



輝く場所がここにある。



# CONTENTS

大阪府公立高校 School Map	04
公立高校進学には、どれくらい費用が必要?	06
課程・学科・特色のある教育内容	07
大阪府公立高校の魅力紹介!	08
▶ 大阪市エリア 08-16	
▶ 豊能・三島エリア 17-22	
▶ 北河内・中河内・南河内エリア 23-30	
▶ 泉北・泉南エリア 31-37	
▶ 知的障がい生徒自立支援コース・共生推進教室・通級指導教室の取組み	37
職業学科を設置する高等支援学校	38

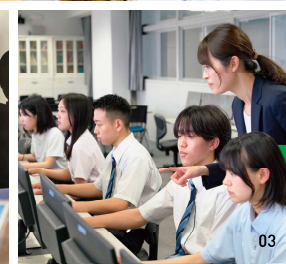
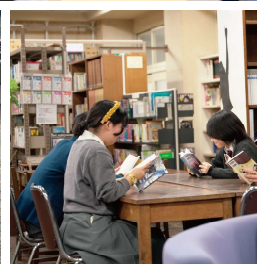
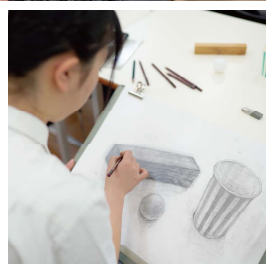
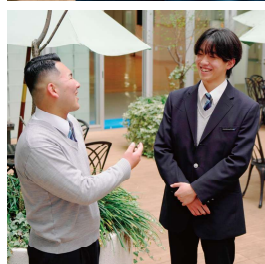
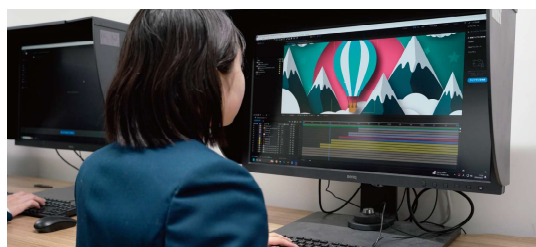

# SCHOOL MAP

[大阪府公立高校]

## 大阪市エリア 42校

Osaka City Area

- |                |    |             |    |
|----------------|----|-------------|----|
| 旭高校            | 9  | 成城高校(全・定)   | 12 |
| 阿倍野高校          | 33 | 中央高校        | 24 |
| 泉尾工業高校         | 16 | 鶴見商業高校      | 10 |
| 市岡高校           | 15 | 天王寺高校       | 32 |
| 今宮高校           | 19 | 長吉高校        | 42 |
| 今宮工科高校(全・定)    | 18 | 西成高校        | 17 |
| 桜和高校           | 21 | 汎愛高校        | 11 |
| 大阪ビジネスフロンティア高校 | 28 | 阪南高校        | 39 |
| 大阪府教育センター附属高校  | 38 | 東高校         | 22 |
| 大阪わかば高校(HI部)   | 30 | 東住吉高校       | 40 |
| 大手前高校(全・定)     | 23 | 東住吉総合高校     | 41 |
| 北野高校           | 4  | 東淀川高校       | 6  |
| 柴島高校           | 7  | 東淀工業高校      | 3  |
| 工芸高校(全・定)      | 31 | 港高校         | 14 |
| 高津高校           | 26 | 都島工業高校(全・定) | 20 |
| 港南造形高校         | 36 | 桃谷高校(通・定)   | 29 |
| 咲くやこの花高校       | 13 | 夕陽丘高校       | 27 |
| 桜宮高校           | 8  | 淀川工科高校      | 2  |
| 清水谷高校          | 25 | 淀川清流高校      | 1  |
| 水都国際高校         | 35 | 淀商業高校       | 5  |
| 住吉高校           | 34 |             |    |
| 住吉商業高校         | 37 |             |    |

## 北河内・中河内・南河内エリア 38校

Kitakawachi / Nakakawachi / Minamikawachi Area

- (枚方市・交野市・寝屋川市・守口市・門真市・四條畷市・大東市・東大阪市・八尾市・柏原市・松原市・羽曳野市・藤井寺市・太子町・河内町・千早赤阪村・富田林市・大阪狭山市・河内長野市)
- |            |    |              |    |
|------------|----|--------------|----|
| 芦間高校       | 12 | 枚岡樟風高校       | 21 |
| 生野高校       | 30 | 枚方高校         | 4  |
| いちりつ高校     | 6  | 枚方津田高校       | 5  |
| 大塚高校       | 31 | 枚方なぎさ高校      | 3  |
| 交野高校       | 8  | 藤井寺高校        | 32 |
| 門真なみはや高校   | 14 | 藤井寺工科高校(全・定) | 33 |
| 河南高校       | 36 | 布施高校(全・定)    | 22 |
| 北かわち壘が丘高校  | 11 | 布施北高校        | 20 |
| 香里丘高校      | 7  | 牧野高校         | 1  |
| 金剛高校       | 35 | 松原高校         | 29 |
| 狭山高校       | 34 | みどり清朋高校      | 25 |
| 四條畷高校      | 15 | 守口東高校        | 13 |
| 富田林高校      | 37 | 八尾高校         | 27 |
| 長尾高校       | 2  | 八尾北高校        | 23 |
| 長野高校       | 38 | 八尾翠翔高校       | 28 |
| 西寝屋川高校     | 9  | 山本高校         | 26 |
| 日新高校       | 19 | 緑風冠高校        | 16 |
| 寝屋川高校(全・定) | 10 |              |    |
| 野崎高校       | 17 |              |    |
| 花園高校       | 24 |              |    |
| 東大阪みらい工科   | 18 |              |    |

## 豊能・三島エリア 29校

Toyono / Mishima Area

- (能勢町・豊能町・池田市・箕面市・豊中市・茨木市・高槻市・島本町・吹田市・摂津市)
- |             |    |          |    |
|-------------|----|----------|----|
| 芥川高校        | 2  | 豊中高校能勢分校 | 1  |
| 阿武野高校       | 6  | 福井高校     | 5  |
| 池田高校        | 10 | 北摂つばさ高校  | 26 |
| 茨木高校        | 18 | 三島高校     | 7  |
| 茨木工科高校(全・定) | 17 | 箕面高校     | 12 |
| 茨木西高校       | 15 | 箕面東高校    | 4  |
| 園芸高校        | 11 | 山田高校     | 24 |
| 大冠高校        | 19 |          |    |
| 春日丘高校(全・定)  | 16 |          |    |
| 北千里高校       | 14 |          |    |
| 桜塚高校(全・定)   | 27 |          |    |
| 渋谷高校        | 9  |          |    |
| 吹田高校        | 28 |          |    |
| 吹田東高校       | 25 |          |    |
| 摂津高校        | 29 |          |    |
| 千里高校        | 23 |          |    |
| 千里青雲高校      | 22 |          |    |
| 高槻北高校       | 3  |          |    |
| 槻の木高校       | 8  |          |    |
| 豊島高校        | 13 |          |    |
| 刀根山高校       | 20 |          |    |
| 豊中高校        | 21 |          |    |

## 泉北・泉南エリア 31校

Semboku / Sennan Area

- (堺市・和泉市・高石市・泉大津市・忠岡町・岸和田市・貝塚市・熊取町・泉佐野市・田尻町・泉南市・阪南市・岬町)
- |                |    |            |    |
|----------------|----|------------|----|
| 和泉高校           | 24 | 泉陽高校       | 1  |
| 泉大津高校          | 14 | 高石高校       | 11 |
| 和泉総合高校(全・定)    | 13 | 登美丘高校      | 9  |
| 大阪公立大学工業高等専門学校 | 6  | 農芸高校       | 8  |
| 鳳高校            | 16 | 伯太高校       | 15 |
| 貝塚高校           | 25 | 東百舌鳥高校     | 7  |
| 貝塚南高校          | 26 | 日根野高校      | 29 |
| 金岡高校           | 5  | 三国丘高校(全・定) | 2  |
| 岸和田高校          | 21 | 岬高校        | 31 |
| 久米田高校          | 22 | りんくう翔南高校   | 30 |
| 堺高校(全・定)       | 3  |            |    |
| 堺上高校           | 17 |            |    |
| 堺工科高校(全・定)     | 4  |            |    |
| 堺西高校           | 18 |            |    |
| 堺東高校           | 10 |            |    |
| 佐野高校           | 28 |            |    |
| 佐野工科高校(全・定)    | 27 |            |    |
| 産業高校(全・定)      | 23 |            |    |
| 信太高校           | 12 |            |    |
| 成美高校           | 20 |            |    |
| 泉北高校           | 19 |            |    |

## 泉北・泉南エリア

## 北河内・中河内・南河内エリア

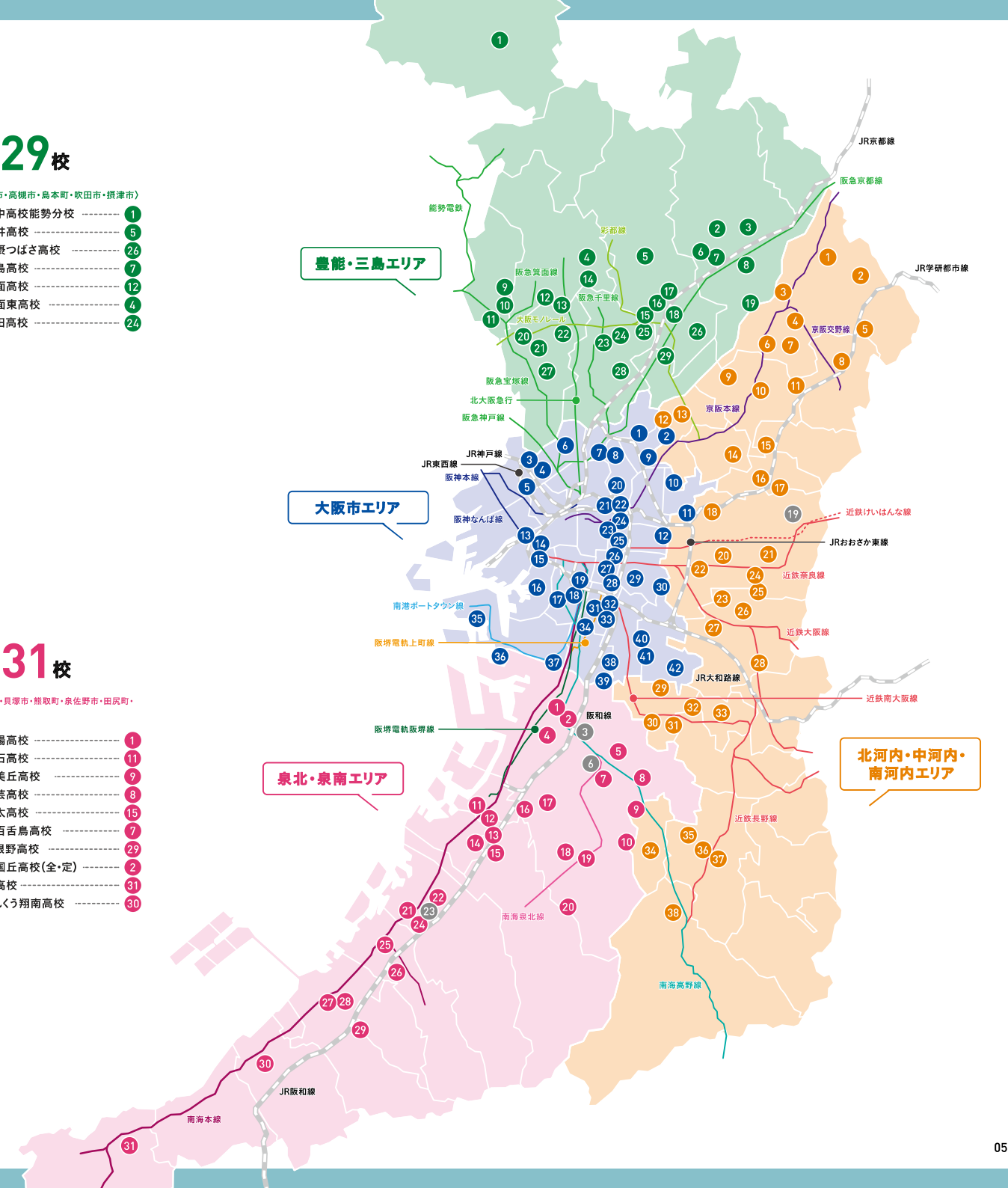

※学校は、エリア別に五十音順で掲載しています。  
 ※◎番号は堺市立、東大阪市立、岸和田市立高校、大阪公立大学工業高等専門学校です。



# 公立高校進学には、どれくらい費用が必要？



## 大阪府公立高校の授業料等

授業料無償化についてはこちら ▶



課程	①入学検定料	②入学金	③授業料	④学校諸費等
全日制	2,200円	5,650円	118,800円 (月額9,900円)	学校、課程により 異なります。
定時制 <small>多学期単位制   部・I部 昼夜間単位制</small>	950円	2,100円	32,400円 (月額2,700円)	
通信制	800円	500円	1単位あたり年額330円	

- ①は出願前に、②は合格発表日(入学許可日)以降で学校が指定する日までに納付が必要です。
- ③と④は、3か月分ずつ4回(4月、7月、10月、1月)に分けて納入していただきます。  
授業料については、下記の高等学校等就学支援金等の授業料無償化制度の認定を受ければ、無償となります。

### 高等学校等就学支援金制度

就学支援金は、申請して認定された生徒の授業料を、国と大阪府が生徒に代わって授業料を負担する制度です。生徒や保護者に現金が支給されるものではなく、返済の必要もありません。高校入学後、毎年申請の手続きが必要となります。制度や手続きの詳細は、学校を通じてお知らせします。

### 【その他の授業料支援制度】

○高校生等・新修学支援金  
就学支援金制度の対象外となる生徒への支援制度です。生徒の在留資格や保護者等の所得要件等を満たす場合に認定され、国と大阪府が生徒に代わって授業料を負担する制度です。

大阪公立大学工業高等専門学校の  
授業料等はこちら ▶



自分にあった学校が見つかる！

# 課程・学科・特色のある教育内容



## 課程

### 全日制

主に昼間の時間帯に学ぶ課程。

### 定時制

夜間や昼間の時間帯に学ぶ課程。

### 通信制

主に自宅でのレポートと週2〜3回程度の登校によるスクーリングで学ぶ課程。

## 学科

### 普通科

共通教科を中心に幅広く学ぶことができる学科。

### 専門学科

専門的な教科・科目を学ぶことができる学科。

### 総合学科

幅広い選択科目から自分の興味・関心や進路希望に応じて学ぶことができる学科。

### 単位制

自身の興味・関心に応じた科目を選択し、自分のペースで学ぶことができる制度。学校によっては学ぶ時間帯も選択可能。

## 特色のある教育内容

### GLHS

グローバルリーダーズハイスクールの略。文系・理系ともに対応した進学指導に特色を置いた学校。

### SSH

スーパーサイエンスハイスクールの略。国の指定を受け、理科や数学の先進的な取り組みを行う学校。

### LETS

国際関係学科を設置している学校の愛称。豊かな国際感覚と優れた外国語運用能力を身につけることができる学校。

### 普通科改革実施校

大学や企業、行政機関等と連携した探究的な学びを充実させた新たな普通科「文理探究科」を設置する学校。

### エンパワメントスクール

学習の理解度に応じて基礎・基本から専門的な内容までを「わかる喜び」を感じながら学ぶ学校。

### ステップスクール

徹底した少人数クラス編成やスクールカウンセラーの常駐などを通じて、一人ひとりのペースに合わせた学びや成長を支える学校。

工業・農業・商業の紹介リーフレットはこちら。▶  
※工業や商業、農業、体育、音楽、演劇、芸術文化などを学ぶことができる学校もあります。



# 大阪府の公立高校入試は、 オンライン出願システムにより、出願手続きを行います

オンライン出願システムの  
詳細はこちら



大阪府公立高校等への出願と入学検定料・入学金の納付は、インターネットで行います。

出願・・・出願締切日時までに中学校長の承認を得てください

### マイページ案内

12月以降に中学校から受け取ります。

### 志願者情報等登録

パソコンやスマートフォンから「志願者情報」や「出願情報」を登録します。

### 入学検定料納付

クレジットカードやコンビニエンスストア等で入学検定料を納付します。

### 出願

登録した内容を確認し、「出願ボタン」を押します。

### 中学校の確認

中学校長の承認後、マイページの「出願状況」に「出願が完了しました」と表示されます。

### 受験票の印刷

マイページの「出願状況」に「出願が受理されました」と表示された後に、受験者が受験票を印刷します。

### 合格発表

パソコンやスマートフォンから合格発表を確認します。合格者は入学金を納付します。

※システムの操作方法や詳細は二次元コードから確認してください。  
出願には中学校長の承認が必要です。出願締切日時を過ぎると出願はできません。出願完了後に、志願者情報等の変更はできません。

## 学びの多様化学校

※不登校生徒の実態に配慮した特別な教育活動を行うことができる学校。

## 大阪府教育センター附属高等学校 恵明分校 全日制 普通科単位制

学校への不安を軽減するための取組みを実施し、在籍生徒が他の生徒や先生と関わりながら学びにアクセスできる学校。他の府立高校に在籍する1年生、2年生のうち、不登校または不登校傾向にある生徒を対象に、転入学により各学年10人程度募集。

※府立高校ではすべての学校で不登校支援に取り組んでいます。

学びの多様化学校の詳細はこちら ▶



詳しく知りたくなったら、  
PC・スマホで学校の情報が検索できる！

# ERABO で選ぼう！

大阪府公立高等学校・支援学校検索サイトERABOのポイント

大阪府公式のサイトだから安心！

「学べる内容」「部活動」「学校の場所」など好きな条件から検索できる！

気になる学校のオープンスクール情報が検索できる！





# 大阪わかば

〈生野区〉  
TEL 06-6757-9171



- 多日制単位制Ⅰ・Ⅱ部
- 普通科

★「日本語指導が必要な帰国生徒・外国人生徒入学者選抜」実施校



自分のペースで学ぶ スクールライフを!



- JRおおさか東線…JR長瀬駅より西北西へ1200m
- メトロ千日前線…北巽駅より東南東へ500m

# 大手前(全日制)

〈中央区〉  
TEL 06-6941-0051



- 全日制
- 文理学科
- GLHS
- SSH
- 通級指導教室

大阪城の見える教室で学びませんか?

校歌に歌われる強い信念(まこと)、高き理想(のぞみ)。この理念を大切に伝統校ならではのカリキュラムでグローバルリーダー育成に取り組んでいます。



- メトロ谷町線…天満橋駅より南東へ400m
- 京阪本線…天満橋駅より南東へ500m

# 工芸(定時制)

〈阿倍野区〉  
TEL 06-6623-0150



- 定時制
- 総合学科

ものづくりの喜びを感じ学べる高校です

全国でも特徴的な「芸術・デザイン・造形」を学べる夜間定時制で、インテリアクラフト系列、デザイン系列、造形教養系列などの専門科目を選択できる総合学科です。自由な雰囲気でも個性を大切にしながらのびのびと学べます。



- メトロ谷町線…文の里駅より北へ200m
- メトロ御堂筋線…昭和町駅より北へ500m
- JR阪和線…美草園駅より西へ500m

# 高津

〈天王寺区〉  
TEL 06-6761-0336



- 全日制
- 文理学科
- GLHS
- SSH

未来を切り拓く真のリーダーを育成します!

本校は「自由と創造」「日新日進」のもと、自ら考え、自ら判断し、自ら未来を切り拓く力を育てます。勉強、行事、部活動…さまざまな活動に主体的に挑戦し模範解答ではなく自分の答えを見つける日々があります。



- 近鉄大阪線/奈良線…大阪上本町駅より北東へ800m
- 近鉄大阪線/奈良線/JR環状線/メトロ千日前線…鶴橋駅より北西へ900m
- メトロ長堀鶴見緑地線/JR環状線…玉造駅より南西へ1000m
- メトロ谷町線…谷町九丁目駅より東北東へ1200m

# 大手前(定時制)

〈中央区〉  
TEL 06-6941-0051



- 定時制
- 普通科

みんなの大手前みんなが大手前をめざします

6つの特色があります。  
①学年制の良さを取り入れた単位制②基礎基本の重視③多様な学校行事④世代を超えた学び⑤キャリア教育の推進⑥学習支援サポーターの活用



- メトロ谷町線…天満橋駅より南東へ400m
- 京阪本線…天満橋駅より南東へ500m

# 北野

〈淀川区〉  
TEL 06-6303-5661



- 全日制
- 文理学科
- GLHS

国際社会のリーダーにふさわしい人物を育成

①授業第一主義(65分5コマ)  
②思考力・判断力・表現力を育成するプログラム(学内留学、即典型英語ディベート、知的世界への冒険等)  
③部活動加入率95%以上  
北野はあなたの好奇心に応えます。



- 阪急線…十三駅より西へ700m
- JR神戸線…塚本駅より東へ1100m

# 港南造形

〈住之江区〉  
TEL 06-6613-1000



- 全日制
- 総合造形科

「楽しい」は才能だ!

将来、美術・工芸・デザインに各分野で活躍できる創造力とバイタリティをもった人間を育成する日本最大規模の美術・デザイン系専門高校です。幅広い表現力を身に北野はあなたの自己実現を応援します。



- メトロ南港ポートタウン線(ニュートラム)…南港口駅より西へ400m、南港東駅より東へ400m

# 咲くやこの花

〈此花区〉  
TEL 06-6464-8881



- 全日制
- 総合学科
- 演劇科
- 食物文化科

充実した施設・設備で「夢を咲かせよう」

理数・ロボット工学・スポーツ科学・言語社会・造形芸術・映像表現の6系列からなる「総合学科」。演劇を通して人間教育を行う「演劇科」、卒業時に調理師免許が取得できる「食物文化科」を設置しています。



- JR環状線/阪神なんば線…西九条駅より南西へ500m

# 柴島

〈東淀川区〉  
TEL 06-6323-8351



- 全日制
- 総合学科
- 知的障がい生徒自立支援コース
- 通級指導教室

未来につながるチカラを柴島で!

「互いの違いを認め合い、一人ひとりの個性を伸ばす学び」総合学科で自分の将来を考え、進路実現に向けて学びたい内容を自分で選びます。これからの社会人基礎力、主体性、共生・協働力を育成します。



- 阪急京都線…崇禅寺駅東隣
- 阪急千里線…柴島駅より西へ300m

# 工芸(全日制)

〈阿倍野区〉  
TEL 06-6623-0485



- 全日制
- 工業科
- 美術科

デザインとアートを学べる専門高校

大正12年に設立。本館は美術館のようなたたずまいで、経済産業省近代化産業遺産に指定されています。美術・デザイン系の6学科を設置した本校は、これまでに数多くの著名な芸術家やデザイナーを輩出しています。



- メトロ谷町線…文の里駅より北へ200m
- メトロ御堂筋線…昭和町駅より北へ500m
- JR阪和線…美草園駅より西へ500m

# 桜宮

〈都島区〉  
TEL 06-6921-5231



- 全日制
- 普通科
- 人間スポーツ科学科
- 知的障がい生徒自立支援コース

～咲かせよう 君色の桜～

豊かな教養と幅広い人間性(他者を慈しむ心)を最重視し、その基盤の上にスポーツマインドを備えた人材を育成し、スポーツイベント等を通じて住民との交流を図るなど、地域に開かれた学校をめざしています。



- JRおおさか東線…城北公園通駅より北へ900m
- シティバス「大東町」下車 北へ600m
- シティバス「桜宮高校」下車 正門まで150m

# 清水谷

〈天王寺区〉  
TEL 06-6762-0185



- 全日制
- 普通科

人生を幸せに生きる力を身につける学校

本校は1900年創立の歴史と伝統を受け継ぎ、「愛と恕」の精神の下、充実した学習活動・部活動・自治活動を通して、個性と多様性を尊び、共生社会で使命を果たして幸せな人生を歩むための教育を行います。



- JR環状線…玉造駅より西へ800m
- メトロ谷町線…谷町六丁目駅7番出口より東へ500m
- メトロ長堀鶴見緑地線…玉造駅2番出口より西へ500m
- 近鉄大阪線/奈良線…上本町駅より北へ1200m

# 水都国際

〈住之江区〉  
TEL 06-7662-9601



- 全日制
- グローバル探究科
- LETS
- ★「海外から帰国した生徒の入学者選抜」実施校



探究で未来を拓く、あなたが主人公の学び舎。

日本初の公設民営型中高一貫校。探究型の学びを展開。国際バカロリアのディプロマプログラムを学べるコースを設置。英語ネイティブ教員が約3割在籍。地域や国際社会の課題解決や発展に貢献する生徒を育てます。



- メトロ南港ポートタウン線(ニュートラム) …ポートタウン西駅より南へ800m、ポートタウン東駅より南へ800m

# 住吉商業

〈住之江区〉  
TEL 06-6681-0577



- 全日制
- 商業科



3つのコースでなりたい自分を“創る”新しい学校

最高峰のスキルで次の時代を創る『スペシャリストコース』最高の経験で最高の自分を創る『ジュネラリストコース』地域とともに明日の大阪を創る『観光コース』



- 南海本線…住ノ江駅より西へ660m
- 阪堺線…我孫子道駅より西へ910m
- メトロ四つ橋線…住之江公園駅より東へ900m

# 成城(定時制)

〈城東区〉  
TEL 06-6962-2801



- 定時制
- 総合学科



少人数の環境で安心して学べる学校です

生徒の自己実現に向け、ものづくり・情報技術・生活デザイン・教養の4系列を設置し少人数授業を展開しています。0時間めの授業等で基礎学力向上や大学進学に向けた個別指導にも取り組んでいます。



- メトロ中央線…深江橋駅より北へ500m
- JR学研都市線…放出駅より南へ1200m
- JRおおさか東線…高井田中央駅より西へ1300m

# 住吉

〈阿倍野区〉  
TEL 06-6651-0525



- 全日制
- 国際文化科
- 総合科学科
- LETS
- SSH
- ★「海外から帰国した生徒の入学者選抜」実施校



国際交流と探究活動でめざせ満足度100%!

住吉高校では、英語合宿や探究合宿のほか、オーストラリアやハワイでの海外研修など、さまざまな国際交流プログラムを実施しています。国際科学高校として、少人数制の授業や実験・探究活動が充実しており、世界を舞台に活躍できる力を育みます。



- 阪堺上町線…北島駅より西へ100m
- 南海本線…高野線…岸里玉出駅より東へ1000m

# 成城(全日制)

〈城東区〉  
TEL 06-6962-2801



- 全日制
- 総合学科
- エンパワメントスクール



生徒がもつ『可能性』をエンパワーし、未来を自らデザインする『ジリツ』した人材を育む学校

1年次の国・数・英は、少人数の30分授業を日々行っています。2年次からは商業、工業系など5つの系列に分かれ、進学や就職、進路希望に応じた授業を展開。また、学校内に工場棟など専門施設があり、様々な資格取得も可能です。



- メトロ中央線…深江橋駅より北へ500m
- JR学研都市線…放出駅より南へ1200m
- JRおおさか東線…高井田中央駅より西へ1300m

# 中央

〈中央区〉  
TEL 06-6944-4401



- 昼夜間単位制
- 普通科
- ビジネス科
- 通級指導教室



府内唯一の昼夜間単位制で自由なスクールライフを!!

授業は1時間めが10:50開始です。ライフスタイル等に合わせ自分の時間割がつけられます(原則2年次から)。チュータ制で進学・就職に向け丁寧サポートします。行事も中央らしく個性的です。

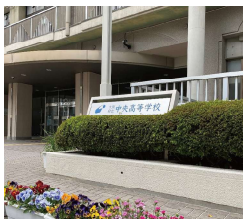

- メトロ谷町線/京阪本線…天満橋駅より南へ100m

# 鶴見商業

〈鶴見区〉  
TEL 06-6911-0415



- 全日制
- 商業科



「時代は変わる。鶴見校が変わる。私も変わる。」

社会に貢献できる人材の育成をめざし、商業選択および自己実現選択科目を設定。資格取得や部活動にも力を入れ、商品開発・販売実習等で地域交流を図るなどキャリア教育にも取り組み、確実な進路実績をあげています。



- メトロ長堀鶴見緑地線…今福鶴見駅より北東へ1500m
- メトロ今里筋線…新森古市駅より南東へ1300m
- 京阪本線…関目駅より東へ2400m
- 大阪シティバス…鶴見六丁目停留所より東へ600m

# 長吉

〈平野区〉  
TEL 06-6790-0700



- 全日制
- 総合学科
- エンパワメントスクール



★日本語指導が必要な帰国生徒・外国人生徒入学者選抜実施校

一人ひとりの「違い」を認め合い、あなたの「夢の実現」をサポートする学校です。

人を知る 世界を知る 自分を知る。「わかる授業」を実践し、一人ひとりの可能性を引き出します。「多様な文化や個性を認め合う」ことを大切にしています。それぞれが安心して過ごせる「居場所のある」学校です。



- メトロ谷町線…長原駅より西へ1100m
- メトロ谷町線…出戸駅より南へ1500m

# 汎愛

〈鶴見区〉  
TEL 06-6961-0431



- 全日制
- 普通科
- 体育科



元気弾ける汎愛高校で、充実した学校生活を送りませんか?

「知・創・健」の校訓のもと、文武両道をめざしています。全校生徒の多くが部活動に加入し、人とのつながりを大切にして、感謝の気持ちと思いやりの心で接することができます。人づくりに取り組んでいます。

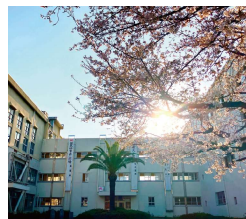

- JR学研都市線/おおさか東線…放出駅より北東へ1200m
- 天満橋駅よりシティバス「汎愛高校前」下車

# 天王寺

〈阿倍野区〉  
TEL 06-6629-6801



- 全日制
- 文理学科
- GLHS
- SSH



校風は「質実剛健にして自由闊達なるべし」

「授業第一主義」鍛錬主義、「本物志向」を教育の三本柱とし、文武両道による全人教育をめざしています。「秀才を誇らず野人を誇り、名門をいわず実力をいう。明朗にして適度に楽しむことを忘れない。」



- JR阪和線…美章園駅より北西へ300m
- 近鉄南大阪線…河堀口駅より南西へ400m
- メトロ谷町線…文の里駅より北東へ700m
- JR環状線…寺田町駅より南西へ800m

# 西成

〈西成区〉  
TEL 06-6562-5751



- 全日制
- 総合学科
- 知的障がい生徒自立支援コース
- ステップスクール



「ステップスクール」としてパワーアップ!

学校満足度は7年連続約90%!これまで多くの生徒の「やり直し」を応援・実現してきた西成高校の魅力はそのまに、一人ひとりの自分らしいステップアップをあらゆる面からサポートします。



- 南海汐見橋線…津守駅下車すぐ

# 阪南

〈住吉区〉  
TEL 06-6692-0356



- 全日制
- 普通科



特色ある3つのコースで希望の進路実現!

- ①2学年から希望のコース(理数系・人文系・アジア太平洋文化)で学びます
- ②普通科でありながら「国際」重視!本校独自の「ニュージーランド、韓国、台湾」の姉妹校と相互交流します
- ③部活動や学校行事、生徒会活動が活発です



- メトロ御堂筋線…あびこ駅より南東へ540m

# 東

〈都島区〉  
TEL 06-6354-1251



- 全日制
- 普通科
- 英語科
- 理数科
- LETS
- ★「海外から帰国した生徒の入学者選抜」実施校

Challenge! Connect! Change! ~これまでの100年をこれからの100年へ~

普通科5クラス・英語科1クラス・理数科2クラスを設置し、3学科の特色を活かした教育活動を進めています。ニュージーランド・台湾に姉妹校があります。常に探究心をもち、自走できる人材を育成します。



- JR環状線・学研都市線・東西線、メトロ長堀鶴見緑地線
- 京阪本線…各京橋駅より北西へ500m

# 東住吉総合

〈平野区〉  
TEL 06-6702-1231



- 全日制
- 総合学科
- (EJ有) (制服有)

生徒一人ひとりの「今」と「これから」を応援します。「君たちの未来は明るい!」

「機械」・「電気」・「住環境」の工業系列に「英数」・「ビジネス」・「文化と教養」を加えた6つの系列をもつ全日制総合学科です。「なりたい自分」を応援するために進学から就職まで幅広い教育を行っています。



- メトロ谷町線…喜連瓜破駅より北西へ1000m
- 近鉄南大阪線…針中野駅より南東へ1500m

# 東住吉

〈平野区〉  
TEL 06-6702-3838



- 全日制
- 普通科
- 芸術文化科
- 共生推進教室
- (標準服)

二兎を狙い、二兎を追い、二兎を獲る。

普通科、芸術文化科の二つの学科と共生推進教室を設置し、「二兎を獲る」を目標に、第一希望の進路実現と、国際交流・ボランティア活動等の自主活動の充実により、社会に貢献するリーダーを育成しています。



- 近鉄南大阪線…針中野駅より東へ900m
- メトロ谷町線…駒川中野駅より南東へ1000m

# 東淀川

〈淀川区〉  
TEL 06-6391-2427



- 全日制
- 普通科
- ★「日本語指導が必要な帰国生徒・外国人生徒入学選抜」実施校
- (EJ有) (制服有)

夢に向かってチャレンジ! 生徒が学びの主役!

創立70年を超える伝統校です。看護医療・幼児教育の専門コースを設置するとともに「日本語指導が必要な帰国生徒・外国人生徒入学選抜」を実施。目的意識を持ち、夢に向かってチャレンジする生徒を育てます。



- JR又は、メトロ御堂筋線…新大阪駅より北西へ400m

# 東淀工業

〈淀川区〉  
TEL 06-6302-1035



- 全日制
- 工業科
- 知的障がい生徒自立支援コース
- (制服有)

「デジタル社会」で活躍できる人になる! 就職でも進学でも実現できる!

ICTの先進校です。ロボット、ドローン、VRなどデジタル技術にも挑戦します。「ものづくり」を通して学ぶことを楽しみ、自立して自ら未来を切り拓いていく生徒を育てます。



- JR東西線…加島駅より東へ800m
- シティバス/阪急バス「東淀工業高校前」下車 西へ350m

# 港

〈港区〉  
TEL 06-6583-1401



- 全日制
- 普通科
- (EJ有) (制服有)

歴史と伝統を受け継ぎ、次代を切り拓く高校

"Challenge, Change, Smile!"を合言葉に、来てよかったと思える学校をめざします。0限めに朝学習を実施、全員が英語検定を受検します。また、7限めにチャレンジ講習を実施、学力の充実と進路希望の実現率を高めます。



- JR環状線/メトロ中央線…弁天町駅より東へ300m

# 都島工業(全日制)

〈都島区〉  
TEL 06-6921-0231



- 全日制
- 工業科
- (標準服)

1割公務員! 5割進学!! 可能性∞の工業高校

6学科を設置、専門的な知識・技能を身につけることにより、進学・就職・公務員と幅広い進路選択を実現可能。部活動加入率は72%(R5年5月現在)で、運動部・文化部ともに多くの場面で活躍しています。



- メトロ谷町線…都島駅より西へ500m
- JR環状線…桜ノ宮駅より北東へ1000m

# 都島工業(定時制)

〈都島区〉  
TEL 06-6921-4236



- 定時制
- 総合学科
- (制服無し)

就職に強い、定時制として117年の伝統校

多様な工業系列及び教養系列から、進路、興味、関心に合わせて授業を選択できます。働きながら学ぶ人、資格取得をめざす人など、様々な人が勉強できる「二期制」の半期認定可能な「単位制」高校です。



- メトロ谷町線…都島駅より西へ500m
- JR環状線…桜ノ宮駅より北東へ1000m

# 桃谷(通信制)

〈生野区〉  
TEL 06-6712-0371



- 通信制
- 普通科
- (EJ有) (制服無し)

府内で唯一の通信制の公立高校です。

個々の様々な事情(仕事・健康・家庭など)にあわせて自分のペースで学ぶことができます。現在も中学校を卒業したばかりの人から、長い期間学習から遠ざかっていた人まで、幅広い年齢の人が学んでいます。



- JR環状線…桃谷駅より南東へ800m

# 桃谷(定時制)

〈生野区〉  
TEL 06-6712-0371



- 定時制
- 普通科
- (EJ有) (制服無し)

多様な生活スタイルに合わせて自分で自由に登校日を選択できる学校です

多様な生活スタイルに合わせて、授業が選択できる学校です。『自分のライフスタイルに合わせたい』や『興味や関心があることを学びたい』など、自分らしい授業を選択し、時間割を作成できる自由度の高い学校です。個別対応にも柔軟に対応できます。

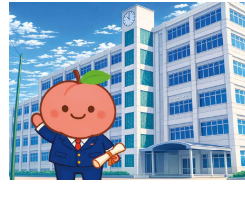

- JR環状線…桃谷駅より南東へ800m

# 夕陽丘

〈天王寺区〉  
TEL 06-6771-0665



- 全日制
- 普通科
- 音楽科
- (EJ有) (標準服)

チャレンジ! 探求! そしてなりたい自分へ!

「豊かな情操と気品のある人材の育成」を教育方針とし、一世紀を超えて発展してきた伝統ある学校です。府立唯一の音楽科を併設し、恵まれた環境の中、生徒たちは学習・行事・部活動と充実した日々を送っています。



- JR環状線…桃谷駅より西へ500m
- 近鉄大阪線/奈良線…上本町駅より南へ1000m
- メトロ谷町線…四天王寺前夕陽ヶ丘駅より東へ900m

# 淀川工科

〈旭区〉  
TEL 06-6952-0001



- 全日制
- 工業科
- (制服有)

生徒が主役! 生徒の力を伸ばし、確かな進路を実現

吹奏楽コンクール全国最多金賞など、多くの部活が活躍。また、資格取得を推奨し、各種競技大会にも参加。機械・電気・メカトロニクス等の工学を学び、工学系大学進学専科では、少人数授業により、希望の進路を実現します。



- 京阪本線…守口市駅より北西へ500m
- メトロ谷町線…守口市駅より西へ300m

## 淀川清流

〈東淀川区〉  
TEL 06-6328-2331



全日制 総合学科



エンパワメントスクール

生徒に寄り添い夢を形にする学校

情報・アート・ビジネス・教養、環境・健康・数理・人文の4つの系列の中から、興味関心や進路に応じた授業を選択できます。しっかりした学力と社会で活躍できる力を身につけ、夢を実現できる学校です。



- 阪急京都線…上新庄駅より南東へ1000m  
又は、上新庄駅よりシティバス「淀川清流高校」下車
- メトロ今里筋線…だいどう豊里駅より西へ1000m

## 淀商業

〈西淀川区〉  
TEL 06-6474-2221



全日制

商業科 福祉ボランティア科



YODOSHO EXPERIENCE学ぶよりケイケンだ!

マスコットキャラクター「まどはっぴん」

商業科では、ビジネスの世界で活躍できる力を、福祉ボランティア科では、人を支え、社会に役立つ力を身につけます。授業や実習、さまざまな体験とおして、将来すぐに役立つ資格やスキルを楽しく学べる学科です。



- JR東西線…御幣島駅より南東へ250m
- JR神戸線…塚本駅より西へ800m
- 阪神電鉄…姫島駅より北東へ550m

## 02. FOCUS AREA

# 豊能・三島エリア 29校

Toyono / Mishima Area

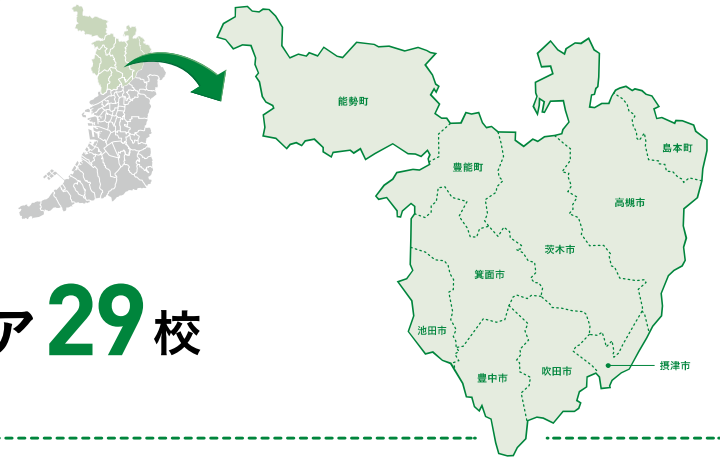

## 芥川

〈高槻市〉  
TEL 072-689-0109



全日制

普通科



豊かな人間力とグローバルな視点で道を拓こう

グローバル専門コースでは英語などを重点的に学びます。体験活動が充実。和太鼓、サッカー、ダンスなど部活動も盛んです。難関私大へも合格しています。楽しい高校生活の中で希望進路実現がめざせる学校です。



- JR京都線…高槻駅よりバス6分「緑が丘」下車 北西へ250m

## 阿武野

〈高槻市〉  
TEL 072-693-4670



全日制

普通科



知的障がい生徒自立支援コース

あたらしいじぶんを探してのぞむ進路へ!

<スポーツ> <こども・福祉>の特色ある2つの専門コースなど多様な進路を実現できるカリキュラムと、知的障がい生徒自立支援コースを設置し、「ともに学び、ともに育つ」教育を推進しています。



- JR京都線 摂津富田駅、阪急京都線 富田駅より高槻市バス「永室」下車 西へ500m

## 池田

〈池田市〉  
TEL 072-761-1131



全日制

普通科



池田高校で夢に向かって、上れ、登れ、昇れ

創立80年を超える伝統ある高校で、創造的意欲に富んだ生徒であふれています。「自主・自律」と「文武両道」をモットーに勉強・学校行事・部活動に取り組んで進路実現ができる学校です。



- 阪急宝塚線…石橋阪大前駅より北へ1500m
- 阪急宝塚線…石橋阪大前駅よりバス「旭丘」下車

## 茨木

〈茨木市〉  
TEL 072-622-3423



全日制

文理学科



GLHS

円くなるな、無限であれ。

明治28年(1895年)創立の学校です。開校以来、常に有為な人物を社会に輩出してきました。校訓「勤儉力行」、校風「質実剛健」は本校の教育方針の柱となっています。平成23年度より府からGLHSに指定されています。

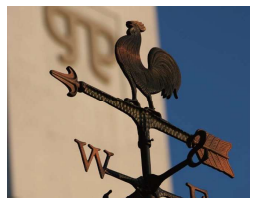

- 阪急京都線…茨木駅より南西へ650m(正門)
- JR京都線…茨木駅より東へ750m(北門)



## 茨木工科(全日制) 〈茨木市〉

TEL 072-623-1331



全日制  
工業科



就職・進学共に叶えることができる学校です。

機械・電気・環境化学システムを学ぶ専門系と大学進学を目的とした工学系があります。資格取得も盛んで企業の即戦力となる人材や大学で意欲的に専門技術を深める人材を育成しています。



- JR京都線…茨木駅より北へ1100m
- JR京都線…総持寺駅より西へ1100m
- 阪急京都線…茨木駅より北西へ2000m

## 茨木工科(定時制) 〈茨木市〉

TEL 072-623-1331



定時制  
総合学科



北摂唯一の「工業学を学ぶ定時制高校」

少人数で安心して基礎から学べる学校。自動車、機械システムエンジニアリング、ヒューマンサイエンスの3系列から学ぶ専門技術を選択できます。資格取得や大学進学の個別指導もあり、進路サポートが充実しています。



- JR京都線…茨木駅より北へ1100m
- JR京都線…総持寺駅より西へ1100m
- 阪急京都線…茨木駅より北西へ2000m

## 春日丘(定時制) 〈茨木市〉

TEL 072-623-2062



定時制  
普通科



夢 追いかけて 追いかけて 春日丘

創立70年を超える伝統校であり、学校行事を軸とした活動計画を立て、集団づくりを大切にしています。また多様な背景をもった生徒の学びの場として、卒業後を見据え、さまざまな教養を深める科目・授業が用意されています。



- JR京都線…茨木駅より北西へ200m

## 北千里 〈吹田市〉

TEL 06-6872-0535



全日制  
普通科



自分から「殻を破ること」挑戦を応援します！

○創立49年、千里北公園に隣接する緑豊かな環境  
○総合的な探究の時間など学びに向かう意欲や姿勢を養う多彩な教育内容  
○充実した行事・部活動  
○国際交流、地域連携、土曜学習会など様々な学習機会の提供



- 阪急北千里駅より北へ1000m
- 千里中央駅より阪急バス「藤白台五丁目」下車すく
- JR茨木駅/阪急石橋阪大前駅より阪急バス「今宮」経由「藤白台五丁目」下車すく

## 茨木西 〈茨木市〉

TEL 072-625-5711



全日制  
普通科



キミも茨西で「志をカタチに」しよう！

一人ひとりが「できること」「やりたいこと」を見つけられるよう、少人数授業やICTの活用により「確かな学力」を育みます。また、国際交流やボランティア活動を通じて、地域や世界と「つながる力」を育成します。



- 大阪モノレール…宇野辺駅より北西へ900m
- JR京都線…茨木駅より南西へ1800m

## 園芸 〈池田市〉

TEL 072-761-8830



全日制  
環境緑化科  
バイオサイエンス科  
フラワーファクトリ科

知的障がい生徒自立支援コース



食と農の発展と環境保全に貢献するスペシャリストを育成

創立百年を越える歴史ある農業系専門高校です。実習を通して農業について学びます。園芸、造園、食品など関連会社等への就職から国立大学や私立大学の農学系への進学まで、生徒一人ひとりを大切にサポートします。



- 阪急宝塚線…石橋阪大前駅より西へ1200m

## 桜塚(全日制) 〈豊中市〉

TEL 06-6853-2244



全日制  
普通科



Your future begins here!～あなたの未来はここから始まる～

創立89年の伝統校。ICTを活用した次世代型教育で府をリードする学校。朝学による読解力育成や「桜塾」と称するECC英検対策講座など特色ある教育活動で幅広い学びを展開。ニュージランド語学研修や韓国スタディーツアーなどでグローバル人材を育成。



- 阪急宝塚線…岡町駅より東へ800m
- 北大阪急行線…桃山台駅より阪急バス「桜塚高校前」下車 南へ150m

## 桜塚(定時制) 〈豊中市〉

TEL 06-6853-2244



定時制  
普通科



落ち着いた雰囲気の中で学習できます。

幅広い年齢層の生徒が楽しく学ぶ、少人数でアットホームな学校です。一人ひとりの状況に応じて、しっかり学べるように様々な配慮をしています。勉強が苦手な人には基礎から教えます。部活動や行事なども盛んです。



- 阪急宝塚線…岡町駅より東へ800m
- 北大阪急行線…桃山台駅より阪急バス「桜塚高校前」下車 南へ150m

## 大冠 〈高槻市〉

TEL 072-672-3450



全日制  
普通科



Find a Way or Make One ～みつげよう つくりだそう 明日への道～

北摂地区、北河内地区から通える全日制普通科高校です。授業や総合的な探究の時間を通じて、確かな学力と生きる力を育みます。仲間と共に、部活動や行事に、主体的に取り組む学校です。



- 阪急京都線高槻市駅・JR京都線高槻駅より京阪バス20分「大塚」下車 南西へ400m
- 京阪 枚方公園駅・枚方市駅より京阪バス10分「竹ノ内町」下車すくもしくは「大塚」下車 南西400m

## 春日丘(全日制) 〈茨木市〉

TEL 072-623-2061



全日制  
文理探究科



伝統を胸に、新たな価値の創造に挑む高校

茨木高等女学校の時代から創立110年を超える伝統校です。自主・自律・自由を校風としており、学習はもちろん行事や部活動も盛んです。R8年度入学生からは文理探究科(学際領域)として、社会課題の解決をめざす探究的な活動に取り組んでいます。制服はありません。



- JR京都線…茨木駅より北西へ200m

## 渋谷 〈池田市〉

TEL 072-751-2895



全日制  
普通科



渋谷生として「やったらできる」を体現しましょう。

創立後100周年を超える、一人ひとりの個性を超え、伝統校です。「+S」をテーマに、「あたらしくがんばれる場所を見つけることができる学校」として、日々の教育活動に取り組んでいます。



- 阪急宝塚線…石橋阪大前駅より北へ2000m
- 阪急宝塚線…石橋阪大前・池田駅より阪急バス「石澄」下車すく
- 北大阪急行線…「箕面草野」駅より自転車20分

## 吹田 〈吹田市〉

TEL 06-6387-6651



全日制  
普通科



行こう、スイコウ!!サイコウの青春を。

77年の歴史ある本校は、地域に根ざした信頼できる学校として、生徒の能力を最大限に引き出します。進学クラス、看護コース、就職コース等を設置し、大学・短大・専門・就職・公務員と、全ての進路希望に応えます。



- JR京都線・阪急千里線…吹田駅よりバス「吹田高校」下車
- JR岸辺駅より北西へ1400m
- 阪急正雀駅より北西へ2100m
- 北大阪急行線…桃山台駅よりバス「竹谷」下車

# 吹田東

〈吹田市〉  
TEL 06-6877-6715



- 全日制
- 普通科
- (EVC) (制服有)

主体的に考え、行動できる人になろう!

府立高校で最も新しい校舎の環境のもと、充実した学校生活を送れます。基礎学力をしっかりと身につけるとともに、地域・外部団体と連携した総合的な探究活動などを通して、主体的に考え行動する力を育み、生徒の可能性を広げていきます。



- 大阪モノレール…宇野辺駅より西南西へ1200m
- JR千里丘駅より北西1700m

# 摂津

〈摂津市〉  
TEL 072-635-1441



- 全日制
- 普通科
- 体育科
- (制服有)

人間力を高めながら、未来をめざそう!

令和7年度新制服スタート!! 学校全体でICTを活用し、生徒自身が主体的に取り組む授業を推進。陸上競技場のようなタータントラック(400m)・人工芝グラウンド・空調完備の体育館など充実した体育施設があります。



- 阪急京都線…摂津駅より東へ500m
- JR京都線…千里丘駅より南東へ1200m
- 大阪モノレール…沢良宜駅より南西へ1200m
- 大阪モノレール…摂津駅より北西へ1200m

# 豊島

〈豊中市〉  
TEL 06-6849-7651



- 全日制
- 普通科
- (EVC) (制服有)

夢をかなえるために、「踏み出せ、一步」

2年次から選択するコースとして、普通科の文系・理系の他に専門コースを設定しており、生徒一人ひとりの進路実現に向けて支援いたします。



- 北大阪急行または大阪モノレール…千里中央駅より北へ1300m
- 北大阪急行…箕面船場阪大前駅より西南西へ700m
- 阪急宝塚線…豊中駅よりバス「豊島高校前」下車すぐ

# 刀根山

〈豊中市〉  
TEL 06-6843-3781



- 全日制
- 普通科
- (EVC) (制服有)

夢にむかって全力疾走! 行事も部活も勉強も

将来の夢や目標の実現をサポートし、自分の力で未来を切りひらける人を育てます。校内に自然豊かな里山があり、のびのびとした環境の中で勉強や部活動、行事にも全力で取り組み毎日が充実した高校生活を送れます!



- 阪急宝塚線/大阪モノレール…蛍池駅より北東へ700m
- 大阪モノレール…柴原阪大前駅より南西へ900m

# 千里

〈吹田市〉  
TEL 06-6871-0050



- 全日制
- 国際文化科
- 総合科学科
- LETS
- SSH
- ★「海外から帰国した生徒の入学者選抜」実施校
- (制服有)

千里から世界へ 未来への航海

KeyWordは“普通科+α”。普通科と同じだけの授業・行事に加え、SSH指定校及びWWL参加校としての強みを生かし、国際交流やハイレベルな英語授業、高度な科学教育や豊富な実験など、専門高校である千里でしかできない教育を行います。



- 阪急千里線…南千里駅より北東へ1000m、山田駅より南へ800m
- 大阪モノレール…山田駅より南へ900m

# 千里青雲

〈豊中市〉  
TEL 06-6831-3045



- 全日制
- 総合学科
- 共生推進教室
- (EVC) (制服有)

学園坂のその先に広がる未来をつかもう!

総合学科ならではの選択科目や、少人数・習熟度別授業により、学力伸長と自己実現を図ります。充実した施設で、勉強と部活動の両立を支援します。共生推進教室を設置し、「ともに学び、ともに育つ」教育を行います。



- 大阪モノレール/北大阪急行…千里中央駅より南西へ1200m

# 豊中

〈豊中市〉  
TEL 06-6854-1207



- 全日制
- 文理学科
- GLHS
- SSH
- (制服有)

力を合わせ 自ら進んで挑戦する力を 豊中で

学習、部活動、GLHS事業を含めた多くの行事を通して、校訓「真実剛健・協同進取」のもと、高い志と夢を持ち、国際感覚に優れ、多様な価値観を認めあい、社会の発展をけん引できる人物を育成します。



- 阪急宝塚線…豊中駅より北東へ1400m
- 大阪モノレール…少路駅より南西へ1500m
- 千里中央駅、桃山台駅からバス15分「豊中高校前」下車すぐ

# 豊中高校能勢分校

〈能勢町〉  
TEL 072-737-0666



- 全日制
- 総合学科
- (制服有)

小規模校の特徴を最大限に活かしたきめ細かなサポート

「地域の課題探究」「少人数教育」「多様性」が特長。2年次からは自身の進路に合わせて、4コースから1つ選択して学びを深めます。探究、農業、保育・福祉、起業など多様な学習を展開します。ユネスコスクール加盟校。



- 能勢鉄線…山下駅よりバス「山口内」下車すぐ
- 能勢鉄線…妙見口駅より代替交通(※)「奥山内」下車500m
- ※詳細は能勢町HP「公共交通について」参照

# 高槻北

〈高槻市〉  
TEL 072-683-8739



- 全日制
- 普通科
- (EVC) (制服有)

北高で目標を高く掲げ、輝く青春を謳歌し、充実した高校生活を!

「坂の上の輝く青春」「文武両道」を合言葉に、学習と部活動・学校行事の両立をめざします。専門コースの「教志コース」では、大学の先生の講義を受けたり、高槻市内の学校園で実地実習を行っています。



- JR京都線…高槻駅又は、阪急京都線…高槻市駅より高槻市営バス「別所本町公園北」「古曽部台」下車300m

# 槻の木

〈高槻市〉  
TEL 072-675-2600



- 全日制
- 普通科単位制
- (EVC) (制服有)

槻の木で自分に磨きをかける!

「あたりまえのことをあたりまえに」をモットーに、日々の小さな努力をお互いが称賛する学校です。「槻の木NEXT STAGE」と題して、学びの場を学校外(海外留学や大学訪問等)にも広げています。槻の木高校は、ガンバル皆さんを応援します。



- 阪急京都線…高槻市駅より南へ700m
- JR京都線…高槻駅より南へ1200m

# 福井

〈茨木市〉  
TEL 072-641-4361



- 全日制
- 総合学科
- ★「日本語指導が必要な帰国生徒・外国人生徒入学選抜」実施校
- (EVC) (制服有)

「夢 発見 実現」が合言葉の総合学科高校

たくさんの魅力ある選択科目・少人数授業・体験実習・考える力を養うドリカムであなたの夢を全力サポートします。個々を大切に指導、多文化理解教育も進んでいます。夢と一緒に見つけて行動して叶えましょう!



- JR京都線…茨木駅よりバス「福井」下車 北へ420m (千里中央/箕面方面からも、大阪モノレール、阪急バス等交通の便あり)

# 北摂つばさ

〈茨木市〉  
TEL 072-633-2000



- 全日制
- 普通科
- 共生推進教室
- (制服有)

君の「夢」をつばさに託してみませんか。

「なりたい自分」の実現をめざす生徒を全力でサポートする普通科高校です。「信頼」「挑戦」「継続」をキーワードに勉強も部活動も学校行事も全力で取り組んでいます。



- JR茨木駅、阪急茨木市駅より近鉄バス「北摂つばさ高校前」下車すぐ
- 阪急南茨木駅、大阪モノレール南茨木駅より東へ約1900m

## 三島

〈高槻市〉  
TEL 072-682-5884



全日制  
普通科



三島から始まる、夢から目標への挑戦!

「自主・自律」を体現して、人生を主体的に切り拓き、社会に貢献することができる生徒を育成します。勉学はもちろん部活動や学校行事も積極的に取り組んでいます。



- JR京東線…摂津富田駅より北東へ1500m
- 高槻市営バス「明治大阪工場前」下車 北へ500m

## 箕面

〈箕面市〉  
TEL 072-721-7091



全日制 普通科 グローバル科  
LETS ★「海外から帰国した生徒の入学選抜」実施校



大人度高く温度差なく感謝と笑いを忘れずに

校訓「自主自律」「和親協力」を心に刻み、生徒・教職員ともにチャレンジしながら、グローバルに活躍できる人材を育成します。



- 千里中央駅、豊中駅よりバス「永楽荘4丁目」下車すぐ
- 石橋阪大前駅、茨木駅よりバス「箕面高校前」下車すぐ
- 阪急箕面線…牧落駅下車 南東へ1000m

## 箕面東

〈箕面市〉  
TEL 072-729-4008



全日制 総合学科  
エンバメントスクール

通級指導教室



個性や可能性を大切に! 新たな自分を発見!

国・数・英は習熟度別に授業を行い、他にも箕面東オリジナルの選択科目など多彩な学びがあります。制服の種類も豊富でコーディネートが自由! さらに北大阪急行が延伸され、アクセスが便利になりました。



- 北大阪急行線…箕面萱野駅(新駅)
- 北大阪急行線/大阪モノレール…千里中央駅
- 阪急千里線…北千里駅
- 阪急箕面線…箕面駅

※それぞれバスで「粟生団地」下車 南へすぐ

## 山田

〈吹田市〉  
TEL 06-6875-5010



全日制 普通科



すべての生徒たちの可能性を上げたい!

生徒がいそいそと活動する明るい雰囲気の高校です。部活動が盛んで、学校行事は生徒が中心となって運営し、充実しています。答えのない問いに向き合う探究学習に取り組んでいます。



- 大阪モノレール…万博記念公園駅より南へ約600m
- 阪急千里線…山田駅東へ1500m

## 03. FOCUS AREA

# 北河内・中河内・南河内エリア 38校

Kitakawachi / Nakakawachi / Minamikawachi Area



## 芦間

〈守口市〉  
TEL 06-6993-7687



全日制 総合学科  
共生推進教室



積み重ねた総合学科25年。自由な学び舎で自由な未来設計を。

国際交流も盛んです。進学型総合学科である一方、カウンセリングや和太鼓など豊富な教養・芸術系科目と多彩な選択科目から自分の未来を選ぶことができる、仲間とともに自分らしく未来を切り拓く学校です。



- 京阪本線…守口市駅 東口改札より北へ900m
- メトロ谷町線…守口駅 2番出口より北へ400m

## 生野

〈松原市〉  
TEL 072-332-0531



全日制 文理学科  
GLHS SSH



真のリーダーをめざし、充実した青春を!

学習・学校行事・部活動の三本柱を大切に、「文武両道」の真の実践をめざす挨拶で溢れる明るく規律ある学校です。SSH指定、ネイティブ教員配置。部活動では心技体を磨き、近畿・全国大会等に多数出場しています。



- 近鉄南大阪線…河内松原駅より南西へ600m

## いちりつ

〈枚方市〉  
TEL 072-833-0101



全日制 普通科 英語科 理数科  
LETS ★「海外から帰国した生徒の入学選抜」実施校



花咲く丘から世界へ

自然あふれる環境のもと、普通科・理数科・英語科の特色のある学び、ICT活用、豪Bayview Collegeとの国際交流など多彩な教育活動を通じて、生徒は高い進路目標に挑戦しています。生徒の活躍はInstagramで発信中です。



- 京阪本線…光善寺駅より350m

## 大塚

〈松原市〉  
TEL 072-332-7515



全日制 普通科 体育科



全員が輝く、「スポーツを柱とした総合拠点校」、大塚へ!

普通科と体育科の設置校。進路講習や補習も充実し約85%が大学・短大・専門学校に進学。元気で明るい中にも凛とした校風で、「文武両道」の精神で、挨拶やマナー指導にも力を入れており、近畿・全国大会に多数出場。



- 近鉄南大阪線…河内松原駅より南東へ1400m