# 岸和田市(1/10)



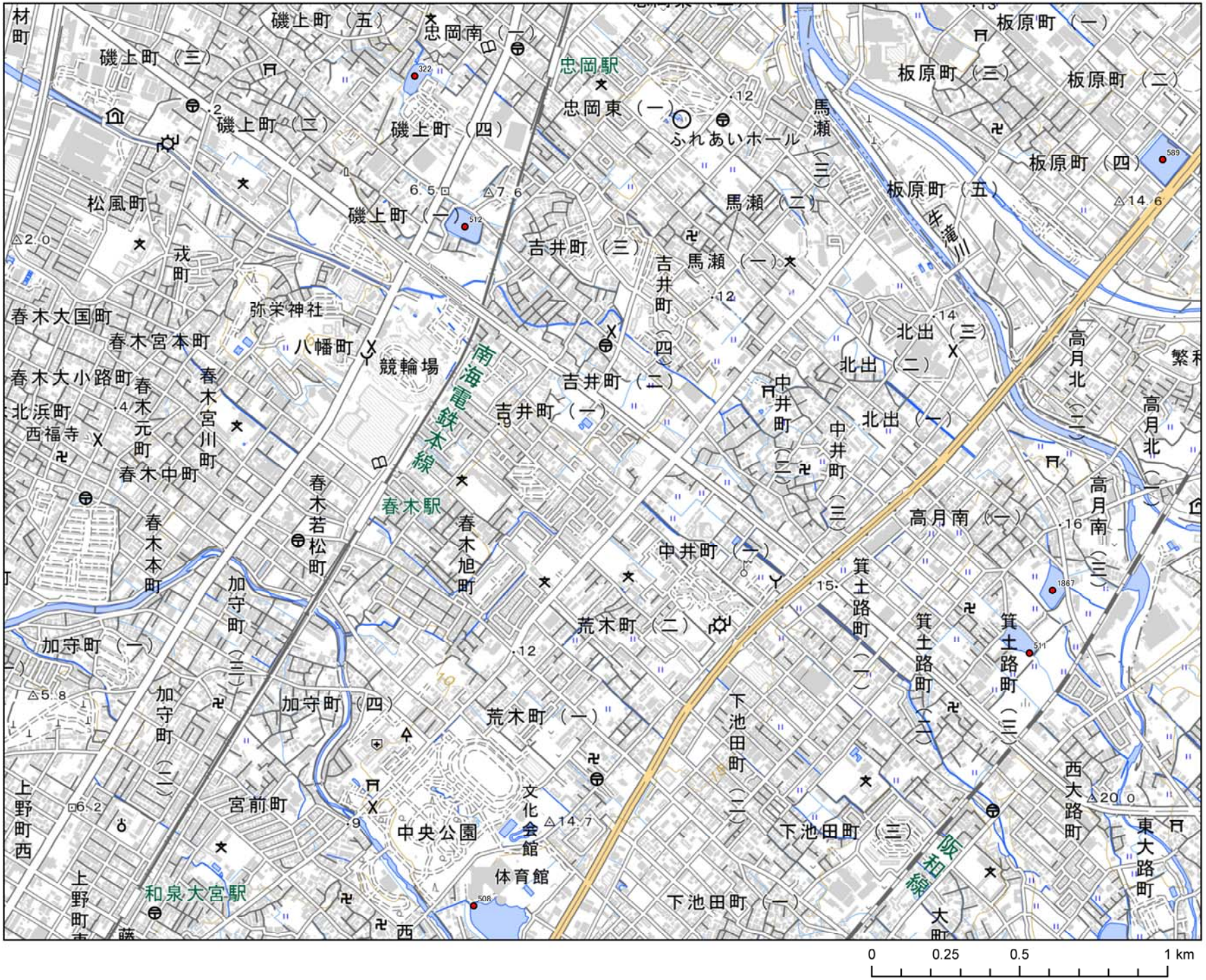
忠岡駅
春木駅
和泉大宮駅
南海電鉄本線
阪和線
牛滝川
ふれあいホール
中央公園
文化会館
体育館
弥栄神社
八幡町
競輪場
磯上町（五）
磯上町（三）
磯上町（二）
磯上町（四）
磯上町（一）
忠岡南（一）
忠岡東（一）
馬瀬（三）
馬瀬（二）
馬瀬（一）
板原町（一）
板原町（三）
板原町（二）
板原町（四）
板原町（五）
松風町
戎町
春木大国町
春木宮本町
春木大小路町
北浜町
西福寺
春木元町
春木宮川町
春木中町
春木本町
春木若松町
春木旭町
加守町（一）
加守町（二）
加守町（三）
加守町（四）
宮前町
上野町西
上野町東
吉井町（三）
吉井町（四）
吉井町（二）
吉井町（一）
中井町（一）
中井町（二）
中井町（三）
北出（三）
北出（二）
北出（一）
高月北（二）
高月北（一）
高月南（一）
高月南（三）
繁和
荒木町（二）
荒木町（一）
下池田町（二）
下池田町（三）
下池田町（一）
箕土路町（一）
箕土路町（二）
箕土路町（三）
西大路町
東大路町
大町
0
0.25
0.5
1 km

# 岸和田市(2/10)



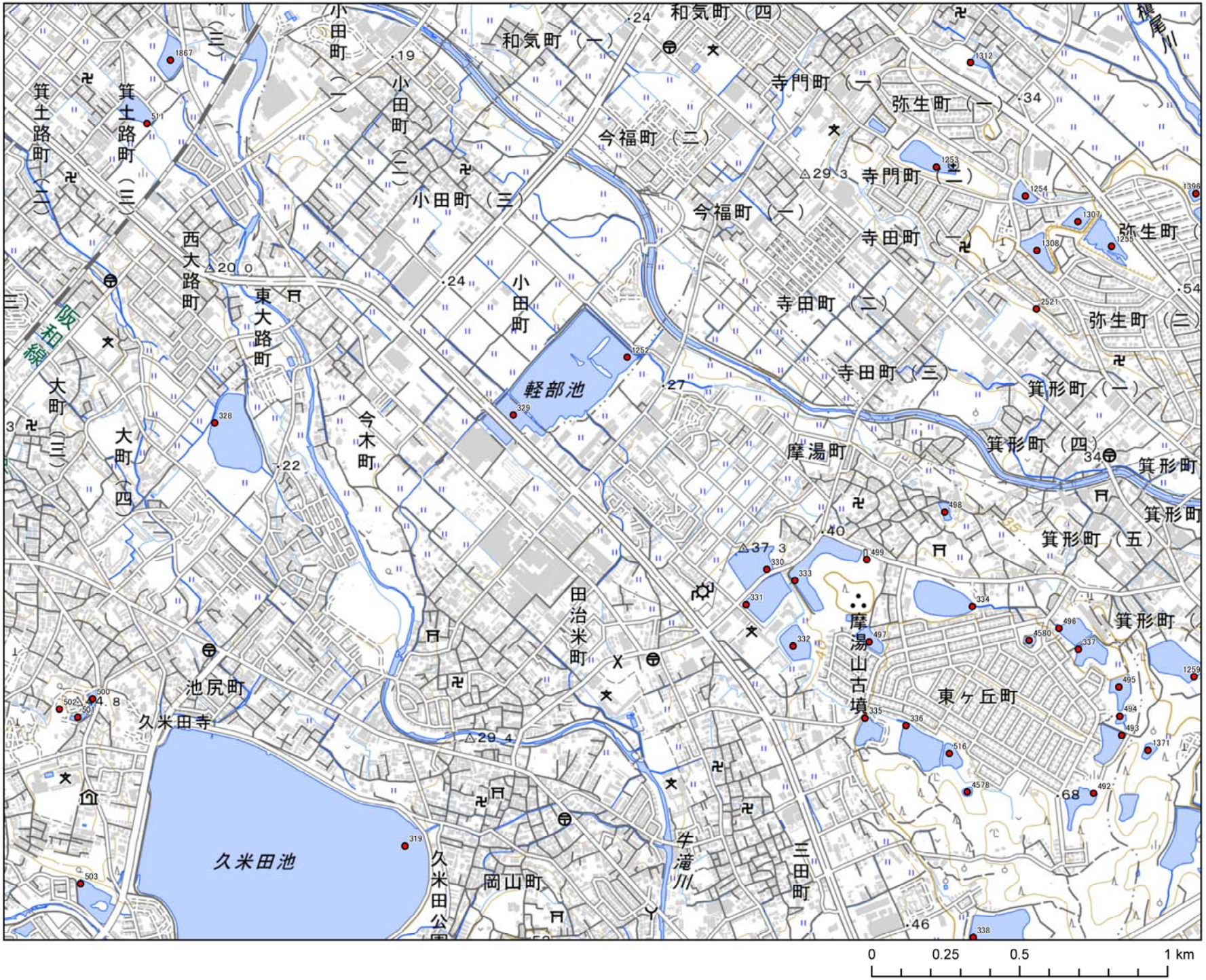
和気町（四）
和気町（一）
小田町（一）
小田町（二）
小田町（三）
箕土路町（二）
箕土路町（三）
今福町（二）
今福町（一）
寺門町（一）
寺門町（二）
弥生町（一）
弥生町（二）
弥生町（三）
寺田町（一）
寺田町（二）
寺田町（三）
西大路町
東大路町
大町（三）
大町（四）
今木町
軽部池
摩湯町
箕形町（一）
箕形町（四）
箕形町（五）
摩湯山古墳
東ヶ丘町
田治米町
池尻町
久米田寺
久米田池
久米田公園
岡山町
牛滝川
三田町
阪和線
0
0.25
0.5
1 km

# 岸和田市(3/10)



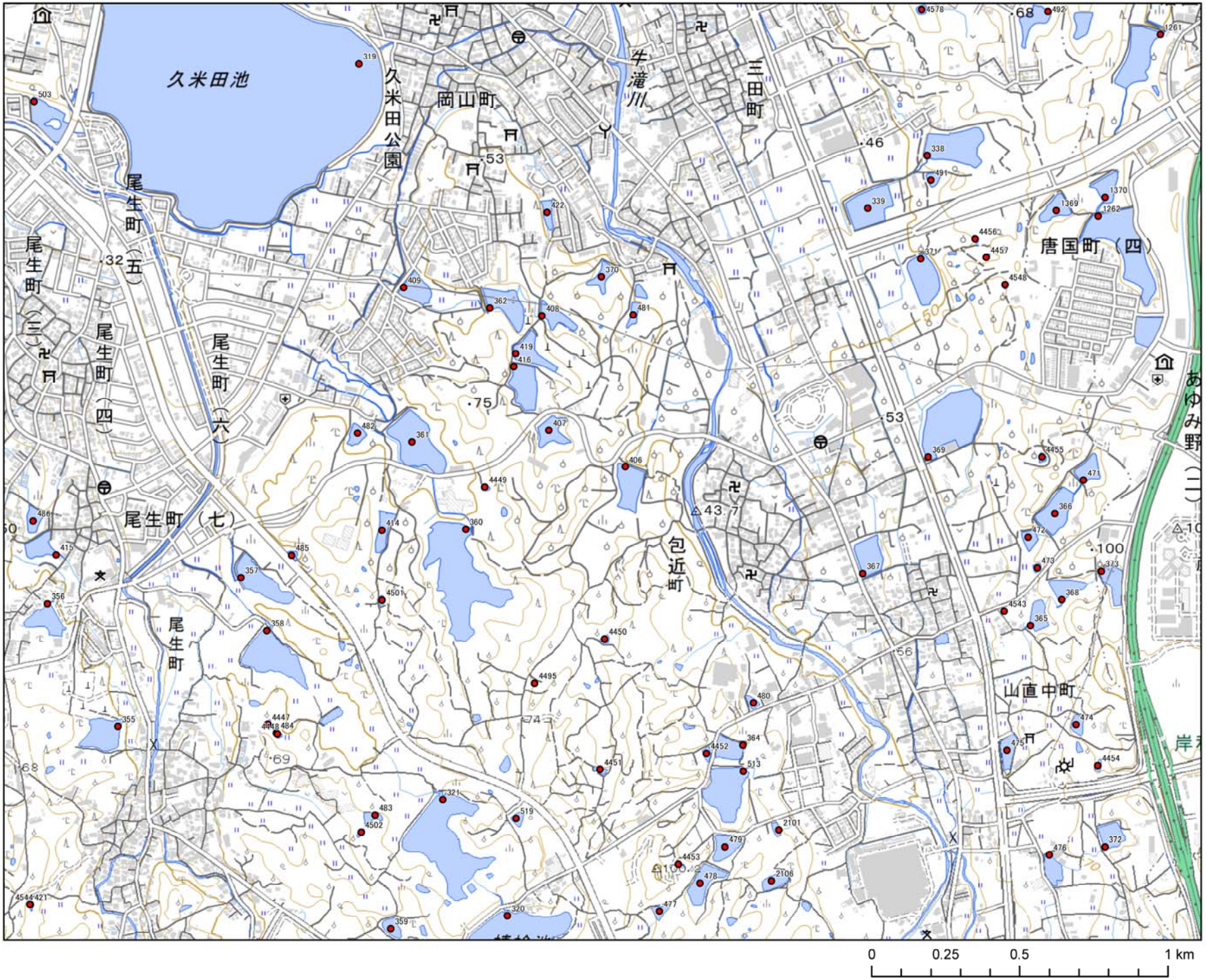
久米田池
久米田公園
岡山町
牛滝川
三田町
尾生町（五）
尾生町（三）
尾生町（四）
尾生町（六）
尾生町（七）
尾生町
唐国町（四）
あゆみ野（二）
包近町
山直中町
0
0.25
0.5
1 km

# 岸和田市(4/10)



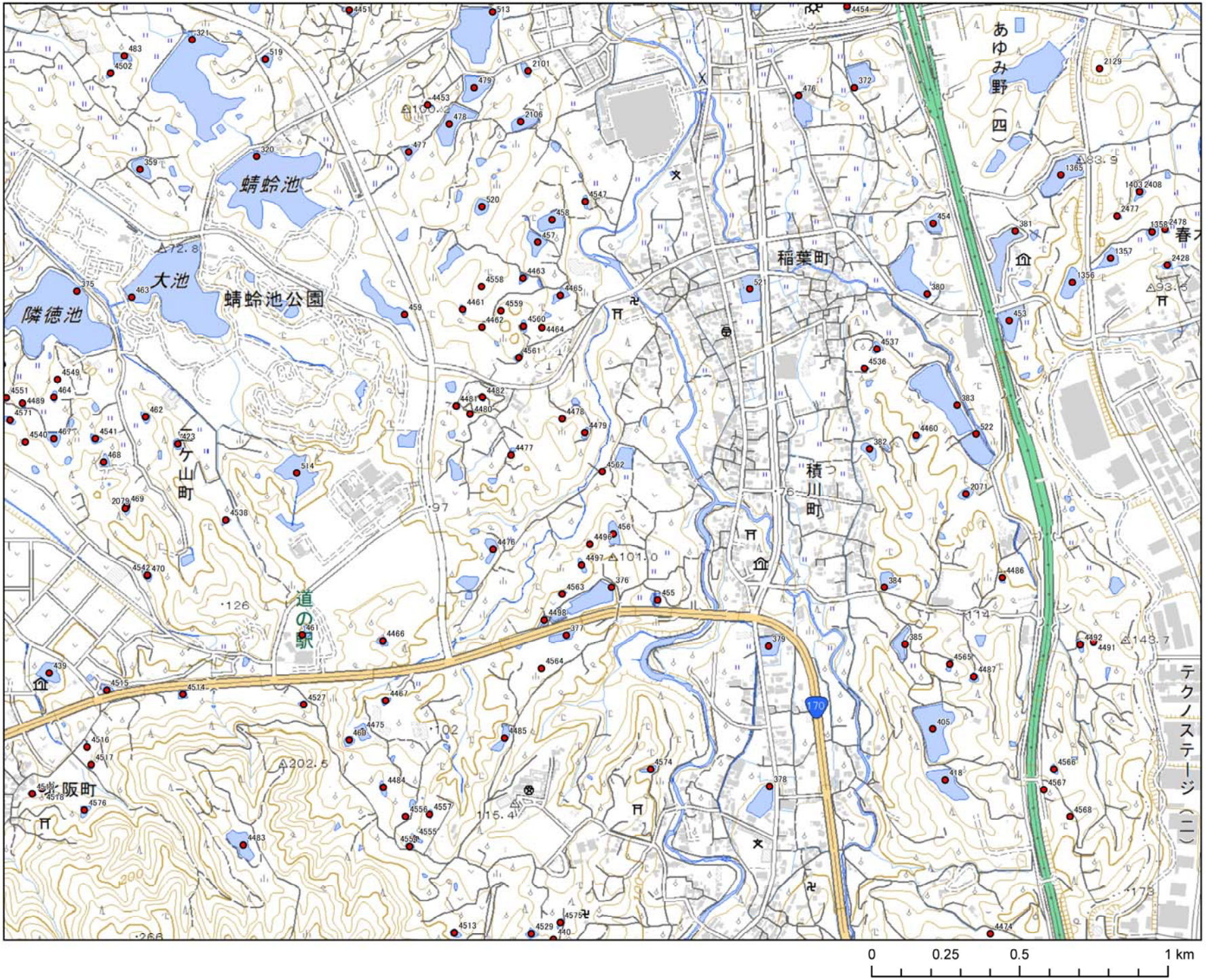
蜻蛉池
大池
蜻蛉池公園
隣徳池
ケ山町
道の駅
阪町
稲葉町
積川町
あゆみ野（四）
テクノステージ（二）
170
0
0.25
0.5
1 km

# 岸和田市(5/10)



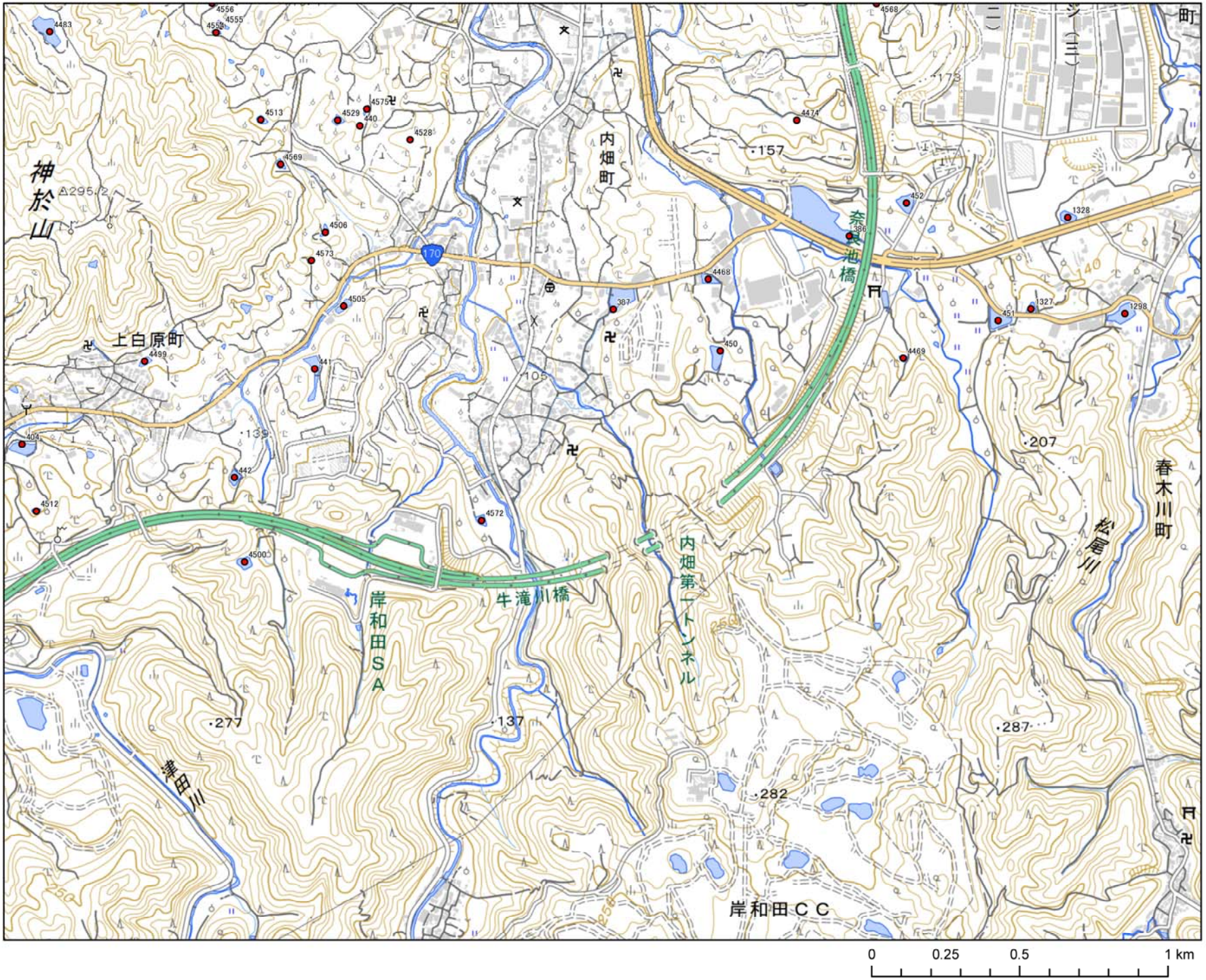
神於山
△295.2
上白原町
内畑町
奈良池橋
170
牛滝川橋
岸和田SA
内畑第一トンネル
岸和田ＣＣ
津田川
松尾川
春木川町
町
157
173
139
105
207
277
137
282
287
40
250
0
0.25
0.5
1 km

# 岸和田市(6/10)



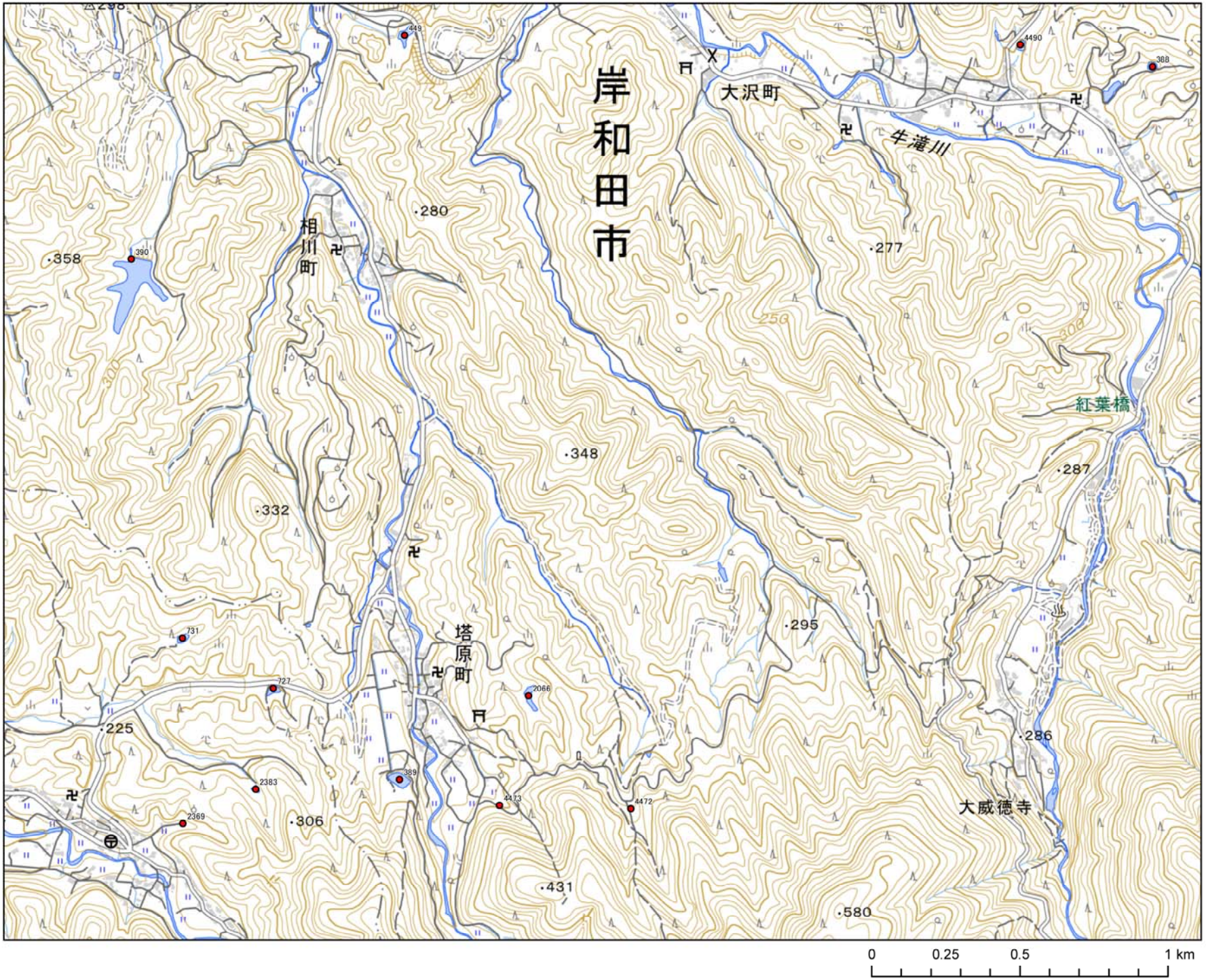
岸和田市
大沢町
牛滝川
相川町
塔原町
紅葉橋
大威徳寺
.280
.277
.358
.348
.332
.287
.295
.286
.225
.306
.431
.580
250
300
449
4490
388
390
731
727
2066
389
2383
2369
4473
4472
0
0.25
0.5
1 km

# 岸和田市(7/10)



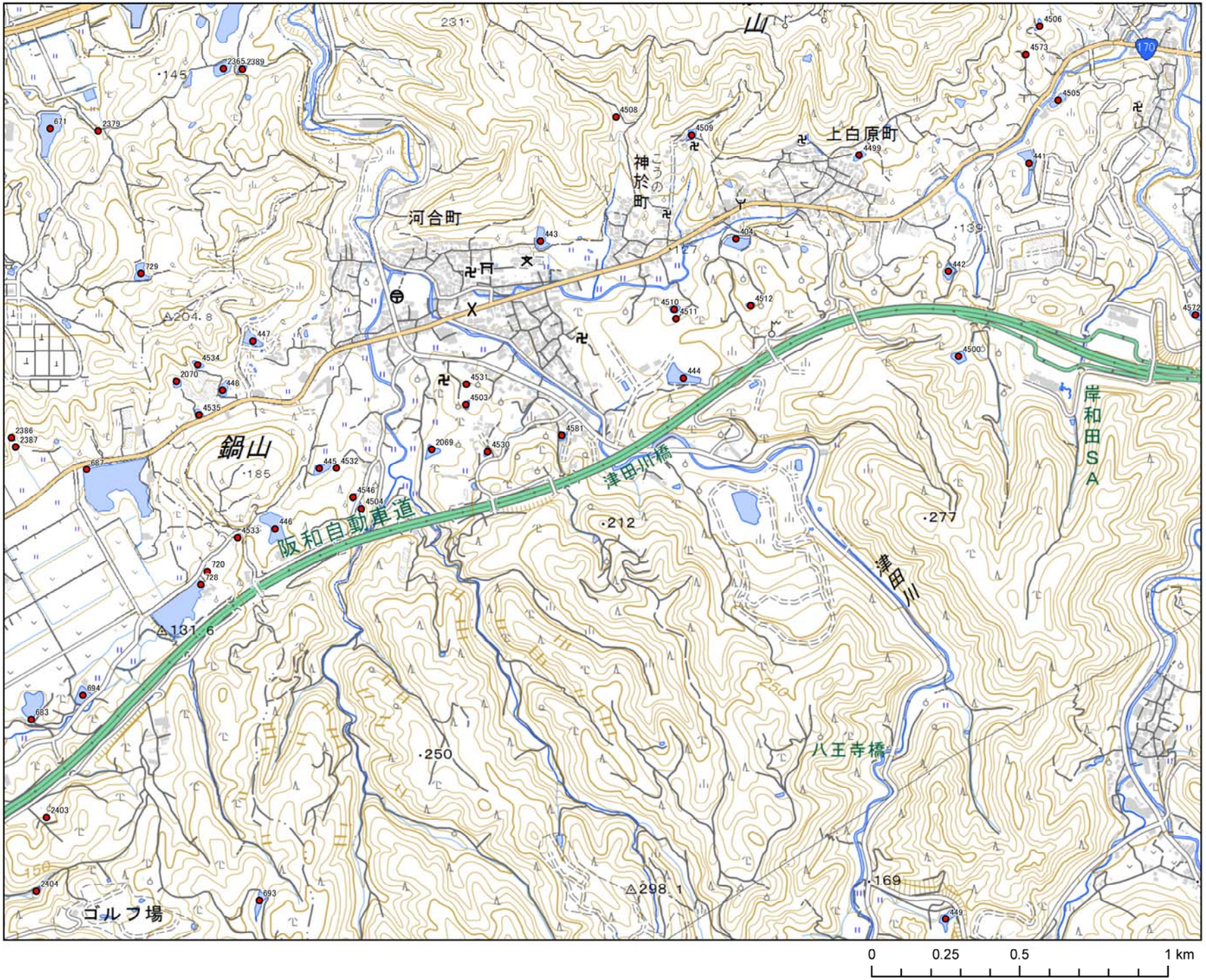
上白原町
神於町
こうの
河合町
鍋山
阪和自動車道
津田川橋
津田川
八王寺橋
岸和田SA
ゴルフ場
0
0.25
0.5
1 km

# 岸和田市(8/10)



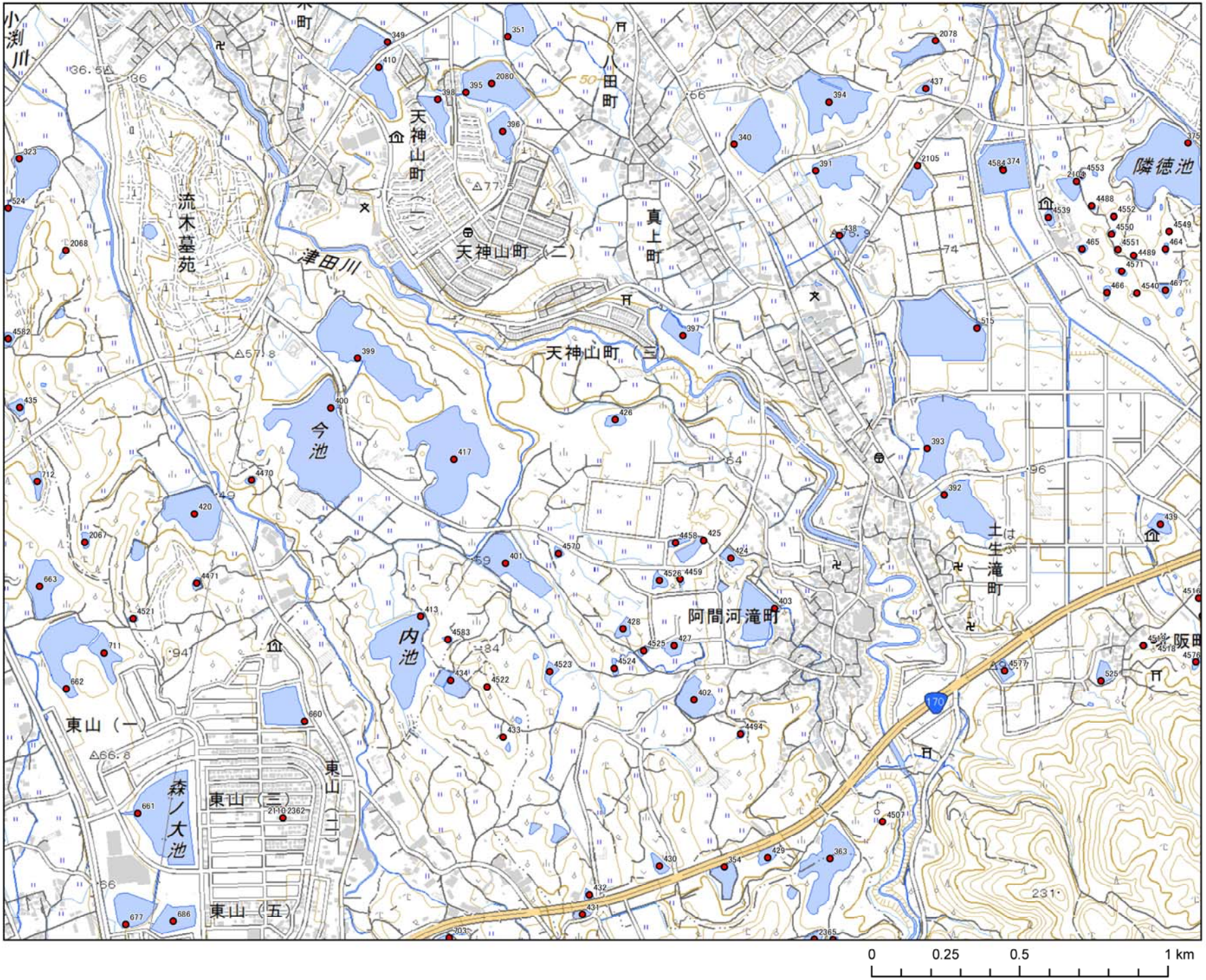
小渕川
流木墓苑
津田川
天神山町（一）
天神山町（二）
天神山町（三）
八田町
真上町
今池
内池
森ノ大池
東山（一）
東山（三）
東山（五）
東山（二）
阿間河滝町
土生滝町
隣徳池
阪田
170
0
0.25
0.5
1 km

# 岸和田市(9/10)



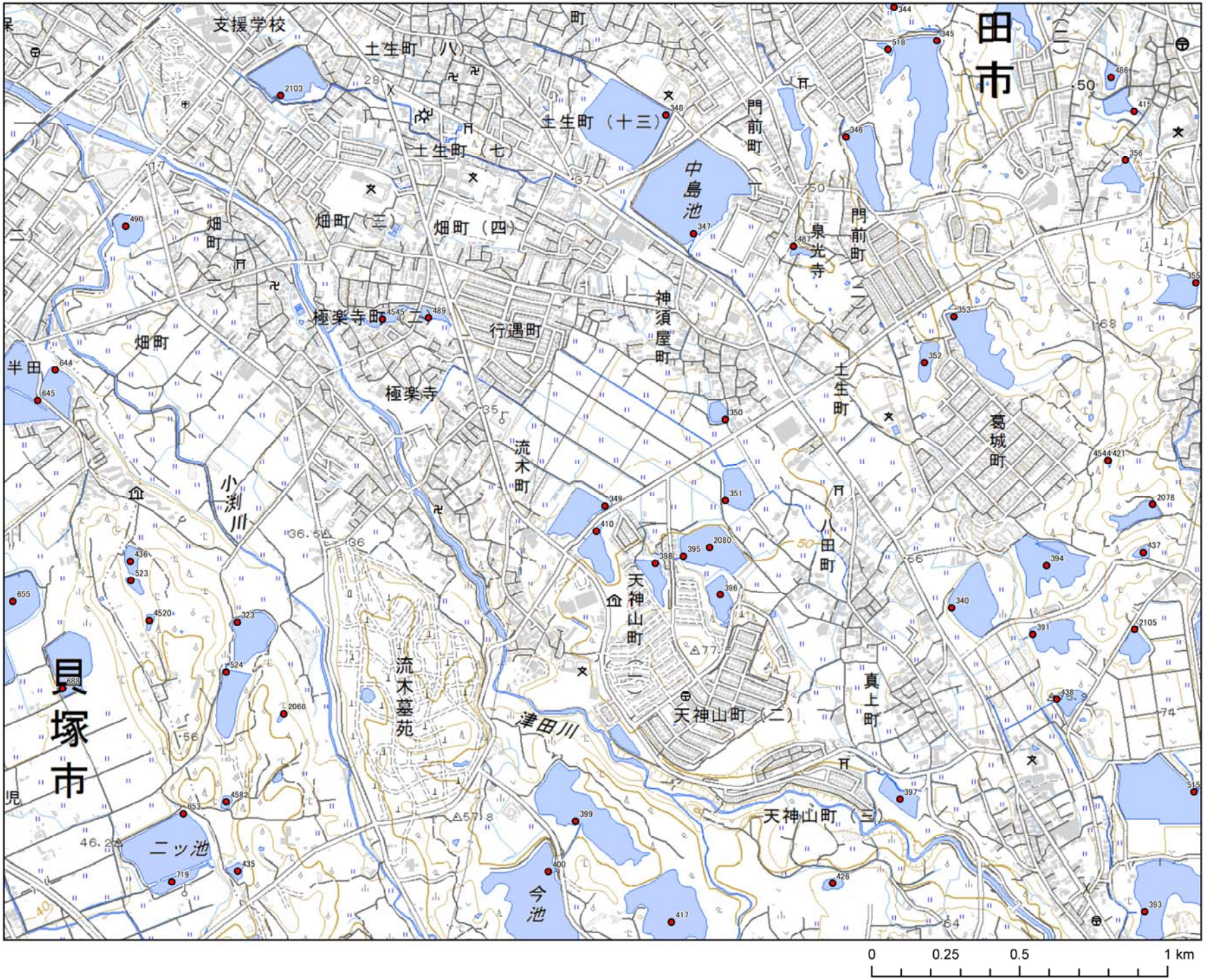


0 0.25 0.5 1 km

# 岸和田市(10/10)



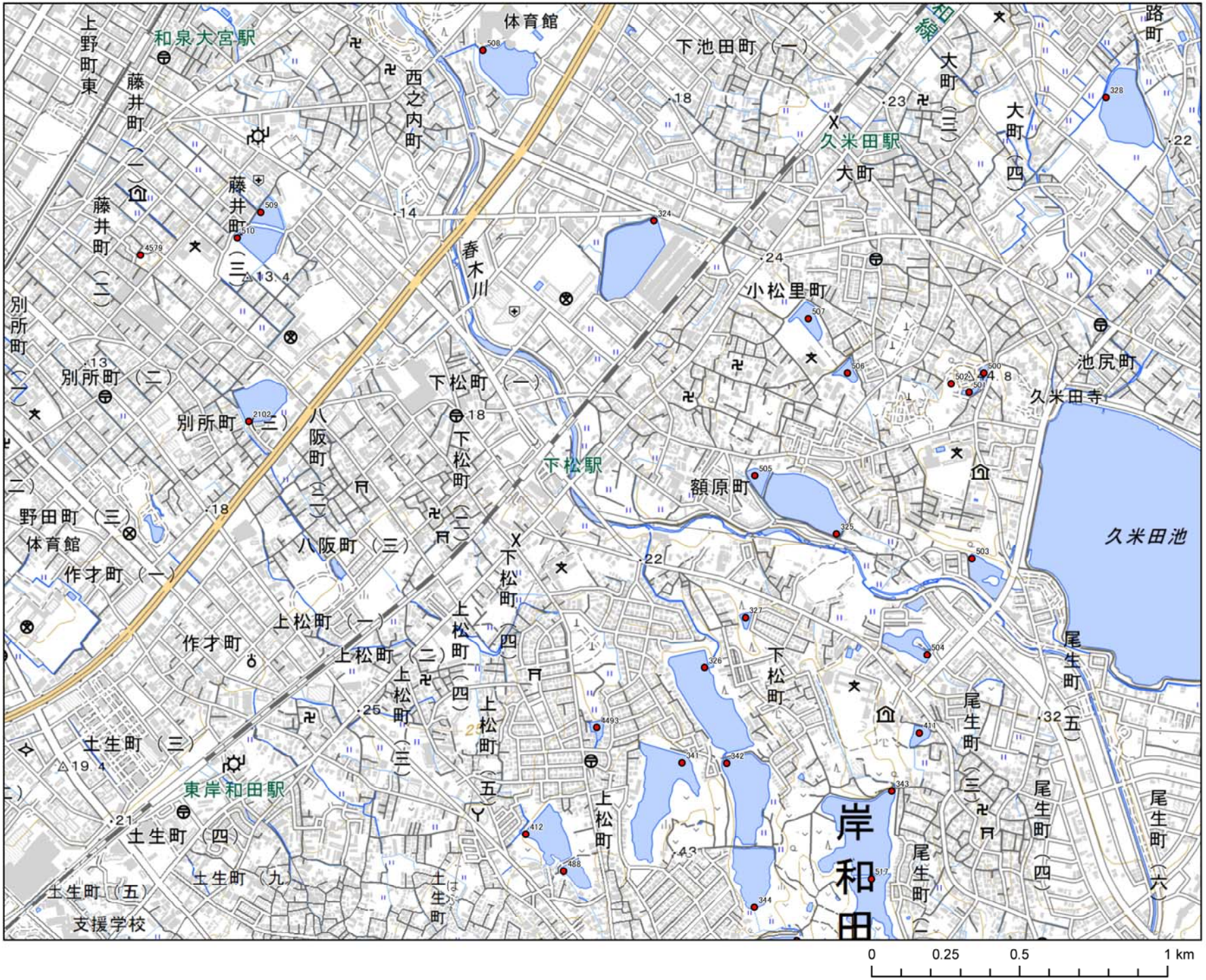
和泉大宮駅
体育館
下池田町（一）
大町（三）
大町（四）
久米田駅
大町
路町
上野町東
藤井町
西之内町
藤井町（一）
藤井町（二）
藤井町（三）
春木川
小松里町
別所町
別所町（二）
別所町（三）
下松町（一）
池尻町
久米田寺
八阪町（二）
下松駅
額原町
久米田池
野田町（三）
体育館
八阪町（三）
作才町（一）
下松町（二）
上松町（一）
作才町
上松町（二）
上松町（四）
下松町
尾生町（五）
尾生町（三）
土生町（三）
東岸和田駅
土生町（四）
上松町
尾生町（四）
尾生町（六）
岸和田
土生町（五）
土生町（九）
支援学校
0
0.25
0.5
1 km