

第 16 章

公務員・選挙

解説

第16章 公務員・選挙

大阪府の職員数、平均給料月額

職員数は増加、平均給料月額は微減

大阪府総務部等及び地方公務員給与実態調査によると、令和3年4月1日現在の大阪府の一般行政関係職の職員数は7,725人で、前年に比べ142人(1.9%)増加しました。平均給料月額は31万7,400円(平均年齢42.1歳)で、前年に比べ2,700円(0.8%)減少しました。

大阪府一般行政関係職の職員数、平均給料月額

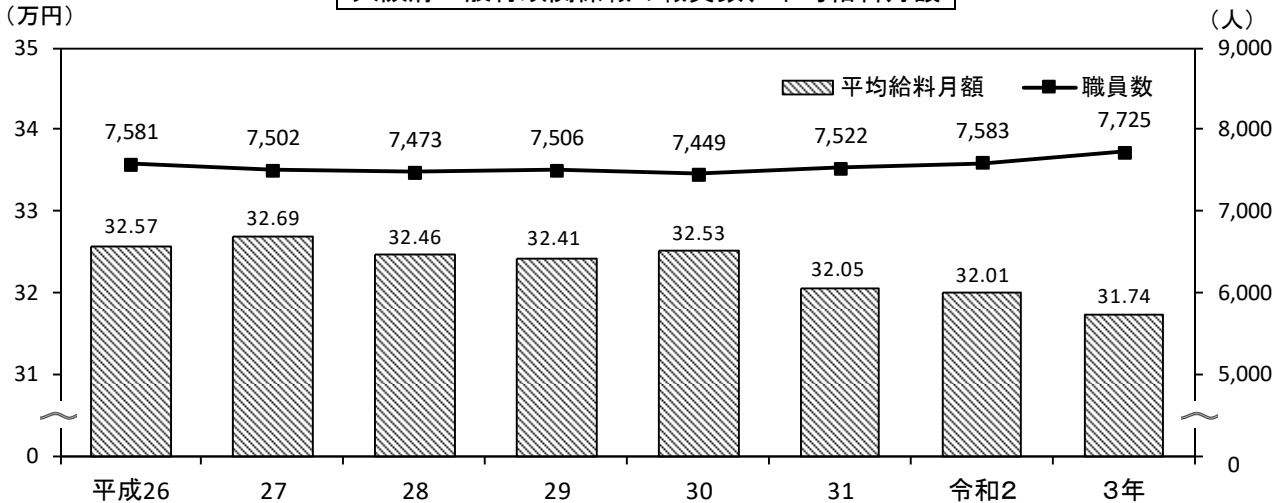

※一般行政関係職の職員とは、教育公務員、警察官以外の一般職員のうち、消防関係、教育関係及び警察関係の職員を除いたものです。

※平均給料月額は、給料月額に給料の調整額を加えたものです。

[第16章1、2表より]

市町村の給与水準

ラスパイレス指数は98.7 全地方公共団体平均を下回る

大阪府総務部によると、令和3年4月1日現在の政令指定都市を除く府内市町村の給与水準(ラスパイレス指数)は98.7(前年比0.3ポイント減)で、全地方公共団体平均を0.3ポイント下回りました。

ラスパイレス指数

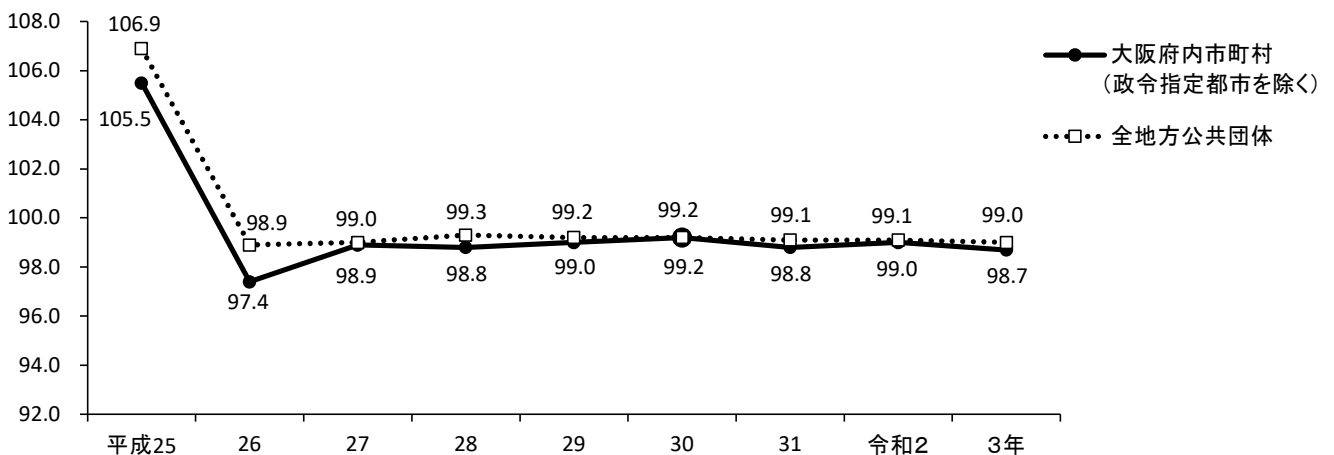

※全地方公共団体は、地方公務員給与実態調査(総務省)によります。

※府内市町村のラスパイレス指数は、調査開始(昭和50年)以来低下傾向にありましたが、平成24年4月から2年間は国家公務員の給与が平均7.8%カットされたことから、平成24年・25年は100を超えました。

[大阪府市町村課「ラスパイレス指数の状況」より]

公職選挙投票率

大阪府選挙管理委員会によると、大阪府知事選挙、大阪府議会議員選挙とも、投票率は近年はほぼ50%弱で推移しています。

大阪府知事選挙投票率

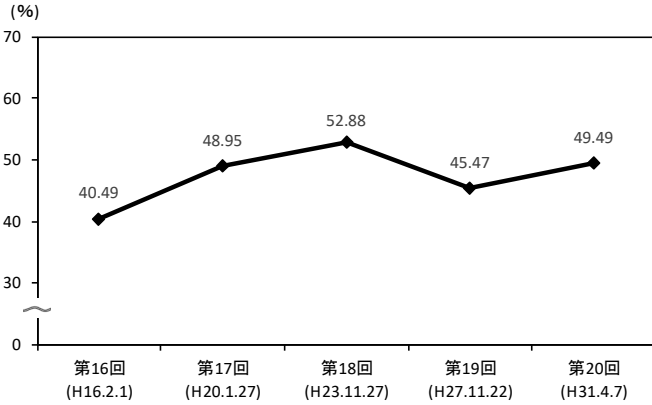

大阪府議会議員選挙投票率

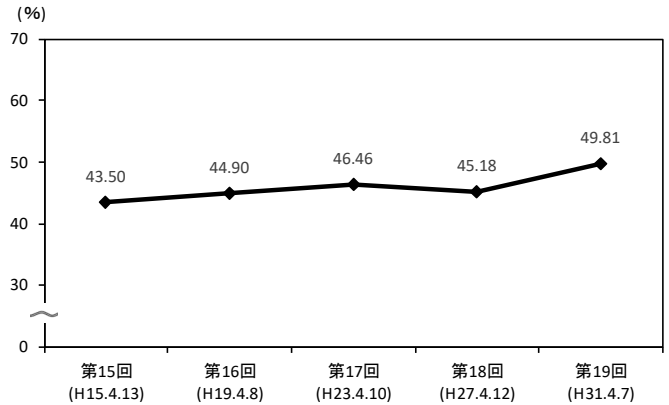

令和3年4月から令和4年9月までの間に執行された市町村長選挙の投票率は、最高は令和3年9月19日の岬町の61.96%、最低は令和4年4月24日の泉南市の28.47%です。

また、市町村議会議員選挙(補欠選挙を除く。)の投票率は、最高は令和3年4月25日の千早赤阪村の68.68%、最低は令和4年8月28日の松原市の40.71%です。

市町村長選挙投票率

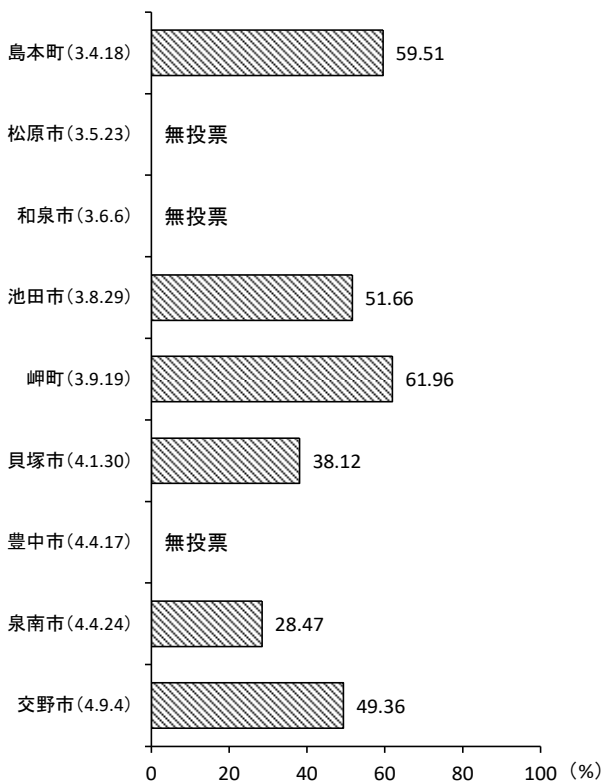

市町村議会議員選挙投票率

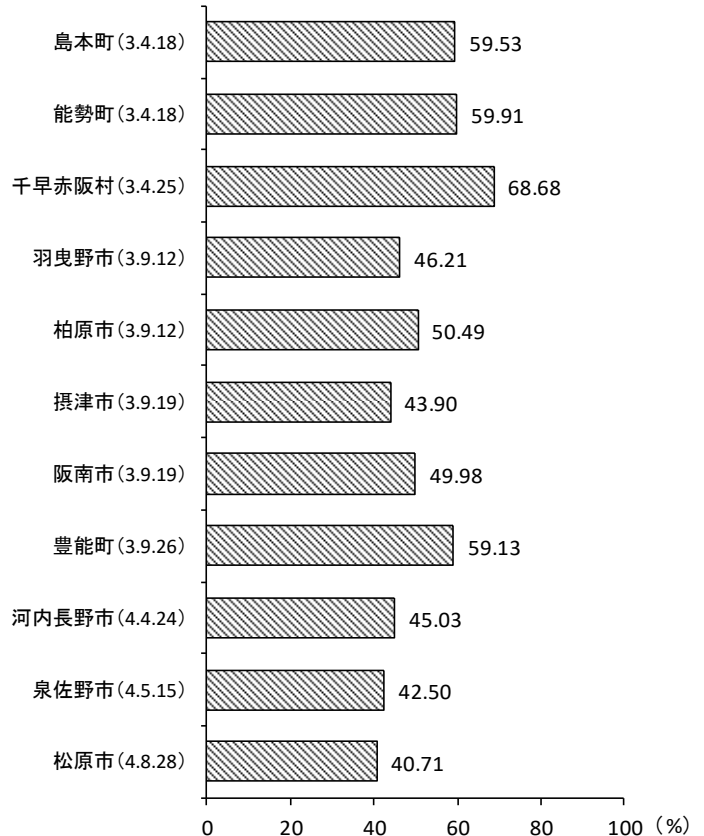

16-1 府・市町村別地方公務員数

1) 一部事務組合職員は含まない。
ア) 教育長を含まない。

(各年4月1日現在)

府・市町村	総数	ア) 教育 公務員	警察官	一 般 職 員								
				総数	普 通 会 計 関 係					企業会計 関 係	その他の 会計関係	
					総数	一般行政関係	消防関係	教育関係	警察関係			
平成30年	152,481	52,449	21,642	78,390	66,359	48,038	8,006	8,409	1,906	8,043	3,988	
31	152,324	52,483	21,712	78,129	66,218	48,138	8,028	8,176	1,876	7,973	3,938	
令和2	155,171	54,870	21,626	78,675	66,682	48,571	8,085	8,169	1,857	8,075	3,918	
3	159,634	55,194	21,430	79,149	67,333	49,325	8,144	8,078	1,880	7,921	3,901	
令和4年	160,273	54,811	21,327	84,135	72,340	49,805	8,172	12,490	1,873	7,555	4,240	
大阪府	74,226	37,549	21,327	15,350	15,029	7,758	-	5,398	1,873	-	321	
大阪市地域	35,827	11,752	-	24,075	21,524	14,938	3,585	3,001	-	1,273	1,278	
三島地域	8,034	306	-	7,728	6,781	4,910	1,111	760	-	548	399	
豊能地域	6,733	179	-	6,554	4,102	3,014	657	431	-	2,258	194	
北河内地域	7,119	318	-	6,801	5,557	4,950	77	530	-	898	346	
中河内地域	6,206	220	-	5,986	4,669	3,558	774	337	-	1,114	203	
南河内地域	4,348	223	-	4,125	3,578	2,822	396	360	-	144	403	
泉北地域	12,789	4,029	-	8,760	7,663	5,095	1,304	1,264	-	827	270	
泉南地域	4,991	235	-	4,756	3,437	2,760	268	409	-	493	826	
大阪市	35,827	11,752	-	24,075	21,524	14,938	3,585	3,001	-	1,273	1,278	
堺市	10,327	3,949	-	6,378	5,756	3,683	1,016	1,057	-	465	157	
岸和田市	2,034	110	-	1,924	1,215	873	178	164	-	82	627	
豊中市	3,559	71	-	3,488	2,335	1,731	411	193	-	1,071	82	
池田市	1,258	39	-	1,219	573	408	106	59	-	614	32	
吹田市	2,888	92	-	2,796	2,478	1,818	364	296	-	144	174	
泉大津市	815	28	-	787	453	331	87	35	-	302	32	
高槻市	2,458	103	-	2,355	1,965	1,424	329	212	-	285	105	
貝塚市	991	25	-	966	562	396	90	76	-	368	36	
守口市	673	17	-	656	558	530	-	28	-	40	58	
枚方市	2,879	162	-	2,717	1,937	1,761	-	176	-	709	71	
茨木市	1,780	86	-	1,694	1,559	1,105	271	183	-	59	76	
八尾市	2,413	29	-	2,384	1,683	1,329	258	96	-	615	86	
泉佐野市	586	25	-	561	494	457	-	37	-	34	33	
富田林市	930	47	-	883	794	549	163	82	-	48	41	
寝屋川市	1,235	42	-	1,193	1,080	970	-	110	-	51	62	
河内長野市	614	10	-	604	535	358	118	59	-	38	31	
松原市	810	56	-	754	685	520	115	50	-	31	38	
大東市	634	24	-	610	525	469	-	56	-	38	47	
和泉市	1,149	28	-	1,121	1,028	741	164	123	-	52	41	
箕面市	1,647	51	-	1,596	975	686	140	149	-	569	52	
柏原市	742	28	-	714	384	347	-	37	-	302	28	
羽曳野市	715	40	-	675	565	505	-	60	-	27	83	
門真市	830	30	-	800	708	636	-	72	-	30	62	
摂津市	643	14	-	629	555	412	102	41	-	45	29	
高石市	322	15	-	307	278	238	-	40	-	8	21	
藤井寺市	598	31	-	567	425	382	-	43	-	-	142	
東大阪市	3,051	163	-	2,888	2,602	1,882	516	204	-	197	89	
泉南市	411	29	-	382	339	299	-	40	-	-	43	
四條畷市	337	15	-	322	303	271	-	32	-	7	12	
交野市	531	28	-	503	446	313	77	56	-	23	34	
大阪狭山市	347	29	-	318	289	256	-	33	-	-	29	
阪南市	363	20	-	343	305	271	-	34	-	-	38	
島本町	265	11	-	254	224	151	45	28	-	15	15	
豊能町	166	15	-	151	137	119	-	18	-	-	14	
能勢町	103	3	-	100	82	70	-	12	-	4	14	
忠岡町	176	9	-	167	148	102	37	9	-	-	19	
熊取町	305	5	-	300	269	237	-	32	-	9	22	
田尻町	122	14	-	108	98	86	-	12	-	-	10	
岬町	179	7	-	172	155	141	-	14	-	-	17	
太子町	116	6	-	110	95	81	-	14	-	-	15	
河内南町	133	2	-	131	117	104	-	13	-	-	14	
千早赤阪村	85	2	-	83	73	67	-	6	-	-	10	

資料 大阪府総務部市町村局行政課、大阪府総務部人事局企画厚生課、大阪市人事室給与課、堺市総務局人事課

16-2 府・市町村別地方公務員（一般職）平均給料月額

1) 給料月額に給料の調整額及び教職調整額を加えたもの。
 ア) 技能労務職員とは、一般職に属する地方公務員で、清掃員、用務員、学校給食員等の労務を行う者のうち、技術者及び監督者以外の者をいう。
 イ) 一般行政職について、地方公務員と国家公務員の給与水準を、国家公務員の構成を基準として、学歴別、経験年数別に平均給料月額を比較し、国家公務員の給与を100とした場合の地方公務員の給与水準を示したもの。
 (令和3年4月1日現在)

府・市町村	全職種	一般行政職	教育公務員	ア)			イ)		
				全技能労務職員	うち清掃職員	うち用務員	うち学校給食員	ラスパイレス指数	
大阪府	331,000	317,400	341,199	304,300	-	296,700	317,800	100.9	
大阪府	円								
大阪市	310,800	315,200	330,960	281,500	281,600	274,400	270,200	96.7	
堺市	321,600	317,700	336,850	317,300	334,600	296,300	-	100.2	
岸和田市	308,100	308,500	348,872	309,600	299,300	327,900	326,100	97.3	
豊中市	321,700	327,400	318,117	336,900	336,200	331,800	331,300	100.1	
池田市	311,000	303,500	366,021	354,800	354,100	351,900	-	101.6	
吹田市	306,300	312,700	331,724	309,200	298,100	314,600	313,000	100.7	
泉大津市	302,600	312,300	333,650	316,600	X	X	-	96.8	
高槻市	296,800	309,800	275,997	271,600	268,500	254,300	264,600	98.9	
貝塚市	316,600	306,400	401,500	322,900	333,200	357,200	286,200	99.6	
守口市	315,700	318,800	345,700	-	-	-	-	99.4	
枚方市	306,500	319,000	297,066	301,600	309,800	312,800	291,300	98.2	
茨木市	305,000	304,800	305,187	307,000	314,800	305,800	314,800	100.1	
八尾市	318,400	317,800	386,200	320,600	322,400	305,900	-	99.0	
泉佐野市	330,400	337,000	301,600	325,400	-	334,800	-	95.2	
富田林市	311,200	314,100	360,213	320,000	X	332,700	-	100.4	
寝屋川市	296,400	297,300	333,319	305,600	304,800	295,800	312,500	95.3	
河内長野市	319,800	319,200	461,600	374,000	-	-	-	97.5	
松原市	311,100	310,500	304,094	350,300	346,100	351,300	-	100.0	
大東市	305,200	310,800	359,114	325,500	X	337,800	-	97.3	
和泉市	303,100	305,500	378,600	333,500	X	337,300	344,000	97.7	
箕面市	299,300	292,800	347,344	294,600	304,000	281,400	-	94.7	
柏原市	311,400	312,500	382,761	353,900	X	X	-	99.4	
羽曳野市	315,000	315,700	318,689	-	-	-	-	101.1	
門真市	310,000	301,700	337,400	348,900	347,000	337,700	351,500	97.2	
摂津市	311,100	307,900	369,720	358,600	358,200	364,200	363,100	98.9	
高石市	317,400	307,900	402,780	344,700	-	-	341,200	100.1	
藤井寺市	300,500	293,600	343,141	329,500	335,300	320,500	-	96.3	
東大阪市	303,900	310,000	348,130	350,000	-	-	-	100.5	
泉南市	322,800	329,200	334,944	349,700	X	359,500	-	97.1	
四條畷市	297,400	297,600	340,380	307,100	-	299,900	-	96.4	
交野市	322,000	325,700	319,160	351,200	348,500	-	365,900	98.3	
大阪狭山市	310,400	303,400	324,669	352,700	364,200	375,500	X	99.6	
阪南市	323,800	327,600	330,111	-	-	-	-	95.7	
島本町	292,900	297,800	310,250	X	X	-	-	98.1	
豊能町	329,900	334,400	349,475	307,500	301,700	X	-	97.9	
能勢町	315,700	321,500	448,000	X	-	-	-	96.5	
忠岡町	295,500	293,600	339,000	-	-	-	-	101.6	
熊取町	315,100	321,700	394,300	-	-	-	-	95.8	
田尻町	335,300	346,600	301,369	327,400	X	X	-	99.9	
岬町	292,500	294,500	292,900	317,700	-	-	316,800	95.1	
太子町	326,800	322,000	368,267	-	-	-	-	98.7	
河南町	302,200	308,300	X	X	-	X	-	101.3	
千早赤阪村	296,200	291,300	X	-	-	-	-	97.2	

16-3 府・市町村別地方公務員（特別職）平均給料月額

1) 条例で定めた1人当たりの支給額である。なお、減額措置をしている場合は、減額措置後の金額としている。(令和3年4月1日現在)

府・市町村	知事・ 市町村長	副知事・ 副市町村長	議長	副議長	議員	教育長
大阪府	10,640	9,030	8,190	7,210	6,510	8,448
大阪府	百円					
大阪市	10,014	9,426	9,500	8,440	7,740	8,163
堺市	8,330	8,415	9,025	8,075	7,410	7,375
岸和田市	6,435	6,375	6,600	6,300	6,000	5,625
豊中市	8,280	8,055	7,300	6,900	6,350	7,065
池田市	6,860	7,650	7,000	6,400	6,000	6,750
吹田市	10,500	9,200	7,400	7,000	6,500	8,100
泉大津市	7,120	6,320	6,100	5,800	5,500	6,300
高槻市	9,585	8,415	7,500	7,100	6,600	7,425
貝塚市	9,120	7,890	5,890	5,610	5,230	7,030
守口市	6,741	7,533	7,020	6,660	6,120	6,723
枚方市	8,184	8,010	7,200	6,833	6,288	7,403
茨木市	9,830	8,580	7,580	7,080	6,640	7,850
八尾市	7,070	6,960	7,000	6,500	6,100	6,545
泉佐野市	5,934	5,476	5,890	5,510	5,225	5,214
富田林市	8,080	7,560	7,000	6,500	6,100	6,660
寝屋川市	7,140	8,700	7,280	6,880	6,430	7,700
河内長野市	9,000	7,470	6,600	6,100	5,700	6,570
松原市	8,320	7,395	7,600	6,700	6,200	6,885
大東市	9,500	8,200	6,600	6,200	5,900	7,400
和泉市	9,900	8,500	6,600	6,300	6,000	7,600
箕面市	9,400	8,180	7,200	6,600	6,100	7,240
柏原市	8,400	7,450	5,900	5,500	5,300	6,700
羽曳野市	6,930	7,000	7,000	6,500	6,000	7,000
門真市	7,200	6,800	6,660	6,345	5,940	6,375
摂津市	9,000	7,700	6,200	5,700	5,350	7,000
高石市	8,700	7,600	5,800	5,500	5,200	6,800
藤井寺市	7,520	6,560	5,800	5,400	5,200	5,840
東大阪市	10,300	8,700	7,200	6,660	6,300	7,600
泉南市	7,225	6,552	5,130	4,680	4,500	6,175
四條畷市	8,800	7,400	5,900	5,550	5,300	6,600
交野市	7,425	7,000	6,210	5,715	5,400	6,160
大阪狭山市	7,650	6,460	5,510	4,940	4,750	5,950
阪南市	6,630	6,588	5,035	4,560	4,370	5,948
島本町	8,000	7,050	3,950	3,500	3,300	6,550
豊能町	4,920	6,120	3,420	2,970	2,700	5,525
能勢町	7,400	6,500	3,420	2,850	2,660	6,000
忠岡町	6,480	6,030	3,300	3,000	2,900	5,580
熊取町	6,080	5,814	3,500	3,200	3,000	5,681
田尻町	6,520	6,170	3,140	2,760	2,660	5,630
岬町	6,540	5,440	3,400	3,100	3,000	5,100
太子町	6,560	6,650	3,600	3,400	3,200	6,270
河南町	7,560	6,790	3,700	3,420	3,230	6,499
千早赤阪村	7,500	6,500	3,500	3,200	3,000	5,400

16-4 市町村別選挙人名簿登録者数

(各年9月1日現在)

市町村	平成30年	令和元年	令和2年	令和3年	令和4年		
					総数	男	女
総数	7,321,196	7,325,040	7,334,060	7,334,608	7,317,315	3,480,051	3,837,264
大阪市地域	2,221,688	2,232,071	2,246,241	2,255,990	2,254,598	1,081,325	1,173,273
三島地域	927,256	928,674	933,016	937,565	939,983	445,156	494,827
豊能地域	558,966	560,028	561,024	561,642	560,681	262,843	297,838
北河内地域	971,524	969,135	967,189	964,058	960,049	459,041	501,008
中河内地域	683,066	682,028	680,588	677,709	674,592	322,098	352,494
南河内地域	515,674	513,258	510,064	506,828	503,165	235,553	267,612
泉北地域	969,711	968,464	967,172	965,441	962,090	455,036	507,054
泉南地域	473,311	471,382	468,766	465,375	462,157	218,999	243,158
大阪市	2,221,688	2,232,071	2,246,241	2,255,990	2,254,598	1,081,325	1,173,273
堺市	694,106	692,382	691,133	689,785	686,902	324,386	362,516
岸和田市	162,257	161,562	160,680	159,767	158,600	74,862	83,738
豊中市	335,102	336,319	337,695	337,840	337,189	157,455	179,734
池田市	86,017	86,111	85,947	86,259	86,274	40,731	45,543
吹田市	304,314	305,062	307,558	310,840	313,235	147,419	165,816
泉大津市	61,934	61,902	61,832	61,783	61,594	29,090	32,504
高槻市	295,980	295,332	295,308	295,348	294,181	138,507	155,674
貝塚市	71,665	71,178	70,769	70,104	69,650	33,095	36,555
守口市	122,019	122,159	122,285	121,907	120,966	58,147	62,819
枚方市	336,247	335,538	335,004	334,628	333,757	158,007	175,750
茨木市	230,686	230,820	231,939	232,943	234,290	111,629	122,661
八尾市	220,081	219,878	219,263	218,549	217,381	102,272	115,109
泉佐野市	83,775	83,915	83,688	83,316	82,975	39,396	43,579
富田林市	95,290	94,610	93,769	93,008	92,239	42,767	49,472
寝屋川市	197,827	196,722	195,747	194,729	194,191	92,656	101,535
河内長野市	91,842	90,967	90,096	89,156	87,935	40,847	47,088
松原市	102,060	101,758	101,310	100,697	99,912	47,431	52,481
大東市	100,368	100,026	99,976	99,405	98,756	47,683	51,073
和泉市	151,491	151,980	152,098	152,036	151,816	72,359	79,457
箕面市	110,714	110,866	111,084	111,656	111,761	52,518	59,243
柏原市	58,511	58,100	57,829	57,485	56,937	26,954	29,983
羽曳野市	94,505	94,115	93,572	93,119	92,987	43,613	49,374
門真市	104,239	103,660	103,021	102,415	101,461	49,519	51,942
摂津市	71,063	71,702	71,959	72,158	72,087	35,357	36,730
高石市	48,146	48,209	48,166	47,942	47,961	22,613	25,348
藤井寺市	54,390	54,196	53,972	53,827	53,497	24,975	28,522
東大阪市	404,474	404,050	403,496	401,675	400,274	192,872	207,402
泉南市	51,365	51,164	50,945	50,620	50,169	23,929	26,240
四條畷市	46,116	46,240	46,304	46,189	45,954	22,144	23,810
交野市	64,708	64,790	64,852	64,785	64,964	30,885	34,079
大阪狭山市	48,249	48,548	48,520	48,404	48,206	22,300	25,906
阪南市	46,673	46,288	45,794	45,285	44,734	21,019	23,715
島本町	25,213	25,758	26,252	26,276	26,190	12,244	13,946
豊能町	17,931	17,717	17,455	17,234	17,012	8,071	8,941
能勢町	9,202	9,015	8,843	8,653	8,445	4,068	4,377
忠岡町	14,034	13,991	13,943	13,895	13,817	6,588	7,229
熊取町	36,224	36,139	36,046	35,836	35,793	17,058	18,735
田尻町	7,417	7,428	7,284	7,080	7,078	3,516	3,562
岬町	13,935	13,708	13,560	13,367	13,158	6,124	7,034
太子町	11,263	11,192	11,140	11,108	11,035	5,324	5,711
河南町	13,341	13,230	13,137	13,019	12,937	6,213	6,724
千早赤阪村	4,734	4,642	4,548	4,490	4,417	2,083	2,334

16-5 市町村別衆議院小選挙区選出議員選挙投票状況

Table with columns for City/Town/Village, Date, Registered Voters (Total, Male, Female), Voters (Total, Male, Female), and Voting Rate (Total, Male, Female). Rows list various districts like 大阪, 堺, 岸田, etc.

16-6

市町村別参议院大阪府選出議員選挙投票状況

市区町村	当日有権者数			投票者数			投票率			
	総数	男	女	総数	男	女	総数	男	女	
							%			
第22回(平22.7.11)	7,065,610	3,401,062	3,664,548	3,943,237	1,883,523	2,059,714	55.81	55.38	56.21	
23(平25.7.21)	7,089,288	3,403,557	3,685,731	3,994,573	1,911,605	2,082,968	56.35	56.16	56.51	
24(平28.7.10)	7,116,682	3,407,692	3,708,990	3,752,106	1,803,770	1,948,336	52.72	52.93	52.53	
25(令元.7.21)	7,292,841	3,487,682	3,805,159	3,809,288	1,823,662	1,985,626	52.23	52.29	52.18	
第26回(令4.7.)	7,299,848	3,470,609	3,829,239	3,828,471	1,803,935	2,024,536	52.45	51.98	52.87	
大阪市区	2,245,308	1,076,170	1,169,138	1,172,192	551,049	621,143	52.21	51.20	53.13	
北都福此中西港大天浪西淀東生旭城鶴阿住住東平西	114,051	54,922	59,129	60,609	28,669	31,940	53.14	52.20	54.02	
島花央	87,784	41,377	46,407	48,916	22,832	26,084	55.72	55.18	56.21	
正速川	65,488	30,651	34,837	35,033	16,321	18,712	53.50	53.25	53.71	
王寺	54,584	26,487	28,097	28,214	13,382	14,832	51.69	50.52	52.79	
淀川	89,014	41,363	47,651	44,548	20,283	24,265	50.05	49.04	50.92	
淀川	85,743	39,565	46,178	43,194	19,647	23,547	50.38	49.66	50.99	
成野	66,374	32,222	34,152	34,641	16,372	18,269	52.19	50.81	53.49	
東見	53,512	26,121	27,391	27,723	13,182	14,541	51.81	50.47	53.09	
野江	63,286	28,503	34,783	36,229	16,380	19,849	57.25	57.47	57.07	
吉野	57,311	29,289	28,022	21,908	11,104	10,804	38.23	37.91	38.56	
吉野	79,718	38,975	40,743	41,886	19,897	21,989	52.54	51.05	53.97	
野成	151,688	74,888	76,800	77,656	37,701	39,955	51.19	50.34	52.02	
野成	144,195	70,806	73,389	70,688	33,782	36,906	49.02	47.71	50.29	
東野	67,738	31,600	36,138	35,943	16,665	19,278	53.06	52.74	53.35	
東野	86,208	41,334	44,874	42,640	20,061	22,579	49.46	48.53	50.32	
東野	76,023	35,912	40,111	41,787	19,694	22,093	54.97	54.84	55.08	
東野	141,326	66,378	74,948	80,027	37,398	42,629	56.63	56.34	56.88	
野江	91,229	42,738	48,491	48,938	22,668	26,270	53.64	53.04	54.18	
野江	90,973	41,199	49,774	53,852	24,499	29,353	59.20	59.47	58.97	
野成	99,406	47,575	51,831	53,479	24,985	28,494	53.80	52.52	54.97	
野成	127,049	58,662	68,387	67,491	31,028	36,463	53.12	52.89	53.32	
野成	109,725	51,605	58,120	57,833	26,899	30,934	52.71	52.12	53.22	
野成	157,866	73,930	83,936	80,904	36,892	44,012	51.25	49.90	52.44	
野成	85,017	50,068	34,949	38,053	20,708	17,345	44.76	41.36	49.63	
堺市区	685,794	323,819	361,975	354,458	166,319	188,139	51.69	51.36	51.98	
堺市区	122,252	59,410	62,842	62,468	29,827	32,641	51.10	50.21	51.94	
堺市区	99,934	47,777	52,157	46,726	22,145	24,581	46.76	46.35	47.13	
堺市区	72,011	33,856	38,155	38,584	18,276	20,308	53.58	53.98	53.23	
堺市区	112,881	53,694	59,187	56,938	26,866	30,072	50.44	50.04	50.81	
堺市区	116,185	52,949	63,236	63,852	29,361	34,491	54.96	55.45	54.54	
堺市区	131,314	61,245	70,069	70,263	32,499	37,764	53.51	53.06	53.90	
堺市区	31,217	14,888	16,329	15,627	7,345	8,282	50.06	49.34	50.72	
岸和田市	158,516	74,766	83,750	70,959	33,463	37,496	44.76	44.76	44.77	
中田市	336,718	157,213	179,505	180,202	84,384	95,818	53.52	53.67	53.38	
中田市	86,065	40,597	45,468	48,667	23,029	25,638	56.55	56.73	56.39	
吹泉高貝守	311,667	146,743	164,924	180,997	84,744	96,253	58.07	57.75	58.36	
大槻塚口市	61,564	29,075	32,489	30,368	14,349	16,019	49.33	49.35	49.31	
大槻塚口市	293,887	138,399	155,488	168,239	79,329	88,910	57.25	57.32	57.18	
大槻塚口市	69,704	33,124	36,580	32,028	15,254	16,774	45.95	46.05	45.86	
大槻塚口市	120,851	58,080	62,771	64,069	30,001	34,068	53.01	51.65	54.27	
枚方市	333,300	157,777	175,523	183,799	86,910	96,889	55.15	55.08	55.20	
八尾市	233,208	111,144	122,064	125,369	59,357	66,012	53.76	53.41	54.08	
八尾市	216,993	102,042	114,951	112,228	52,947	59,281	51.72	51.89	51.57	
富田野林市	82,890	39,326	43,564	37,414	17,758	19,656	45.14	45.16	45.12	
富田野林市	92,253	42,807	49,446	48,626	22,697	25,929	52.71	53.02	52.44	
寝屋川野市	193,936	92,494	101,442	100,622	47,338	53,284	51.88	51.18	52.53	
寝屋川野市	88,218	40,977	47,241	46,915	22,117	24,798	53.18	53.97	52.49	
寝屋川野市	99,808	47,351	52,457	49,821	23,266	26,555	49.92	49.14	50.62	
寝屋川野市	98,616	47,602	51,014	48,503	23,027	25,476	49.18	48.37	49.94	
寝屋川野市	151,667	72,350	79,317	76,304	36,374	39,930	50.31	50.28	50.34	
箕面市	111,671	52,484	59,187	64,612	30,474	34,138	57.86	58.06	57.68	
箕面市	57,003	26,997	30,006	29,976	14,263	15,713	52.59	52.83	52.37	
野真津市	92,876	43,570	49,306	47,894	22,425	25,469	51.57	51.47	51.65	
野真津市	101,228	49,373	51,855	49,280	23,187	26,093	48.68	46.96	50.32	
野真津市	71,873	35,248	36,625	35,947	17,261	18,686	50.01	48.97	51.02	
石寺市	47,834	22,526	25,308	26,180	12,255	13,925	54.73	54.40	55.02	
石寺市	53,405	24,923	28,482	28,134	13,132	15,002	52.68	52.69	52.67	
東泉市	399,216	192,234	206,982	195,363	93,064	102,299	48.94	48.41	49.42	
東泉市	50,240	23,941	26,299	22,925	10,844	12,081	45.63	45.29	45.94	
東泉市	45,859	22,100	23,759	23,723	11,397	12,326	51.73	51.57	51.88	
交野山市	64,802	30,823	33,979	38,342	18,135	20,207	59.17	58.84	59.47	
交野山市	48,305	22,369	25,936	26,421	12,303	14,118	54.70	55.00	54.43	
交野山市	44,864	21,087	23,777	23,340	10,969	12,371	52.02	52.02	52.03	
島本町	26,200	12,242	13,958	16,378	7,776	8,602	62.51	63.52	61.63	
島本町	17,076	8,092	8,984	11,088	5,349	5,739	64.93	66.10	63.88	
島本町	8,486	4,091	4,395	4,705	2,291	2,414	55.44	56.00	54.93	
島本町	13,793	6,572	7,221	6,780	3,214	3,566	49.16	48.90	49.38	
島本町	35,767	17,026	18,741	18,641	8,998	9,643	52.12	52.85	51.45	
田尻町	6,800	3,281	3,519	3,703	1,780	1,923	54.46	54.25	54.65	
田尻町	13,213	6,150	7,063	7,654	3,551	4,103	57.93	57.74	58.09	
田尻町	11,044	5,333	5,711	5,927	2,893	3,034	53.67	54.25	53.13	
田尻町	12,903	6,204	6,699	6,975	3,346	3,629	54.06	53.93	54.17	
早赤阪村	4,427	2,087	2,340	2,703	1,316	1,387	61.06	63.06	59.27	

資料 大阪府選挙管理委員会

16-7

大阪府知事選挙投票状況

市 町 村	当日有権者数			投票者数			投票率		
	総数	男	女	総数	男	女	総数	男	女
	人						%		
第16回(平16.2.1)	6,926,408	3,346,375	3,580,033	2,804,820	1,330,341	1,474,479	40.49	39.75	41.19
17 (平20.1.27)	6,994,848	3,360,939	3,633,909	3,423,751	1,602,673	1,821,078	48.95	47.69	50.11
18 (平23.11.27)	7,032,033	3,369,991	3,662,042	3,718,858	1,763,487	1,955,371	52.88	52.33	53.40
19 (平27.11.22)	7,050,381	3,364,694	3,685,687	3,205,866	1,537,887	1,667,979	45.47	45.71	45.26
第20回(平31.4.7)	7,213,730	3,435,971	3,777,759	3,569,907	1,677,838	1,892,069	49.49	48.83	50.08
大阪市地域	2,190,652	1,051,981	1,138,671	1,155,316	540,608	614,708	52.74	51.39	53.98
三島地域	912,286	433,162	479,124	465,916	220,070	245,846	51.07	50.81	51.31
豊能地域	549,445	257,541	291,904	273,014	128,232	144,782	49.69	49.79	49.60
北河内地域	956,137	457,962	498,175	459,616	216,727	242,889	48.07	47.32	48.76
中河内地域	674,138	322,201	351,937	313,823	147,950	165,873	46.55	45.92	47.13
南河内地域	507,853	238,440	269,413	238,841	112,677	126,164	47.03	47.26	46.83
泉北地域	956,482	453,276	503,206	460,007	215,711	244,296	48.09	47.59	48.55
泉南地域	466,737	221,408	245,329	203,374	95,863	107,511	43.57	43.30	43.82
大阪市内	2,190,652	1,051,981	1,138,671	1,155,316	540,608	614,708	52.74	51.39	53.98
大塚市	684,318	323,858	360,460	342,102	159,423	182,679	49.99	49.23	50.68
岸和田市	159,940	75,574	84,366	71,111	32,920	38,191	44.46	43.56	45.27
豊中市	329,321	153,813	175,508	163,200	76,000	87,200	49.56	49.41	49.68
池田市	84,331	39,893	44,438	43,097	20,476	22,621	51.10	51.33	50.90
吹田市	297,643	140,342	157,301	156,432	73,187	83,245	52.56	52.15	52.92
泉大津市	60,934	28,759	32,175	25,390	12,020	13,370	41.67	41.80	41.55
高槻市	293,118	138,336	154,782	154,612	73,141	81,471	52.75	52.87	52.64
貝塚市	70,475	33,479	36,996	30,356	14,447	15,909	43.07	43.15	43.00
守口市	119,915	57,731	62,184	55,082	25,793	29,289	45.93	44.68	47.10
枚方市	331,183	156,967	174,216	169,723	80,045	89,678	51.25	50.99	51.48
茨木市	226,548	108,258	118,290	109,650	52,069	57,581	48.40	48.10	48.68
八尾市	217,581	102,737	114,844	107,685	50,437	57,248	49.49	49.09	49.85
泉佐野市	83,798	39,827	43,971	33,383	15,727	17,656	39.84	39.49	40.15
富田林市	93,592	43,627	49,965	44,928	21,163	23,765	48.00	48.51	47.56
寝屋川市	194,548	93,055	101,493	95,897	44,727	51,170	49.29	48.07	50.42
河内長野市	90,291	42,052	48,239	42,861	20,380	22,481	47.47	48.46	46.60
松原市	100,653	47,802	52,851	43,951	20,709	23,242	43.67	43.32	43.98
大東市	98,705	47,814	50,891	42,758	20,439	22,319	43.32	42.75	43.86
和泉市	149,816	71,615	78,201	63,340	30,530	32,810	42.28	42.63	41.96
箕面市	109,026	51,116	57,910	52,651	24,933	27,718	48.29	48.78	47.86
柏原市	57,461	27,215	30,246	26,617	12,699	13,918	46.32	46.66	46.02
羽曳野市	93,196	43,800	49,396	44,033	20,698	23,335	47.25	47.26	47.24
門真市	102,271	49,943	52,328	42,549	20,042	22,507	41.60	40.13	43.01
摂津市	69,917	34,511	35,406	30,645	14,808	15,837	43.83	42.91	44.73
高石市	47,505	22,435	25,070	23,069	10,884	12,185	48.56	48.51	48.60
藤井寺市	53,581	25,116	28,465	25,479	11,938	13,541	47.55	47.53	47.57
東大阪市	399,096	192,249	206,847	179,521	84,814	94,707	44.98	44.12	45.79
泉南市	50,626	24,197	26,429	20,130	9,683	10,447	39.76	40.02	39.53
四條畷市	45,557	21,996	23,561	20,330	9,801	10,529	44.63	44.56	44.69
交野市	63,958	30,456	33,502	33,277	15,880	17,397	52.03	52.14	51.93
大阪狭山市	47,711	22,181	25,530	23,224	10,908	12,316	48.68	49.18	48.24
大阪南市	45,912	21,701	24,211	21,057	9,954	11,103	45.86	45.87	45.86
島本町	25,060	11,715	13,345	14,577	6,865	7,712	58.17	58.60	57.79
豊能町	17,745	8,383	9,362	9,879	4,795	5,084	55.67	57.20	54.30
能勢町	9,022	4,336	4,686	4,187	2,028	2,159	46.41	46.77	46.07
忠岡町	13,909	6,609	7,300	6,106	2,854	3,252	43.90	43.18	44.55
熊取町	35,659	17,049	18,610	16,829	8,200	8,629	47.19	48.10	46.37
田尻町	6,699	3,229	3,470	3,250	1,552	1,698	48.51	48.06	48.93
岬町	13,628	6,352	7,276	7,258	3,380	3,878	53.26	53.21	53.30
太子町	11,093	5,376	5,717	5,405	2,599	2,806	48.72	48.34	49.08
河内南町	13,110	6,300	6,810	6,318	3,024	3,294	48.19	48.00	48.37
千早赤阪村	4,626	2,186	2,440	2,642	1,258	1,384	57.11	57.55	56.72

16-8

市町村長選挙投票状況

1) 令和3年4月から令和4年9月末までに執行されたものである。
 2) 松原市、和泉市、豊中市については無投票である。

市町村	当日有権者数			投票者数			投票率			執行年月日
	総数	男	女	総数	男	女	総数	男	女	
	人						%			年月日
島本町	25,871	12,084	13,787	15,397	7,000	8,397	59.51	57.93	60.91	3.4.18
松原市	-	-	-	-	-	-	-	-	-	3.5.23
和泉市	-	-	-	-	-	-	-	-	-	3.6.6
池田市	85,128	40,161	44,967	43,974	20,459	23,515	51.66	50.94	52.29	3.8.29
岬町	13,264	6,166	7,098	8,218	3,708	4,510	61.96	60.14	63.54	3.9.19
貝塚市	69,354	32,947	36,407	26,439	12,385	14,054	38.12	37.59	38.60	4.1.30
豊中市	-	-	-	-	-	-	-	-	-	4.4.17
泉南市	49,698	23,680	26,018	14,149	6,648	7,501	28.47	28.07	28.83	4.4.24
交野市	64,247	30,519	33,728	31,714	14,616	17,098	49.36	47.89	50.69	4.9.4

資料 大阪府選挙管理委員会

16-9

府議会議員選挙投票状況

1) 第16回(都島区、大阪市西区、浪速区、吹田市、泉大津市及び泉北郡、貝塚市、泉佐野市、河内長野市、四條畷市、交野市、阪南市、泉南郡)については無投票である。
 第17回(泉大津市及び泉北郡、大阪狭山市)については無投票である。
 第19回(大阪市東淀川区、泉大津市、高石市及び泉北郡、守口市、河内長野市、大東市及び四條畷市、和泉市、箕面市及び豊能郡、門真市)については無投票である。

区分	当日有権者数			投票者数			投票率		
	総数	男	女	総数	男	女	総数	男	女
	人						%		
第15回(H15.4.13)	6,434,293	3,107,930	3,326,363	2,798,620	1,283,628	1,514,992	43.50	41.30	45.54
16(H19.4.8)	5,974,828	2,874,686	3,100,142	2,682,877	1,242,060	1,440,817	44.90	43.21	46.48
17(H23.4.10)	6,881,109	3,298,482	3,582,627	3,196,929	1,501,172	1,695,757	46.46	45.51	47.33
18(H27.4.12)	7,023,346	3,352,728	3,670,618	3,173,009	1,495,228	1,677,781	45.18	44.60	45.71
第19回(H31.4.7)	6,206,952	2,953,306	3,253,646	3,091,747	1,450,541	1,641,206	49.81	49.12	50.44

資料 大阪府選挙管理委員会

16-10

市町村議会議員選挙投票状況

1) 令和3年4月から令和4年9月末までに執行されたものである。ただし、補欠選挙を除く。

市町村	当日有権者数			投票者数			投票率			執行年月日
	総数	男	女	総数	男	女	総数	男	女	
	人						%			年月日
島本町	25,871	12,084	13,787	15,400	6,999	8,401	59.53	57.92	60.93	3.4.18
能勢町	8,580	4,138	4,442	5,140	2,433	2,707	59.91	58.80	60.94	3.4.18
千早赤阪村	4,483	2,114	2,369	3,079	1,438	1,641	68.68	68.02	69.27	3.4.25
羽曳野市	92,235	43,263	48,972	42,623	19,372	23,251	46.21	44.78	47.48	3.9.12
柏原市	56,848	26,943	29,905	28,702	13,178	15,524	50.49	48.91	51.91	3.9.12
摂津市	71,093	34,896	36,197	31,211	14,510	16,701	43.90	41.58	46.14	3.9.19
阪南市	44,853	21,134	23,719	22,416	10,150	12,266	49.98	48.03	51.71	3.9.19
豊能町	17,088	8,089	8,999	10,104	4,714	5,390	59.13	58.28	59.90	3.9.26
河内長野市	87,359	40,549	46,810	39,336	18,038	21,298	45.03	44.48	45.50	4.4.24
泉佐野市	81,558	38,640	42,918	34,659	15,874	18,785	42.50	41.08	43.77	4.5.15
松原市	98,824	46,856	51,968	40,231	18,205	22,026	40.71	38.85	42.38	4.8.28

資料 大阪府選挙管理委員会

16-11 都道府県別地方公務員数及び選挙人名簿登録者数

ア) 都道府県、指定都市及び市町村における一般職関係の職員数の合計である。また、教育長、特別区(平成27年以降)、一部事務組合は含まない。

都道府県	地方公務員数(各年4月1日現在)				選挙人名簿登録者数(各年9月登録日現在)		
	ア) 総数	一般職員	教育公務員	警察官	総数	男	女
平成29年	2,580,000	1,467,382	852,187	260,431	106,252,901	51,377,607	54,875,294
30	2,573,699	1,464,009	848,037	261,653	106,076,923	51,290,275	54,786,648
31年・令和元	2,574,535	1,466,284	849,388	261,863	105,888,081	51,196,107	54,691,974
令和2	2,598,679	1,482,949	853,818	261,912	105,714,691	51,113,409	54,601,282
令和3年	2,637,180	1,520,665	855,301	261,214	105,510,014	51,011,257	54,498,757
北海道	135,939	81,899	43,337	10,703	4,489,121	2,095,087	2,394,034
青森県	32,882	20,438	10,127	2,317	1,081,045	506,563	574,482
岩手県	36,870	23,986	10,740	2,144	1,041,238	497,840	543,398
宮城県	53,429	32,492	17,149	3,788	1,928,097	932,295	995,802
秋田県	26,641	16,948	7,696	1,997	843,128	394,430	448,698
山形県	30,696	20,160	8,523	2,013	907,353	435,647	471,706
福島県	45,908	27,080	15,373	3,455	1,576,631	769,777	806,854
茨城県	57,674	31,328	21,499	4,847	2,420,345	1,207,020	1,213,325
栃木県	38,372	20,921	13,990	3,461	1,628,026	809,930	818,096
群馬県	42,375	24,912	13,983	3,480	1,617,698	796,672	821,026
埼玉県	119,132	65,828	41,605	11,699	6,160,817	3,064,320	3,096,497
千葉県	113,099	63,920	38,012	11,167	5,275,849	2,618,350	2,657,499
東京都	202,397	94,312	63,665	44,420	11,515,617	5,622,338	5,893,279
神奈川県	154,920	90,283	48,935	15,702	7,712,916	3,826,389	3,886,527
新潟県	55,512	34,088	17,200	4,224	1,878,912	906,317	972,595
富山県	27,729	17,736	8,018	1,975	881,643	424,407	457,236
石川県	28,304	17,997	8,304	2,003	946,747	454,054	492,693
福井県	21,877	13,460	6,656	1,761	639,208	308,546	330,662
山梨県	22,803	14,379	6,755	1,669	687,842	335,726	352,116
長野県	49,280	30,060	15,683	3,537	1,729,290	840,497	888,793
岐阜県	47,226	27,968	15,701	3,557	1,657,487	801,015	856,472
静岡県	74,709	42,481	25,967	6,261	3,051,640	1,499,442	1,552,198
愛知県	146,996	86,648	46,732	13,616	6,131,706	3,058,237	3,073,469
三重県	43,547	27,480	12,993	3,074	1,482,823	719,631	763,192
滋賀県	34,103	19,956	11,816	2,331	1,153,895	563,871	590,024
京都府	54,884	31,654	16,607	6,623	2,107,625	996,150	1,111,475
大阪府	159,634	83,542	54,662	21,430	7,334,608	3,492,085	3,842,523
兵庫県	114,209	66,779	35,702	11,728	4,582,502	2,165,437	2,417,065
奈良県	29,197	17,425	9,271	2,501	1,135,740	531,542	604,198
和歌山県	25,784	15,503	8,094	2,187	802,909	375,779	427,130
鳥取県	17,911	11,404	5,275	1,232	465,802	220,731	245,071
島根県	23,562	14,924	7,121	1,517	560,723	266,753	293,970
岡山県	42,762	23,850	15,323	3,589	1,571,185	750,138	821,047
広島県	58,757	34,560	18,990	5,207	2,325,616	1,117,793	1,207,823
山口県	33,778	20,100	10,502	3,176	1,143,614	537,499	606,115
徳島県	22,203	14,165	6,476	1,562	624,198	295,727	328,471
香川県	24,374	14,552	7,947	1,875	813,068	389,102	423,966
愛媛県	34,038	21,013	10,532	2,493	1,143,804	535,882	607,922
高知県	23,478	15,127	6,722	1,629	599,178	279,570	319,608
福岡県	92,129	48,444	32,444	11,241	4,237,598	1,983,546	2,254,052
佐賀県	20,826	11,492	7,598	1,736	675,953	316,959	358,994
長崎県	32,484	17,840	11,544	3,100	1,116,438	518,349	598,089
熊本県	42,078	25,456	13,526	3,096	1,456,751	681,665	775,086
大分県	29,752	18,297	9,378	2,077	956,941	449,713	507,228
宮崎県	28,978	18,137	8,800	2,041	902,649	421,735	480,914
鹿児島県	44,353	26,586	14,703	3,064	1,340,376	624,374	716,002
沖縄県	39,589	23,055	13,625	2,909	1,173,662	572,327	601,335

資料 総務省「地方公務員給与実態調査」
 総務省「選挙人名簿及び在外選挙人名簿登録者数調査」