

平成 24 年度末 大阪府下水道統計

大阪府都市整備部下水道室

目 次

| | | |
|-----|----------------------|-----|
| § 1 | 下水道の概要 | 1 |
| 1. | 面積、人口 | 2 |
| 2. | 進捗状況 | 3 |
| 3. | 上水道給水状況 | 5 |
| 4. | 下水道普及状況 | 13 |
| 5. | 下水道関連法規図 | 51 |
| § 2 | 流域別下水道整備総合計画 | 53 |
| 1. | 流域別下水道整備総合計画策定状況 | 54 |
| 2. | 大阪府の環境保全目標 | 55 |
| 3. | 河川・海域の汚濁 | 61 |
| § 3 | 社会資本整備重点計画 | 96 |
| § 4 | 流域下水道 | 99 |
| 1. | 流域下水道の計画概要（全体計画） | 100 |
| 2. | 処理施設現況 | 105 |
| 3. | 流域別の計画内容及び実施状況 | 111 |
| 4. | 流域下水道事業関係市町村負担按分額算定法 | 147 |
| § 5 | 公共下水道 | 150 |
| 1. | 概況 | 150 |
| 2. | 普及状況 | 151 |
| 3. | 公共下水道と都市計画 | 161 |
| 4. | 処理施設現況 | 164 |
| 5. | 公共下水道ポンプ場現況 | 199 |
| 6. | 全国公共下水道実施状況 | 211 |

| | | |
|------|-------------------|-----|
| § 6 | 都市下水路 | 212 |
| § 7 | 特定環境保全公共下水道 | 234 |
| § 8 | 下水道汚泥の処理処分 | 236 |
| | 1. 処理場別下水道汚泥最終処分量 | 237 |
| | 2. 生活排水処理現況 | 247 |
| § 9 | 下水道資源の再利用 | 251 |
| | 1. 処理水の有効利用現況 | 251 |
| | 2. 汚泥の有効利用現況 | 253 |
| | 3. エネルギーの有効利用現況 | 254 |
| § 10 | 受益者負担金 | 255 |
| § 11 | 使用料 | 258 |
| § 12 | 補助金制度 | 283 |
| | 1. 下水道事業の財源 | 284 |
| | 2. 補助率の変遷 | 285 |
| § 13 | 設計基準 | 293 |
| § 14 | 下水道の組織 | 306 |

§ 1 下水道の概要

1. 面積、人口

(1) 総括表

| | | 面積(ha) | 現在人口(人) | 備考 |
|--------|-----------|-------------|-----------|-------------|
| 大阪府全域 | | 190,213 | 8,873,644 | 下水道普及状況調査より |
| 市町村数 | | 43(33市9町1村) | | |
| 都市計画関係 | 都市計画区域 | 189,086 | 8,873,644 | |
| | 市街化区域 | 95,427 | 8,678,788 | |
| | 市街化調整区域 | 93,659 | 194,856 | |
| 下水道関係 | 下水道計画区域 | 115,950 | 8,852,924 | |
| | 流域下水道区域 | 81,865 | 5,021,582 | |
| | 単独公共下水道区域 | 34,085 | 3,831,342 | |
| | 事業実施市町村数 | 43(33市9町1村) | | |
| | 処理開始市町村数 | 43(33市9町1村) | | |

(2) 大阪府全域に対する割合

| | 面積(%) | 人口(%) |
|-----------|-------|-------|
| 都市計画区域 | 99.4 | 100.0 |
| 市街化区域 | 50.2 | 97.8 |
| 市街化調整区域 | 49.2 | 2.2 |
| 下水道計画区域 | 61.0 | 99.8 |
| 流域下水道区域 | 43.0 | 56.6 |
| 単独公共下水道区域 | 17.9 | 43.2 |

(3) 都市計画区域に対する割合

| | 面積(%) | 人口(%) |
|-----------|-------|-------|
| 下水道計画区域 | 61.3 | 99.8 |
| 流域下水道区域 | 43.3 | 56.6 |
| 単独公共下水道区域 | 18.0 | 43.2 |

(4) 下水道計画区域に対する割合

| | 面積(%) | 人口(%) |
|-----------|-------|-------|
| 流域下水道区域 | 70.6 | 56.7 |
| 単独公共下水道区域 | 29.4 | 43.3 |

2. 進捗状況

(1) 下水道計画区域及び処理区域

| | 行政面積(A) (ha) | 下水道計画面積(B) (ha) | (B)／(A) (%) | 整備済面積(C) (ha) | (C)／(A) (%) |
|-------|-----------------|--------------------|----------------|------------------|----------------|
| 大阪市 | 22,496 | 19,402 | 86.2 | 19,052 | 84.7 |
| 北大阪地域 | 48,918 | 22,977 | 47.0 | 17,459 | 35.7 |
| 東大阪地域 | 30,630 | 23,007 | 75.1 | 18,453 | 60.2 |
| 南大阪地域 | 88,169 | 50,564 | 57.3 | 28,035 | 31.8 |
| 計 | 190,213 | 115,950 | 61.0 | 82,999 | 43.6 |

(2) 下水道普及状況

| | 行政人口 (人) | 整備済人口 (人) | 普及率 (%) |
|-------|-------------|-----------------------|------------------------------|
| 大阪市 | 2,663,467 | 2,663,452 | 100 |
| 北大阪地域 | 1,771,872 | 1,752,475 | 98.9 |
| 東大阪地域 | 2,030,349 | 1,929,573 | 95 |
| 南大阪地域 | 2,407,956 | 2,084,161 | 86.6 |
| 計 | 8,873,644 | 8,429,661 | 95 |
| 全国 | 12,735万人 | 9,645万人 ^{※1} | 76.3% ^{※1} 全国の普及率より |

| | | | |
|---------|-----------|-----------|------|
| 単独公共下水道 | 3,831,342 | 3,823,700 | 99.8 |
| 流域下水道 | 5,021,582 | 4,605,961 | 91.7 |
| 計画区域外 | 20,720 | — | — |
| 計 | 8,873,644 | — | — |

※1・・・東日本大震災の影響で、福島県において、調査不能な市町村があるため、平成24年度の集計値は、福島県を除いた46都道府県のもの。

(3) 地域区分

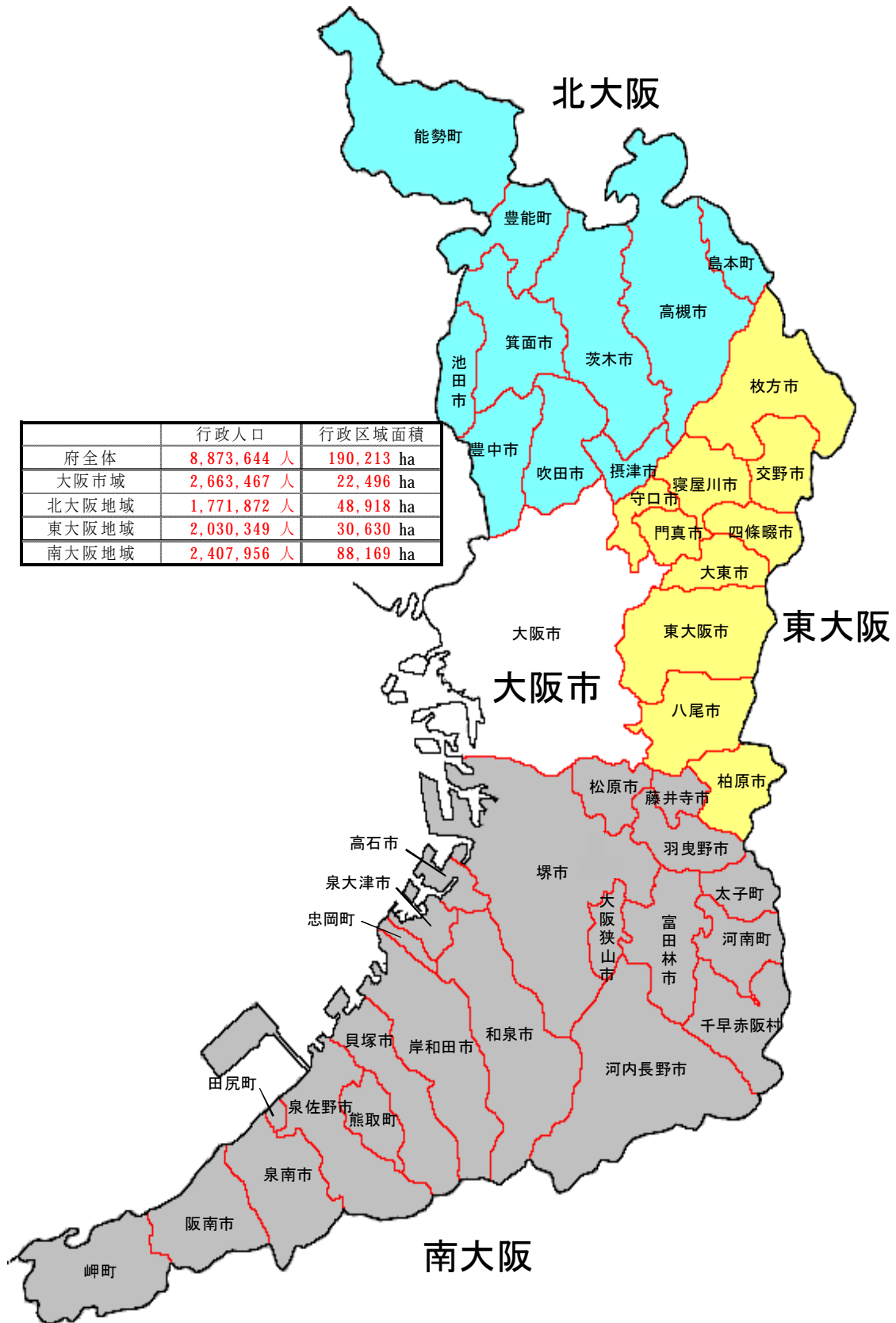

3. 上水道給水状況

| 事業主体名 | 給水区域内 人口 (人) | 給水人口 (人) | 給水区域 内普及率 (%) | 1日最大 給水量 (m ³) | 水源内訳 (m ³) | | | | |
|-------|--------------------|-------------|---------------------|----------------------------------|------------------------|---------|--------|---------|------------|
| | | | | | 表流水 | 伏流水 | 地下水 | 府営水 | その他の 受水 |
| 大阪市 | 2,678,051 | 2,678,051 | 100.0 | 1,322,300 | 1,322,300 | | | | |
| 北大阪 | 能勢町 | 10,919 | 10,059 | 92.1 | 3,698 | 91 | | 345 | 3,262 |
| | 豊能町 | 20,823 | 20,795 | 99.9 | 7,828 | 6,126 | | | 1,702 |
| | 池田市 | 103,259 | 103,215 | 100.0 | 39,477 | 31,217 | 6,748 | | 1,512 |
| | 箕面市 | 132,823 | 132,739 | 99.9 | 44,963 | 1,914 | | 3,500 | 39,549 |
| | 豊中市 | 391,603 | 391,595 | 100.0 | 135,172 | | 11,920 | | 123,199 |
| | 吹田市 | 360,795 | 360,296 | 99.9 | 129,399 | 30,230 | | 18,239 | 78,540 |
| | 摂津市 | 84,215 | 84,215 | 100.0 | 32,750 | | | 9,440 | 23,310 |
| | 茨木市 | 277,282 | 276,920 | 99.9 | 90,860 | | 6,242 | 9,888 | 74,723 |
| | 高槻市 | 354,723 | 354,697 | 100.0 | 120,006 | 333 | | 33,496 | 86,177 |
| | 島本町 | 30,277 | 30,277 | 100.0 | 9,926 | | | 8,947 | 979 |
| 小計 | 1,766,719 | 1,764,808 | 99.9 | 614,079 | 69,911 | 24,910 | 83,855 | 432,953 | 2,450 |
| 東大阪 | 枚方市 | 405,722 | 405,614 | 100.0 | 146,300 | 105,481 | | | 40,819 |
| | 寝屋川市 | 237,949 | 237,949 | 100.0 | 80,592 | 13,665 | | | 56,304 |
| | 守口市 | 144,892 | 144,892 | 100.0 | 53,230 | 50,340 | | | 2,890 |
| | 門真市 | 127,697 | 127,697 | 100.0 | 46,780 | | | | 46,780 |
| | 交野市 | 76,590 | 76,590 | 100.0 | 25,098 | | | 12,473 | 12,625 |
| | 四條畷市 | 57,188 | 57,188 | 100.0 | 19,090 | | | 349 | 18,741 |
| | 大東市 | 125,302 | 125,297 | 100.0 | 44,396 | | | | 44,387 |
| | 東大阪市 | 506,516 | 506,168 | 99.9 | 186,430 | | | 600 | 177,170 |
| | 八尾市 | 269,918 | 269,892 | 100.0 | 105,000 | | | | 105,000 |
| | 柏原市 | 74,582 | 74,573 | 100.0 | 30,165 | | | 16,835 | 13,330 |
| 小計 | 2,026,356 | 2,025,860 | 100.0 | 737,081 | 169,486 | | 30,257 | 518,046 | 19,292 |
| 南河内 | 藤井寺市 | 66,706 | 66,706 | 100.0 | 23,216 | | | 10,569 | 12,647 |
| | 松原市 | 122,336 | 122,324 | 100.0 | 40,812 | | | | 40,812 |
| | 羽曳野市 | 112,999 | 112,999 | 100.0 | 41,717 | | 12,350 | 4,939 | 24,428 |
| | 富田林市 | 116,935 | 116,911 | 100.0 | 46,828 | 20,464 | | 7,568 | 18,796 |
| | 河内長野市 | 109,997 | 109,977 | 100.0 | 38,907 | 22,078 | | | 16,829 |
| | 太子町 | 14,118 | 14,108 | 99.9 | 4,617 | | | 3,437 | 1,180 |
| | 河南町 | 16,662 | 16,652 | 99.9 | 5,991 | | | 2,171 | 3,820 |
| | 千早赤阪村 | 5,410 | 5,382 | 99.5 | 2,695 | 1,905 | | | 790 |
| | 大阪狭山市 | 57,919 | 57,910 | 100.0 | 20,871 | | | | 20,871 |
| 小計 | 623,082 | 622,969 | 100.0 | 225,654 | 44,447 | 12,350 | 28,684 | 140,173 | |
| 泉州 | 堺市 | 842,276 | 842,149 | 100.0 | 299,140 | | | | 299,140 |
| | 高石市 | 58,360 | 58,355 | 100.0 | 22,050 | | | | 17,980 |
| | 泉大津市 | 76,602 | 76,602 | 100.0 | 27,522 | | | | 19,560 |
| | 忠岡町 | 17,848 | 17,848 | 100.0 | 6,535 | | | | 6,535 |
| | 和泉市 | 183,939 | 183,939 | 100.0 | 62,677 | 13,530 | | | 43,857 |

| 事業主体名 | 1日平均 給水量 (m ³) | 1人1日 最大給水 量(L) | 1人1日 平均給水 量(L) | 負荷率 (%) | 施設能力 (m ³ /日) | 稼働率 (%) | 生活用水量 (千m ³) | 年間1人 平均給水量 (L) | 1人1日 平均給水量 (L) | |
|-------|----------------------------------|----------------------|----------------------|------------|-----------------------------|------------|-----------------------------|----------------------|----------------------|-----|
| 大阪市 | 1,201,710 | 494 | 449 | 90.9 | 2,430,000 | 54.4 | 253,295 | 94,582 | 259 | |
| 北大阪 | 能勢町 | 3,038 | 368 | 302 | 82.2 | 7,200 | 51.4 | 784 | 77,940 | 213 |
| | 豊能町 | 5,849 | 376 | 281 | 74.7 | 16,000 | 48.9 | 1,946 | 93,580 | 256 |
| | 池田市 | 35,671 | 382 | 346 | 90.4 | 69,000 | 57.2 | 10,155 | 98,387 | 269 |
| | 箕面市 | 39,458 | 339 | 297 | 87.8 | 48,820 | 92.1 | 11,894 | 89,604 | 245 |
| | 豊中市 | 122,622 | 345 | 313 | 90.7 | 216,575 | 62.4 | 38,054 | 97,177 | 266 |
| | 吹田市 | 115,595 | 359 | 321 | 89.3 | 156,200 | 82.8 | 32,493 | 90,184 | 247 |
| | 摂津市 | 29,255 | 389 | 347 | 89.3 | 57,400 | 57.1 | 7,523 | 89,331 | 244 |
| | 茨木市 | 82,926 | 328 | 299 | 91.3 | 111,000 | 81.9 | 24,281 | 87,682 | 240 |
| | 高槻市 | 107,000 | 338 | 302 | 89.2 | 135,193 | 88.8 | 32,833 | 92,566 | 253 |
| | 島本町 | 8,973 | 328 | 296 | 90.4 | 12,000 | 82.7 | 2,733 | 90,267 | 247 |
| | 小計 | 550,387 | 348 | 312 | 89.6 | 829,388 | 74.0 | 162,696 | 92,189 | 252 |
| 東大阪 | 枚方市 | 130,301 | 361 | 321 | 89.1 | 206,800 | 70.7 | 35,890 | 88,483 | 242 |
| | 寝屋川市 | 70,416 | 339 | 296 | 87.4 | 129,000 | 62.5 | 21,021 | 88,342 | 242 |
| | 守口市 | 48,192 | 367 | 333 | 90.5 | 65,200 | 81.6 | 13,911 | 96,009 | 263 |
| | 門真市 | 40,652 | 366 | 318 | 86.9 | 79,800 | 58.6 | 11,632 | 91,091 | 249 |
| | 交野市 | 22,142 | 328 | 289 | 88.2 | 38,500 | 65.2 | 7,919 | 103,395 | 283 |
| | 四條畷市 | 16,507 | 334 | 289 | 86.5 | 28,300 | 67.5 | 4,929 | 86,189 | 236 |
| | 大東市 | 39,518 | 354 | 315 | 89.0 | 64,000 | 69.4 | 11,597 | 92,556 | 253 |
| | 東大阪市 | 164,723 | 368 | 325 | 88.4 | 281,550 | 66.2 | 44,128 | 87,181 | 238 |
| | 八尾市 | 90,170 | 389 | 334 | 85.9 | 153,000 | 68.6 | 28,161 | 104,342 | 285 |
| | 柏原市 | 25,668 | 405 | 344 | 85.1 | 41,000 | 73.6 | 6,643 | 89,080 | 244 |
| | 小計 | 648,289 | 364 | 320 | 88.0 | 1,087,150 | 67.8 | 185,831 | 91,729 | 251 |
| 南河内 | 藤井寺市 | 20,167 | 348 | 302 | 86.9 | 34,000 | 68.3 | 6,359 | 95,329 | 261 |
| | 松原市 | 35,658 | 334 | 292 | 87.4 | 56,500 | 72.2 | 11,048 | 90,318 | 247 |
| | 羽曳野市 | 35,058 | 369 | 310 | 84.0 | 46,200 | 90.3 | 10,835 | 95,886 | 262 |
| | 富田林市 | 37,490 | 401 | 321 | 80.1 | 56,200 | 83.3 | 10,581 | 90,505 | 247 |
| | 河内長野市 | 33,370 | 354 | 303 | 85.8 | 59,175 | 65.7 | 9,777 | 88,900 | 243 |
| | 太子町 | 3,970 | 327 | 281 | 86.0 | 7,400 | 62.4 | 1,310 | 92,855 | 254 |
| | 河南町 | 5,074 | 360 | 305 | 84.7 | 10,900 | 55.0 | 1,432 | 85,996 | 235 |
| | 千早赤阪村 | 2,047 | 501 | 380 | 76.0 | 3,740 | 72.1 | 507 | 94,203 | 258 |
| | 大阪狭山市 | 18,329 | 360 | 317 | 87.8 | 27,000 | 77.3 | 5,018 | 86,652 | 237 |
| | 小計 | 191,163 | 362 | 307 | 84.7 | 301,115 | 74.9 | 56,867 | 91,284 | 250 |
| 泉州 | 堺市 | 267,367 | 355 | 317 | 89.4 | 410,800 | 72.8 | 71,083 | 84,407 | 231 |
| | 高石市 | 19,704 | 378 | 338 | 89.4 | 37,900 | 58.2 | 5,791 | 99,237 | 271 |
| | 泉大津市 | 24,332 | 359 | 318 | 88.4 | 43,700 | 63.0 | 6,529 | 85,233 | 233 |
| | 忠岡町 | 5,795 | 366 | 325 | 88.7 | 8,800 | 74.3 | 1,873 | 104,942 | 287 |
| | 和泉市 | 53,904 | 341 | 293 | 86.0 | 77,400 | 81.0 | 12,729 | 69,202 | 189 |

| 事業主体名 | | 世帯数 (世帯) | 一世帯当り 一日平均 給水量(L) |
|-------------|-------|-------------|-------------------------|
| 大阪市 | | 1,345,437 | 516 |
| 北 大 阪 | 能勢町 | 3,580 | 600 |
| | 豊能町 | 7,734 | 689 |
| | 池田市 | 45,182 | 616 |
| | 箕面市 | 57,073 | 571 |
| | 豊中市 | 169,503 | 615 |
| | 吹田市 | 159,401 | 558 |
| | 摂津市 | 35,860 | 575 |
| | 茨木市 | 114,015 | 583 |
| | 高槻市 | 147,266 | 611 |
| | 島本町 | 11,951 | 627 |
| | 小計 | 751,565 | 593 |
| 東 大 阪 | 枚方市 | 166,316 | 591 |
| | 寝屋川市 | 100,444 | 573 |
| | 守口市 | 65,017 | 586 |
| | 門真市 | 57,538 | 554 |
| | 交野市 | 28,330 | 766 |
| | 四條畷市 | 21,950 | 615 |
| | 大東市 | 52,455 | 606 |
| | 東大阪市 | 218,901 | 552 |
| | 八尾市 | 109,757 | 703 |
| | 柏原市 | 30,318 | 600 |
| | 小計 | 851,026 | 598 |
| 南 河 内 | 藤井寺市 | 27,764 | 628 |
| | 松原市 | 49,242 | 615 |
| | 羽曳野市 | 43,574 | 681 |
| | 富田林市 | 45,488 | 637 |
| | 河内長野市 | 41,884 | 640 |
| | 太子町 | 4,983 | 720 |
| | 河南町 | 6,479 | 606 |
| | 千早赤阪村 | 1,920 | 723 |
| | 大阪狭山市 | 22,590 | 609 |
| | 小計 | 243,924 | 639 |
| 泉 州 | 堺市 | 349,848 | 557 |
| | 高石市 | 22,943 | 692 |
| | 泉大津市 | 31,148 | 574 |
| | 忠岡町 | 6,680 | 768 |
| | 和泉市 | 69,490 | 502 |

| 事業主体名 | 給水区域内 人口 (人) | 給水人口 (人) | 給水区域 内普及率 (%) | 1日最大 給水量 (m ³) | 水源内訳(m ³) | | | | | |
|-------|--------------------|-------------|---------------------|----------------------------------|-----------------------|--------|---------|--------|------------|--------|
| | | | | | 表流水 | 伏流水 | 地下水 | 府営水 | その他の 受水 | |
| 泉州 | 岸和田市 | 197,610 | 197,179 | 99.8 | 74,060 | | | 4,060 | 70,000 | |
| | 貝塚市 | 90,079 | 90,079 | 100.0 | 33,132 | 112 | | 15,430 | 17,590 | |
| | 泉佐野市 | 100,062 | 100,062 | 100.0 | 44,560 | 5,390 | | | 39,170 | |
| | 熊取町 | 44,544 | 44,457 | 99.8 | 15,706 | | | | 15,706 | |
| | 田尻町 | 8,580 | 8,580 | 100.0 | 3,087 | | | | 3,087 | |
| | 泉南市 | 63,106 | 63,009 | 99.8 | 23,560 | | 2,750 | 1,980 | 18,830 | |
| | 阪南市 | 55,764 | 55,731 | 99.9 | 21,670 | | | | 21,670 | |
| | 岬町 | 16,723 | 16,723 | 100.0 | 7,342 | 1,517 | | | 5,825 | |
| | 小計 | 1,755,493 | ##### | 100.0 | 641,041 | 20,549 | 2,750 | 21,470 | 578,950 | 17,322 |
| 府総計 | 8,849,701 | ##### | 100.0 | ##### | ##### | 40,010 | 164,266 | ##### | 39,064 | |

| 事業主体名 | 1日平均 | 1人1日 | 1人1日 | 負荷率 | 施設能力 | 稼働率 | 生活用水量 | 年間1人 | 1人1日 | |
|-------|-------------------|---------|------|------|---------------------|---------|--------------------|---------|--------|-----|
| | 給水量 | 最大給水 | 平均給水 | | | | 平均給水量 | 平均給水量 | | |
| | (m ³) | 量(L) | 量(L) | (%) | (m ³ /日) | (%) | (千m ³) | (L) | (L) | |
| 泉州 | 岸和田市 | 65,537 | 376 | 332 | 88.5 | 105,000 | 70.5 | 18,950 | 96,106 | 263 |
| | 貝塚市 | 29,359 | 368 | 326 | 88.6 | 39,800 | 83.2 | 8,492 | 94,273 | 258 |
| | 泉佐野市 | 39,877 | 445 | 399 | 89.5 | 102,100 | 43.6 | 8,945 | 89,395 | 244 |
| | 熊取町 | 13,704 | 353 | 308 | 87.3 | 26,100 | 60.2 | 4,041 | 90,897 | 249 |
| | 田尻町 | 2,696 | 360 | 314 | 87.3 | 6,800 | 45.4 | 735 | 85,664 | 234 |
| | 泉南市 | 20,860 | 374 | 331 | 88.5 | 33,000 | 71.4 | 5,684 | 90,209 | 247 |
| | 阪南市 | 17,674 | 389 | 317 | 81.6 | 38,000 | 57.0 | 5,095 | 91,421 | 250 |
| | 岬町 | 6,271 | 439 | 375 | 85.4 | 17,900 | 41.0 | 1,592 | 95,198 | 260 |
| | 小計 | 567,080 | 365 | 323 | 88.5 | 947,300 | 67.7 | 151,539 | 86,361 | 236 |
| 府総計 | ##### | 400 | 357 | 89.2 | ##### | 63.3 | 810,228 | 91,588 | 251 | |

| 事業主体名 | | 世帯数 (世帯) | 一世帯当り 一日平均 給水量(L) |
|-------|------|-------------|-------------------------|
| 泉州 | 岸和田市 | 76,966 | 675 |
| | 貝塚市 | 33,457 | 695 |
| | 泉佐野市 | 39,842 | 615 |
| | 熊取町 | 17,170 | 645 |
| | 田尻町 | 3,687 | 546 |
| | 泉南市 | 22,603 | 689 |
| | 阪南市 | 20,798 | 671 |
| | 岬町 | 6,576 | 663 |
| | 小計 | 701,208 | 592 |
| 府総計 | | 3,893,160 | 570 |

上水道・工業用水道需要量経年変化（大阪府内）

(千 m^3 /日)

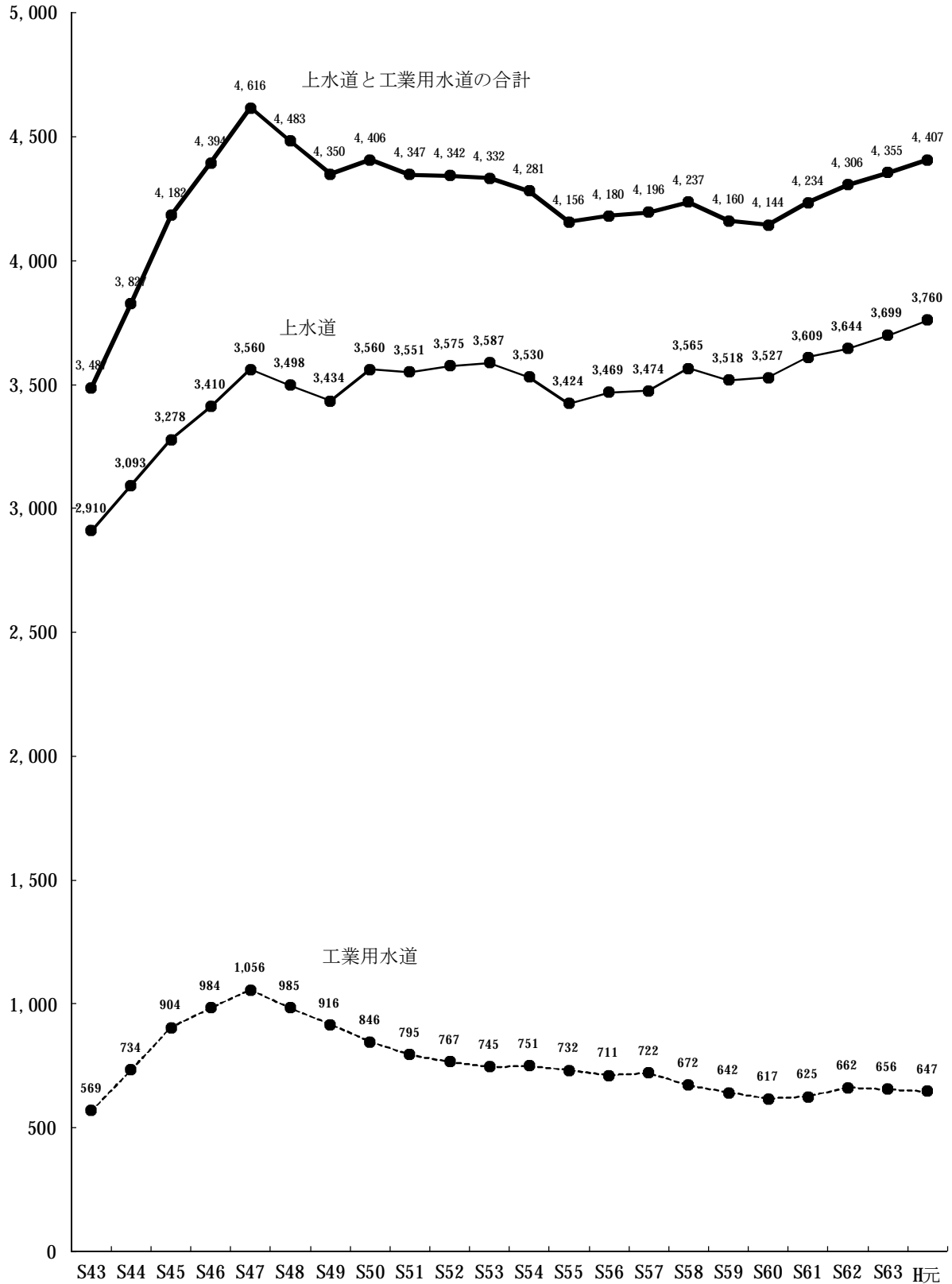

上水道・工業用水道需要量経年変化（大阪府内）

(千 m^3 /日)

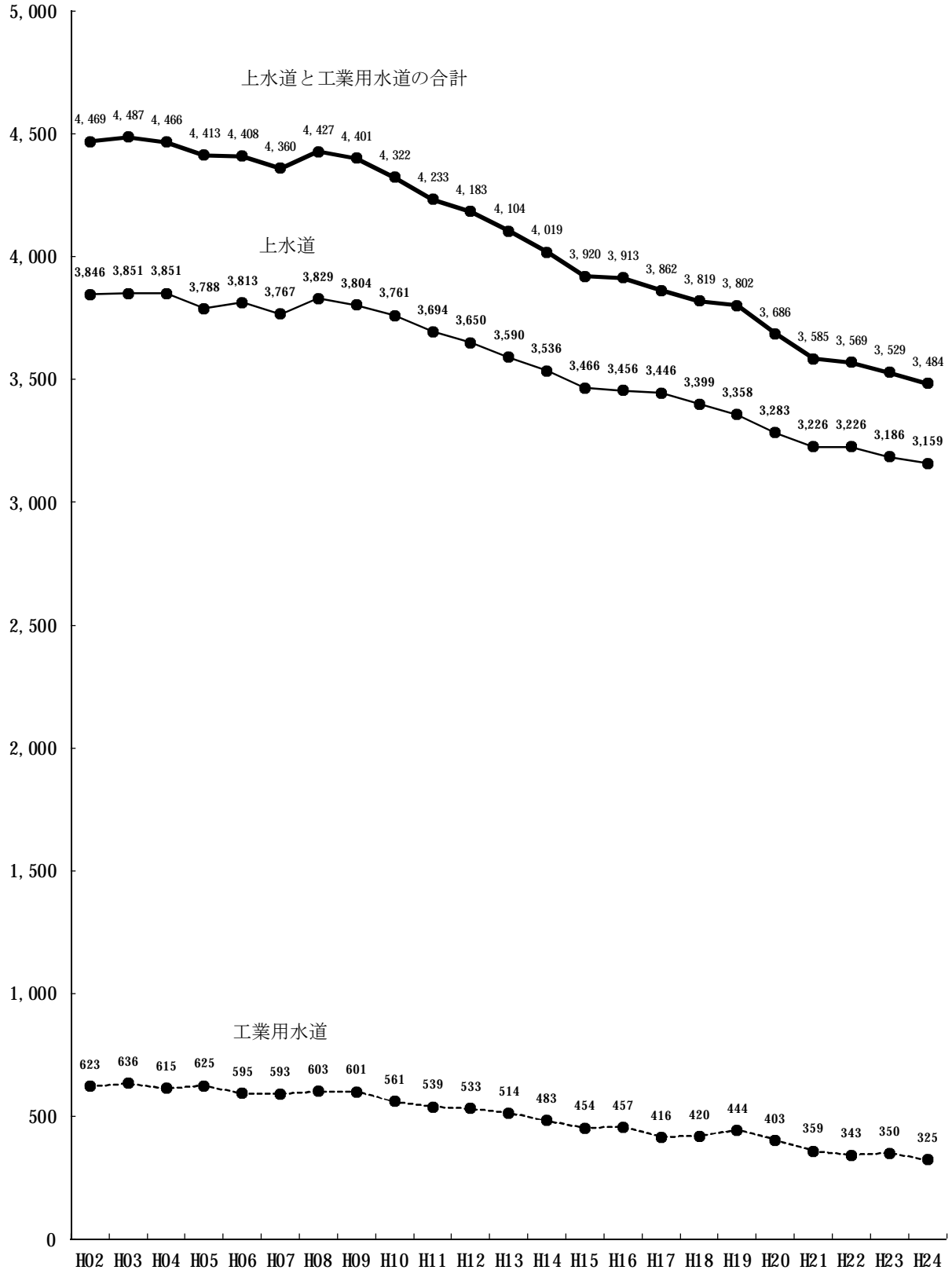

4. 下水道普及状況

(1) 下水道普及率の推移

(単位：%)

| 地域 年度 | 大阪府全域 | 流域下水道区域 | 全国平均 |
|----------|-------|---------|--------------------|
| 昭和54 | 52.4 | 18.7 | 28 |
| 昭和55 | 53.1 | 20.1 | 30 |
| 昭和56 | 53.7 | 20.9 | 31 |
| 昭和57 | 54.5 | 22.0 | 32 |
| 昭和58 | 55.4 | 23.6 | 33 |
| 昭和59 | 56.3 | 25.3 | 34 |
| 昭和60 | 57.5 | 28.1 | 36 |
| 昭和61 | 58.7 | 29.7 | 37 |
| 昭和62 | 60.0 | 32.1 | 39 |
| 昭和63 | 61.3 | 34.2 | 40 |
| 平成元 | 62.9 | 38.4 | 42 |
| 平成02 | 65.1 | 41.8 | 44 |
| 平成03 | 66.8 | 44.7 | 45 |
| 平成04 | 68.5 | 47.3 | 47 |
| 平成05 | 70.4 | 50.8 | 49 |
| 平成06 | 72.3 | 54.0 | 51 |
| 平成07 | 74.4 | 57.3 | 54 |
| 平成08 | 76.4 | 60.4 | 55 |
| 平成09 | 78.3 | 63.4 | 56 |
| 平成10 | 80.5 | 67.1 | 58 |
| 平成11 | 82.4 | 71.0 | 60 |
| 平成12 | 84.6 | 74.3 | 62 |
| 平成13 | 86.3 | 76.8 | 63.5 |
| 平成14 | 88.0 | 80.3 | 65.2 |
| 平成15 | 89.1 | 82.1 | 66.7 |
| 平成16 | 90.1 | 83.7 | 68.1 |
| 平成17 | 90.8 | 84.8 | 69.3 |
| 平成18 | 92.1 | 86.8 | 70.5 |
| 平成19 | 92.7 | 87.9 | 71.7 |
| 平成20 | 93.2 | 88.7 | 72.7 |
| 平成21 | 93.7 | 89.4 | 73.7 |
| 平成22 | 94.3 | 90.5 | 75.1 ^{※1} |
| 平成23 | 94.6 | 91.1 | 75.8 ^{※1} |
| 平成24 | 95.0 | 91.7 | 76.3 ^{※1} |

※1・・・平成22年度末は、東日本大震災の影響で、岩手県、宮城県、福島県の3県において、平成23年度末は岩手県、福島県の2県において調査不能な市町村があるため調査対象外。平成24年度末は福島県において調査不能な市町村があるため調査対象外。平成21年度末における下水道処理人口普及率は、全国で73.7%であるが、3県を除いた場合は74.3%であった。

(2) 下水道普及率の推移

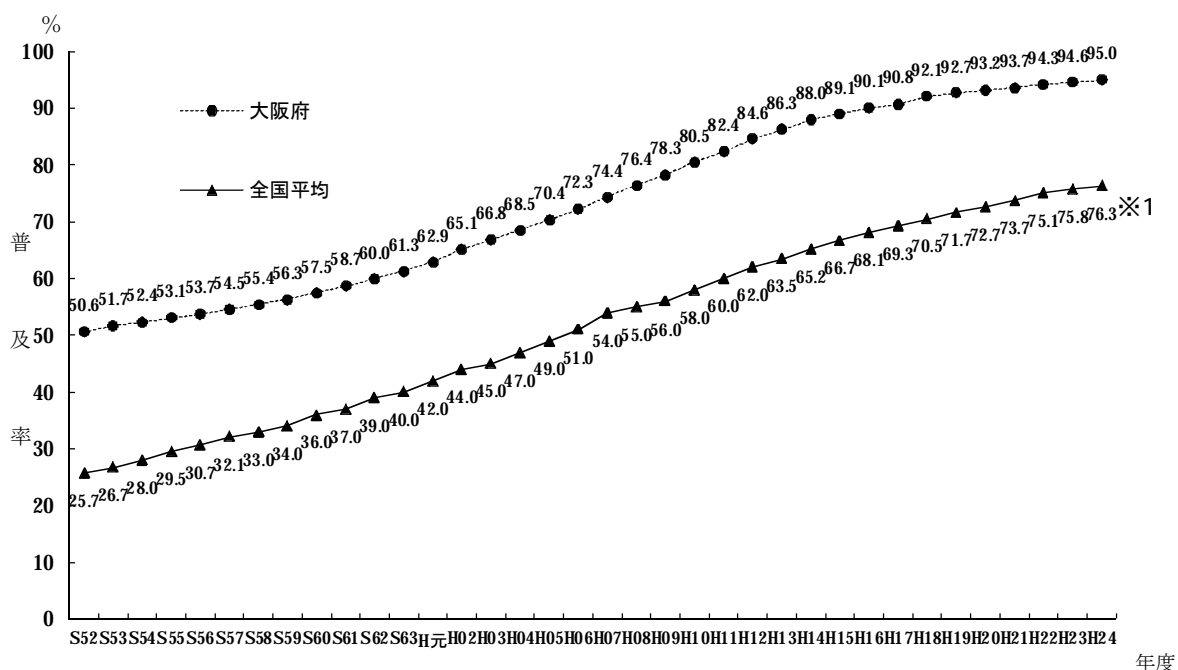

| 年度 | S52 | S53 | S54 | S55 | S56 | S57 | S58 | S59 | S60 | S61 | S62 |
|-----------|-------|-------|-------|-------|-------|-------|-------|-------|-------|-------|-------|
| 行政人口 (千人) | 8,440 | 8,499 | 8,450 | 8,461 | 8,506 | 8,559 | 8,606 | 8,640 | 8,669 | 8,695 | 8,721 |
| 整備人口 (千人) | 4,272 | 4,396 | 4,424 | 4,496 | 4,568 | 4,665 | 4,771 | 4,866 | 4,982 | 5,100 | 5,230 |
| 普及率 (%) | 50.6 | 51.7 | 52.4 | 53.1 | 53.7 | 54.5 | 55.4 | 56.3 | 57.5 | 58.7 | 60.0 |

| 年度 | S63 | H元 | H02 | H03 | H04 | H05 | H06 | H07 | H08 | H09 | H10 |
|-----------|-------|-------|-------|-------|-------|-------|-------|-------|-------|-------|-------|
| 行政人口 (千人) | 8,740 | 8,746 | 8,731 | 8,743 | 8,751 | 8,772 | 8,802 | 8,804 | 8,823 | 8,835 | 8,845 |
| 整備人口 (千人) | 5,356 | 5,504 | 5,682 | 5,840 | 5,995 | 6,177 | 6,364 | 6,551 | 6,739 | 6,915 | 7,121 |
| 普及率 (%) | 61.3 | 62.9 | 65.1 | 66.8 | 68.5 | 70.4 | 72.3 | 74.4 | 76.4 | 78.3 | 80.5 |

| 年度 | H11 | H12 | H13 | H14 | H15 | H16 | H17 | H18 | H19 | H20 | H21 |
|-----------|-------|-------|-------|-------|-------|-------|-------|-------|-------|-------|-------|
| 行政人口 (千人) | 8,848 | 8,843 | 8,843 | 8,856 | 8,866 | 8,865 | 8,873 | 8,876 | 8,881 | 8,887 | 8,891 |
| 整備人口 (千人) | 7,293 | 7,477 | 7,477 | 7,797 | 7,902 | 7,985 | 8,060 | 8,171 | 8,234 | 8,287 | 8,330 |
| 普及率 (%) | 82.4 | 84.6 | 84.6 | 88.0 | 89.1 | 90.1 | 90.8 | 92.1 | 92.7 | 93.2 | 93.7 |

| 年度 | H22 | H23 | H24 | | | | | | | | |
|-----------|-------|-------|-------|--|--|--|--|--|--|--|--|
| 行政人口 (千人) | 8,887 | 8,885 | 8,873 | | | | | | | | |
| 整備人口 (千人) | 8,377 | 8,408 | 8,429 | | | | | | | | |
| 普及率 (%) | 94.3 | 94.6 | 95.0 | | | | | | | | |

※1・・・平成22年度末は、東日本大震災の影響で、岩手県、宮城県、福島県の3県において、平成23年度末は岩手県、福島県の2県において調査不能な市町村があるため調査対象外。平成24年度末は福島県において調査不能な市町村があるため調査対象外。平成21年度末における下水道処理人口普及率は、全国で73.7%であるが、3県を除いた場合は74.3%であった。

(3) 下水道普及率の推移 (市町村別)

1) 行政人口

(単位：人)

| | S56 | S57 | S58 | S59 | S60 | S61 | S62 |
|-------------|-----------|-----------|-----------|-----------|-----------|-----------|-----------|
| 大阪市 | 2,648,200 | 2,648,200 | 2,648,200 | 2,648,200 | 2,648,200 | 2,636,300 | 2,636,300 |
| 池田 | 豊中市 | 403,850 | 406,465 | 408,713 | 411,944 | 413,074 | 415,270 |
| | 池田市 | 100,169 | 100,427 | 100,802 | 100,924 | 101,144 | 101,912 |
| | 箕面市 | 105,423 | 108,070 | 110,358 | 111,592 | 113,525 | 116,002 |
| | 能勢町 | 10,387 | 10,600 | 10,660 | 10,738 | 10,756 | 10,676 |
| | 豊能町 | 14,070 | 14,864 | 15,573 | 16,252 | 16,898 | 18,049 |
| | 計 | 633,899 | 640,426 | 646,106 | 651,450 | 655,397 | 661,909 |
| 茨木 | 茨木市 | 235,855 | 240,523 | 244,197 | 245,824 | 247,746 | 250,443 |
| | 高槻市 | 341,079 | 343,005 | 343,474 | 346,295 | 349,900 | 353,134 |
| | 吹田市 | 331,901 | 335,600 | 339,500 | 342,400 | 344,550 | 346,730 |
| | 摂津市 | 81,511 | 82,832 | 83,225 | 83,912 | 84,755 | 85,469 |
| | 島本町 | 25,052 | 26,065 | 28,197 | 29,508 | 29,644 | 29,662 |
| | 計 | 1,015,398 | 1,028,025 | 1,038,593 | 1,047,939 | 1,056,595 | 1,065,438 |
| 北大阪中計 | 1,649,297 | 1,668,451 | 1,684,699 | 1,699,389 | 1,711,992 | 1,727,347 | 1,735,529 |
| 枚方 | 枚方市 | 362,100 | 368,900 | 373,300 | 375,333 | 381,840 | 385,809 |
| | 守口市 | 163,562 | 162,082 | 160,730 | 160,670 | 160,794 | 161,231 |
| | 寝屋川市 | 255,259 | 257,033 | 257,634 | 257,789 | 259,084 | 259,561 |
| | 大東市 | 118,730 | 120,868 | 122,282 | 122,818 | 123,230 | 124,339 |
| | 門真市 | 138,033 | 138,577 | 139,940 | 141,124 | 139,403 | 140,218 |
| | 四條畷市 | 49,339 | 49,580 | 49,491 | 49,705 | 49,910 | 49,610 |
| | 交野市 | 62,191 | 62,808 | 63,590 | 63,928 | 64,581 | 65,433 |
| | 計 | 1,149,214 | 1,159,848 | 1,166,967 | 1,171,367 | 1,178,842 | 1,186,201 |
| 八尾 | 東大阪市 | 521,792 | 521,429 | 523,881 | 524,757 | 520,811 | 521,171 |
| | 八尾市 | 271,846 | 274,518 | 275,962 | 276,812 | 277,109 | 277,002 |
| | 柏原市 | 69,992 | 70,600 | 71,259 | 71,777 | 72,513 | 73,292 |
| | 計 | 863,630 | 866,547 | 871,102 | 873,346 | 870,433 | 871,734 |
| 東大阪中計 | 2,012,844 | 2,026,395 | 2,038,069 | 2,044,713 | 2,049,275 | 2,057,935 | 2,061,675 |
| 富田林 ◇南河内 | 松原市 | 135,921 | 136,084 | 135,971 | 136,738 | 136,367 | 136,656 |
| | 富田林市 | 98,411 | 99,305 | 99,480 | 100,996 | 102,675 | 103,797 |
| | 河内長野市 | 81,563 | 85,512 | 89,073 | 90,761 | 92,914 | 95,983 |
| | 羽曳野市 | 106,653 | 108,485 | 109,894 | 110,951 | 111,424 | 112,368 |
| | 藤井寺市 | 64,645 | 65,167 | 65,518 | 65,414 | 65,544 | 65,312 |
| | 太子町 | 8,967 | 9,230 | 9,564 | 9,755 | 9,826 | 10,047 |
| | 河南町 | 13,488 | 13,494 | 13,638 | 13,636 | 13,723 | 13,841 |
| | 大阪狭山市 | 47,346 | 47,633 | 48,391 | 48,774 | 49,468 | 51,334 |
| | 美原町 | 30,491 | 31,871 | 32,916 | 33,859 | 35,222 | 36,714 |
| | 千早赤阪村 | 7,696 | 7,751 | 7,764 | 7,776 | 7,828 | 7,784 |
| | 小計 | 595,181 | 604,532 | 612,209 | 618,660 | 624,991 | 633,836 |

(単位：人)

| | | S63 | H元 | H02 | H03 | H04 | H05 | H06 |
|-------------|-------|-----------|-----------|-----------|-----------|-----------|-----------|-----------|
| 大阪市 | | 2,636,300 | 2,636,250 | 2,623,830 | 2,623,800 | 2,623,800 | 2,623,800 | 2,623,800 |
| 池田 | 豊中市 | 411,828 | 411,123 | 406,851 | 405,421 | 402,847 | 401,313 | 398,434 |
| | 池田市 | 103,140 | 103,180 | 103,550 | 103,210 | 103,350 | 102,481 | 102,755 |
| | 箕面市 | 118,385 | 119,561 | 120,395 | 121,370 | 122,773 | 123,150 | 123,849 |
| | 能勢町 | 10,792 | 10,965 | 11,460 | 12,101 | 12,818 | 13,438 | 14,154 |
| | 豊能町 | 21,454 | 23,681 | 24,860 | 26,033 | 26,587 | 27,092 | 27,398 |
| | 計 | 665,599 | 668,510 | 667,116 | 668,135 | 668,375 | 667,474 | 666,590 |
| 茨木 | 茨木市 | 251,519 | 251,045 | 252,374 | 252,463 | 252,966 | 253,048 | 254,109 |
| | 高槻市 | 357,809 | 359,425 | 360,909 | 361,395 | 362,208 | 362,046 | 363,005 |
| | 吹田市 | 344,349 | 341,550 | 338,855 | 337,826 | 335,762 | 334,242 | 334,895 |
| | 摂津市 | 86,147 | 87,503 | 87,172 | 87,204 | 87,068 | 86,873 | 87,037 |
| | 島本町 | 30,260 | 30,143 | 30,111 | 30,483 | 30,490 | 30,424 | 30,294 |
| | 計 | 1,070,084 | 1,069,666 | 1,069,421 | 1,069,371 | 1,068,494 | 1,066,633 | 1,069,340 |
| 北大阪中計 | | 1,735,683 | 1,738,176 | 1,736,537 | 1,737,506 | 1,736,869 | 1,734,107 | 1,735,930 |
| 枚方 | 枚方市 | 389,756 | 390,094 | 390,888 | 393,061 | 395,625 | 397,180 | 398,197 |
| | 守口市 | 161,448 | 160,220 | 159,595 | 159,514 | 159,052 | 158,415 | 157,438 |
| | 寝屋川市 | 259,223 | 258,199 | 258,092 | 259,090 | 258,995 | 258,752 | 259,502 |
| | 大東市 | 125,971 | 126,399 | 126,868 | 127,402 | 127,299 | 127,631 | 127,910 |
| | 門真市 | 142,638 | 143,038 | 142,958 | 142,810 | 142,959 | 142,474 | 141,882 |
| | 四條畷市 | 49,548 | 49,657 | 49,746 | 50,130 | 50,652 | 52,485 | 53,721 |
| | 交野市 | 65,815 | 65,996 | 65,984 | 66,432 | 67,135 | 69,357 | 72,192 |
| | 計 | 1,194,399 | 1,193,603 | 1,194,131 | 1,198,439 | 1,201,717 | 1,206,294 | 1,210,842 |
| 八尾 | 東大阪市 | 520,941 | 519,284 | 516,060 | 515,374 | 514,632 | 513,435 | 517,412 |
| | 八尾市 | 277,223 | 278,160 | 278,470 | 278,199 | 277,316 | 276,842 | 277,231 |
| | 柏原市 | 75,385 | 75,962 | 76,221 | 76,670 | 76,875 | 77,444 | 78,534 |
| | 計 | 873,549 | 873,406 | 870,751 | 870,243 | 868,823 | 867,721 | 873,177 |
| 東大阪中計 | | 2,067,948 | 2,067,009 | 2,064,882 | 2,068,682 | 2,070,540 | 2,074,015 | 2,084,019 |
| 富田林 ◇南河内 | 松原市 | 136,456 | 136,190 | 135,841 | 135,411 | 134,659 | 134,243 | 134,112 |
| | 富田林市 | 106,895 | 108,699 | 111,662 | 114,795 | 116,756 | 118,637 | 120,528 |
| | 河内長野市 | 105,950 | 109,321 | 110,764 | 112,577 | 114,567 | 116,402 | 117,870 |
| | 羽曳野市 | 114,389 | 115,394 | 115,465 | 116,322 | 116,645 | 117,487 | 117,979 |
| | 藤井寺市 | 66,225 | 66,239 | 66,245 | 66,100 | 65,467 | 65,599 | 66,778 |
| | 太子町 | 10,481 | 10,652 | 10,911 | 11,288 | 11,511 | 11,967 | 12,501 |
| | 河南町 | 13,988 | 14,053 | 14,044 | 14,033 | 14,099 | 14,293 | 15,102 |
| | 大阪狭山市 | 53,168 | 52,735 | 53,393 | 53,709 | 54,241 | 55,098 | 56,348 |
| | 美原町 | 37,733 | 37,575 | 37,297 | 37,417 | 37,346 | 37,418 | 37,602 |
| | 千早赤阪村 | 7,877 | 7,816 | 7,808 | 7,807 | 7,809 | 7,677 | 7,649 |
| | 小計 | 653,162 | 658,674 | 663,430 | 669,459 | 673,100 | 678,821 | 686,469 |

(単位：人)

| | H07 | H08 | H09 | H10 | H11 | H12 | H13 | |
|-------------|-----------|-----------|-----------|-----------|-----------|-----------|-----------|-----------|
| 大阪市 | 2,602,350 | 2,602,350 | 2,602,420 | 2,602,420 | 2,602,420 | 2,598,589 | 2,598,674 | |
| 池田 | 豊中市 | 395,168 | 395,248 | 394,439 | 394,135 | 395,340 | 394,107 | 392,715 |
| | 池田市 | 102,460 | 101,732 | 101,201 | 101,158 | 101,446 | 101,205 | 101,020 |
| | 箕面市 | 124,400 | 124,537 | 124,133 | 124,000 | 123,218 | 122,851 | 122,994 |
| | 能勢町 | 14,707 | 14,954 | 15,055 | 14,966 | 14,861 | 14,671 | 14,445 |
| | 豊能町 | 27,503 | 27,350 | 27,318 | 27,065 | 26,921 | 26,687 | 26,429 |
| | 計 | 664,238 | 663,821 | 662,146 | 661,324 | 661,786 | 659,521 | 657,603 |
| 茨木 | 茨木市 | 255,116 | 256,616 | 258,148 | 258,733 | 259,516 | 259,982 | 259,841 |
| | 高槻市 | 362,984 | 362,829 | 362,730 | 361,945 | 359,722 | 357,791 | 356,218 |
| | 吹田市 | 336,555 | 338,618 | 340,112 | 342,877 | 344,170 | 346,016 | 346,830 |
| | 摂津市 | 86,891 | 86,737 | 86,453 | 86,232 | 85,760 | 85,355 | 85,205 |
| | 島本町 | 30,289 | 30,282 | 30,712 | 30,719 | 30,629 | 30,333 | 30,208 |
| | 計 | 1,071,835 | 1,075,082 | 1,078,155 | 1,080,506 | 1,079,797 | 1,079,477 | 1,078,302 |
| 北大阪中計 | 1,736,073 | 1,738,903 | 1,740,301 | 1,741,830 | 1,741,583 | 1,738,998 | 1,735,905 | |
| 枚方 | 枚方市 | 401,003 | 402,672 | 404,220 | 406,009 | 405,592 | 405,232 | 405,804 |
| | 守口市 | 157,173 | 156,311 | 155,882 | 155,061 | 154,216 | 153,290 | 152,253 |
| | 寝屋川市 | 260,031 | 259,039 | 257,752 | 255,736 | 254,178 | 253,478 | 251,639 |
| | 大東市 | 128,825 | 129,458 | 130,481 | 130,548 | 129,439 | 128,925 | 129,201 |
| | 門真市 | 141,420 | 140,540 | 139,791 | 139,784 | 138,782 | 137,612 | 137,016 |
| | 四條畷市 | 54,230 | 54,523 | 54,904 | 55,596 | 55,506 | 55,916 | 56,553 |
| | 交野市 | 74,153 | 75,732 | 76,144 | 76,300 | 77,523 | 78,073 | 78,315 |
| | 計 | 1,216,835 | 1,218,275 | 1,219,174 | 1,219,034 | 1,215,236 | 1,212,526 | 1,210,781 |
| 八尾 | 東大阪市 | 518,948 | 519,141 | 518,462 | 517,545 | 517,957 | 517,340 | 516,865 |
| | 八尾市 | 277,402 | 277,051 | 276,940 | 277,110 | 276,379 | 275,676 | 275,639 |
| | 柏原市 | 79,465 | 79,882 | 79,860 | 79,599 | 79,070 | 78,590 | 78,142 |
| | 計 | 875,815 | 876,074 | 875,262 | 874,254 | 873,406 | 871,606 | 870,646 |
| 東大阪中計 | 2,092,650 | 2,094,349 | 2,094,436 | 2,093,288 | 2,088,642 | 2,084,132 | 2,081,427 | |
| 富田林 ◇南河内 | 松原市 | 134,426 | 134,800 | 134,435 | 134,153 | 133,648 | 133,216 | 132,533 |
| | 富田林市 | 122,411 | 123,860 | 125,022 | 125,909 | 126,084 | 126,311 | 126,400 |
| | 河内長野市 | 119,194 | 120,912 | 122,241 | 123,212 | 123,492 | 122,740 | 122,262 |
| | 羽曳野市 | 118,717 | 119,399 | 119,857 | 120,143 | 120,565 | 121,337 | 121,876 |
| | 藤井寺市 | 67,056 | 67,008 | 67,251 | 67,542 | 67,558 | 67,499 | 67,079 |
| | 太子町 | 12,275 | 13,419 | 13,663 | 13,963 | 14,083 | 14,203 | 14,284 |
| | 河南町 | 15,423 | 15,788 | 16,364 | 16,396 | 16,652 | 16,583 | 16,615 |
| | 大阪狭山市 | 56,501 | 56,262 | 56,484 | 56,470 | 56,396 | 56,512 | 56,425 |
| | 美原町 | 37,802 | 38,265 | 38,338 | 38,240 | 38,144 | 38,447 | 38,759 |
| | 千早赤阪村 | 7,608 | 7,525 | 7,455 | 7,320 | 7,228 | 7,141 | 7,030 |
| | 小計 | 691,413 | 697,238 | 701,110 | 703,348 | 703,850 | 703,989 | 703,263 |

(単位：人)

| | H14 | H15 | H16 | H17 | H18 | H19 | H20 | |
|-------------|-----------|-----------|-----------|-----------|-----------|-----------|-----------|-----------|
| 大阪市 | 2,611,525 | 2,618,279 | 2,619,424 | 2,629,004 | 2,632,207 | 2,637,611 | 2,646,703 | |
| 池田 | 豊中市 | 392,471 | 392,078 | 391,182 | 392,203 | 392,352 | 393,683 | 394,488 |
| | 池田市 | 100,852 | 100,662 | 100,581 | 101,042 | 102,578 | 103,705 | 103,845 |
| | 箕面市 | 123,669 | 124,729 | 125,982 | 126,848 | 127,016 | 127,049 | 127,531 |
| | 能勢町 | 14,385 | 13,932 | 13,711 | 13,437 | 13,177 | 12,953 | 12,661 |
| | 豊能町 | 26,109 | 25,736 | 25,354 | 24,987 | 24,587 | 24,151 | 23,728 |
| | 計 | 657,486 | 657,137 | 656,810 | 658,517 | 659,710 | 661,541 | 662,253 |
| 茨木 | 茨木市 | 261,493 | 265,090 | 266,159 | 349,836 | 268,907 | 270,889 | 272,019 |
| | 高槻市 | 355,181 | 355,295 | 355,670 | 358,008 | 359,193 | 359,014 | 358,539 |
| | 吹田市 | 348,666 | 350,250 | 350,317 | 267,040 | 350,429 | 351,361 | 352,091 |
| | 摂津市 | 85,509 | 85,204 | 85,135 | 84,853 | 84,498 | 84,318 | 83,852 |
| | 島本町 | 30,034 | 29,558 | 29,554 | 29,496 | 29,315 | 29,562 | 29,566 |
| | 計 | 1,080,883 | 1,085,397 | 1,086,835 | 1,089,233 | 1,092,342 | 1,095,144 | 1,096,067 |
| 北大阪中計 | 1,738,369 | 1,742,534 | 1,743,645 | 1,747,750 | 1,752,052 | 1,756,685 | 1,758,320 | |
| 枚方 | 枚方市 | 407,298 | 408,204 | 408,025 | 408,290 | 409,118 | 410,112 | 410,597 |
| | 守口市 | 150,990 | 149,619 | 149,133 | 148,175 | 147,845 | 147,832 | 147,976 |
| | 寝屋川市 | 250,667 | 248,796 | 247,163 | 245,380 | 244,189 | 243,232 | 243,351 |
| | 大東市 | 129,400 | 128,805 | 128,919 | 129,340 | 128,671 | 128,586 | 128,376 |
| | 門真市 | 136,671 | 136,234 | 135,412 | 134,585 | 133,881 | 132,779 | 132,053 |
| | 四條畷市 | 56,825 | 57,446 | 57,644 | 57,303 | 57,529 | 57,557 | 57,602 |
| | 交野市 | 78,331 | 78,561 | 78,554 | 78,940 | 79,132 | 78,991 | 78,933 |
| | 計 | 1,210,182 | 1,207,665 | 1,204,850 | 1,202,013 | 1,200,365 | 1,199,089 | 1,198,888 |
| 八尾 | 東大阪市 | 516,050 | 515,961 | 515,222 | 513,542 | 511,422 | 509,118 | 506,568 |
| | 八尾市 | 274,985 | 274,448 | 274,169 | 274,119 | 273,883 | 273,292 | 272,469 |
| | 柏原市 | 78,122 | 77,693 | 77,100 | 76,398 | 75,844 | 75,549 | 75,131 |
| | 計 | 869,157 | 868,102 | 866,491 | 864,059 | 861,149 | 857,959 | 854,168 |
| 東大阪中計 | 2,079,339 | 2,075,767 | 2,071,341 | 2,066,072 | 2,061,514 | 2,057,048 | 2,053,056 | |
| 富田林 ◇南河内 | 松原市 | 131,803 | 130,590 | 129,833 | 129,077 | 127,910 | 127,386 | 127,085 |
| | 富田林市 | 126,337 | 125,674 | 124,902 | 123,971 | 123,391 | 122,500 | 121,497 |
| | 河内長野市 | 121,764 | 121,538 | 120,549 | 119,425 | 117,846 | 116,966 | 116,112 |
| | 羽曳野市 | 121,671 | 121,326 | 120,876 | 120,484 | 120,395 | 120,006 | 119,667 |
| | 藤井寺市 | 66,891 | 66,539 | 66,489 | 66,765 | 66,903 | 66,646 | 66,674 |
| | 太子町 | 14,423 | 14,519 | 14,602 | 14,700 | 14,618 | 14,538 | 14,502 |
| | 河南町 | 16,749 | 16,829 | 16,876 | 16,863 | 16,764 | 16,780 | 16,684 |
| | 大阪狭山市 | 56,631 | 56,976 | 57,778 | 57,846 | 58,167 | 58,180 | 57,955 |
| | 美原町 | 38,850 | 39,689 | — | — | — | — | — |
| | 千早赤阪村 | 6,889 | 6,799 | 6,804 | 6,736 | 6,622 | 6,498 | 6,438 |
| | 小計 | 702,008 | 700,479 | 658,709 | 655,867 | 652,616 | 649,500 | 646,614 |

(単位：人)

| | | H21 | H22 | H23 | H24 | H25 | H26 | H27 |
|-------------|-------|-----------|-----------|-----------|-----------|-----|-----|-----|
| 大阪市 | | 2,654,773 | 2,657,394 | 2,662,636 | 2,663,467 | | | |
| 池田 | 豊中市 | 394,572 | 395,024 | 396,025 | 397,334 | | | |
| | 池田市 | 104,048 | 103,855 | 103,199 | 102,978 | | | |
| | 箕面市 | 129,073 | 129,862 | 131,524 | 133,044 | | | |
| | 能勢町 | 12,468 | 12,198 | 11,960 | 11,646 | | | |
| | 豊能町 | 23,460 | 23,041 | 22,621 | 22,096 | | | |
| | 計 | 663,621 | 663,980 | 665,329 | 667,098 | | | |
| 茨木 | 茨木市 | 273,480 | 274,609 | 275,995 | 276,662 | | | |
| | 高槻市 | 358,587 | 358,183 | 357,137 | 356,329 | | | |
| | 吹田市 | 351,493 | 352,173 | 354,053 | 356,768 | | | |
| | 摂津市 | 83,593 | 83,962 | 84,414 | 84,107 | | | |
| | 島本町 | 29,443 | 30,096 | 30,580 | 30,908 | | | |
| | 計 | 1,096,596 | 1,099,023 | 1,102,179 | 1,104,774 | | | |
| 北大阪中計 | | 1,760,217 | 1,763,003 | 1,767,508 | 1,771,872 | | | |
| 枚方 | 枚方市 | 411,133 | 410,926 | 410,142 | 408,966 | | | |
| | 守口市 | 147,668 | 147,311 | 146,511 | 145,822 | | | |
| | 寝屋川市 | 242,801 | 242,587 | 242,696 | 242,087 | | | |
| | 大東市 | 127,734 | 127,103 | 126,366 | 125,150 | | | |
| | 門真市 | 131,151 | 129,986 | 129,023 | 128,073 | | | |
| | 四條畷市 | 57,645 | 57,459 | 57,270 | 57,238 | | | |
| | 交野市 | 78,954 | 78,860 | 78,539 | 78,051 | | | |
| | 計 | 1,197,086 | 1,194,232 | 1,190,547 | 1,185,387 | | | |
| 八尾 | 東大阪市 | 505,391 | 504,506 | 503,378 | 502,164 | | | |
| | 八尾市 | 272,024 | 271,505 | 271,066 | 270,029 | | | |
| | 柏原市 | 74,512 | 73,926 | 73,346 | 72,769 | | | |
| | 計 | 851,927 | 849,937 | 847,790 | 844,962 | | | |
| 東大阪中計 | | 2,049,013 | 2,044,169 | 2,038,337 | 2,030,349 | | | |
| 富田林 ◇南河内 | 松原市 | 126,432 | 125,771 | 124,920 | 123,991 | | | |
| | 富田林市 | 120,673 | 119,584 | 118,561 | 117,521 | | | |
| | 河内長野市 | 115,329 | 114,714 | 113,939 | 112,884 | | | |
| | 羽曳野市 | 118,920 | 118,064 | 117,140 | 116,561 | | | |
| | 藤井寺市 | 66,760 | 66,867 | 66,698 | 66,466 | | | |
| | 太子町 | 14,356 | 14,381 | 14,284 | 14,226 | | | |
| | 河南町 | 16,587 | 16,463 | 16,362 | 16,260 | | | |
| | 大阪狭山市 | 57,823 | 57,805 | 57,685 | 57,652 | | | |
| | 美原町 | — | — | — | — | | | |
| | 千早赤阪村 | 6,336 | 6,163 | 6,060 | 5,951 | | | |
| | 小計 | 643,216 | 639,812 | 635,649 | 631,512 | | | |

(単位：人)

| | | S56 | S57 | S58 | S59 | S60 | S61 | S62 |
|-------|-----------|-----------|-----------|-----------|-----------|-----------|-----------|-----------|
| 鳳 | 堺市 | 805,452 | 807,059 | 810,482 | 810,104 | 809,734 | 808,191 | 807,680 |
| | 泉大津市 | 68,027 | 67,955 | 68,818 | 69,038 | 69,381 | 69,529 | 69,175 |
| | 和泉市 | 128,350 | 131,276 | 134,649 | 137,399 | 140,024 | 142,803 | 145,062 |
| | 高石市 | 66,653 | 66,865 | 66,949 | 66,675 | 66,569 | 66,408 | 65,960 |
| | 忠岡町 | 18,170 | 18,074 | 17,864 | 17,692 | 17,543 | 17,448 | 17,539 |
| | 小計 | 1,086,652 | 1,091,229 | 1,098,762 | 1,100,908 | 1,103,251 | 1,104,379 | 1,105,416 |
| 岸和田 | 岸和田市 | 181,972 | 182,988 | 183,662 | 184,548 | 185,292 | 185,927 | 186,691 |
| | 貝塚市 | 80,354 | 80,023 | 79,988 | 79,608 | 79,434 | 79,564 | 79,882 |
| | 泉佐野市 | 91,772 | 92,355 | 92,283 | 92,651 | 91,563 | 92,860 | 92,103 |
| | 泉南市 | 55,222 | 56,220 | 57,951 | 59,737 | 60,610 | 60,865 | 60,773 |
| | 熊取町 | 28,417 | 30,160 | 31,247 | 32,621 | 34,201 | 35,508 | 36,923 |
| | 田尻町 | 7,595 | 7,579 | 7,394 | 7,402 | 7,328 | 7,261 | 7,185 |
| | 阪南市 | 45,686 | 47,387 | 48,537 | 49,392 | 50,049 | 51,170 | 52,440 |
| | 岬町 | 22,755 | 23,062 | 22,823 | 22,472 | 22,670 | 22,343 | 22,317 |
| | 小計 | 513,773 | 519,774 | 523,885 | 528,431 | 531,147 | 535,498 | 538,314 |
| 泉州中計 | 1,600,425 | 1,611,003 | 1,622,647 | 1,629,339 | 1,634,398 | 1,639,877 | 1,643,730 | |
| 南大阪中計 | 2,195,606 | 2,215,535 | 2,234,856 | 2,247,999 | 2,259,389 | 2,273,713 | 2,287,382 | |
| 総計 | 8,505,947 | 8,558,581 | 8,605,824 | 8,640,301 | 8,668,856 | 8,695,295 | 8,720,886 | |

(単位：人)

| | | S63 | H元 | H02 | H03 | H04 | H05 | H06 |
|-------|-----------|-----------|-----------|-----------|-----------|-----------|-----------|-----------|
| 鳳 | 堺市 | 806,212 | 803,189 | 800,331 | 800,596 | 799,479 | 806,848 | 804,863 |
| | 泉大津市 | 68,819 | 68,715 | 68,965 | 69,432 | 69,537 | 69,214 | 70,326 |
| | 和泉市 | 146,287 | 147,867 | 148,340 | 148,863 | 150,549 | 153,186 | 156,182 |
| | 高石市 | 65,678 | 65,188 | 64,845 | 64,409 | 64,107 | 64,177 | 64,319 |
| | 忠岡町 | 17,615 | 17,888 | 17,798 | 17,691 | 17,753 | 17,483 | 17,398 |
| | 小計 | 1,104,611 | 1,102,847 | 1,100,279 | 1,100,991 | 1,101,425 | 1,110,908 | 1,113,088 |
| 岸和田 | 岸和田市 | 189,828 | 190,710 | 191,060 | 191,322 | 191,689 | 193,221 | 195,838 |
| | 貝塚市 | 80,007 | 79,759 | 79,282 | 79,849 | 80,920 | 82,052 | 83,735 |
| | 泉佐野市 | 91,230 | 89,990 | 89,357 | 89,395 | 89,304 | 90,415 | 92,231 |
| | 泉南市 | 60,583 | 60,610 | 60,480 | 60,681 | 60,535 | 61,456 | 62,051 |
| | 熊取町 | 37,620 | 38,204 | 38,325 | 38,674 | 39,009 | 39,374 | 40,067 |
| | 田尻町 | 6,957 | 6,845 | 6,774 | 6,690 | 6,628 | 6,490 | 6,513 |
| | 阪南市 | 53,797 | 54,342 | 54,512 | 54,654 | 55,332 | 55,719 | 56,510 |
| | 岬町 | 22,278 | 22,150 | 22,027 | 21,774 | 21,613 | 21,459 | 21,397 |
| | 小計 | 542,300 | 542,610 | 541,817 | 543,039 | 545,030 | 550,186 | 558,342 |
| 泉州中計 | 1,646,911 | 1,645,457 | 1,642,096 | 1,644,030 | 1,646,455 | 1,661,094 | 1,671,430 | |
| 南大阪中計 | 2,300,073 | 2,304,131 | 2,305,526 | 2,313,489 | 2,319,555 | 2,339,915 | 2,357,899 | |
| 総計 | 8,740,004 | 8,745,566 | 8,730,775 | 8,743,477 | 8,750,764 | 8,771,837 | 8,801,648 | |

(単位：人)

| | | H07 | H08 | H09 | H10 | H11 | H12 | H13 |
|-------|-----------|-----------|-----------|-----------|-----------|-----------|-----------|-----------|
| 鳳 | 堺市 | 804,229 | 801,252 | 798,796 | 798,632 | 798,198 | 798,383 | 799,417 |
| | 泉大津市 | 70,953 | 72,669 | 73,229 | 74,719 | 76,224 | 76,764 | 77,506 |
| | 和泉市 | 160,917 | 165,938 | 169,686 | 172,190 | 174,723 | 176,044 | 176,772 |
| | 高石市 | 64,557 | 64,194 | 64,021 | 63,603 | 62,758 | 62,811 | 62,495 |
| | 忠岡町 | 17,343 | 17,292 | 17,428 | 17,552 | 17,756 | 17,762 | 17,720 |
| | 小計 | 1,117,999 | 1,121,345 | 1,123,160 | 1,126,696 | 1,129,659 | 1,131,764 | 1,133,910 |
| 岸和田 | 岸和田市 | 197,437 | 198,482 | 199,594 | 200,195 | 201,541 | 202,840 | 203,732 |
| | 貝塚市 | 84,970 | 85,415 | 86,513 | 86,966 | 87,900 | 88,431 | 88,870 |
| | 泉佐野市 | 93,448 | 95,018 | 95,887 | 96,577 | 97,962 | 98,978 | 99,963 |
| | 泉南市 | 62,368 | 62,937 | 63,854 | 64,428 | 64,896 | 64,930 | 65,169 |
| | 熊取町 | 40,553 | 41,220 | 41,551 | 42,237 | 42,563 | 42,837 | 43,236 |
| | 田尻町 | 6,582 | 6,855 | 6,981 | 7,235 | 7,160 | 7,194 | 7,152 |
| | 阪南市 | 56,943 | 57,940 | 58,517 | 59,150 | 59,703 | 60,147 | 60,216 |
| | 岬町 | 21,361 | 21,253 | 20,917 | 20,661 | 20,411 | 20,168 | 19,901 |
| | 小計 | 563,662 | 569,120 | 573,814 | 577,449 | 582,136 | 585,525 | 588,239 |
| 泉州中計 | 1,681,661 | 1,690,465 | 1,696,974 | 1,704,145 | 1,711,795 | 1,717,289 | 1,722,149 | |
| 南大阪中計 | 2,373,074 | 2,387,703 | 2,398,084 | 2,407,493 | 2,415,645 | 2,421,278 | 2,425,412 | |
| 総計 | 8,804,147 | 8,823,305 | 8,835,241 | 8,845,031 | 8,848,290 | 8,842,997 | 8,841,418 | |

(単位：人)

| | | H14 | H15 | H16 | H17 | H18 | H19 | H20 |
|-------|-----------|-----------|-----------|-----------|-----------|-----------|-----------|-----------|
| 鳳 | 堺市 | 798,928 | 799,757 | 840,647 | 841,446 | 844,061 | 846,042 | 847,775 |
| | 泉大津市 | 77,538 | 77,902 | 78,057 | 78,130 | 78,390 | 78,230 | 78,080 |
| | 和泉市 | 178,363 | 180,167 | 181,083 | 182,005 | 182,554 | 183,529 | 184,718 |
| | 高石市 | 62,061 | 61,918 | 61,704 | 61,402 | 60,928 | 60,774 | 60,504 |
| | 忠岡町 | 17,827 | 17,944 | 18,188 | 18,190 | 18,390 | 18,496 | 18,340 |
| | 小計 | 1,134,717 | 1,137,688 | 1,179,679 | 1,181,173 | 1,184,323 | 1,187,071 | 1,189,417 |
| 岸和田 | 岸和田市 | 204,152 | 204,236 | 204,492 | 204,427 | 204,384 | 203,697 | 203,513 |
| | 貝塚市 | 89,285 | 89,535 | 90,056 | 90,356 | 90,571 | 90,619 | 90,738 |
| | 泉佐野市 | 100,761 | 101,307 | 101,404 | 102,028 | 102,224 | 102,550 | 103,012 |
| | 泉南市 | 65,416 | 65,573 | 65,820 | 65,970 | 66,017 | 65,955 | 65,858 |
| | 熊取町 | 43,365 | 43,683 | 43,905 | 44,172 | 44,417 | 44,592 | 44,588 |
| | 田尻町 | 7,219 | 7,272 | 7,395 | 7,839 | 8,026 | 8,183 | 8,194 |
| | 阪南市 | 60,231 | 60,112 | 59,836 | 59,346 | 59,025 | 58,737 | 58,562 |
| | 岬町 | 19,732 | 19,451 | 19,268 | 19,078 | 18,917 | 18,728 | 18,471 |
| | 小計 | 590,161 | 591,169 | 592,176 | 593,216 | 593,581 | 593,061 | 592,936 |
| 泉州中計 | 1,724,878 | 1,728,857 | 1,771,855 | 1,774,389 | 1,777,904 | 1,780,132 | 1,782,353 | |
| 南大阪中計 | 2,426,886 | 2,429,336 | 2,430,564 | 2,430,256 | 2,430,520 | 2,429,632 | 2,428,967 | |
| 総計 | 8,856,119 | 8,865,916 | 8,864,974 | 8,873,082 | 8,876,293 | 8,880,976 | 8,887,046 | |

(単位：人)

| | | H21 | H22 | H23 | H24 | H25 | H26 | H27 |
|-------|-----------|-----------|-----------|-----------|-----------|-----|-----|-----|
| 鳳 | 堺市 | 849,834 | 849,940 | 850,737 | 849,348 | | | |
| | 泉大津市 | 77,616 | 77,397 | 77,294 | 76,825 | | | |
| | 和泉市 | 186,166 | 186,953 | 187,334 | 187,108 | | | |
| | 高石市 | 60,330 | 60,088 | 59,448 | 59,047 | | | |
| | 忠岡町 | 18,279 | 18,240 | 18,067 | 17,988 | | | |
| | 小計 | 1,192,225 | 1,192,618 | 1,192,880 | 1,190,316 | | | |
| 岸和田 | 岸和田市 | 202,977 | 202,643 | 202,176 | 201,467 | | | |
| | 貝塚市 | 90,648 | 90,529 | 90,496 | 90,267 | | | |
| | 泉佐野市 | 102,834 | 102,544 | 102,362 | 102,059 | | | |
| | 泉南市 | 65,686 | 65,339 | 64,984 | 64,587 | | | |
| | 熊取町 | 44,745 | 44,703 | 44,542 | 44,544 | | | |
| | 田尻町 | 8,221 | 8,291 | 8,299 | 8,422 | | | |
| | 阪南市 | 58,495 | 58,224 | 57,888 | 57,492 | | | |
| | 岬町 | 18,219 | 17,867 | 17,544 | 17,290 | | | |
| | 小計 | 591,825 | 590,140 | 588,291 | 586,128 | | | |
| 泉州中計 | 1,784,050 | 1,782,758 | 1,781,171 | 1,776,444 | | | | |
| 南大阪中計 | 2,427,266 | 2,422,570 | 2,416,820 | 2,407,956 | | | | |
| 総計 | 8,891,269 | 8,887,136 | 8,885,301 | 8,873,644 | | | | |

2) 下水道整備人口

(単位：人)

| | S56 | S57 | S58 | S59 | S60 | S61 | S62 | |
|-------------|-----------|-----------|-----------|-----------|-----------|-----------|-----------|---------|
| 大阪市 | 2,598,500 | 2,612,100 | 2,620,000 | 2,630,000 | 2,632,600 | 2,625,300 | 2,629,300 | |
| 池田 | 豊中市 | 310,400 | 328,600 | 344,100 | 359,290 | 374,310 | 389,810 | 401,790 |
| | 池田市 | 99,070 | 99,590 | 100,050 | 100,240 | 100,495 | 101,360 | 103,000 |
| | 箕面市 | 70,800 | 81,804 | 89,160 | 93,332 | 96,693 | 111,511 | 115,354 |
| | 能勢町 | 0 | 0 | 0 | 0 | 0 | 0 | 0 |
| | 豊能町 | 0 | 0 | 0 | 12,110 | 12,548 | 14,183 | 15,121 |
| | 計 | 480,270 | 509,994 | 533,310 | 564,972 | 584,046 | 616,864 | 635,265 |
| 茨木 | 茨木市 | 79,726 | 82,755 | 89,470 | 94,121 | 97,869 | 106,175 | 113,793 |
| | 高槻市 | 51,640 | 54,940 | 57,860 | 62,450 | 74,540 | 89,500 | 115,100 |
| | 吹田市 | 189,700 | 200,000 | 201,500 | 204,300 | 208,020 | 210,150 | 227,010 |
| | 摂津市 | 7,824 | 7,903 | 8,196 | 8,516 | 10,316 | 10,605 | 10,832 |
| | 島本町 | 0 | 0 | 0 | 0 | 0 | 0 | 0 |
| | 計 | 328,890 | 345,598 | 357,026 | 369,387 | 390,745 | 416,430 | 466,735 |
| 北大阪中計 | 809,160 | 855,592 | 890,336 | 934,359 | 974,791 | 1,033,294 | 1,102,000 | |
| 枚方 | 枚方市 | 113,800 | 115,900 | 123,700 | 127,012 | 132,225 | 139,704 | 142,167 |
| | 守口市 | 132,741 | 140,966 | 143,922 | 145,533 | 149,447 | 153,501 | 155,206 |
| | 寝屋川市 | 76,582 | 77,000 | 82,100 | 87,990 | 95,720 | 100,100 | 104,000 |
| | 大東市 | 20,835 | 22,495 | 26,828 | 31,388 | 38,463 | 43,782 | 48,288 |
| | 門真市 | 69,750 | 70,020 | 70,050 | 70,417 | 70,700 | 71,180 | 71,500 |
| | 四條畷市 | 0 | 0 | 0 | 0 | 0 | 8,108 | 8,994 |
| | 交野市 | 31,767 | 33,360 | 34,798 | 35,821 | 36,948 | 37,955 | 39,311 |
| | 計 | 445,475 | 459,741 | 481,398 | 498,161 | 523,503 | 554,330 | 569,466 |
| 八尾 | 東大阪市 | 216,360 | 219,032 | 239,990 | 247,080 | 258,530 | 269,330 | 281,890 |
| | 八尾市 | 62,496 | 65,371 | 67,858 | 72,267 | 72,683 | 74,977 | 78,464 |
| | 柏原市 | 0 | 0 | 0 | 0 | 0 | 0 | 0 |
| | 計 | 278,856 | 284,403 | 307,848 | 319,347 | 331,213 | 344,307 | 360,354 |
| 東大阪中計 | 724,331 | 744,144 | 789,246 | 817,508 | 854,716 | 898,637 | 929,820 | |
| 富田林 ◇南河内 | 松原市 | 0 | 0 | 0 | 0 | 12,705 | 13,895 | 14,610 |
| | 富田林市 | 28,000 | 29,607 | 30,807 | 32,725 | 34,173 | 35,624 | 36,007 |
| | 河内長野市 | 0 | 0 | 0 | 0 | 0 | 0 | 0 |
| | 羽曳野市 | 0 | 0 | 0 | 0 | 0 | 0 | 0 |
| | 藤井寺市 | 0 | 0 | 0 | 0 | 0 | 1,380 | 4,823 |
| | 太子町 | 0 | 0 | 0 | 0 | 0 | 0 | 0 |
| | 河南町 | 0 | 0 | 0 | 0 | 0 | 0 | 0 |
| | 大阪狭山市 | 26,123 | 26,916 | 27,513 | 29,640 | 30,435 | 31,674 | 32,253 |
| | 美原町 | 0 | 0 | 0 | 0 | 0 | 0 | 0 |
| | 千早赤阪村 | 0 | 0 | 0 | 0 | 0 | 0 | 0 |
| | 小計 | 54,123 | 56,523 | 58,320 | 62,365 | 77,313 | 82,573 | 87,693 |

(単位：人)

| | | S63 | H元 | H02 | H03 | H04 | H05 | H06 |
|-------------|-------|-----------|-----------|-----------|-----------|-----------|-----------|-----------|
| 大阪市 | | 2,630,050 | 2,631,270 | 2,619,480 | 2,622,030 | 2,622,130 | 2,622,280 | 2,622,330 |
| 池田 | 豊中市 | 404,480 | 406,189 | 402,879 | 402,579 | 400,621 | 399,678 | 397,023 |
| | 池田市 | 102,670 | 102,720 | 103,130 | 102,840 | 103,035 | 102,206 | 102,500 |
| | 箕面市 | 115,738 | 117,211 | 118,143 | 120,089 | 121,938 | 122,352 | 123,077 |
| | 能勢町 | 0 | 0 | 0 | 0 | 0 | 0 | 0 |
| | 豊能町 | 16,744 | 18,169 | 19,069 | 19,858 | 20,204 | 20,496 | 20,691 |
| | 計 | 639,632 | 644,289 | 643,221 | 645,366 | 645,798 | 644,732 | 643,291 |
| 茨木 | 茨木市 | 125,915 | 142,512 | 155,772 | 173,226 | 184,740 | 194,757 | 206,448 |
| | 高槻市 | 128,000 | 140,300 | 159,900 | 179,000 | 193,900 | 211,500 | 224,842 |
| | 吹田市 | 236,568 | 240,728 | 253,092 | 260,538 | 270,350 | 279,451 | 286,461 |
| | 摂津市 | 18,707 | 22,206 | 26,343 | 30,738 | 34,847 | 38,242 | 43,561 |
| | 島本町 | 0 | 0 | 10,540 | 12,034 | 13,329 | 16,408 | 19,229 |
| | 計 | 509,190 | 545,746 | 605,647 | 655,536 | 697,166 | 740,358 | 780,541 |
| 北大阪中計 | | 1,148,822 | 1,190,035 | 1,248,868 | 1,300,902 | 1,342,964 | 1,385,090 | 1,423,832 |
| 枚方 | 枚方市 | 146,637 | 175,763 | 195,487 | 208,041 | 219,854 | 228,953 | 238,141 |
| | 守口市 | 156,767 | 156,176 | 156,367 | 156,437 | 156,351 | 156,049 | 155,531 |
| | 寝屋川市 | 109,550 | 115,990 | 127,770 | 136,100 | 144,900 | 156,060 | 167,670 |
| | 大東市 | 53,537 | 55,993 | 62,184 | 64,997 | 67,415 | 70,095 | 72,790 |
| | 門真市 | 72,030 | 73,737 | 74,167 | 75,485 | 78,075 | 81,590 | 84,155 |
| | 四條畷市 | 11,027 | 13,136 | 14,960 | 18,566 | 22,157 | 26,478 | 31,182 |
| | 交野市 | 40,699 | 41,606 | 47,083 | 53,136 | 55,070 | 58,806 | 62,875 |
| | 計 | 590,247 | 632,401 | 678,018 | 712,762 | 743,822 | 778,031 | 812,344 |
| 八尾 | 東大阪市 | 297,962 | 309,916 | 322,731 | 332,585 | 339,852 | 349,181 | 361,911 |
| | 八尾市 | 82,404 | 86,286 | 90,500 | 95,005 | 100,531 | 107,415 | 114,638 |
| | 柏原市 | 0 | 3,977 | 8,450 | 12,980 | 16,273 | 18,118 | 22,155 |
| | 計 | 380,366 | 400,179 | 421,681 | 440,570 | 456,656 | 474,714 | 498,704 |
| 東大阪中計 | | 970,613 | 1,032,580 | 1,099,699 | 1,153,332 | 1,200,478 | 1,252,745 | 1,311,048 |
| 富田林 ◇南河内 | 松原市 | 15,759 | 17,160 | 20,727 | 24,988 | 31,711 | 36,840 | 43,790 |
| | 富田林市 | 37,080 | 38,047 | 47,355 | 49,917 | 55,586 | 58,653 | 61,875 |
| | 河内長野市 | 0 | 0 | 7,715 | 12,686 | 15,620 | 20,797 | 23,176 |
| | 羽曳野市 | 3,080 | 4,310 | 6,030 | 11,560 | 13,630 | 14,610 | 17,022 |
| | 藤井寺市 | 10,083 | 13,711 | 15,641 | 16,980 | 18,605 | 18,867 | 21,450 |
| | 太子町 | 0 | 0 | 0 | 0 | 0 | 2,540 | 3,045 |
| | 河南町 | 0 | 0 | 0 | 0 | 0 | 6,770 | 7,477 |
| | 大阪狭山市 | 32,434 | 35,910 | 39,486 | 43,165 | 47,491 | 50,913 | 54,072 |
| | 美原町 | 2,900 | 2,900 | 3,410 | 3,914 | 5,784 | 6,665 | 6,780 |
| | 千早赤阪村 | 0 | 0 | 0 | 0 | 0 | 0 | 0 |
| | 小計 | 101,336 | 112,038 | 140,364 | 163,210 | 188,427 | 216,655 | 238,687 |

(単位：人)

| | H07 | H8 | H9 | H10 | H11 | H12 | H13 | |
|-------------|-----------|-----------|-----------|-----------|-----------|-----------|-----------|-----------|
| 大阪市 | 2,601,230 | 2,601,820 | 2,602,260 | 2,602,290 | 2,602,290 | 2,598,450 | 2,598,674 | |
| 池田 | 豊中市 | 394,074 | 394,417 | 393,658 | 393,360 | 394,734 | 393,869 | 392,528 |
| | 池田市 | 102,215 | 101,507 | 100,997 | 100,962 | 101,278 | 101,042 | 100,875 |
| | 箕面市 | 123,653 | 123,805 | 123,463 | 123,358 | 122,598 | 122,717 | 122,860 |
| | 能勢町 | 0 | 0 | 0 | 0 | 0 | 0 | 1,540 |
| | 豊能町 | 20,733 | 20,637 | 20,602 | 20,426 | 20,361 | 20,206 | 25,633 |
| | 計 | 640,675 | 640,366 | 638,720 | 638,106 | 638,971 | 637,834 | 643,436 |
| 茨木 | 茨木市 | 211,852 | 220,565 | 226,538 | 230,378 | 236,562 | 239,400 | 241,526 |
| | 高槻市 | 236,741 | 249,033 | 261,690 | 280,164 | 296,558 | 319,552 | 327,150 |
| | 吹田市 | 299,656 | 311,560 | 323,223 | 334,942 | 339,090 | 342,809 | 344,614 |
| | 摂津市 | 46,809 | 50,690 | 55,428 | 57,980 | 59,230 | 60,782 | 64,007 |
| | 島本町 | 19,512 | 22,402 | 23,677 | 24,445 | 25,234 | 25,496 | 25,554 |
| | 計 | 814,570 | 854,250 | 890,556 | 927,909 | 956,674 | 988,039 | 1,002,851 |
| 北大阪中計 | 1,455,245 | 1,494,616 | 1,529,276 | 1,566,015 | 1,595,645 | 1,625,873 | 1,646,287 | |
| 枚方 | 枚方市 | 253,923 | 265,483 | 275,961 | 284,705 | 296,575 | 302,983 | 309,131 |
| | 守口市 | 155,508 | 154,655 | 155,355 | 154,542 | 153,966 | 153,040 | 152,153 |
| | 寝屋川市 | 179,180 | 185,730 | 193,950 | 205,160 | 212,490 | 227,490 | 235,150 |
| | 大東市 | 77,460 | 79,732 | 84,726 | 87,230 | 88,887 | 92,153 | 96,401 |
| | 門真市 | 87,389 | 89,982 | 93,482 | 97,163 | 99,248 | 100,860 | 101,416 |
| | 四條畷市 | 35,565 | 38,920 | 41,239 | 45,656 | 50,194 | 55,529 | 56,243 |
| | 交野市 | 65,550 | 67,894 | 69,699 | 70,531 | 71,911 | 72,292 | 72,641 |
| | 計 | 854,575 | 882,396 | 914,412 | 944,987 | 973,271 | 1,004,347 | 1,023,135 |
| 八尾 | 東大阪市 | 377,050 | 384,427 | 394,149 | 424,583 | 430,133 | 451,372 | 461,004 |
| | 八尾市 | 122,751 | 130,459 | 138,820 | 150,610 | 156,985 | 166,037 | 173,767 |
| | 柏原市 | 25,456 | 30,165 | 33,918 | 36,844 | 39,157 | 42,335 | 45,202 |
| | 計 | 525,257 | 545,051 | 566,887 | 612,037 | 626,275 | 659,744 | 679,973 |
| 東大阪中計 | 1,379,832 | 1,427,447 | 1,481,299 | 1,557,024 | 1,599,546 | 1,664,091 | 1,703,108 | |
| 富田林 ◇南河内 | 松原市 | 47,301 | 55,932 | 61,169 | 69,996 | 76,237 | 85,408 | 91,307 |
| | 富田林市 | 64,777 | 68,743 | 72,516 | 76,177 | 78,842 | 82,098 | 85,984 |
| | 河内長野市 | 25,255 | 32,506 | 36,249 | 39,923 | 41,942 | 43,972 | 45,688 |
| | 羽曳野市 | 21,954 | 30,309 | 35,223 | 38,989 | 46,296 | 52,258 | 58,533 |
| | 藤井寺市 | 24,635 | 28,221 | 30,511 | 32,777 | 34,678 | 36,028 | 36,902 |
| | 太子町 | 3,525 | 4,074 | 4,407 | 6,064 | 7,070 | 11,305 | 12,679 |
| | 河南町 | 7,412 | 7,694 | 8,136 | 8,145 | 8,388 | 8,751 | 9,043 |
| | 大阪狭山市 | 55,914 | 55,875 | 56,240 | 56,244 | 56,283 | 56,413 | 56,338 |
| | 美原町 | 7,073 | 10,651 | 11,926 | 12,782 | 13,622 | 16,349 | 17,109 |
| | 千早赤阪村 | 0 | 0 | 683 | 920 | 1,397 | 1,741 | 1,945 |
| | 小計 | 257,846 | 294,005 | 317,060 | 342,017 | 364,755 | 394,323 | 415,528 |

(単位：人)

| | | H14 | H15 | H16 | H17 | H18 | H19 | H20 |
|-------------|-------|-----------|-----------|-----------|-----------|-----------|-----------|-----------|
| 大阪市 | | 2,611,525 | 2,618,226 | 2,619,371 | 2,628,989 | 2,632,192 | 2,637,596 | 2,646,688 |
| 池田 | 豊中市 | 392,320 | 391,929 | 391,033 | 392,080 | 392,231 | 393,590 | 394,416 |
| | 池田市 | 100,709 | 100,540 | 100,459 | 100,926 | 102,462 | 103,592 | 103,732 |
| | 箕面市 | 123,539 | 124,672 | 125,925 | 126,799 | 126,973 | 126,999 | 127,481 |
| | 能勢町 | 1,977 | 2,177 | 2,429 | 2,489 | 2,549 | 2,528 | 2,478 |
| | 豊能町 | 25,171 | 24,999 | 24,628 | 24,518 | 24,143 | 23,728 | 23,515 |
| | 計 | 643,716 | 644,317 | 644,474 | 646,812 | 648,358 | 650,437 | 651,622 |
| 茨木 | 茨木市 | 244,224 | 249,425 | 251,437 | 252,970 | 264,203 | 266,908 | 268,346 |
| | 高槻市 | 333,873 | 335,941 | 338,066 | 342,469 | 345,726 | 349,766 | 350,924 |
| | 吹田市 | 347,759 | 349,497 | 349,595 | 349,176 | 349,787 | 350,719 | 351,282 |
| | 摂津市 | 66,298 | 67,311 | 68,108 | 69,070 | 81,452 | 81,744 | 81,416 |
| | 島本町 | 25,715 | 25,760 | 25,769 | 26,272 | 26,101 | 26,492 | 26,503 |
| | 計 | 1,017,869 | 1,027,934 | 1,032,975 | 1,039,957 | 1,067,269 | 1,075,629 | 1,078,471 |
| 北大阪中計 | | 1,661,585 | 1,672,251 | 1,677,449 | 1,686,769 | 1,715,627 | 1,726,066 | 1,730,093 |
| 枚方 | 枚方市 | 324,186 | 332,020 | 341,659 | 353,666 | 367,331 | 373,058 | 375,794 |
| | 守口市 | 150,940 | 149,577 | 149,133 | 148,175 | 147,827 | 147,814 | 147,958 |
| | 寝屋川市 | 244,760 | 248,030 | 246,432 | 244,662 | 243,464 | 242,578 | 242,696 |
| | 大東市 | 102,527 | 107,397 | 111,121 | 114,868 | 117,168 | 119,147 | 122,644 |
| | 門真市 | 101,581 | 101,902 | 101,753 | 101,885 | 102,556 | 102,706 | 103,102 |
| | 四條畷市 | 56,514 | 57,143 | 57,339 | 56,905 | 57,210 | 57,267 | 57,309 |
| | 交野市 | 72,488 | 72,875 | 72,923 | 74,190 | 74,256 | 73,989 | 73,951 |
| | 計 | 1,052,996 | 1,068,944 | 1,080,360 | 1,094,351 | 1,109,812 | 1,116,559 | 1,123,454 |
| 八尾 | 東大阪市 | 484,167 | 495,423 | 506,978 | 506,213 | 504,958 | 504,453 | 503,492 |
| | 八尾市 | 179,508 | 186,700 | 194,906 | 201,760 | 208,227 | 213,151 | 218,222 |
| | 柏原市 | 47,529 | 48,712 | 49,816 | 51,262 | 53,722 | 55,136 | 55,764 |
| | 計 | 711,204 | 730,835 | 751,700 | 759,235 | 766,907 | 772,740 | 777,478 |
| 東大阪中計 | | 1,764,200 | 1,799,779 | 1,832,060 | 1,853,586 | 1,876,719 | 1,889,299 | 1,900,932 |
| 富田林 ◇南河内 | 松原市 | 95,460 | 99,029 | 102,424 | 101,828 | 106,825 | 107,735 | 109,297 |
| | 富田林市 | 89,938 | 91,446 | 92,779 | 93,626 | 95,304 | 97,179 | 98,993 |
| | 河内長野市 | 49,421 | 54,046 | 56,637 | 58,199 | 73,524 | 73,703 | 77,602 |
| | 羽曳野市 | 64,371 | 69,168 | 73,782 | 76,816 | 81,181 | 84,443 | 88,187 |
| | 藤井寺市 | 38,317 | 39,494 | 41,460 | 43,195 | 43,754 | 44,694 | 46,017 |
| | 太子町 | 13,291 | 13,568 | 13,875 | 14,189 | 14,172 | 13,406 | 13,428 |
| | 河南町 | 9,155 | 9,740 | 12,900 | 12,953 | 13,544 | 14,015 | 14,160 |
| | 大阪狭山市 | 56,563 | 56,920 | 57,731 | 57,801 | 58,124 | 58,138 | 57,915 |
| | 美原町 | 24,406 | 25,975 | — | — | — | — | — |
| | 千早赤阪村 | 2,045 | 4,540 | 4,715 | 4,663 | 4,658 | 4,627 | 4,570 |
| | 小計 | 442,967 | 463,926 | 456,303 | 463,270 | 491,086 | 497,940 | 510,169 |

(単位：人)

| | | H21 | H22 | H23 | H24 | H25 | H26 | H27 |
|-------------|-------|-----------|-----------|-----------|-----------|-----|-----|-----|
| 大阪市 | | 2,654,758 | 2,657,379 | 2,662,621 | 2,663,452 | | | |
| 池田 | 豊中市 | 394,502 | 394,963 | 395,973 | 397,287 | | | |
| | 池田市 | 103,935 | 103,742 | 103,073 | 102,852 | | | |
| | 箕面市 | 129,023 | 129,812 | 131,495 | 133,018 | | | |
| | 能勢町 | 2,458 | 2,447 | 2,393 | 2,392 | | | |
| | 豊能町 | 23,240 | 22,846 | 22,389 | 21,889 | | | |
| | 計 | 653,158 | 653,810 | 655,323 | 657,438 | | | |
| 茨木 | 茨木市 | 270,146 | 271,907 | 273,632 | 274,412 | | | |
| | 高槻市 | 352,380 | 353,001 | 352,681 | 352,963 | | | |
| | 吹田市 | 350,939 | 351,645 | 353,568 | 356,263 | | | |
| | 摂津市 | 81,173 | 81,731 | 82,467 | 82,478 | | | |
| | 島本町 | 26,562 | 27,306 | 28,026 | 28,921 | | | |
| | 計 | 1,081,200 | 1,085,590 | 1,090,374 | 1,095,037 | | | |
| 北大阪中計 | | 1,734,358 | 1,739,400 | 1,745,697 | 1,752,475 | | | |
| 枚方 | 枚方市 | 379,632 | 381,877 | 382,546 | 385,029 | | | |
| | 守口市 | 147,650 | 147,293 | 146,493 | 145,804 | | | |
| | 寝屋川市 | 242,148 | 241,942 | 242,050 | 241,361 | | | |
| | 大東市 | 123,245 | 123,578 | 124,157 | 123,068 | | | |
| | 門真市 | 103,843 | 104,379 | 105,795 | 106,425 | | | |
| | 四條畷市 | 57,403 | 57,219 | 57,064 | 57,033 | | | |
| | 交野市 | 74,087 | 74,178 | 73,905 | 73,538 | | | |
| | 計 | 1,128,008 | 1,130,466 | 1,132,010 | 1,132,258 | | | |
| 八尾 | 東大阪市 | 502,778 | 502,435 | 501,520 | 500,254 | | | |
| | 八尾市 | 222,247 | 226,546 | 232,548 | 237,085 | | | |
| | 柏原市 | 57,672 | 58,758 | 59,520 | 59,976 | | | |
| | 計 | 782,697 | 787,739 | 793,588 | 797,315 | | | |
| 東大阪中計 | | 1,910,705 | 1,918,205 | 1,925,598 | 1,929,573 | | | |
| 富田林 ◇南河内 | 松原市 | 110,184 | 110,903 | 112,674 | 114,162 | | | |
| | 富田林市 | 99,813 | 99,965 | 100,081 | 100,539 | | | |
| | 河内長野市 | 81,991 | 97,548 | 99,560 | 100,951 | | | |
| | 羽曳野市 | 89,263 | 90,419 | 91,585 | 92,573 | | | |
| | 藤井寺市 | 47,358 | 48,612 | 49,096 | 49,857 | | | |
| | 太子町 | 13,308 | 13,342 | 13,261 | 13,237 | | | |
| | 河南町 | 14,147 | 14,310 | 14,301 | 14,409 | | | |
| | 大阪狭山市 | 57,785 | 57,767 | 57,659 | 57,642 | | | |
| | 美原町 | — | — | — | — | | | |
| | 千早赤阪村 | 4,575 | 4,476 | 4,457 | 4,409 | | | |
| | 小計 | 518,424 | 537,342 | 542,674 | 547,779 | | | |

(単位：人)

| | | S56 | S57 | S58 | S59 | S60 | S61 | S62 |
|-------|-----------|-----------|-----------|-----------|-----------|-----------|-----------|---------|
| 鳳 | 堺市 | 307,800 | 316,400 | 327,000 | 330,600 | 347,453 | 357,214 | 367,692 |
| | 泉大津市 | 11,345 | 11,192 | 13,175 | 13,466 | 13,872 | 14,156 | 15,597 |
| | 和泉市 | 19,585 | 21,516 | 23,076 | 24,800 | 26,478 | 29,148 | 30,642 |
| | 高石市 | 8,228 | 10,346 | 10,869 | 11,692 | 12,797 | 13,598 | 13,840 |
| | 忠岡町 | 0 | 0 | 0 | 0 | 0 | 0 | 4,676 |
| | 小計 | 346,958 | 359,454 | 374,120 | 380,558 | 400,600 | 414,116 | 432,447 |
| 岸和田 | 岸和田市 | 35,100 | 37,300 | 38,900 | 40,740 | 42,300 | 45,900 | 48,400 |
| | 貝塚市 | 0 | 0 | 0 | 0 | 0 | 0 | 0 |
| | 泉佐野市 | 0 | 0 | 0 | 0 | 0 | 0 | 0 |
| | 泉南市 | 0 | 0 | 0 | 0 | 0 | 0 | 0 |
| | 熊取町 | 0 | 0 | 0 | 0 | 0 | 0 | 0 |
| | 田尻町 | 0 | 0 | 0 | 0 | 0 | 0 | 0 |
| | 阪南市 | 0 | 0 | 0 | 0 | 0 | 0 | 0 |
| | 岬町 | 0 | 0 | 0 | 0 | 0 | 0 | 0 |
| | 小計 | 35,100 | 37,300 | 38,900 | 40,740 | 42,300 | 45,900 | 48,400 |
| 泉州中計 | 382,058 | 396,754 | 413,020 | 421,298 | 442,900 | 460,016 | 480,847 | |
| 南大阪中計 | 436,181 | 453,277 | 471,340 | 483,663 | 520,213 | 542,589 | 568,540 | |
| 総計 | 4,568,172 | 4,665,113 | 4,770,922 | 4,865,530 | 4,982,320 | 5,099,820 | 5,229,660 | |

(単位：人)

| | S63 | H元 | H02 | H03 | H04 | H05 | H06 | |
|-------|-----------|-----------|-----------|-----------|-----------|-----------|-----------|---------|
| 鳳 | 堺市 | 384,605 | 401,748 | 420,122 | 428,016 | 447,554 | 460,780 | 482,770 |
| | 泉大津市 | 16,710 | 21,133 | 21,841 | 23,190 | 24,702 | 28,589 | 34,014 |
| | 和泉市 | 31,649 | 36,610 | 42,317 | 48,882 | 51,157 | 56,776 | 64,097 |
| | 高石市 | 14,907 | 15,894 | 16,529 | 17,123 | 18,155 | 19,910 | 21,319 |
| | 忠岡町 | 4,845 | 5,145 | 5,771 | 6,112 | 6,621 | 7,381 | 8,726 |
| | 小計 | 452,716 | 480,530 | 506,580 | 523,323 | 548,189 | 573,436 | 610,926 |
| 岸和田 | 岸和田市 | 52,600 | 56,200 | 63,400 | 68,500 | 77,010 | 83,680 | 101,909 |
| | 貝塚市 | 0 | 1,442 | 3,322 | 6,643 | 10,354 | 13,236 | 15,993 |
| | 泉佐野市 | 0 | 0 | 0 | 979 | 1,415 | 1,932 | 6,562 |
| | 泉南市 | 0 | 0 | 0 | 0 | 0 | 6,105 | 6,375 |
| | 熊取町 | 0 | 0 | 0 | 970 | 3,630 | 11,100 | 12,345 |
| | 田尻町 | 0 | 0 | 0 | 0 | 0 | 2,390 | 3,174 |
| | 阪南市 | 0 | 0 | 0 | 0 | 0 | 8,571 | 9,314 |
| | 岬町 | 0 | 0 | 0 | 0 | 0 | 0 | 1,730 |
| | 小計 | 52,600 | 57,642 | 66,722 | 77,092 | 92,409 | 127,014 | 157,402 |
| 泉州中計 | 505,316 | 538,172 | 573,302 | 600,415 | 640,598 | 700,450 | 768,328 | |
| 南大阪中計 | 606,652 | 650,210 | 713,666 | 763,625 | 829,025 | 917,105 | 1,007,015 | |
| 総計 | 5,356,137 | 5,504,095 | 5,681,713 | 5,839,889 | 5,994,597 | 6,177,220 | 6,364,225 | |

(単位：人)

| | | H07 | H08 | H09 | H10 | H11 | H12 | H13 |
|-------|-----------|-----------|-----------|-----------|-----------|-----------|-----------|---------|
| 鳳 | 堺市 | 521,537 | 551,660 | 575,530 | 612,140 | 645,263 | 678,816 | 727,406 |
| | 泉大津市 | 37,144 | 42,443 | 46,718 | 49,053 | 54,572 | 58,240 | 60,546 |
| | 和泉市 | 71,588 | 79,309 | 85,642 | 94,780 | 104,884 | 112,598 | 117,800 |
| | 高石市 | 24,089 | 26,835 | 29,066 | 32,036 | 35,489 | 37,746 | 39,625 |
| | 忠岡町 | 10,545 | 11,530 | 12,570 | 14,072 | 15,951 | 16,070 | 16,326 |
| | 小計 | 664,903 | 711,777 | 749,526 | 802,081 | 856,159 | 903,470 | 961,703 |
| 岸和田 | 岸和田市 | 128,447 | 137,266 | 147,606 | 155,859 | 166,422 | 172,815 | 178,049 |
| | 貝塚市 | 17,870 | 19,762 | 21,198 | 22,896 | 24,613 | 25,824 | 28,520 |
| | 泉佐野市 | 10,241 | 11,727 | 13,978 | 15,559 | 16,901 | 18,739 | 21,979 |
| | 泉南市 | 7,115 | 8,172 | 17,918 | 19,123 | 20,959 | 21,853 | 22,198 |
| | 熊取町 | 13,575 | 15,275 | 16,994 | 18,282 | 21,425 | 22,394 | 24,150 |
| | 田尻町 | 3,363 | 3,753 | 4,249 | 4,602 | 4,845 | 5,478 | 6,222 |
| | 阪南市 | 10,051 | 11,304 | 12,262 | 13,769 | 15,083 | 18,254 | 18,426 |
| | 岬町 | 1,732 | 1,730 | 1,717 | 1,719 | 4,840 | 5,600 | 7,700 |
| | 小計 | 192,394 | 208,989 | 235,922 | 251,809 | 275,088 | 290,957 | 307,244 |
| 泉州中計 | 857,297 | 920,766 | 985,448 | 1,053,890 | 1,131,247 | 1,194,427 | 1,268,947 | |
| 南大阪中計 | 1,115,143 | 1,214,771 | 1,302,508 | 1,395,907 | 1,496,002 | 1,588,750 | 1,684,475 | |
| 総計 | 6,551,450 | 6,738,654 | 6,915,343 | 7,121,236 | 7,293,483 | 7,477,164 | 7,632,544 | |

(単位：人)

| | | H14 | H15 | H16 | H17 | H18 | H19 | H20 |
|-------|-----------|-----------|-----------|-----------|-----------|-----------|-----------|-----------|
| 鳳 | 堺市 | 749,427 | 759,257 | 791,761 | 803,530 | 816,686 | 829,643 | 835,497 |
| | 泉大津市 | 62,512 | 63,697 | 64,863 | 66,131 | 67,727 | 70,101 | 71,350 |
| | 和泉市 | 123,495 | 127,640 | 132,232 | 137,315 | 141,344 | 145,684 | 149,770 |
| | 高石市 | 42,183 | 45,761 | 47,606 | 49,335 | 50,429 | 51,198 | 52,108 |
| | 忠岡町 | 16,607 | 16,877 | 17,214 | 17,256 | 17,560 | 17,736 | 17,643 |
| | 小計 | 994,224 | 1,013,232 | 1,053,676 | 1,073,567 | 1,093,746 | 1,114,362 | 1,126,368 |
| 岸和田 | 岸和田市 | 182,494 | 185,072 | 186,517 | 186,998 | 187,496 | 186,981 | 187,955 |
| | 貝塚市 | 30,664 | 32,465 | 34,269 | 36,315 | 38,985 | 41,348 | 42,671 |
| | 泉佐野市 | 24,521 | 26,222 | 28,258 | 30,262 | 29,817 | 31,136 | 31,792 |
| | 泉南市 | 26,709 | 28,410 | 32,772 | 33,394 | 33,477 | 33,441 | 33,622 |
| | 熊取町 | 24,696 | 25,966 | 26,428 | 27,324 | 28,520 | 29,445 | 30,159 |
| | 田尻町 | 6,550 | 6,783 | 7,194 | 7,647 | 7,831 | 7,969 | 7,977 |
| | 阪南市 | 18,426 | 19,392 | 19,985 | 20,291 | 23,363 | 25,644 | 25,795 |
| | 岬町 | 8,545 | 9,815 | 10,756 | 11,122 | 11,893 | 12,401 | 12,816 |
| | 小計 | 322,605 | 334,125 | 346,179 | 353,353 | 361,382 | 368,365 | 372,787 |
| 泉州中計 | 1,316,829 | 1,347,357 | 1,399,855 | 1,426,920 | 1,455,128 | 1,482,727 | 1,499,155 | |
| 南大阪中計 | 1,759,796 | 1,811,283 | 1,856,158 | 1,890,190 | 1,946,214 | 1,980,667 | 2,009,324 | |
| 総計 | 7,797,106 | 7,901,539 | 7,985,038 | 8,059,534 | 8,170,752 | 8,233,628 | 8,287,037 | |

(単位：人)

| | | H21 | H22 | H23 | H24 | H25 | H26 | H27 |
|-------|------|-----------|-----------|-----------|-----------|-----|-----|-----|
| 鳳 | 堺市 | 839,427 | 843,016 | 846,114 | 846,512 | | | |
| | 泉大津市 | 71,384 | 71,459 | 71,850 | 72,155 | | | |
| | 和泉市 | 153,680 | 156,142 | 158,092 | 159,513 | | | |
| | 高石市 | 52,627 | 52,501 | 52,300 | 52,323 | | | |
| | 忠岡町 | 17,641 | 17,620 | 17,456 | 17,387 | | | |
| | 小計 | 1,134,759 | 1,140,738 | 1,145,812 | 1,147,890 | | | |
| 岸和田 | 岸和田市 | 187,800 | 187,763 | 187,465 | 186,933 | | | |
| | 貝塚市 | 43,728 | 47,024 | 48,357 | 49,683 | | | |
| | 泉佐野市 | 33,031 | 34,533 | 35,017 | 35,747 | | | |
| | 泉南市 | 33,976 | 33,797 | 33,773 | 34,128 | | | |
| | 熊取町 | 30,806 | 33,488 | 33,571 | 33,884 | | | |
| | 田尻町 | 8,006 | 8,077 | 8,085 | 8,217 | | | |
| | 阪南市 | 26,075 | 26,176 | 26,734 | 27,123 | | | |
| | 岬町 | 13,087 | 13,203 | 12,965 | 12,777 | | | |
| | 小計 | 376,509 | 384,061 | 385,967 | 388,492 | | | |
| 泉州中計 | | 1,511,268 | 1,524,799 | 1,531,779 | 1,536,382 | | | |
| 南大阪中計 | | 2,029,692 | 2,062,141 | 2,074,453 | 2,084,161 | | | |
| 総計 | | 8,329,513 | 8,377,125 | 8,408,369 | 8,429,661 | | | |

3) 下水道普及率

(単位：%)

| | | S56 | S57 | S58 | S59 | S60 | S61 | S62 |
|-------------|-------|------|------|------|------|------|------|------|
| 大阪市 | | 98.1 | 98.6 | 98.9 | 99.3 | 99.4 | 99.6 | 99.7 |
| 池田 | 豊中市 | 76.9 | 80.8 | 84.2 | 87.2 | 90.6 | 93.9 | 97.0 |
| | 池田市 | 98.9 | 99.2 | 99.3 | 99.3 | 99.4 | 99.5 | 99.5 |
| | 箕面市 | 67.2 | 75.7 | 80.8 | 83.6 | 85.2 | 96.1 | 97.7 |
| | 能勢町 | 0.0 | 0.0 | 0.0 | 0.0 | 0.0 | 0.0 | 0.0 |
| | 豊能町 | 0.0 | 0.0 | 0.0 | 74.5 | 74.3 | 78.6 | 78.4 |
| | 計 | 75.8 | 79.6 | 82.5 | 86.7 | 89.1 | 93.2 | 95.4 |
| 茨木 | 茨木市 | 33.8 | 34.4 | 36.6 | 38.3 | 39.5 | 42.4 | 45.3 |
| | 高槻市 | 15.1 | 16.0 | 16.8 | 18.0 | 21.3 | 25.3 | 32.3 |
| | 吹田市 | 57.2 | 59.6 | 59.4 | 59.7 | 60.4 | 60.6 | 65.7 |
| | 摂津市 | 9.6 | 9.5 | 9.8 | 10.1 | 12.2 | 12.4 | 12.6 |
| | 島本町 | 0.0 | 0.0 | 0.0 | 0.0 | 0.0 | 0.0 | 0.0 |
| | 計 | 32.4 | 33.6 | 34.4 | 35.2 | 37.0 | 39.1 | 43.6 |
| 北大阪中計 | | 49.1 | 51.3 | 52.8 | 55.0 | 56.9 | 59.8 | 63.5 |
| 枚方 | 枚方市 | 31.4 | 31.4 | 33.1 | 33.8 | 34.6 | 36.2 | 36.6 |
| | 守口市 | 81.2 | 87.0 | 89.5 | 90.6 | 92.9 | 95.2 | 96.7 |
| | 寝屋川市 | 30.0 | 30.0 | 31.9 | 34.1 | 36.9 | 38.6 | 40.2 |
| | 大東市 | 17.5 | 18.6 | 21.9 | 25.6 | 31.2 | 35.2 | 38.5 |
| | 門真市 | 50.5 | 50.5 | 50.1 | 49.9 | 50.7 | 50.8 | 50.8 |
| | 四條畷市 | 0.0 | 0.0 | 0.0 | 0.0 | 0.0 | 16.3 | 18.2 |
| | 交野市 | 51.1 | 53.1 | 54.7 | 56.0 | 57.2 | 58.0 | 59.8 |
| | 計 | 38.8 | 39.6 | 41.3 | 42.5 | 44.4 | 46.7 | 47.9 |
| 八尾 | 東大阪市 | 41.5 | 42.0 | 45.8 | 47.1 | 49.6 | 51.7 | 54.1 |
| | 八尾市 | 23.0 | 23.8 | 24.6 | 26.1 | 26.2 | 27.0 | 28.3 |
| | 柏原市 | 0.0 | 0.0 | 0.0 | 0.0 | 0.0 | 0.0 | 0.0 |
| | 計 | 32.3 | 32.8 | 35.3 | 36.6 | 38.1 | 39.5 | 41.3 |
| 東大阪中計 | | 36.0 | 36.7 | 38.7 | 40.0 | 41.7 | 43.7 | 45.1 |
| 富田林 ◇南河内 | 松原市 | 0.0 | 0.0 | 0.0 | 0.0 | 9.3 | 10.2 | 10.7 |
| | 富田林市 | 28.5 | 29.8 | 31.0 | 32.4 | 33.3 | 34.3 | 34.3 |
| | 河内長野市 | 0.0 | 0.0 | 0.0 | 0.0 | 0.0 | 0.0 | 0.0 |
| | 羽曳野市 | 0.0 | 0.0 | 0.0 | 0.0 | 0.0 | 0.0 | 0.0 |
| | 藤井寺市 | 0.0 | 0.0 | 0.0 | 0.0 | 0.0 | 2.1 | 7.4 |
| | 太子町 | 0.0 | 0.0 | 0.0 | 0.0 | 0.0 | 0.0 | 0.0 |
| | 河南町 | 0.0 | 0.0 | 0.0 | 0.0 | 0.0 | 0.0 | 0.0 |
| | 大阪狭山市 | 55.2 | 56.5 | 56.9 | 60.8 | 61.5 | 61.7 | 61.4 |
| | 美原町 | 0.0 | 0.0 | 0.0 | 0.0 | 0.0 | 0.0 | 0.0 |
| | 千早赤阪村 | 0.0 | 0.0 | 0.0 | 0.0 | 0.0 | 0.0 | 0.0 |
| | 小計 | 9.1 | 9.3 | 9.5 | 10.1 | 12.4 | 13.0 | 13.6 |

(単位：%)

| | | S63 | H元 | H02 | H03 | H04 | H05 | H06 |
|-------------|-------|------|------|------|------|------|------|------|
| 大阪市 | | 99.8 | 99.8 | 99.8 | 99.9 | 99.9 | 99.9 | 99.9 |
| 池田 | 豊中市 | 98.2 | 98.8 | 99.0 | 99.3 | 99.4 | 99.6 | 99.6 |
| | 池田市 | 99.5 | 99.6 | 99.6 | 99.6 | 99.7 | 99.7 | 99.8 |
| | 箕面市 | 97.8 | 98.0 | 98.1 | 98.9 | 99.3 | 99.4 | 99.4 |
| | 能勢町 | 0.0 | 0.0 | 0.0 | 0.0 | 0.0 | 0.0 | 0.0 |
| | 豊能町 | 78.0 | 76.7 | 76.7 | 76.3 | 76.0 | 75.7 | 75.5 |
| | 計 | 96.1 | 96.4 | 96.4 | 96.6 | 96.6 | 96.6 | 96.5 |
| 茨木 | 茨木市 | 50.1 | 56.8 | 61.7 | 68.6 | 73.0 | 77.0 | 81.2 |
| | 高槻市 | 35.8 | 39.0 | 44.3 | 49.5 | 53.5 | 58.4 | 61.9 |
| | 吹田市 | 68.7 | 70.5 | 74.7 | 77.1 | 80.5 | 83.6 | 85.5 |
| | 摂津市 | 21.7 | 25.4 | 30.2 | 35.2 | 40.0 | 44.0 | 50.0 |
| | 島本町 | 0.0 | 0.0 | 35.0 | 39.5 | 43.7 | 53.9 | 63.5 |
| | 計 | 47.6 | 51.0 | 56.6 | 61.3 | 65.2 | 69.4 | 73.0 |
| 北大阪中計 | | 66.2 | 68.5 | 71.9 | 74.9 | 77.3 | 79.9 | 82.0 |
| 枚方 | 枚方市 | 37.6 | 45.1 | 50.0 | 52.9 | 55.6 | 57.6 | 59.8 |
| | 守口市 | 97.1 | 97.5 | 98.0 | 98.1 | 98.3 | 98.5 | 98.8 |
| | 寝屋川市 | 42.3 | 44.9 | 49.5 | 52.5 | 55.9 | 60.3 | 64.6 |
| | 大東市 | 42.5 | 44.3 | 49.0 | 51.0 | 53.0 | 54.9 | 56.9 |
| | 門真市 | 50.5 | 51.6 | 51.9 | 52.9 | 54.6 | 57.3 | 59.3 |
| | 四條畷市 | 22.3 | 26.5 | 30.1 | 37.0 | 43.7 | 50.4 | 58.0 |
| | 交野市 | 61.8 | 63.0 | 71.4 | 80.0 | 82.0 | 84.8 | 87.1 |
| | 計 | 49.4 | 53.0 | 56.8 | 59.5 | 61.9 | 64.5 | 67.1 |
| 八尾 | 東大阪市 | 57.2 | 59.7 | 62.5 | 64.5 | 66.0 | 68.0 | 69.9 |
| | 八尾市 | 29.7 | 31.0 | 32.5 | 34.2 | 36.3 | 38.8 | 41.4 |
| | 柏原市 | 0.0 | 5.2 | 11.1 | 16.9 | 21.2 | 23.4 | 28.2 |
| | 計 | 43.5 | 45.8 | 48.4 | 50.6 | 52.6 | 54.7 | 57.1 |
| 東大阪中計 | | 46.9 | 50.0 | 53.3 | 55.8 | 58.0 | 60.4 | 62.9 |
| 富田林 ◇南河内 | 松原市 | 11.5 | 12.6 | 15.3 | 18.5 | 23.5 | 27.4 | 32.7 |
| | 富田林市 | 34.7 | 35.0 | 42.4 | 43.5 | 47.6 | 49.4 | 51.3 |
| | 河内長野市 | 0.0 | 0.0 | 7.0 | 11.3 | 13.6 | 17.9 | 19.7 |
| | 羽曳野市 | 2.7 | 3.7 | 5.2 | 9.9 | 11.7 | 12.4 | 14.4 |
| | 藤井寺市 | 15.2 | 20.7 | 23.6 | 25.7 | 28.4 | 28.8 | 32.1 |
| | 太子町 | 0.0 | 0.0 | 0.0 | 0.0 | 0.0 | 21.2 | 24.4 |
| | 河南町 | 0.0 | 0.0 | 0.0 | 0.0 | 0.0 | 47.4 | 49.5 |
| | 大阪狭山市 | 61.0 | 68.1 | 74.0 | 80.4 | 87.6 | 92.4 | 96.0 |
| | 美原町 | 7.7 | 7.7 | 9.1 | 10.5 | 15.5 | 17.8 | 18.0 |
| | 千早赤阪村 | 0.0 | 0.0 | 0.0 | 0.0 | 0.0 | 0.0 | 0.0 |
| | 小計 | 15.5 | 17.0 | 21.2 | 24.4 | 28.0 | 31.9 | 34.8 |

(単位：%)

| | | H07 | H08 | H09 | H10 | H11 | H12 | H13 |
|-------------|-------|------|------|------|------|------|------|-------|
| 大阪市 | | 99.9 | 99.9 | 99.9 | 99.9 | 99.9 | 99.9 | 100.0 |
| 池田 | 豊中市 | 99.7 | 99.8 | 99.8 | 99.8 | 99.8 | 99.9 | 99.9 |
| | 池田市 | 99.8 | 99.8 | 99.8 | 99.8 | 99.8 | 99.8 | 99.9 |
| | 箕面市 | 99.4 | 99.4 | 99.5 | 99.5 | 99.5 | 99.9 | 99.9 |
| | 能勢町 | 0.0 | 0.0 | 0.0 | 0.0 | 0.0 | 0.0 | 10.7 |
| | 豊能町 | 75.4 | 75.5 | 75.4 | 75.5 | 75.6 | 75.7 | 97.0 |
| | 計 | 96.5 | 96.5 | 96.5 | 96.5 | 96.6 | 96.7 | 97.8 |
| 茨木 | 茨木市 | 83.0 | 86.0 | 87.8 | 89.0 | 91.2 | 92.1 | 93.0 |
| | 高槻市 | 65.2 | 68.6 | 72.1 | 77.4 | 82.4 | 89.3 | 91.8 |
| | 吹田市 | 89.0 | 92.0 | 95.0 | 97.7 | 98.5 | 99.1 | 99.4 |
| | 摂津市 | 53.9 | 58.4 | 64.1 | 67.2 | 69.1 | 71.2 | 75.1 |
| | 島本町 | 64.4 | 74.0 | 77.1 | 79.6 | 82.4 | 84.1 | 84.6 |
| | 計 | 76.0 | 79.5 | 82.6 | 85.9 | 88.6 | 91.5 | 93.0 |
| 北大阪中計 | | 83.8 | 86.0 | 87.9 | 89.9 | 91.6 | 93.5 | 94.8 |
| 枚方 | 枚方市 | 63.3 | 65.9 | 68.3 | 70.1 | 73.1 | 74.8 | 76.2 |
| | 守口市 | 98.9 | 98.9 | 99.7 | 99.7 | 99.8 | 99.8 | 99.9 |
| | 寝屋川市 | 68.9 | 71.7 | 75.2 | 80.2 | 83.6 | 89.7 | 93.4 |
| | 大東市 | 60.1 | 61.6 | 64.9 | 66.8 | 68.7 | 71.5 | 74.6 |
| | 門真市 | 61.8 | 64.0 | 66.9 | 69.5 | 71.5 | 73.3 | 74.0 |
| | 四條畷市 | 65.6 | 71.4 | 75.1 | 82.1 | 90.4 | 99.3 | 99.5 |
| | 交野市 | 88.4 | 89.7 | 91.5 | 92.4 | 92.8 | 92.6 | 92.8 |
| | 計 | 70.2 | 72.4 | 75.0 | 77.5 | 80.1 | 82.8 | 84.5 |
| 八尾 | 東大阪市 | 72.7 | 74.1 | 76.0 | 82.0 | 83.0 | 87.2 | 89.2 |
| | 八尾市 | 44.3 | 47.1 | 50.1 | 54.4 | 56.8 | 60.2 | 63.0 |
| | 柏原市 | 32.0 | 37.8 | 42.5 | 46.3 | 49.5 | 53.9 | 57.8 |
| | 計 | 60.0 | 62.2 | 64.8 | 70.0 | 71.7 | 75.7 | 78.1 |
| 東大阪中計 | | 65.9 | 68.2 | 70.7 | 74.4 | 76.6 | 79.8 | 81.8 |
| 富田林 ◇南河内 | 松原市 | 35.2 | 41.5 | 45.5 | 52.2 | 57.0 | 64.1 | 68.9 |
| | 富田林市 | 52.9 | 55.5 | 58.0 | 60.5 | 62.5 | 65.0 | 68.0 |
| | 河内長野市 | 21.2 | 26.9 | 29.7 | 32.4 | 34.0 | 35.8 | 37.4 |
| | 羽曳野市 | 18.5 | 25.4 | 29.4 | 32.5 | 38.4 | 43.1 | 48.0 |
| | 藤井寺市 | 36.7 | 42.1 | 45.4 | 48.5 | 51.3 | 53.4 | 55.0 |
| | 太子町 | 28.7 | 30.4 | 32.3 | 43.4 | 50.2 | 79.6 | 88.8 |
| | 河南町 | 48.1 | 48.7 | 49.7 | 49.7 | 50.4 | 52.8 | 54.4 |
| | 大阪狭山市 | 99.0 | 99.3 | 99.6 | 99.6 | 99.8 | 99.8 | 99.8 |
| | 美原町 | 18.7 | 27.8 | 31.1 | 33.4 | 35.7 | 42.5 | 44.1 |
| | 千早赤阪村 | 0.0 | 0.0 | 9.2 | 12.6 | 19.3 | 24.4 | 27.7 |
| | 小計 | 37.3 | 42.2 | 45.2 | 48.6 | 51.8 | 56.0 | 59.1 |

(単位：%)

| | | H14 | H15 | H16 | H17 | H18 | H19 | H20 |
|-------------|-------|-------|------|-------|-------|------|------|------|
| 大阪市 | | 100.0 | 99.9 | 99.9 | 99.9 | 99.9 | 99.9 | 99.9 |
| 池田 | 豊中市 | 99.9 | 99.9 | 99.9 | 99.9 | 99.9 | 99.9 | 99.9 |
| | 池田市 | 99.9 | 99.9 | 99.9 | 99.9 | 99.9 | 99.9 | 99.9 |
| | 箕面市 | 99.9 | 99.9 | 99.9 | 99.9 | 99.9 | 99.9 | 99.9 |
| | 能勢町 | 13.7 | 15.6 | 17.7 | 18.5 | 19.3 | 19.5 | 19.6 |
| | 豊能町 | 96.4 | 97.1 | 97.1 | 98.1 | 98.2 | 98.2 | 99.1 |
| | 計 | 97.9 | 98.0 | 98.1 | 98.2 | 98.3 | 98.3 | 98.4 |
| 茨木 | 茨木市 | 93.4 | 94.1 | 94.5 | 94.7 | 98.3 | 98.5 | 98.6 |
| | 高槻市 | 94.0 | 94.6 | 95.1 | 95.7 | 96.3 | 97.4 | 97.9 |
| | 吹田市 | 99.7 | 99.8 | 99.8 | 99.8 | 99.8 | 99.8 | 99.8 |
| | 摂津市 | 77.5 | 79.0 | 80.0 | 81.4 | 96.4 | 96.9 | 97.1 |
| | 島本町 | 85.6 | 87.2 | 87.2 | 89.1 | 89.0 | 89.6 | 89.6 |
| | 計 | 94.2 | 94.7 | 95.0 | 95.5 | 97.7 | 98.2 | 98.4 |
| 北大阪中計 | | 95.6 | 96.0 | 96.2 | 96.5 | 97.9 | 98.3 | 98.4 |
| 枚方 | 枚方市 | 79.6 | 81.3 | 83.7 | 86.6 | 89.8 | 91.0 | 91.5 |
| | 守口市 | 99.9 | 99.9 | 100.0 | 100.0 | 99.9 | 99.9 | 99.9 |
| | 寝屋川市 | 97.6 | 99.7 | 99.7 | 99.7 | 99.7 | 99.7 | 99.7 |
| | 大東市 | 79.2 | 83.4 | 86.2 | 88.8 | 91.1 | 92.7 | 95.5 |
| | 門真市 | 74.3 | 74.8 | 75.1 | 75.7 | 76.6 | 77.4 | 78.1 |
| | 四條畷市 | 99.5 | 99.5 | 99.5 | 99.3 | 99.4 | 99.5 | 99.5 |
| | 交野市 | 92.5 | 92.8 | 92.8 | 94.0 | 93.8 | 93.7 | 93.7 |
| | 計 | 87.0 | 88.5 | 89.7 | 91.0 | 92.5 | 93.1 | 93.7 |
| 八尾 | 東大阪市 | 93.8 | 96.0 | 98.4 | 98.6 | 98.7 | 99.1 | 99.4 |
| | 八尾市 | 65.3 | 68.0 | 71.1 | 73.6 | 76.0 | 78.0 | 80.1 |
| | 柏原市 | 60.8 | 62.7 | 64.6 | 67.1 | 70.8 | 73.0 | 74.2 |
| | 計 | 81.8 | 84.2 | 86.8 | 87.9 | 89.1 | 90.1 | 91.0 |
| 東大阪中計 | | 84.8 | 86.7 | 88.4 | 89.7 | 91.0 | 91.8 | 92.6 |
| 富田林 ◇南河内 | 松原市 | 72.4 | 75.8 | 78.9 | 78.9 | 83.5 | 84.6 | 86.0 |
| | 富田林市 | 71.2 | 72.8 | 74.3 | 75.5 | 77.2 | 79.3 | 81.5 |
| | 河内長野市 | 40.6 | 44.5 | 47.0 | 48.7 | 62.4 | 63.0 | 66.8 |
| | 羽曳野市 | 52.9 | 57.0 | 61.0 | 63.8 | 67.4 | 70.4 | 73.7 |
| | 藤井寺市 | 57.3 | 59.4 | 62.4 | 64.7 | 65.4 | 67.1 | 69.0 |
| | 太子町 | 92.2 | 93.4 | 95.0 | 96.5 | 96.9 | 92.2 | 92.6 |
| | 河南町 | 54.7 | 57.9 | 76.4 | 76.8 | 80.8 | 83.5 | 84.9 |
| | 大阪狭山市 | 99.9 | 99.9 | 99.9 | 99.9 | 99.9 | 99.9 | 99.9 |
| | 美原町 | 62.8 | 65.4 | — | — | — | — | — |
| | 千早赤阪村 | 29.7 | 66.8 | 69.3 | 69.2 | 70.3 | 71.2 | 71.0 |
| | 小計 | 63.1 | 66.2 | 69.3 | 70.6 | 75.2 | 76.7 | 78.9 |

(単位：%)

| | | H21 | H22 | H23 | H24 | H25 | H26 | H27 |
|-------------|-------|------|------|------|------|-----|-----|-----|
| 大阪市 | | 99.9 | 99.9 | 99.9 | 99.9 | | | |
| 池田 | 豊中市 | 99.9 | 99.9 | 99.9 | 99.9 | | | |
| | 池田市 | 99.9 | 99.9 | 99.9 | 99.9 | | | |
| | 箕面市 | 99.9 | 99.9 | 99.9 | 99.9 | | | |
| | 能勢町 | 99.1 | 99.2 | 99.0 | 99.1 | | | |
| | 豊能町 | 19.7 | 20.1 | 20.0 | 20.5 | | | |
| | 計 | 98.4 | 98.5 | 98.5 | 98.6 | | | |
| 茨木 | 茨木市 | 98.8 | 99.0 | 99.1 | 99.2 | | | |
| | 高槻市 | 98.3 | 98.6 | 98.8 | 99.1 | | | |
| | 吹田市 | 99.8 | 99.9 | 99.9 | 99.9 | | | |
| | 摂津市 | 97.1 | 97.3 | 97.7 | 98.1 | | | |
| | 島本町 | 90.2 | 90.7 | 91.6 | 93.6 | | | |
| | 計 | 98.6 | 98.8 | 98.9 | 99.1 | | | |
| 北大阪中計 | | 98.5 | 98.7 | 98.8 | 98.9 | | | |
| 枚方 | 枚方市 | 92.3 | 92.9 | 93.3 | 94.1 | | | |
| | 守口市 | 99.9 | 99.9 | 99.9 | 99.9 | | | |
| | 寝屋川市 | 99.7 | 99.7 | 99.7 | 99.7 | | | |
| | 大東市 | 96.5 | 97.2 | 98.3 | 98.3 | | | |
| | 門真市 | 79.2 | 80.3 | 82.0 | 83.1 | | | |
| | 四條畷市 | 99.6 | 99.6 | 99.6 | 99.6 | | | |
| | 交野市 | 93.8 | 94.1 | 94.1 | 94.2 | | | |
| | 計 | 94.2 | 94.7 | 95.1 | 95.5 | | | |
| 八尾 | 東大阪市 | 99.5 | 99.6 | 99.6 | 99.6 | | | |
| | 八尾市 | 81.7 | 83.4 | 85.8 | 87.8 | | | |
| | 柏原市 | 77.4 | 79.5 | 81.1 | 82.4 | | | |
| | 計 | 91.9 | 92.7 | 93.6 | 94.4 | | | |
| 東大阪中計 | | 93.3 | 93.8 | 94.5 | 95.0 | | | |
| 富田林 ◇南河内 | 松原市 | 87.1 | 88.2 | 90.2 | 92.1 | | | |
| | 富田林市 | 82.7 | 83.6 | 84.4 | 85.5 | | | |
| | 河内長野市 | 71.1 | 85.0 | 87.4 | 89.4 | | | |
| | 羽曳野市 | 75.1 | 76.6 | 78.2 | 79.4 | | | |
| | 藤井寺市 | 70.9 | 72.7 | 73.6 | 75.0 | | | |
| | 太子町 | 92.7 | 92.8 | 92.8 | 93.0 | | | |
| | 河南町 | 85.3 | 86.9 | 87.4 | 88.6 | | | |
| | 大阪狭山市 | 99.9 | 99.9 | 99.9 | 99.9 | | | |
| | 美原町 | — | — | — | — | | | |
| | 千早赤阪村 | 72.2 | 72.6 | 73.5 | 74.1 | | | |
| | 小計 | 80.6 | 84.0 | 85.4 | 86.7 | | | |

(単位：%)

| | | S56 | S57 | S58 | S59 | S60 | S61 | S62 |
|-------|------|------|------|------|------|------|------|------|
| 鳳 | 堺市 | 38.2 | 39.2 | 40.3 | 40.8 | 42.9 | 44.2 | 45.5 |
| | 泉大津市 | 16.7 | 16.5 | 19.1 | 19.5 | 20.0 | 20.4 | 22.5 |
| | 和泉市 | 15.3 | 16.4 | 17.1 | 18.0 | 18.9 | 20.4 | 21.1 |
| | 高石市 | 12.3 | 15.5 | 16.2 | 17.5 | 19.2 | 20.5 | 21.0 |
| | 忠岡町 | 0.0 | 0.0 | 0.0 | 0.0 | 0.0 | 0.0 | 26.7 |
| | 小計 | 31.9 | 32.9 | 34.0 | 34.6 | 36.3 | 37.5 | 39.1 |
| 岸和田 | 岸和田市 | 19.3 | 20.4 | 21.2 | 22.1 | 22.8 | 24.7 | 25.9 |
| | 貝塚市 | 0.0 | 0.0 | 0.0 | 0.0 | 0.0 | 0.0 | 0.0 |
| | 泉佐野市 | 0.0 | 0.0 | 0.0 | 0.0 | 0.0 | 0.0 | 0.0 |
| | 泉南市 | 0.0 | 0.0 | 0.0 | 0.0 | 0.0 | 0.0 | 0.0 |
| | 熊取町 | 0.0 | 0.0 | 0.0 | 0.0 | 0.0 | 0.0 | 0.0 |
| | 田尻町 | 0.0 | 0.0 | 0.0 | 0.0 | 0.0 | 0.0 | 0.0 |
| | 阪南市 | 0.0 | 0.0 | 0.0 | 0.0 | 0.0 | 0.0 | 0.0 |
| | 岬町 | 0.0 | 0.0 | 0.0 | 0.0 | 0.0 | 0.0 | 0.0 |
| | 小計 | 6.8 | 7.2 | 7.4 | 7.7 | 8.0 | 8.6 | 9.0 |
| 泉州中計 | | 23.9 | 24.6 | 25.5 | 25.9 | 27.1 | 28.1 | 29.3 |
| 南大阪中計 | | 19.9 | 20.5 | 21.1 | 21.5 | 23.0 | 23.9 | 24.9 |
| 総計 | | 53.7 | 54.5 | 55.4 | 56.3 | 57.5 | 58.7 | 60.0 |

(単位：%)

| | | S63 | H元 | H02 | H03 | H04 | H05 | H06 |
|-------|------|------|------|------|------|------|------|------|
| 鳳 | 堺市 | 47.7 | 50.0 | 52.5 | 53.5 | 56.0 | 57.1 | 60.0 |
| | 泉大津市 | 24.3 | 30.8 | 31.7 | 33.4 | 35.5 | 41.3 | 48.4 |
| | 和泉市 | 21.6 | 24.8 | 28.5 | 32.8 | 34.0 | 37.1 | 41.0 |
| | 高石市 | 22.7 | 24.4 | 25.5 | 26.6 | 28.3 | 31.0 | 33.1 |
| | 忠岡町 | 27.5 | 28.8 | 32.4 | 34.5 | 37.3 | 42.2 | 50.2 |
| | 小計 | 41.0 | 43.6 | 46.0 | 47.5 | 49.8 | 51.6 | 54.9 |
| 岸和田 | 岸和田市 | 27.7 | 29.5 | 33.2 | 35.8 | 40.2 | 43.3 | 52.0 |
| | 貝塚市 | 0.0 | 1.8 | 4.2 | 8.3 | 12.8 | 16.1 | 19.1 |
| | 泉佐野市 | 0.0 | 0.0 | 0.0 | 1.1 | 1.6 | 2.1 | 7.1 |
| | 泉南市 | 0.0 | 0.0 | 0.0 | 0.0 | 0.0 | 9.9 | 10.3 |
| | 熊取町 | 0.0 | 0.0 | 0.0 | 2.5 | 9.3 | 28.2 | 30.8 |
| | 田尻町 | 0.0 | 0.0 | 0.0 | 0.0 | 0.0 | 36.8 | 48.7 |
| | 阪南市 | 0.0 | 0.0 | 0.0 | 0.0 | 0.0 | 15.4 | 16.5 |
| | 岬町 | 0.0 | 0.0 | 0.0 | 0.0 | 0.0 | 0.0 | 8.1 |
| | 小計 | 9.7 | 10.6 | 12.3 | 14.2 | 17.0 | 23.1 | 28.2 |
| 泉州中計 | | 30.7 | 32.7 | 34.9 | 36.5 | 38.9 | 42.2 | 46.0 |
| 南大阪中計 | | 26.4 | 28.2 | 31.0 | 33.0 | 35.7 | 39.2 | 42.7 |
| 総計 | | 61.3 | 62.9 | 65.1 | 66.8 | 68.5 | 70.4 | 72.3 |

(単位：%)

| | | H07 | H08 | H09 | H10 | H11 | H12 | H13 |
|-------|------|------|------|------|------|------|------|------|
| 鳳 | 堺市 | 64.8 | 68.8 | 72.0 | 76.6 | 80.8 | 85.0 | 91.0 |
| | 泉大津市 | 52.4 | 58.4 | 63.8 | 65.6 | 71.6 | 75.9 | 78.1 |
| | 和泉市 | 44.5 | 47.8 | 50.5 | 55.0 | 60.0 | 64.0 | 66.6 |
| | 高石市 | 37.3 | 41.8 | 45.4 | 50.4 | 56.5 | 60.1 | 63.4 |
| | 忠岡町 | 60.8 | 66.7 | 72.1 | 80.2 | 89.8 | 90.5 | 92.1 |
| | 小計 | 59.5 | 63.5 | 66.7 | 71.2 | 75.8 | 79.8 | 84.8 |
| 岸和田 | 岸和田市 | 65.1 | 69.2 | 74.0 | 77.9 | 82.6 | 85.2 | 87.4 |
| | 貝塚市 | 21.0 | 23.1 | 24.5 | 26.3 | 28.0 | 29.2 | 32.1 |
| | 泉佐野市 | 11.0 | 12.3 | 14.6 | 16.1 | 17.3 | 18.9 | 22.0 |
| | 泉南市 | 11.4 | 13.0 | 28.1 | 29.7 | 32.3 | 33.7 | 34.1 |
| | 熊取町 | 33.5 | 37.1 | 40.9 | 43.3 | 50.3 | 52.3 | 55.9 |
| | 田尻町 | 51.1 | 54.7 | 60.9 | 63.6 | 67.7 | 76.1 | 87.0 |
| | 阪南市 | 17.7 | 19.5 | 21.0 | 23.3 | 25.3 | 30.3 | 30.6 |
| | 岬町 | 8.1 | 8.1 | 8.2 | 8.3 | 23.7 | 27.8 | 38.7 |
| | 小計 | 34.1 | 36.7 | 41.1 | 43.6 | 47.3 | 49.7 | 52.2 |
| 泉州中計 | 51.0 | 54.5 | 58.1 | 61.8 | 66.1 | 69.6 | 73.7 | |
| 南大阪中計 | 47.0 | 50.9 | 54.3 | 58.0 | 61.9 | 65.6 | 69.5 | |
| 総計 | 74.4 | 76.4 | 78.3 | 80.5 | 82.4 | 84.6 | 86.3 | |

(単位：%)

| | | H14 | H15 | H16 | H17 | H18 | H19 | H20 |
|-------|------|------|------|------|------|------|------|------|
| 鳳 | 堺市 | 93.8 | 94.9 | 94.2 | 95.5 | 96.8 | 98.1 | 98.6 |
| | 泉大津市 | 80.6 | 81.8 | 83.1 | 84.6 | 86.4 | 89.6 | 91.4 |
| | 和泉市 | 69.2 | 70.8 | 73.0 | 75.4 | 77.4 | 79.4 | 81.1 |
| | 高石市 | 68.0 | 73.9 | 77.2 | 80.3 | 82.8 | 84.2 | 86.1 |
| | 忠岡町 | 93.2 | 94.1 | 94.6 | 94.9 | 95.5 | 95.9 | 96.2 |
| | 小計 | 87.6 | 89.1 | 89.3 | 90.9 | 92.4 | 93.9 | 94.7 |
| 岸和田 | 岸和田市 | 89.4 | 90.6 | 91.2 | 91.5 | 91.7 | 91.8 | 92.4 |
| | 貝塚市 | 34.3 | 36.3 | 38.1 | 40.2 | 43.0 | 45.6 | 47.0 |
| | 泉佐野市 | 24.3 | 25.9 | 27.9 | 29.7 | 29.2 | 30.4 | 30.9 |
| | 泉南市 | 40.8 | 43.3 | 49.8 | 50.6 | 50.7 | 50.7 | 51.1 |
| | 熊取町 | 56.9 | 59.4 | 60.2 | 61.9 | 64.2 | 66.0 | 67.6 |
| | 田尻町 | 90.7 | 93.3 | 97.3 | 97.6 | 97.6 | 97.4 | 97.4 |
| | 阪南市 | 30.6 | 32.3 | 33.4 | 34.2 | 39.6 | 43.7 | 44.0 |
| | 岬町 | 43.3 | 50.5 | 55.8 | 58.3 | 62.9 | 66.2 | 69.4 |
| | 小計 | 54.7 | 56.5 | 58.5 | 59.6 | 60.9 | 62.1 | 62.9 |
| 泉州中計 | 76.3 | 77.9 | 79.0 | 80.4 | 81.8 | 83.3 | 84.1 | |
| 南大阪中計 | 72.5 | 74.6 | 76.4 | 77.8 | 80.1 | 81.5 | 82.7 | |
| 総計 | 88.0 | 89.1 | 90.1 | 90.8 | 92.1 | 92.7 | 93.2 | |

(単位：%)

| | | H21 | H22 | H23 | H24 | H25 | H26 | H27 |
|-------|------|------|------|------|------|-----|-----|-----|
| 鳳 | 堺市 | 98.8 | 99.2 | 99.5 | 99.7 | | | |
| | 泉大津市 | 92.0 | 92.3 | 93.0 | 93.9 | | | |
| | 和泉市 | 82.5 | 83.5 | 84.4 | 85.3 | | | |
| | 高石市 | 87.2 | 87.4 | 88.0 | 88.6 | | | |
| | 忠岡町 | 96.5 | 96.6 | 96.6 | 96.7 | | | |
| | 小計 | 95.2 | 95.7 | 96.1 | 96.4 | | | |
| 岸和田 | 岸和田市 | 92.5 | 92.7 | 92.7 | 92.8 | | | |
| | 貝塚市 | 48.2 | 51.9 | 53.4 | 55.0 | | | |
| | 泉佐野市 | 32.1 | 33.7 | 34.2 | 35.0 | | | |
| | 泉南市 | 51.7 | 51.7 | 52.0 | 52.8 | | | |
| | 熊取町 | 68.8 | 74.9 | 75.4 | 76.1 | | | |
| | 田尻町 | 97.4 | 97.4 | 97.4 | 97.6 | | | |
| | 阪南市 | 44.6 | 45.0 | 46.2 | 47.2 | | | |
| | 岬町 | 71.8 | 73.9 | 73.9 | 73.9 | | | |
| | 小計 | 63.6 | 65.1 | 65.6 | 66.3 | | | |
| 泉州中計 | 84.7 | 85.5 | 86.0 | 86.5 | | | | |
| 南大阪中計 | 83.6 | 85.1 | 85.8 | 86.6 | | | | |
| 総計 | 93.7 | 94.3 | 94.6 | 95.0 | | | | |

(4) 流域別普及率

| 流域名 | 処理区名 | (A) 計画区域内人口 (人) | (B) 整備人口 (人) | $C = B / A$ 普及率 (%) |
|-------|------|-----------------------|--------------------|---------------------------|
| 猪名川 | 原田 | 414,270 | 414,124 | 99.9 |
| 安威川 | 中央 | 510,146 | 506,277 | 99.2 |
| 淀川右岸 | 高槻 | 421,386 | 417,667 | 99.1 |
| 淀川左岸 | 渚 | 421,552 | 393,698 | 93.4 |
| 寝屋川 | 鴻池 | 697,632 | 674,031 | 96.6 |
| | 川俣 | 792,528 | 751,978 | 94.9 |
| 小計 | | 1,490,160 | 1,426,009 | 95.7 |
| 大和川下流 | 今池 | 423,849 | 393,596 | 92.9 |
| | 大井 | 239,462 | 197,226 | 82.4 |
| | 狭山 | 218,027 | 206,097 | 94.5 |
| 小計 | | 881,338 | 796,919 | 90.4 |
| 南大阪湾岸 | 北部 | 505,992 | 453,353 | 89.6 |
| | 中部 | 240,397 | 125,236 | 52.1 |
| | 南部 | 136,341 | 72,678 | 53.3 |
| 小計 | | 882,730 | 651,267 | 73.8 |
| 合計 | | 5,021,582 | 4,605,961 | 91.7 |

(5) 単独公共下水道処理区別普及率

| 市町村 | 処理区名 | 計画区域内 現在人口 A(人) | 整備人口 B(人) | 普及率 B/A (%) |
|-------|------|-----------------------|--------------|----------------|
| 大阪市 | 津守 | 297,255 | 297,255 | 100.0 |
| | 市岡 | 111,858 | 111,858 | 100.0 |
| | 千島 | 69,238 | 69,238 | 100.0 |
| | 住之江 | 346,581 | 346,581 | 100.0 |
| | 海老江 | 185,428 | 185,428 | 100.0 |
| | 此花 | 60,115 | 60,111 | 99.9 |
| | *大野 | 224,382 | 224,378 | 99.9 |
| | *十八条 | 218,728 | 218,726 | 99.9 |
| | 中浜 | 300,206 | 300,206 | 100.0 |
| | *放出 | 134,137 | 134,137 | 100.0 |
| | *平野 | 400,939 | 400,800 | 99.9 |
| | 今福 | 322,261 | 322,261 | 100.0 |
| 豊中市 | *庄内 | 125,535 | 125,493 | 99.9 |
| | 尼崎北部 | 3,475 | 3,475 | 100.0 |
| 池田市 | *池田 | 80,146 | 80,145 | 99.9 |
| 能勢町 | 能勢 | 8,045 | 2,392 | 29.7 |
| 吹田市 | 川面 | 30,813 | 30,813 | 100.0 |
| | 正雀 | 53,620 | 53,618 | 99.9 |
| | *南吹田 | 117,319 | 117,227 | 99.9 |
| 守口市 | *守口 | 70,066 | 70,066 | 100.0 |
| 四條畷市 | 田原 | 9,224 | 9,224 | 100.0 |
| 河内長野市 | 滝畑 | 255 | 255 | 100.0 |
| 堺市 | 三宝 | 158,404 | 158,401 | 99.9 |
| | 石津 | 170,674 | 170,664 | 99.9 |
| | *泉北 | 304,382 | 303,067 | 99.6 |
| 泉大津市 | 汐見 | | | — |
| 岸和田市 | 磯ノ上 | 1,969 | 1,969 | 100.0 |
| | 牛滝 | 52 | 52 | 100.0 |
| 泉北環境 | 高石 | 26,235 | 25,860 | 98.6 |
| 合計 | | 3,831,342 | 3,823,700 | 99.8 |

注 *は他市からの流入分を含む。

(6) 平成24年度末下水道普及率

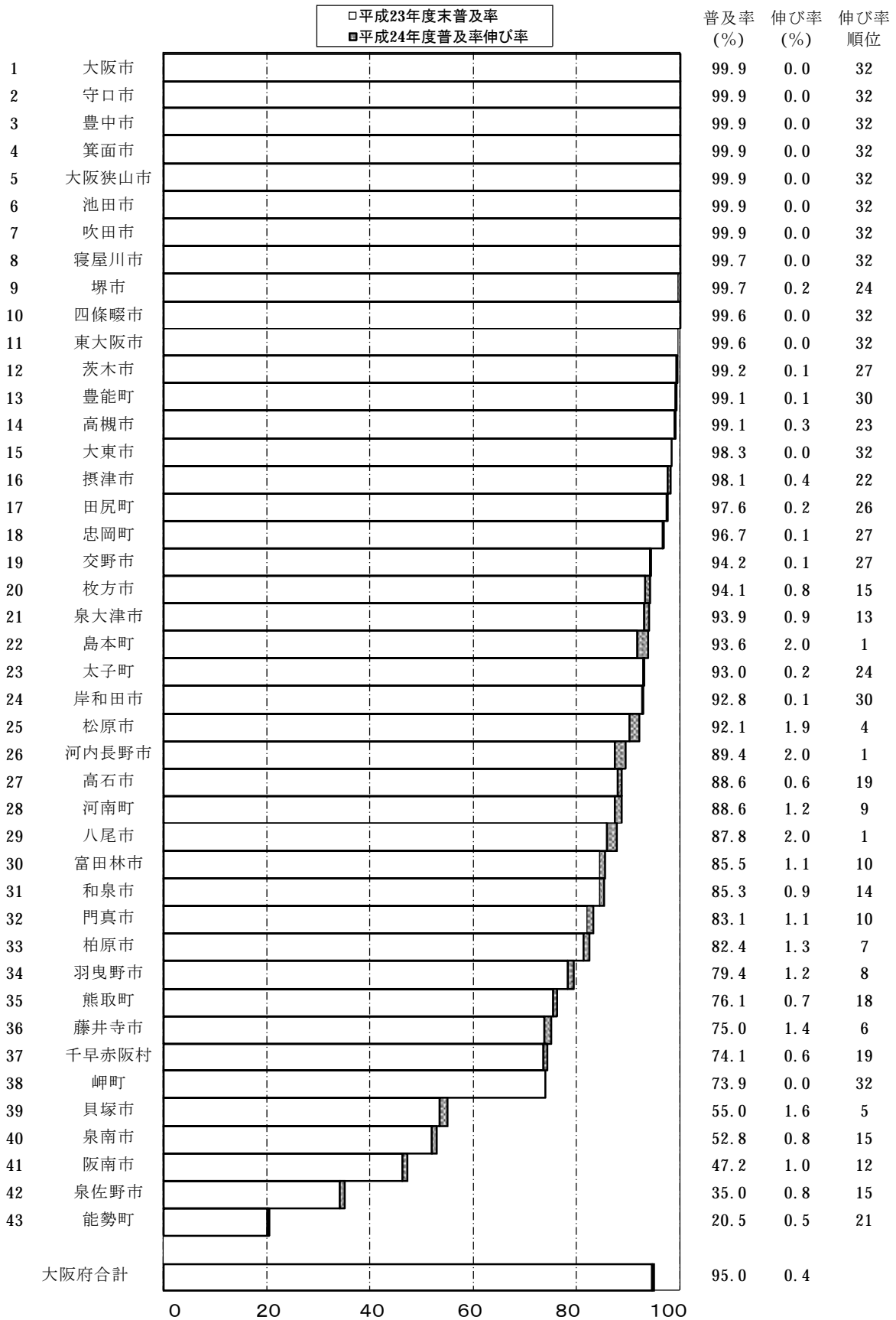

(7) 全国下水道普及率の推移

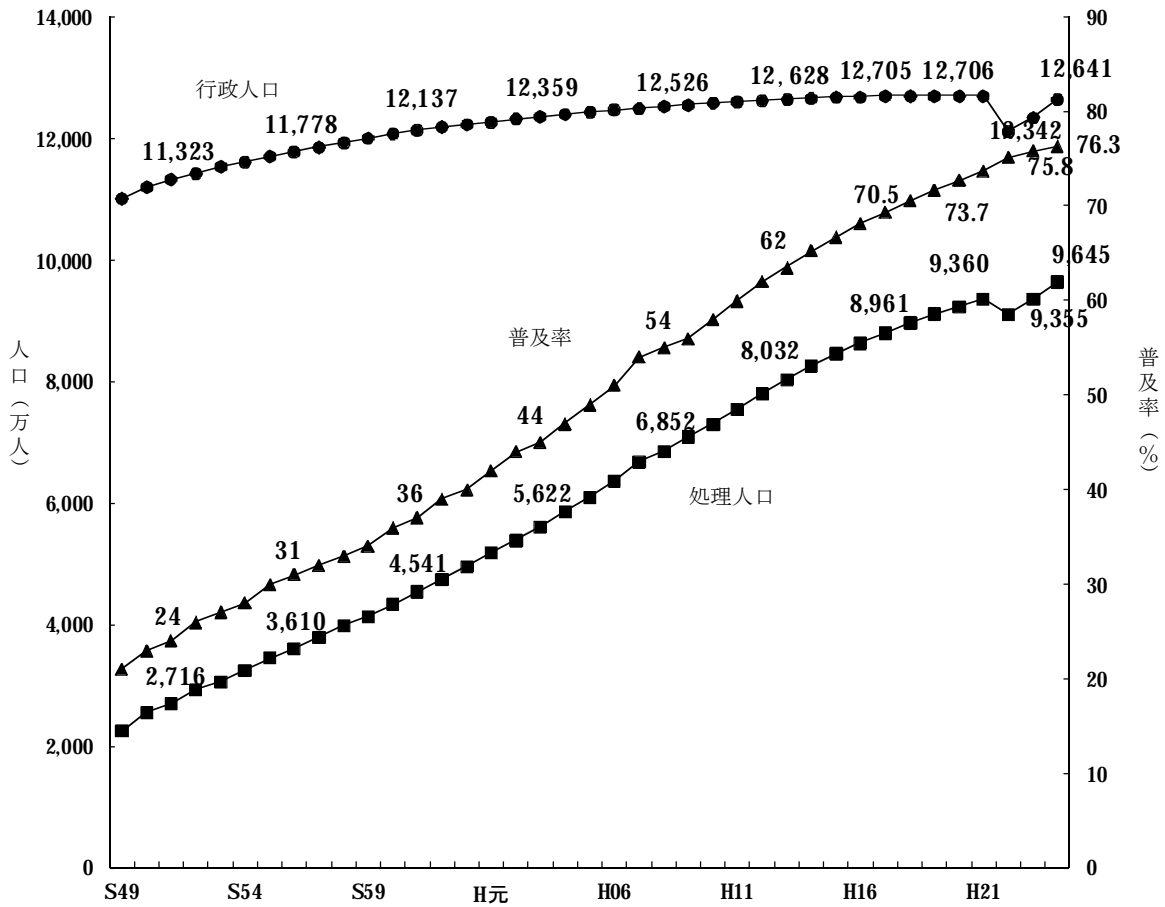

| | S49 | S50 | S51 | S52 | S53 | S54 | S55 | S56 | S57 | S58 | S59 | S60 | S61 |
|----------|--------|--------|--------|--------|--------|--------|--------|--------|--------|--------|--------|--------|--------|
| 行政人口(万人) | 11,005 | 11,194 | 11,323 | 11,428 | 11,529 | 11,620 | 11,706 | 11,778 | 11,860 | 11,932 | 12,001 | 12,072 | 12,137 |
| 処理人口(万人) | 2,253 | 2,551 | 2,716 | 2,934 | 3,073 | 3,252 | 3,454 | 3,610 | 3,803 | 3,987 | 4,128 | 4,333 | 4,541 |
| 普及率 (%) | 21 | 23 | 24 | 26 | 27 | 28 | 30 | 31 | 32 | 33 | 34 | 36 | 37 |

| | S62 | S63 | H元 | H02 | H03 | H04 | H05 | H06 | H07 | H08 | H09 | H10 | H11 |
|----------|--------|--------|--------|--------|--------|--------|--------|--------|--------|--------|--------|--------|--------|
| 行政人口(万人) | 12,187 | 12,234 | 12,274 | 12,316 | 12,359 | 12,396 | 12,432 | 12,466 | 12,491 | 12,526 | 12,557 | 12,586 | 12,607 |
| 処理人口(万人) | 4,753 | 4,953 | 5,182 | 5,397 | 5,622 | 5,863 | 6,107 | 6,369 | 6,683 | 6,852 | 7,088 | 7,311 | 7,548 |
| 普及率 (%) | 39 | 40 | 42 | 44 | 45 | 47 | 49 | 51 | 54 | 55 | 56 | 58 | 60 |

| | H12 | H13 | H14 | H15 | H16 | H17 | H18 | H19 | H20 | H21 | H22※1 | H23※1 | H24※1 |
|----------|--------|--------|--------|--------|--------|--------|--------|--------|--------|--------|--------|--------|--------|
| 行政人口(万人) | 12,628 | 12,648 | 12,669 | 12,682 | 12,687 | 12,706 | 12,705 | 12,707 | 12,708 | 12,706 | 12,123 | 12,342 | 12,641 |
| 処理人口(万人) | 7,803 | 8,032 | 8,257 | 8,458 | 8,636 | 8,802 | 8,961 | 9,111 | 9,241 | 9,360 | 9,104 | 9,355 | 9,645 |
| 普及率 (%) | 62 | 64 | 65.2 | 66.7 | 68.1 | 69.3 | 70.5 | 71.7 | 72.7 | 73.7 | 75.1 | 75.8 | 76.3 |

(国土交通省発表 都道府県別下水道処理人口普及率(平成24年度末)より)

※1・・・東日本大震災の影響で、調査不能な市町村があるため、平成22年度の集計値は、岩手県、宮城県、福島県の3県を除いた44都道府県のもの、平成23年度は岩手県、福島県の2県を除いた45都道府県のもの、H24年度は福島県を除いた46都道府県のもの。

(8) 都道府県別平成24年度末下水道普及率

| 都道府県名 | 普及率(%) | 都道府県名 | 普及率(%) | 政令都市名 | 普及率(%) |
|-------|--------|-------|--------|-------|--------|
| 北海道 | 89.9 | 福井県 | 74.4 | 札幌市 | 99.7 |
| 青森県 | 56.1 | 滋賀県 | 87.3 | 仙台市 | 98.0 |
| 岩手県 | 54.4 | 京都府 | 92.3 | さいたま市 | 90.0 |
| 宮城県 | 78.4 | 大阪府 | 94.3 | 千葉市 | 97.2 |
| 秋田県 | 60.8 | 兵庫県 | 91.9 | 東京23区 | 99.9 |
| 山形県 | 73.9 | 奈良県 | 76.1 | 横浜市 | 99.8 |
| 福島県 | (48.1) | 和歌山県 | 22.7 | 川崎市 | 99.4 |
| 茨城県 | 58.4 | 鳥取県 | 66.1 | 相模原市 | 95.9 |
| 栃木県 | 62.1 | 島根県 | 43.6 | 新潟市 | 80.9 |
| 群馬県 | 50.5 | 岡山県 | 62.9 | 静岡市 | 81.0 |
| 埼玉県 | 77.9 | 広島県 | 70.5 | 浜松市 | 79.4 |
| 千葉県 | 70.7 | 山口県 | 61.7 | 名古屋市 | 99.1 |
| 東京都 | 99.4 | 徳島県 | 16.3 | 京都市 | 99.4 |
| 神奈川県 | 96.1 | 香川県 | 43.1 | 大阪市 | 100.0 |
| 山梨県 | 62.5 | 愛媛県 | 49.9 | 堺市 | 97.3 |
| 長野県 | 80.9 | 高知県 | 34.9 | 神戸市 | 98.7 |
| 新潟県 | 70.3 | 福岡県 | 78.2 | 岡山市 | 63.7 |
| 富山県 | 81.5 | 佐賀県 | 54.1 | 広島市 | 93.6 |
| 石川県 | 80.8 | 長崎県 | 59.2 | 北九州市 | 99.9 |
| 岐阜県 | 72.2 | 熊本県 | 64.2 | 福岡市 | 99.6 |
| 静岡県 | 60.3 | 大分県 | 47.1 | 熊本市 | 86.4 |
| 愛知県 | 74.0 | 宮崎県 | 55.0 | 全国 | |
| 三重県 | 48.0 | 鹿児島県 | 40.3 | 一般都市 | — |
| | | 沖縄県 | 57.5 | 政令都市 | — |

*は四捨五入の結果100%と表示 (国土交通省発表都道府県別下水処理人口普及率(平成24年末)より)

- ・都道府県の下水道処理人口普及率には政令都市分を含む。
- ・平成24年度末は、東日本大震災の影響で、福島県において、調査不能な市町村があるため、今年度は調査対象外としている(平成21年度末の下水道処理人口普及率を記載)。

5. 下水道関連法規図

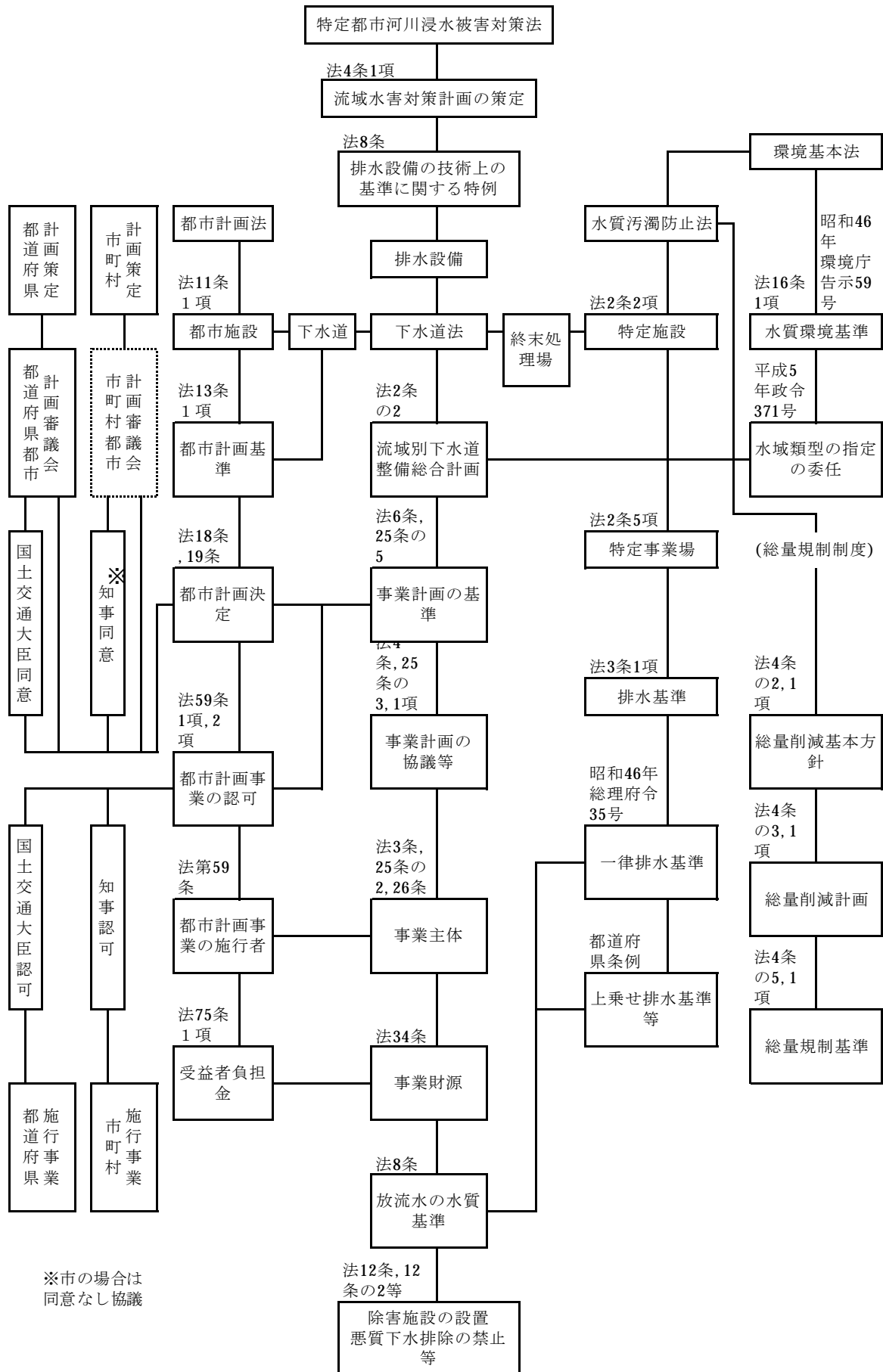

(平成24年下水道白書 日本の下水道P150より)

§ 2 流域別下水道整備総合計画

公共用水域の水質汚濁の進行に伴い、当該公共用水域の汚濁に影響を及ぼすすべての都市を考慮した総合的な下水道整備計画を策定し、河川及び海域の水質汚濁対策を効果的に行うという観点から、下水道法において流域別下水道整備総合計画を定めることになっている。

下水道法

第1章の2 流域別下水道整備総合計画

第2条の2 都道府県は、環境基本法（平成5年法律第91号）第16条第1項の規定に基づき水質の汚濁に係る環境上の条件について生活環境を保全する上で維持されることが望ましい基準（以下「水質環境基準」という。）が定められた河川その他の公共の水域又は海域で政令で定める要件に該当するものについて、その環境上の条件を当該水質環境基準に達せしめるため、それぞれの公共の水域又は海域ごとに、下水道の整備に関する総合的な基本計画（以下「流域別下水道整備総合計画」という。）を定めなければならない。

環境基本法

第2章 環境の保全に関する基本的施策

第3節 環境基準

第16条 政府は、大気汚染、水質汚濁、土壌汚染及び騒音に係る環境上の条件について、それぞれ、人の健康を保護し、及び生活環境を保全する上で維持されることが望ましい基準を定めるものとする。

平成17年6月22日の下水道法改正において、次の事項が定められた。

○高度処理の積極的な推進

(1)流域別下水道整備総合計画における削減目標量の設定（下水道法第2条の2第2項第5号）

湾や湖沼などの閉鎖性水域について定められた流域別下水道整備総合計画に、終末処理場ごとの放流水に含まれる窒素又は磷の削減目標量及び削減方法に関する事項を定めなければならない。

(2)窒素又は磷の削減を肩代りする場合の費用負担

- イ 高度処理終末処理場^注を管理する地方公共団体は、他の地方公共団体が管理する終末処理場の削減目標量の一部に相当するものとして、自らの削減目標量を超えて窒素含有量又は磷含有量を削減する旨を、当該他の地方公共団体の同意を得て、都道府県に対し、申し出ることができる。
- ロ イの申出に係る当該他の地方公共団体による費用の負担に関する事項等が流域別下水道整備総合計画に記載された場合には、当該高度処理終末処理場の管理に要する費用の一部を当該他の地方公共団体に負担させることができる。

注 高度処理終末処理場とは、流域別下水道整備総合計画において削減目標量が定められた終末処理場で、放流する下水の窒素含有量又は磷含有量に係る水質を一定のレベル以上に改善できる構造のもの。

1. 流域別下水道整備総合計画策定状況

平成24年10月1日現在

凡例

◎:NP対応

☆:NP基準が定められた閉鎖性水域に係る流総

| 都道府県 | 流総計画 | 策定済・変更済 | 変更中 | (未策定・期限切) |
|------|----------|---------|-----|-----------|
| 北海道 | 十勝川 | ○ | | |
| | 函館海域☆ | | | |
| | 天塩川 | | | |
| | 常呂川・網走川☆ | | | |
| | 釧路川・釧路海域 | | | |
| 青森 | 石狩川 | ○ | | |
| | 岩木川 | | ○ | |
| | 陸奥湾☆ | ◎ | | |
| | 高瀬川 | ○ | | |
| 岩手 | 新井田川河口水域 | ○ | | |
| | 北上川☆ | ◎ | | |
| 宮城 | 北上川 | ○ | | |
| | 阿武隈川 | | ○ | |
| 秋田 | 仙塩☆ | | ◎ | |
| | 秋田湾・雄物川 | ○ | | |
| 山形 | 米代川 | ○ | | |
| | 最上川 | | ○ | |
| 福島 | 阿武隈川 | | | ○ |
| | 久慈川 | | | ◎ |
| | 夏井川・鮫川等 | | | ○ |
| | 請戸川等 | | | ○ |
| | 新田川等☆ | | | ◎ |
| 茨城 | 阿賀野川☆ | | | ◎ |
| | 常盤海域 | ○ | | |
| | 利根川☆ | | ○ | |
| | 那珂川・久慈川☆ | | ○ | |
| 栃木 | 霞ヶ浦☆ | ◎ | | |
| | 利根川 | | ○ | |
| 群馬 | 那珂川 | | ○ | |
| | 利根川☆ | ◎ | | |
| 埼玉 | 荒川☆ | ◎ | | |
| | 中川☆ | ◎ | | |
| | 利根川 | | ○ | |
| 千葉 | 利根川☆ | ○ | | |
| | 東京湾☆ | ◎ | | |
| | 九十九里・南房総 | ○ | | |
| 東京 | 多摩川・荒川等☆ | ◎ | | |
| | 芦ノ湖・早川 | | ○ | |
| 神奈川 | 東京湾☆ | ◎ | | |
| | 境川等 | | ○ | |
| | 相模川 | ○ | | |
| | 金目川等 | | | ○ |
| | 酒匂川等 | | | ○ |
| 山梨 | 富士川 | | | ○ |
| | 相模川 | ○ | | |
| 長野 | 信濃川☆ | | | ◎ |
| | 天竜川☆ | ◎ | | |
| | 木曾川☆ | ◎ | | |
| 新潟 | 信濃川 | | | ○ |
| | 阿賀野川 | | | ○ |
| | 新井郷川 | ○ | | |
| | 新島崎川 | | | ○ |
| | 関川 | | | ○ |
| | 姫川 | | | ○ |
| 富山 | 加治川・胎内川 | | | ○ |
| | 荒川 | | | ○ |
| | 鱒石川・鶴川 | | | ○ |
| 富山 | 小矢部川 | ○ | | |
| | 神通川等 | | | ○ |
| 富山 | 白岩川・上市川 | | | ○ |

| 都道府県 | 流総計画 | 策定済・変更済 | 変更中 | (未策定・期限切) |
|------|---------------|---------|-----|-----------|
| 石川 | 犀川・大野川☆ | ◎ | | |
| | 梯川・大聖寺川☆ | | | ○ |
| | 能登沿岸 | ◎ | | |
| 静岡県 | 菊川 | | ○ | |
| | 狩野川 | | ○ | |
| | 天竜川左岸 | | ○ | |
| | 浜名湖☆ | | ◎ | |
| | 奥駿河湾 | | ○ | |
| 岐阜 | 大井川・瀬戸川 | | | ○ |
| | 木曾川・長良川☆ | ◎ | | |
| | 庄内川☆ | ◎ | | |
| 愛知 | 揖斐川☆ | ◎ | | |
| | 神通川 | | | ○ |
| | 名古屋港海域等☆ | | ◎ | |
| | 知多湾等☆ | | ◎ | |
| 三重 | 渥美湾等☆ | | ◎ | |
| | 四日市・鈴鹿水域☆ | | ◎ | |
| | 中南海水城☆ | | | ◎ |
| | 英虞湾水域☆ | ◎ | | |
| | 東紀州水域☆ | | | ○ |
| 福井 | 木津川上流水域☆ | ◎ | | |
| | 九頭竜川 | ◎ | | |
| 滋賀 | 若狭湾☆ | | | ◎ |
| | 琵琶湖☆ | ◎ | | |
| 京都 | 大阪湾・淀川☆ | ◎ | | |
| | 若狭湾西部☆ | ◎ | | |
| 大阪 | 大阪湾☆ | ◎ | | |
| | 大阪湾☆ | ◎ | | |
| 兵庫 | 播磨灘☆ | ◎ | | |
| | 山陰海岸東部 | ◎ | | |
| 奈良 | 紀の川☆ | ◎ | | |
| | 大和川☆ | ◎ | | |
| 和歌山 | 木津川☆ | ◎ | | |
| | 紀の川☆ | ◎ | | |
| | 有田川および紀中地先海域☆ | ◎ | | |
| 鳥取 | 田辺湾☆ | ○ | | |
| | 天神川 | | | ○ |
| | 千代川 | | | |
| 島根 | 斐伊川☆ | ◎ | | |
| | 美保湾 | | | |
| | 浜田川・同河口海域 | ○ | | |
| 岡山 | 斐伊川☆ | | | ◎ |
| | 江の川 | | | |
| | 高津川 | ○ | | |
| 広島 | 児島湖☆ | ◎ | | |
| | 児島湾 | | | ◎ |
| | 備讃瀬戸☆ | ◎ | | |
| 山口 | 広島湾☆ | | | ◎ |
| | 備讃瀬戸☆ | | | ◎ |
| | 江の川☆ | | | ◎ |
| 徳島 | 燧灘☆ | | | ◎ |
| | 呉地先等☆ | | | ◎ |
| 香川 | 周防灘☆ | | ◎ | |
| | 広島湾西部水域☆ | ◎ | | |
| 愛媛 | 紀伊水道西部水域 | | | ◎ |
| | 播磨灘☆ | | | ◎ |
| 愛媛 | 備讃瀬戸海域☆ | | | ◎ |
| | 燧灘☆ | | ◎ | |
| 愛媛 | 重信川☆ | ◎ | | |
| | 燧灘☆ | ◎ | | |

| 都道府県 | 流総計画 | 策定済・変更済 | 変更中 | (未策定・期限切) |
|------|---------|---------|-----|-----------|
| 高知 | 浦戸湾☆ | | | ◎ |
| | 仁淀川 | | | ○ |
| | 四万十川 | | | ○ |
| 福岡 | 物部川・香宗川 | | | ○ |
| | 遠賀川 | ○ | | |
| | 有明海☆ | ◎ | | |
| 佐賀 | 筑前海 | | | ○ |
| | 博多湾☆ | | | ◎ |
| | 周防灘☆ | | | ◎ |
| 長崎 | 伊万里湾☆ | | | ○ |
| | 松浦川 | | | |
| | 有明海☆ | ◎ | | |
| 熊本 | 伊万里湾☆ | | | ○ |
| | 有明海☆ | ◎ | | |
| | 佐々水城 | | | |
| 大分 | 橘湾 | | | |
| | 大村湾☆ | | | ○ |
| | 有明海☆ | ◎ | | |
| 宮崎 | 八代海☆ | ◎ | | |
| | 別府湾☆ | | | ◎ |
| | 豊後水城☆ | | | ◎ |
| 鹿児島 | 筑後川☆ | ◎ | | |
| | 周防灘☆ | | | ◎ |
| | 大淀川 | ○ | | |
| 沖縄 | 志布志湾 | | | ○ |
| | 鹿児島湾☆ | ◎ | | |
| | 川内川☆ | ◎ | | |
| 沖縄 | 八代海☆ | ◎ | | |
| | 志布志湾 | | | ○ |
| | 中南部西海岸 | ○ | | |
| 沖縄 | 金武湾・中城湾 | ○ | | |

全国計

| | |
|--------------|-------|
| 策定済みの流総計画 | 91 計画 |
| うち現在変更中の流総計画 | 24 計画 |
| 策定中の流総計画 | 49 計画 |

| | |
|---------------------------|-------|
| NP基準が定められた閉鎖性水域にかかわる流総計画☆ | 76 計画 |
| うちNP対応として策定 | 52 計画 |

※空白は環境基準達成済みの流総計画

(平成24年下水道白書 日本下水道資料編P80より)

2. 大阪府の環境保全目標（平成25年3月31日現在）

環境保全目標は、府民の健康を保護し、生活環境を保全するための望ましい水準として、本府で定めている基準です。

□ 公共用水域

① 健康項目（全公共用水域）

| 項 目 | 目 標 値 | 対 象 水 域 |
|------------------|---------------|----------------------------|
| カドミウム | 0.003 mg/L以下 | 全 公 共 用 水 域 |
| 全シアン | 検出されないこと | |
| 鉛 | 0.01 mg/L以下 | |
| 六価クロム | 0.05 mg/L以下 | |
| 砒素 | 0.01 mg/L以下 | |
| 総水銀 | 0.0005 mg/L以下 | |
| アルキル水銀 | 検出されないこと | |
| PCB | 検出されないこと | |
| ジクロロメタン | 0.02 mg/L以下 | |
| 四塩化炭素 | 0.002 mg/L以下 | |
| 1, 2-ジクロロエタン | 0.004 mg/L以下 | |
| 1, 1-ジクロロエチレン | 0.1 mg/L以下 | |
| シス-1, 2-ジクロロエチレン | 0.04 mg/L以下 | |
| 1, 1, 1-トリクロロエタン | 1 mg/L以下 | |
| 1, 1, 2-トリクロロエタン | 0.006 mg/L以下 | |
| トリクロロエチレン | 0.03 mg/L以下 | |
| テトラクロロエチレン | 0.01 mg/L以下 | |
| 1, 3-ジクロロプロペン | 0.002 mg/L以下 | |
| チウラム | 0.006 mg/L以下 | |
| シマジン | 0.003 mg/L以下 | |
| チオベンカルブ | 0.02 mg/L以下 | |
| ベンゼン | 0.01 mg/L以下 | |
| セレン | 0.01 mg/L以下 | |
| 硝酸性窒素及び亜硝酸性窒素 | 10 mg/L以下 | |
| ふっ素 | 0.8 mg/L以下 | |
| ほう素 | 1 mg/L以下 | |
| 1, 4-ジオキサン | 0.05 mg/L以下 | |
| ダイオキシン類 | 1 pg-TEQ/L以下 | |

(注) 1 目標値は年間平均値とする。ただし、全シアンに係る目標値については、最高値とする。また、アルキル水銀及びPCBについては、「検出されないこと」をもって基準値とされているので、同一測定点における年間のすべての検体の測定値が不検出であることをもって目標達成と判断する。さらに総水銀に係る評価方法は(注)4のとおり。

2 「検出されないこと」とは、定量限界未満をいう。

3 海域については、ふっ素及びほう素の基準値は適用しない。

4 総水銀についての目標の適否の判定は、年間の測定値が0.0005 mg/Lを超える検体数が調査対象検体の37%以上である場合を不適とする（昭和49年12月23日付け環水管第182号）。

②生活環境項目

ア 河川

| 項目 | | 類型 | AA | A | B | C | D | E |
|-------|------------------|-------------------------------|-------------------------------------|-------------------------------------|-----------------------------------|-------------------------------------|-----------------------------------|------------------|
| | | 利用目的の適応性 | 水道1級 自然環境保全 及びA以下の 欄に掲げるもの | 水道2級 水産1級 水浴及びB以下 の欄に掲げるもの | 水道3級 水産2級 及びC以下の 欄に掲げるもの | 水産3級 工業用水1級 及びD以下の 欄に掲げるもの | 工業用水2級 農業用水 及びEの欄に 掲げるもの | 工業用水3級 環境保全 |
| 目標値 | 水素イオン濃度 (pH) | 6.5 以上 8.5 以下 | 6.5 以上 8.5 以下 | 6.5 以上 8.5 以下 | 6.5 以上 8.5 以下 | 6.5 以上 8.5 以下 | 6.0 以上 8.5 以下 | 6.0 以上 8.5 以下 |
| | 生物化学的酸素要求量 (BOD) | 1 mg/L 以下 | 2 mg/L 以下 | 3 mg/L 以下 | 5 mg/L 以下 | 8 mg/L 以下 | 10 mg/L 以下 | 10 mg/L 以下 |
| | 浮遊物質 (SS) | 25 mg/L 以下 | 25 mg/L 以下 | 25 mg/L 以下 | 50 mg/L 以下 | 100 mg/L 以下 | 100 mg/L 以下 | ごみ等の浮遊が認められないこと |
| | 溶存酸素量 (DO) | 7.5 mg/L 以上 | 7.5 mg/L 以上 | 5 mg/L 以上 | 5 mg/L 以上 | 2 mg/L 以上 | 2 mg/L 以上 | 2 mg/L 以上 |
| | 大腸菌群数 | 50 MPN /100mL 以下 | 1,000 MPN /100mL 以下 | 5,000 MPN /100mL 以下 | — | — | — | — |
| 対象水域等 | | 対象水域及びその水域が該当する水域類型は別表のとおりとする | | | | | | |

- (注) 1 目標値は、日間平均値とする。
 2 農業用利水点については、水素イオン濃度 6.0以上7.5以下、溶存酸素量 5mg/L以上とする。
 3 自然環境保全：自然採撈等の環境保全
 4 水道1級：ろ過等による簡易な浄水操作を行うもの
 水道2級：沈殿ろ過等による通常の浄水操作を行うもの
 水道3級：前処理等を伴う高度の浄水操作を行うもの
 5 水産1級：ヤマメ、イワナ等貧腐水性水域の水産生物用並びに水産2級及び水産3級の水産生物用
 水産2級：サケ科魚類及びアユ等貧腐水性水域の水産生物用及び水産3級の水産生物用
 水産3級：コイ、フナ等、β-中腐水性水域の水産生物用
 6 工業用水1級：沈殿等による通常の浄水操作を行うもの
 工業用水2級：薬品注入等による高度の浄水操作を行うもの
 工業用水3級：特殊の浄水操作を行うもの
 7 環境保全：府民の日常生活（沿岸の遊歩等を含む。）において不快感を生じない限度

| 項目 類型 | 水生生物の生息状況の適応性 | 目標値 | | | 対象水域等 |
|----------|---|--------------|----------------|----------------------------|-------------------------------|
| | | 全 亜 鉛 | ノニルフェノール | 直鎖アルキルベンゼンスルホン酸及びその塩 (LAS) | |
| 生物 A | イワナ、サケマス等比較的低温域を好む水生生物及びこれらの餌生物が生息する水域 | 0.03 ng/L 以下 | 0.001 ng/L 以下 | 0.03 ng/L 以下 | 対象水域及びその水域が該当する水域類型は別表のとおりとする |
| 生物特A | 生物Aの水域のうち、生物Aの欄に掲げる水生生物の産卵場（繁殖場）又は幼稚子の生育場として特に保全が必要な水域 | 0.03 ng/L 以下 | 0.0006 ng/L 以下 | 0.02 ng/L 以下 | |
| 生物 B | コイ、フナ等比較的高温域を好む水生生物及びこれらの餌生物が生息する水域 | 0.03 ng/L 以下 | 0.002 ng/L 以下 | 0.05 ng/L 以下 | |
| 生物特B | 生物A又は生物Bの水域のうち、生物Bの欄に掲げる水生生物の産卵場（繁殖場）又は幼稚子の生育場として特に保全が必要な水域 | 0.03 ng/L 以下 | 0.002 ng/L 以下 | 0.04 ng/L 以下 | |

- (注) 1 目標値は、年間平均値とする。
 2 ノニルフェノールは平成24年8月に、LASは平成25年3月に追加された。

イ 海 域

| 項目 | | 類型 | A | B | C |
|-------------|-------------------|-------------------------------|---------------------------------------|-----------------------------|----------------|
| | | 利用目的の適応性 | 水産1級 水浴 自然環境保全 及びB以下の欄に掲げるもの | 水産2級 工業用水 及びCの欄に掲げるもの | 環境保全 |
| 目 標 値 | 水素イオン濃度 (pH) | | 7.8以上 8.3以下 | 7.8以上 8.3以下 | 7.0以上 8.3以下 |
| | 化学的酸素要求量 (COD) | | 2 mg/L以下 | 3 mg/L以下 | 8 mg/L以下 |
| | 溶存酸素量 (DO) | | 7.5 mg/L以上 | 5 mg/L以上 | 2 mg/L以上 |
| | 大腸菌群数 | | 1,000 MPN/100mL以下 | — | — |
| | ノルマルヘキサン抽出物質(油分等) | | 検出されないこと | 検出されないこと | — |
| 対象水域等 | | 対象水域及びその水域が該当する水域類型は別表のとおりとする | | | |

- (注) 1 目標値は、日間平均値とする。
 2 水産1級のうち、生食用原料カキの養殖の利水点については、大腸菌群数70 MPN/100 mL以下とする。
 3 自然環境保全：自然探勝等の環境保全
 4 水産1級：マダイ、ブリ、ワカメ等の水産生物用及び水産2級の水産生物用
 水産2級：ボラ、ノリ等の水産生物用
 5 環境保全：府民の日常生活（沿岸の遊歩等を含む。）において不快感を生じない限度

| 項目 類型 | 利用目的の適応性 | 目 標 値 | | 対象水域等 |
|----------|--|------------|-------------|---|
| | | 全 窒 素 | 全 り ん | |
| I | 自然環境保全及びII以下の欄に掲げるもの (水産2種及び3種を除く) | 0.2 mg/L以下 | 0.02 mg/L以下 | 対象水域及びその 水域が該当する水 域類型は別表のと おりとする |
| II | 水産1種 水浴及びIII以下の欄に掲げるもの (水産2種及び3種を除く) | 0.3 mg/L以下 | 0.03 mg/L以下 | |
| III | 水産2種及びIVの欄に掲げるもの (水産3種を除く) | 0.6 mg/L以下 | 0.05 mg/L以下 | |
| IV | 水産3種、工業用水、生物生息環境保全 | 1 mg/L以下 | 0.09 mg/L以下 | |

- (注) 1 目標値は、年間平均値とする。
 2 自然環境保全：自然探勝等の環境保全
 3 水産1種：底生魚介類を含め多様な水産生物がバランス良く、かつ、安定して漁獲される
 水産2種：一部の底生魚介類を除き、魚類を中心とした水産生物が多獲される
 水産3種：汚濁に強い特定の水産生物が主に漁獲される
 4 生物生息環境保全：年間を通して底生生物が生息できる限度

| 項目 類型 | 水生生物の生息状況の適応性 | 目 標 値 | | | 対象水域等 |
|----------|---|-----------------|-------------------|------------------------------------|---|
| | | 全 垂 鉛 | ノニルフェノール | 直鎖アルキル ベンゼンスルホン酸 及びその塩 (LAS) | |
| 生 物 A | 水生生物の生息する水域 | 0.02 ng/L 以下 | 0.001 mg/L 以下 | 0.01 mg/L 以下 | 対象水域及びその 水域が該当する 水域類型は、 指定されていない |
| 生物特A | 生物Aの水域のうち、水生生物の 産卵場（繁殖場）又は幼稚仔の生 育場として特に保全が必要な水域 | 0.01 ng/L 以下 | 0.0007 mg/L 以下 | 0.006 mg/L 以下 | |

- (注) 1 目標値は、年間平均値とする。
 2 ノニルフェノールは平成24年8月に、LASは平成25年3月に追加された。

(別表) 対象水域及びその水域が該当する水域類型

○河川

| 区分 | 河川名 | 範囲 | 該当類型 | |
|----------|---------|------------------|-----------------|----------|
| | | | BOD等 | 水生生物保全項目 |
| 淀川水域 | 淀川下流(1) | (京都府界から長柄堰まで) | B | 生物B |
| | 淀川下流(2) | (長柄堰より下流) | C | 生物B |
| | 船橋川 | (全域) | B | 生物B |
| | 徳谷川 | (全域) | B | 生物B |
| | 檜尾川 | (全域) | B | 生物B |
| | 天野川 | (奈良県界より下流) | B | 生物B |
| | 芥川(1) | (京都府界から塚脇橋まで) | A | 生物A |
| | 芥川(2) | (塚脇橋より下流) | A | 生物B |
| | 水無瀬川 | (全域) | A | 生物A |
| | 神崎川水域 | 神崎川 | (安威川、猪名川を除く神崎川) | B |
| 安威川上流 | | (茨木市取水口より上流) | A | 生物A |
| 安威川下流(1) | | (茨木市取水口から戸伏まで) | A | 生物B |
| 安威川下流(2) | | (戸伏から大正川合流点まで) | A | 生物B |
| 安威川下流(3) | | (大正川合流点より下流) | B | 生物B |
| 佐保川及び茨木川 | | (全域) | A | 生物B |
| 大正川 | | (全域) | A | 生物B |
| 勝尾寺川 | | (全域) | A | 生物B |
| 猪名川上流 | | (箕面川合流点より上流) | A | 生物B |
| 猪名川下流(2) | | (藻川分岐点から藻川合流点まで) | D | 生物B |
| 箕面川(1) | | (箕面川取水口より上流) | A | 生物A |
| 箕面川(2) | | (箕面川取水口から兵庫県界まで) | A | 生物B |
| 余野川 | | (全域) | A | 生物A |
| 千里川 | | (全域) | A | 生物B |
| 田尻川 | | (兵庫県界より上流) | A | 生物A |
| 寝屋川水域 | 一庫・大路次川 | (京都府界から兵庫県界まで) | A | 生物A |
| | 山辺川 | (全域) | A | 生物A |
| | 寝屋川(1) | (住道大橋より上流) | C | 生物B |
| | 寝屋川(2) | (住道大橋より下流) | D | — |
| | 恩智川 | (全域) | D | — |
| | 古川 | (全域) | D | — |
| | 第二寝屋川 | (全域) | D | — |
| 大阪市内河川 | 平野川分水路 | (全域) | D | — |
| | 平野川 | (全域) | D | — |
| | 大川 | (大川全域及び城北川全域) | B | 生物B |
| | 堂島川 | (全域) | B | 生物B |
| | 土佐堀川 | (全域) | C | 生物B |
| | 道頓堀川 | (全域) | B | 生物B |
| | 正蓮寺川 | (全域) | B | 生物B |
| | 六軒家川 | (全域) | B | 生物B |
| | 安治川 | (全域) | B | 生物B |
| | 尻無川 | (全域) | B | 生物B |
| | 木津川 | (全域) | B | 生物B |
| | 木津川運河 | (全域) | B | 生物B |
| | 住吉川 | (全域) | B | 生物B |
| 東横堀川 | (全域) | B | 生物B | |

| 区分 | 河川名 | 範囲 | 該当類型 | |
|-------|--------|-------------------|------|----------|
| | | | BOD等 | 水生生物保全項目 |
| 大和川水域 | 石川 | (全域) | B | 生物B |
| | 千早川 | (全域) | A | 生物B |
| | 天見川 | (全域) | B | 生物B |
| | 石見川 | (全域) | A | 生物A |
| | 飛鳥川 | (全域) | C | 生物B |
| | 梅川 | (全域) | A | 生物B |
| | 佐備川 | (全域) | C | 生物B |
| | 大和川中流 | (桜井市初瀬取入口から浅香山まで) | C | 生物B |
| | 大和川下流 | (浅香山より下流) | D | 生物B |
| | 東除川 | (全域) | C | 生物B |
| 泉州諸河川 | 西除川(1) | (狭山池流出端より上流) | B | 生物B |
| | 西除川(2) | (狭山池流出端より下流) | D | — |
| | 石津川 | (全域) | D | — |
| | 和田川 | (全域) | C | 生物B |
| | 大津川上流 | (泉大津市高津取水口より上流) | B | 生物B |
| | 大津川下流 | (泉大津市高津取水口より下流) | D | — |
| | 牛滝川 | (全域) | B | 生物B |
| | 松尾川 | (全域) | B | 生物B |
| | 榎尾川 | (全域) | B | 生物B |
| | 父鬼川 | (全域) | A | 生物B |
| 河川 | 春木川 | (全域) | D | — |
| | 津田川 | (全域) | E | — |
| | 近木川上流 | (稲谷川合流点より上流) | B | 生物B |
| | 近木川下流 | (稲谷川合流点より下流) | D | — |
| | 見出川 | (全域) | E | — |
| | 佐野川 | (全域) | E | — |
| | 檜井川上流 | (兎田橋より上流) | B | 生物B |
| | 檜井川下流 | (兎田橋より下流) | E | — |
| | 男里川 | (全域) | A | 生物B |
| | 金熊寺川 | (全域) | A | 生物B |
| 菟砥川 | (全域) | A | 生物B | |
| 山中川 | (全域) | A | 生物B | |
| 番川 | (全域) | A | 生物B | |
| 大東川 | (全域) | A | 生物B | |
| 東川 | (全域) | A | 生物B | |
| 西川 | (全域) | A | 生物B | |

(注) 「—」は類型指定がされていないことを表す

(別表つづき)

○海域

・COD等

| 水域類型指定 | |
|--------|------|
| 水域 | 該当類型 |
| 大阪湾(1) | C |
| 大阪湾(2) | B |
| 大阪湾(3) | A |
| 大阪湾(4) | A |
| 大阪湾(5) | A |
| 尾崎港 | C |
| 淡輪港 | C |
| 深日港 | C |

・全窒素、全りん

| 水域類型指定 | |
|--------|------|
| 水域 | 該当類型 |
| 大阪湾(イ) | Ⅳ |
| 大阪湾(ロ) | Ⅲ |
| 大阪湾(ハ) | Ⅱ |

・水生生物保全項目（全亜鉛、ノニルフェノール、LAS）
平成25年3月31日現在、類型指定は行われていません。

(注) 尾崎港、淡輪港及び深日港の区域は、いずれも防波堤の先端を結ぶ線で囲まれた海域をいう。

大阪湾水域類型

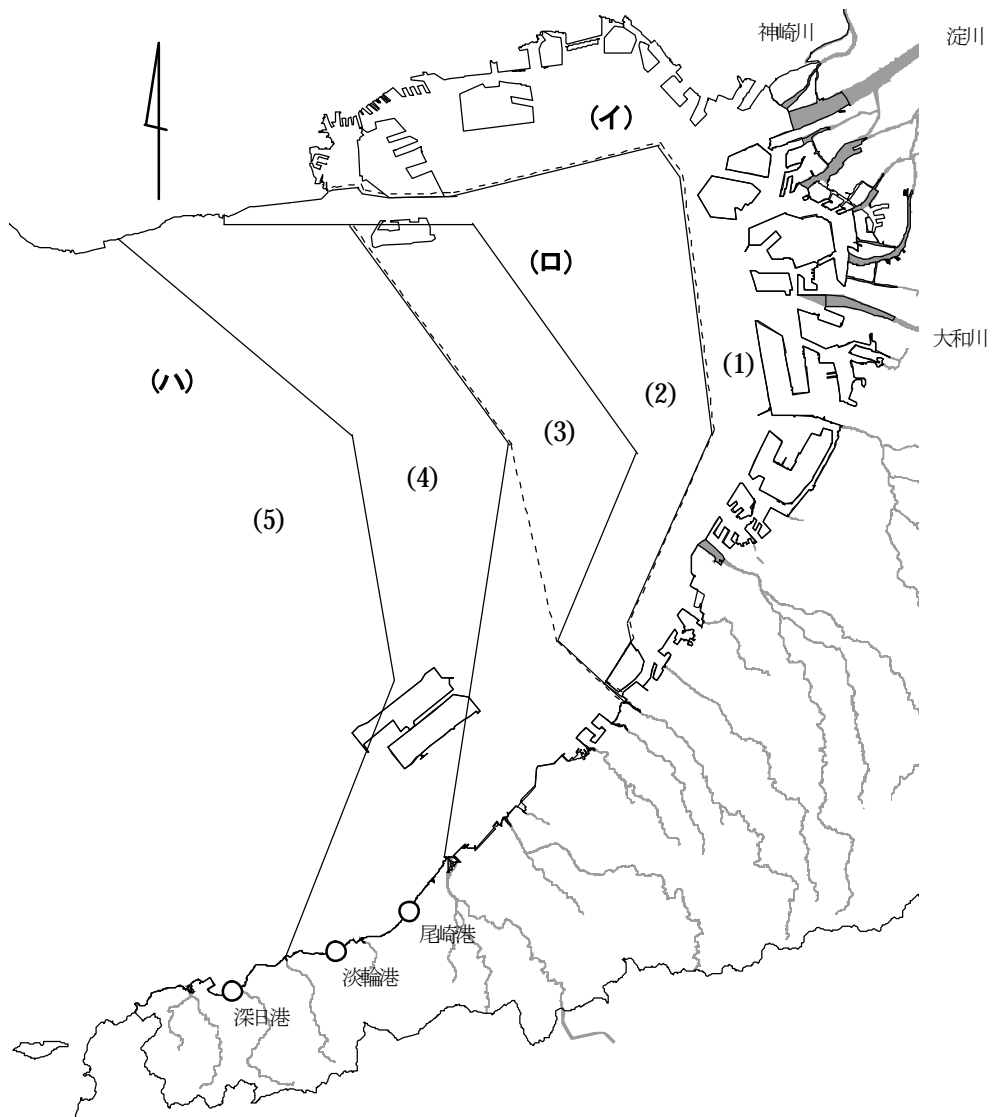

(注) ----- は全窒素、全りんに係る水域を表す。

③ 特殊項目

ア 河川

| 項目 | 対象水域 | 上水道水源水域 | その他の水域 (水域類型C以上の河川) |
|--------------|------|--------------|------------------------|
| フェノール類 | | 0.005 mg/L以下 | 0.01 mg/L以下 |
| 銅 | | 0.05 " | 0.05 " |
| 溶解性鉄 | | 0.3 " | 1.0 " |
| 溶解性マンガン | | 0.05 " | 1.0 " |
| 全クロム | | 0.05 " | 1.0 " |
| アンモニア性窒素 | | 0.1 " | 1.0 " |
| 陰イオン界面活性剤 | | 0.5 " | 0.5 " |
| ノルマルヘキサン抽出物質 | | 検出されないこと | 検出されないこと |

イ 海域

| 項目 | 対象水域 | 大阪湾 (3) (4) (5) | 大阪湾 (2) | 大阪湾 (1) 尾崎港、淡輪港、深日港 |
|-----------|------|--------------------|-------------|------------------------|
| フェノール類 | | 0.01 mg/L以下 | 0.01 mg/L以下 | 0.01 mg/L以下 |
| 銅 | | 0.02 " | 0.02 " | 0.02 " |
| 亜鉛 | | 0.1 " | 0.1 " | 0.1 " |
| 溶解性鉄 | | 0.1 " | 0.2 " | 0.5 " |
| 全クロム | | 1.0 " | 1.0 " | 1.0 " |
| 陰イオン界面活性剤 | | 0.1 " | 0.1 " | 0.1 " |

④ 底質

ア 河川

| 項目 | 環境保全目標 | 対象水域 |
|---------|--------------|--------|
| P C B | 10 mg/kg | 全公共用水域 |
| 水銀 | 25 mg/kg | |
| ダイオキシン類 | 150 pg-TEQ/g | |

イ 海域

| 項目 | 環境保全目標 | 対象水域 |
|---------|--|--------|
| P C B | 10 mg/kg | 全公共用水域 |
| 水銀 | 「底質の暫定除去基準について」(昭和50年10月28日環水管第119号水質保全局長通知)に定める基準に該当しないこと | |
| ダイオキシン類 | 150 pg-TEQ/g | |

3. 河川・海域の汚濁

(1) 河川汚濁現況 (BOD (年平均値) 経年変化)

(単位: mg/L)

| 地点 | | | 年度 | S46 | S47 | S48 | S49 | S50 | S51 | S52 | S53 | S54 | S55 | |
|------|-----|------------|------------|-----|-----|-----|-----|-----|-----|-----|-----|-----|-----|-----|
| 淀川 | 淀川 | Bハ | 枚方大橋流心 | 3.9 | 3.7 | 5.4 | 3.3 | 2.5 | 2.6 | 3.9 | 4.3 | 4.1 | 3.2 | |
| | | | 枚方大橋左岸 | 3.7 | 3.9 | 4.9 | 3.3 | 2.6 | 3.6 | 3.8 | 4.2 | 3.5 | 3.2 | |
| | | | 枚方大橋右岸 | 4.6 | 4.4 | 6.8 | 3.9 | 3.1 | 3.3 | 4.2 | 4.5 | 4.6 | 3.5 | |
| | | | 鳥飼大橋流心 | 3.2 | 3.7 | 4.2 | 2.8 | 2.5 | 2.8 | 3.2 | 3.7 | 3.2 | 2.5 | |
| | | | 鳥飼大橋左岸 | 3.2 | 3.3 | 4.3 | 2.4 | 2.3 | 2.8 | 3.2 | 3.7 | 3.0 | 2.6 | |
| | | | 鳥飼大橋右岸 | 3.3 | 4.0 | 4.9 | 2.8 | 2.9 | 3.4 | 3.5 | 3.5 | 3.2 | 2.6 | |
| | | | JR 西日本赤川鉄橋 | | | 3.9 | 2.3 | 2.5 | 3.2 | 3.0 | 3.3 | 2.9 | 2.5 | |
| | Cイ | 伝法大橋 | 2.8 | 2.8 | 4.8 | 3.9 | 3.8 | 3.0 | 5.2 | 8.6 | 2.5 | 3.0 | | |
| | 船橋川 | Bハ | 新登橋上流 | | 23 | 9.4 | 3.2 | 5.0 | 3.5 | 2.9 | 4.3 | 5.6 | 9.3 | |
| | 利根川 | | 北牧野小学校裏 | | | | | | | | | | | 52 |
| | | | 淀川合流直前 | | | | | | | | | | | |
| | 藤本川 | | 淀川合流直前 | | | | | | | | | | | |
| | 穂谷川 | Bハ | 淀川合流直前 | | 23 | 27 | 22 | 20 | 13 | 20 | 21 | 8.9 | 12 | |
| | 檜尾川 | B口 | 磐手杜神社 | | | | | | | | 9.2 | 3.2 | 7.4 | |
| 黒田川 | | 西ノ口樋門 | | | | | | | | | | | 19 | |
| 天野川 | Bハ | 淀川合流直前 | | 12 | 14 | 14 | 14 | 9.7 | 14 | 15 | 9.0 | 19 | | |
| 安居川 | | 淀川合流直前 | | | | | | | | | | | 26 | |
| 芥川 | Aイ | 塚脇橋 | | | | | | 1.6 | 2.3 | 1.8 | 1.2 | 1.1 | | |
| | | 鷺打橋 | | 15 | 11 | 9.8 | 8.6 | 7.4 | 5.1 | 4.5 | 4.4 | 4.4 | | |
| 山川 | | 芥川合流直前 | | | | | | | | | | | 52 | |
| 女瀬川 | | 天堂橋 | | | | | | | | | | | 8.6 | |
| 水無瀬川 | Aイ | 名神高速道路高架橋下 | | | | | | | | | | | | |
| 神崎川 | B口 | 小松橋 | | | 11 | 8.9 | 6.3 | 5.4 | 7.2 | 6.1 | 5.3 | 3.9 | | |
| | | 新三国橋 | 14 | 13 | 16 | 9.5 | 5.2 | 5.6 | 6.2 | 7.6 | 5.8 | 5.1 | | |
| | | 神崎橋 | | 14 | 13 | 8.3 | 5.3 | 5.5 | 5.6 | 6.6 | 6.5 | 4.8 | | |
| | | 千船橋 | 11 | 11 | 9.6 | 6.7 | 4.6 | 4.9 | 5.0 | 5.9 | 4.6 | 3.8 | | |
| | B口 | 辰巳橋 | 23 | 28 | 23 | 12 | 8.8 | 6.2 | 7.0 | 8.6 | 8.7 | 6.1 | | |
| | | 糸田川 | 神崎川合流直前 | | | | | | | | | | | 31 |
| | | 高川 | 神崎川合流直前 | | | | | | | | | | | 9.1 |
| | | 天竺川 | 神崎川合流直前 | | | | | | | | | | | 7.7 |
| | | 番田井路 | 玉川橋 | | | | | | | | | | | 20 |

(単位: mg/L)

| 地点 | | 年度 | S56 | S57 | S58 | S59 | S60 | S61 | S62 | S63 | H元 | H2 | |
|------|------|------------|---------|-----|-----|-----|-----|-----|-----|-----|-----|-----|-----|
| 淀川 | 淀川 | Bハ | 枚方大橋流心 | 3.7 | 4.7 | 3.8 | 3.9 | 3.3 | 3.6 | 3.7 | 3.1 | 2.9 | 2.3 |
| | | | 枚方大橋左岸 | 3.6 | 5.0 | 3.7 | 3.9 | 3.2 | 3.7 | 3.9 | 3.3 | 2.9 | 2.5 |
| | | | 枚方大橋右岸 | 3.8 | 5.3 | 4.0 | 3.9 | 3.6 | 3.8 | 4.0 | 3.5 | 3.2 | 2.6 |
| | | | 鳥飼大橋流心 | 2.9 | 2.9 | 3.2 | 2.9 | 3.0 | 3.1 | 3.0 | 2.8 | 2.5 | 2.4 |
| | | | 鳥飼大橋左岸 | 2.8 | 3.2 | 3.1 | 3.0 | 2.6 | 2.8 | 2.6 | 2.8 | 2.4 | 2.1 |
| | | | 鳥飼大橋右岸 | 2.8 | 3.3 | 3.0 | 2.9 | 2.6 | 2.7 | 2.7 | 3.1 | 2.7 | 2.6 |
| | | JR西日本赤川鉄橋 | 2.9 | 3.0 | 2.6 | 2.7 | 2.6 | 2.8 | 3.0 | 2.5 | 2.6 | 2.5 | |
| | Cイ | 伝法大橋 | 3.4 | 4.6 | 5.3 | 5.2 | 7.7 | 8.2 | 7.2 | 5.0 | 3.1 | 3.7 | |
| | 船橋川 | Bハ | 新登橋上流 | 11 | 8.1 | 8.3 | 6.6 | 7.9 | 4.9 | 9.3 | 7.8 | 7.0 | 8.5 |
| | 利根川 | | 北牧野小学校裏 | 11 | 12 | 15 | 13 | 13 | 12 | 24 | | | |
| | | | 淀川合流直前 | | | | | | | | 12 | 8.8 | 7.5 |
| | 藤本川 | | 淀川合流直前 | | | | | | | | | | |
| | 穂谷川 | Bハ | 淀川合流直前 | 11 | 12 | 14 | 19 | 19 | 14 | 28 | 16 | 16 | 18 |
| | 檜尾川 | B口 | 磐手杜神社 | 16 | 9.4 | 7.4 | 9.0 | 9.9 | 15 | 8.2 | 9.7 | 11 | 7.8 |
| 黒田川 | | 西ノ口樋門 | 14 | 15 | 16 | 20 | 22 | 14 | 31 | 25 | 18 | 17 | |
| 天野川 | Bハ | 淀川合流直前 | 9.9 | 9.3 | 15 | 12 | 13 | 8.3 | 17 | 15 | 14 | 12 | |
| 安居川 | | 淀川合流直前 | 19 | 21 | 24 | 18 | 20 | 14 | 34 | 28 | 21 | 21 | |
| 芥川 | Aイ | 塚脇橋 | 1.6 | 1.2 | 1.2 | 1.1 | 1.2 | 0.8 | 0.9 | 1.1 | 0.7 | 0.7 | |
| | | 鷺打橋 | 6.7 | 4.2 | 4.1 | 5.7 | 5.2 | 5.8 | 5.3 | 4.1 | 3.9 | 4.4 | |
| 山川 | | 芥川合流直前 | 37 | 40 | 23 | 30 | 49 | 30 | 42 | 34 | 36 | 24 | |
| 女瀬川 | | 天堂橋 | 15 | 7.3 | 8.1 | 17 | 14 | 9.1 | 7.6 | 5.7 | 5.3 | 7.4 | |
| 水無瀬川 | Aイ | 名神高速道路高架橋下 | | | | | | | | | | | |
| 神崎川 | 神崎川 | B口 | 小松橋 | 4.5 | 3.6 | 3.5 | 4.9 | 3.7 | 3.8 | 5.9 | 3.2 | 3.8 | 3.6 |
| | | | 新三国橋 | 4.7 | 4.7 | 4.8 | 5.0 | 5.2 | 6.2 | 4.9 | 4.3 | 4.5 | 4.2 |
| | | | 神崎橋 | 7.2 | 4.7 | 4.4 | 5.7 | 5.0 | 4.2 | 3.7 | 4.3 | 3.8 | 3.8 |
| | | | 千船橋 | 3.6 | 3.7 | 3.8 | 3.8 | 3.6 | 3.4 | 3.6 | 3.1 | 2.9 | 2.8 |
| | 左門殿川 | B口 | 辰巳橋 | 5.9 | 6.3 | 4.0 | 3.4 | 3.7 | 3.6 | 3.5 | 2.9 | 3.0 | 3.0 |
| | 糸田川 | | 神崎川合流直前 | 33 | 52 | 37 | 57 | 30 | 28 | 49 | 32 | 37 | 29 |
| | 高川 | | 神崎川合流直前 | 9.0 | 11 | 9.9 | 13 | 6.7 | 6.2 | 8.7 | 7.2 | 9.0 | 10 |
| | 天竺川 | | 神崎川合流直前 | 6.6 | 6.6 | 6.1 | 4.9 | 4.6 | 2.6 | 2.1 | 1.6 | 1.6 | 1.3 |
| | 番田井路 | | 玉川橋 | 24 | 18 | 21 | 33 | 32 | 32 | 19 | 19 | 24 | 17 |

(単位: mg/L)

| 地点 | | 年度 | H3 | H4 | H5 | H6 | H7 | H8 | H9 | H10 | H11 | H12 | |
|------|------|------------|-----------|-----|-----|-----|-----|-----|-----|-----|-----|-----|-----|
| 淀川 | 淀川 | Bハ | 枚方大橋流心 | 1.9 | 2.1 | 2.2 | 2.2 | 2.2 | 1.8 | 1.4 | 1.6 | 1.5 | 1.4 |
| | | | 枚方大橋左岸 | 2.0 | 2.0 | 2.1 | 2.2 | 2.4 | 2.2 | 1.8 | 1.9 | 1.6 | 1.6 |
| | | | 枚方大橋右岸 | 2.2 | 2.3 | 2.3 | 2.6 | 2.3 | 1.9 | 1.5 | 1.7 | 1.6 | 1.5 |
| | | | 鳥飼大橋流心 | 1.9 | 2.2 | 1.8 | 2.1 | 1.7 | 1.6 | 1.3 | 1.5 | 1.4 | 1.3 |
| | | | 鳥飼大橋左岸 | 1.9 | 2.1 | 1.9 | 2.0 | 2.0 | 1.8 | 1.3 | 1.4 | 1.5 | 1.4 |
| | | | 鳥飼大橋右岸 | 2.4 | 2.2 | 2.1 | 2.2 | 1.9 | 1.6 | 1.2 | 1.7 | 1.5 | 1.2 |
| | | | JR西日本赤川鉄橋 | 1.8 | 1.8 | 2.0 | 2.5 | 2.1 | 1.9 | 1.4 | 1.9 | 1.5 | 1.6 |
| | Cイ | 伝法大橋 | 2.5 | 3.1 | 3.1 | 5.4 | 2.7 | 2.8 | 3.0 | 2.8 | 3.1 | 3.5 | |
| | 船橋川 | Bハ | 新登橋上流 | 7.1 | 7.5 | 5.8 | 7.0 | 12 | 8.3 | 5.6 | 6.3 | 6.0 | 7.9 |
| | 利根川 | | 北牧野小学校裏 | | | | | | | | | | |
| | | | 淀川合流直前 | 9.0 | 9.7 | 7.6 | 10 | 7.2 | 5.7 | 4.7 | 3.5 | 6.0 | 7.8 |
| | 藤本川 | | 淀川合流直前 | | | | | | | | | | |
| | 穂谷川 | Bハ | 淀川合流直前 | 14 | 17 | 11 | 14 | 14 | 12 | 8.0 | 6.1 | 8.2 | 7.9 |
| | 檜尾川 | B口 | 磐手杜神社 | 6.5 | 8.4 | 10 | 10 | 10 | 9.0 | 7.5 | 6.5 | 6.0 | 3.9 |
| 黒田川 | | 西ノ口樋門 | 11 | 7.8 | 5.4 | 8.1 | 7.7 | 8.8 | 3.9 | 4.1 | 8.9 | 6.8 | |
| 天野川 | Bハ | 淀川合流直前 | 9.7 | 12 | 7.8 | 11 | 12 | 12 | 7.0 | 6.5 | 7.1 | 7.8 | |
| 安居川 | | 淀川合流直前 | 15 | 18 | 18 | 17 | 13 | 8.3 | 5.7 | 4.3 | 11 | 7.5 | |
| 芥川 | Aイ | 塚脇橋 | 0.7 | 0.8 | 0.7 | 1.1 | 0.9 | 0.7 | 0.6 | 0.7 | 0.8 | 0.9 | |
| | | 鷺打橋 | 3.3 | 3.4 | 3.4 | 5.1 | 4.8 | 3.9 | 2.8 | 2.9 | 2.2 | 1.6 | |
| 山川 | | 芥川合流直前 | 20 | 15 | 18 | 22 | 20 | 14 | 10 | 8.6 | 5.6 | 3.2 | |
| 女瀬川 | | 天堂橋 | 8.2 | 7.0 | 6.9 | 7.7 | 5.3 | 4.7 | 6.0 | 6.2 | 4.7 | 5.2 | |
| 水無瀬川 | Aイ | 名神高速道路高架橋下 | | 0.5 | 0.6 | 0.6 | 0.5 | 0.6 | 0.8 | 0.5 | 0.7 | 0.7 | |
| 神崎川 | B口 | 小松橋 | 3.1 | 1.2 | 3.8 | 3.2 | 3.3 | 1.9 | 3.6 | 1.5 | 2.7 | 3.4 | |
| | | 新三国橋 | 4.0 | 2.6 | 2.8 | 3.7 | 4.1 | 3.4 | 3.0 | 2.4 | 3.4 | 3.1 | |
| | | 神崎橋 | 2.3 | 2.0 | 2.4 | 4.1 | 3.6 | 2.6 | 3.7 | 1.8 | 2.0 | 2.9 | |
| | | 千船橋 | 2.3 | 1.9 | 1.7 | 3.2 | 2.6 | 2.3 | 2.4 | 1.7 | 2.0 | 2.4 | |
| | B口 | 辰巳橋 | 2.6 | 2.0 | 2.2 | 3.2 | 2.6 | 2.2 | 2.3 | 1.4 | 2.0 | 2.3 | |
| | | 糸田川 | 神崎川合流直前 | 23 | 18 | 11 | 12 | 7.9 | 9.9 | 9.4 | 6.1 | 7.0 | 3.8 |
| | | 高川 | 神崎川合流直前 | 9.8 | 5.6 | 4.6 | 12 | 7.0 | 6.4 | 4.9 | 3.4 | 4.3 | 4.9 |
| | | 天竺川 | 神崎川合流直前 | 1.5 | 1.8 | 1.4 | 1.2 | 1.0 | 1.1 | 1.3 | 1.0 | 0.6 | 1.3 |
| | 番田井路 | 玉川橋 | 12 | 15 | 14 | 14 | 10 | 12 | 11 | 8.4 | 8.3 | 7.4 | |

(単位: mg/L)

| 地点 | | 年度 | H13 | H14 | H15 | H16 | H17 | H18 | H19 | H20 | H21 | H22 | |
|------|------|------------|-----------|-----|-----|-----|-----|-----|-----|-----|-----|-----|-----|
| 淀川 | 淀川 | Bハ | 枚方大橋流心 | 1.4 | 1.4 | 1.2 | 1.0 | 1.2 | 1.1 | 1.0 | 1.0 | 1.0 | 1.1 |
| | | | 枚方大橋左岸 | 1.6 | 1.7 | 1.4 | 1.2 | 1.4 | 1.1 | 1.1 | 1.1 | 1.0 | 1.0 |
| | | | 枚方大橋右岸 | 1.5 | 1.5 | 1.2 | 1.0 | 1.3 | 1.1 | 0.9 | 1.0 | 1.0 | 1.0 |
| | | | 鳥飼大橋流心 | 1.5 | 1.8 | 1.3 | 1.1 | 1.4 | 1.0 | 1.1 | 1.1 | 0.9 | 1.1 |
| | | | 鳥飼大橋左岸 | 1.4 | 1.6 | 1.7 | 1.0 | 1.3 | 1.1 | 1.0 | 1.2 | 1.1 | 0.9 |
| | | | 鳥飼大橋右岸 | 1.5 | 1.6 | 1.6 | 1.0 | 1.3 | 1.1 | 1.0 | 1.1 | 1.0 | 0.9 |
| | | | JR西日本赤川鉄橋 | 1.7 | 1.8 | 1.4 | 1.3 | 1.6 | 1.2 | 1.1 | 1.1 | 1.2 | 1.0 |
| | Cイ | 伝法大橋 | 2.7 | 4.7 | 2.8 | 1.8 | 3.1 | 2.7 | 4.3 | 3.2 | 3.0 | 1.8 | |
| | 船橋川 | Bハ | 新登橋上流 | 8.9 | 7.3 | 5.1 | 6.2 | 7.8 | 4.9 | 4.7 | 4.4 | 3.7 | 3.2 |
| | 利根川 | | 北牧野小学校裏 | | | | | | | | | | |
| | | | 淀川合流直前 | 8.2 | 8.2 | 7.2 | 9.1 | 9.9 | | | | | |
| | 藤本川 | | 淀川合流直前 | | | | | | | | 3.6 | 3.2 | 4.2 |
| | 穂谷川 | Bハ | 淀川合流直前 | 12 | 7.2 | 5.6 | 5.7 | 8.9 | 4.6 | 4.0 | 3.4 | 3.6 | 4.1 |
| | 檜尾川 | B口 | 磐手杜神社 | 3.4 | 3.3 | 2.9 | 2.3 | 1.7 | 2.3 | 2.2 | 2.6 | 2.6 | 2.5 |
| 黒田川 | | 西ノ口樋門 | 8.4 | 5.7 | 5.2 | 4.1 | 7.8 | 5.9 | 4.5 | 8.7 | 4.4 | 5.7 | |
| 天野川 | Bハ | 淀川合流直前 | 7.6 | 6.6 | 3.5 | 3.3 | 6.2 | 4.0 | 2.8 | 2.4 | 2.0 | 2.4 | |
| 安居川 | | 淀川合流直前 | 7.3 | 9.5 | 6.0 | 7.0 | 6.7 | 4.7 | 5.0 | 3.1 | 3.0 | 1.0 | |
| 芥川 | Aイ | 塚脇橋 | 0.9 | 1.0 | 1.1 | 0.8 | 1.1 | 0.8 | 0.9 | 0.5 | 0.8 | 0.8 | |
| | | 鷺打橋 | 1.6 | 1.4 | 1.3 | 1.0 | 1.5 | 1.0 | 0.9 | 0.9 | 0.9 | 0.8 | |
| 山川 | | 芥川合流直前 | 1.7 | 2.8 | 2.0 | 1.5 | 2.2 | 1.9 | 1.3 | 0.8 | 1.6 | 1.5 | |
| 女瀬川 | | 天堂橋 | 3.4 | 3.5 | 2.1 | 2.1 | 1.9 | 1.9 | 3.1 | 1.4 | 1.5 | 1.8 | |
| 水無瀬川 | Aイ | 名神高速道路高架橋下 | 0.9 | 0.9 | 0.9 | 0.6 | 0.6 | 1.0 | 0.6 | 0.5 | 0.6 | 0.6 | |
| 神崎川 | B口 | 小松橋 | 2.8 | 3 | 1.7 | 1.6 | 2.3 | 2.0 | 1.7 | 1.2 | 1.2 | 1.2 | |
| | | 新三国橋 | 3.8 | 2.8 | 3.0 | 1.7 | 1.9 | 2.4 | 1.9 | 1.6 | 2.4 | 1.5 | |
| | | 神崎橋 | 3.5 | 2.8 | 2.8 | 1.4 | 2.4 | 1.8 | 1.8 | 1.5 | 3.1 | 1.7 | |
| | | 千船橋 | 2.0 | 2.4 | 2.1 | 2.0 | 2.6 | 2.4 | 2.0 | 1.6 | 2.1 | 1.6 | |
| | 左門殿川 | B口 | 辰巳橋 | 2.6 | 2.5 | 2.1 | 1.6 | 2.2 | 2.1 | 1.7 | 1.5 | 2.1 | 1.6 |
| | 糸田川 | | 神崎川合流直前 | 4.1 | 4.1 | 4.3 | 2.9 | 3.1 | 3.3 | 2.0 | 2.0 | 1.6 | 2.7 |
| | 高川 | | 神崎川合流直前 | 4.5 | 3.3 | 4.6 | 3.9 | 3.0 | 3.9 | 2.5 | 2.3 | 2.6 | 2.5 |
| | 天竺川 | | 神崎川合流直前 | 2.3 | 1.0 | 0.7 | 1.0 | 1.9 | 1.3 | 1.0 | 1.0 | 1.3 | 1.4 |
| 番田井路 | | 玉川橋 | 10 | 12 | 7.2 | 5.5 | 5.4 | 4.3 | 4.3 | 5.8 | 3.1 | 2.8 | |

(単位: mg/L)

| 地点 | | 年度 | H23 | H24 | H25 | H26 | H27 | H28 | H29 | H30 | H31 | H32 | | |
|------|------|------------|-----------|-----|-----|-----|-----|-----|-----|-----|-----|-----|--|--|
| 淀川 | 淀川 | Bハ | 枚方大橋流心 | 1.1 | 1.2 | | | | | | | | | |
| | | | 枚方大橋左岸 | 1.1 | 1.3 | | | | | | | | | |
| | | | 枚方大橋右岸 | 1.1 | 1.2 | | | | | | | | | |
| | | | 鳥飼大橋流心 | 1.2 | 1.2 | | | | | | | | | |
| | | | 鳥飼大橋左岸 | 1.2 | 1.2 | | | | | | | | | |
| | | | 鳥飼大橋右岸 | 1.1 | 1.1 | | | | | | | | | |
| | | | JR西日本赤川鉄橋 | 1.1 | 1.2 | | | | | | | | | |
| | Cイ | 伝法大橋 | 1.5 | 1.9 | | | | | | | | | | |
| | 船橋川 | Bハ | 新登橋上流 | 4.1 | 2.5 | | | | | | | | | |
| | 利根川 | | 北牧野小学校裏 | | | | | | | | | | | |
| | | | 淀川合流直前 | | | | | | | | | | | |
| | 藤本川 | | 淀川合流直前 | 4.6 | 2.9 | | | | | | | | | |
| | 穂谷川 | Bハ | 淀川合流直前 | 4.2 | 3.0 | | | | | | | | | |
| | 檜尾川 | B口 | 磐手杜神社 | 2.4 | 1.7 | | | | | | | | | |
| | 黒田川 | | 西ノ口樋門 | 5.5 | 3.7 | | | | | | | | | |
| | 天野川 | Bハ | 淀川合流直前 | 3.1 | 1.8 | | | | | | | | | |
| 安居川 | | 淀川合流直前 | 4.2 | 1.5 | | | | | | | | | | |
| 芥川 | Aイ | 塚脇橋 | 0.6 | 0.6 | | | | | | | | | | |
| | | 鷺打橋 | 1.0 | 0.8 | | | | | | | | | | |
| 山川 | | 芥川合流直前 | 0.7 | 0.7 | | | | | | | | | | |
| 女瀬川 | | 天堂橋 | 0.7 | 1.1 | | | | | | | | | | |
| 水無瀬川 | Aイ | 名神高速道路高架橋下 | 0.5 | 0.5 | | | | | | | | | | |
| 神崎川 | 神崎川 | B口 | 小松橋 | 1 | 1.4 | | | | | | | | | |
| | | | 新三国橋 | 1.9 | 1.9 | | | | | | | | | |
| | | | 神崎橋 | 2.5 | 2.2 | | | | | | | | | |
| | | | 千船橋 | 1.6 | 1.6 | | | | | | | | | |
| | 左門殿川 | B口 | 辰巳橋 | 1.7 | 1.5 | | | | | | | | | |
| | 糸田川 | | 神崎川合流直前 | 3.3 | 3.2 | | | | | | | | | |
| | 高川 | | 神崎川合流直前 | 2.9 | 3.2 | | | | | | | | | |
| | 天竺川 | | 神崎川合流直前 | 1.8 | 1.4 | | | | | | | | | |
| | 番田井路 | | 玉川橋 | 2.2 | 1.9 | | | | | | | | | |

(単位: mg/L)

| 地点 | | 年度 | S46 | S47 | S48 | S49 | S50 | S51 | S52 | S53 | S54 | S55 | |
|----------|------------|-------------|-----------|-----|-----|-----|-----|-----|-----|-----|-----|-----|-----|
| 佐保川及び神崎川 | 安 威 川 | Aイ | 桑ノ原橋 | 2.3 | 2.1 | 2.8 | 1.9 | 1.1 | 1.5 | 1.5 | 1.8 | 1.4 | 1.5 |
| | | Bイ | 千歳橋 | 2.9 | 2.8 | 4.4 | 3.0 | 2.3 | 2.2 | 2.3 | 4.5 | 2.2 | 2.2 |
| | | Bロ | 宮鳥橋 | 3.2 | 4.5 | 7.9 | 4.3 | 3.1 | 2.1 | 2.2 | 3.1 | 4.0 | 1.9 |
| | | Cイ | 新京阪橋 | 18 | 13 | 14 | 10 | 9.1 | 13 | 11 | 14 | 11 | 8.6 |
| | 茨木川 | Bイ | 安威川合流直前 | | | | 3.7 | 4.7 | 3.0 | 4.2 | 6.3 | 2.8 | 4.5 |
| | 大正川 | Bロ | 安威川合流直前 | | | | | 17 | 14 | 16 | 16 | 16 | 13 |
| | 山田川 | | 安威川合流直前 | | | | 6.8 | 13 | 9.2 | 9.5 | 12 | 15 | 9.0 |
| | 正雀川 | | 安威川合流直前 | | | | 23 | 29 | 46 | 24 | 15 | 22 | 18 |
| | 勝尾寺川 | Bロ | 中河原橋 | | | | | | | | | | |
| | 猪名川 | Bハ | 銀橋 | 2.1 | 1.9 | 1.7 | 2.6 | 5.3 | 3.9 | 4.3 | 3.1 | 2.9 | 2.3 |
| | | | 軍行橋 | 14 | 15 | 21 | 22 | 8.6 | 3.6 | 3.9 | 3.7 | 2.4 | 2.0 |
| | | Dイ | 利倉橋 | 22 | 45 | 34 | 17 | 33 | 15 | 11 | 12 | 11 | 13 |
| | 箕面川 | Aイ | 箕面市取水口 | | | | | | 0.8 | 0.9 | 1.2 | 0.8 | 1.0 |
| | | | 府県境 | | | | 3.8 | 2.1 | 2.1 | 2.2 | 2.3 | 1.8 | 1.8 |
| | 余野川 | Aイ | 猪名川合流直前 | | | | 1.3 | 1.0 | 0.9 | 1.4 | 1.3 | 1.0 | 1.4 |
| | 千里川 | Aイ | 猪名川合流直前 | | | | 9.9 | 9.5 | 9.8 | 9.2 | 11 | 9.0 | 8.1 |
| | | | 落合橋 | | | | | | | | | | 7.9 |
| | 田尻川 | Aイ | 兵庫県界 | | | | | | | | | | |
| | 一庫・大路次川 | Aイ | 兵庫県界 | | | | | | | | | | |
| 山辺川 | Aイ | 一庫・大路次川合流直前 | | | | | | | | | | | |
| 寝屋川 | Dハ | 清水橋 | | | 24 | 23 | 26 | 26 | 25 | 33 | 25 | 21 | |
| | | 萱島橋 | 4.8 | 4.8 | 11 | 5.2 | 5.3 | 4.0 | 9.8 | 9.4 | 4.7 | 5.4 | |
| | | 住道大橋 | 11 | 14 | 23 | 11 | 13 | 13 | 19 | 22 | 11 | 15 | |
| | | 今津橋 | 17 | 20 | 26 | 16 | 14 | 14 | 15 | 19 | 14 | 12 | |
| | | 京橋 | 25 | 20 | 23 | 16 | 14 | 13 | 11 | 11 | 9.0 | 8.2 | |
| | 淀川左岸幹線第一水路 | | | | | | | | | | | 13 | |
| | 恩智川 | Dハ | 福栄橋下流100m | | 54 | 150 | 63 | 65 | 30 | 26 | 34 | 21 | 27 |
| | | | 住道新橋 | 33 | 44 | | | | | | | | |
| | | | 大東新橋 | | | 55 | 59 | 31 | 26 | 23 | 26 | 23 | 22 |
| | | | 三池橋 | | | | | | | | | | |
| 古川 | Dハ | 徳栄橋 | | 31 | 33 | 24 | 26 | 20 | 19 | 25 | 20 | 19 | |

(単位: mg/L)

| 地点 | | 年度 | S56 | S57 | S58 | S59 | S60 | S61 | S62 | S63 | H元 | H2 | |
|----------|------------|-------------|-----------|-----|-----|-----|-----|-----|-----|-----|-----|-----|-----|
| 佐保川及び神崎川 | 安 威 川 | Aイ | 桑ノ原橋 | 1.1 | 1.2 | 1.3 | 1.4 | 1.6 | 1.0 | 1.4 | 0.8 | 0.7 | 0.9 |
| | | Bイ | 千歳橋 | 1.8 | 3.0 | 2.4 | 2.4 | 3.4 | 1.7 | 2.3 | 1.5 | 1.7 | 1.9 |
| | | Bロ | 宮鳥橋 | 2.0 | 2.7 | 3.5 | 2.3 | 1.9 | 1.6 | 2.9 | 5.0 | 1.9 | 1.9 |
| | | Cイ | 新京阪橋 | 9.7 | 8.8 | 10 | 12 | 10 | 7.1 | 7.5 | 5.9 | 7.5 | 6.5 |
| | 茨木川 | Bイ | 安威川合流直前 | 3.4 | 4.6 | 3.4 | 3.9 | 3.8 | 3.1 | 4.3 | 3.4 | 3.4 | 3.2 |
| | 大正川 | Bロ | 安威川合流直前 | 15 | 13 | 15 | 17 | 21 | 14 | 21 | 15 | 8.6 | 11 |
| | 山田川 | | 安威川合流直前 | 9.4 | 8.6 | 11 | 9.2 | 9.4 | 16 | 9.6 | 8.1 | 8.3 | 6.5 |
| | 正雀川 | | 安威川合流直前 | 26 | 20 | 18 | 27 | 19 | 28 | 22 | 21 | 16 | 12 |
| | 勝尾寺川 | Bロ | 中河原橋 | | | | | | | | | | |
| | 猪名川 | Bハ | 銀橋 | 2.4 | 2.4 | 2.2 | 2.2 | 2.6 | 2.9 | 3.2 | 2.9 | 2.3 | 2.2 |
| | | | 軍行橋 | 2.5 | 2.1 | 1.7 | 1.8 | 2.1 | 1.9 | 2.3 | 1.9 | 1.9 | 1.9 |
| | | Dイ | 利倉橋 | 16 | 8.9 | 7.2 | 8.4 | 8.2 | 7.5 | 9.5 | 11 | 10 | 10 |
| | 箕面川 | Aイ | 箕面市取水口 | 0.8 | 0.9 | 0.6 | 0.7 | 0.6 | 0.7 | 0.6 | 0.6 | 0.5 | 0.5 |
| | | | 府県境 | 1.3 | 1.3 | 1.4 | 1.4 | 0.9 | 0.8 | 0.9 | 0.7 | 0.8 | 1.1 |
| | 余野川 | Aイ | 猪名川合流直前 | 1.1 | 1.2 | 1.1 | 1.1 | 0.9 | 0.8 | 0.8 | 0.6 | 0.6 | 0.6 |
| | 千里川 | Aイ | 猪名川合流直前 | 6.0 | 4.7 | 4.8 | 4.0 | 3.2 | 2.4 | 2.1 | 1.5 | 1.6 | 1.3 |
| 落合橋 | | | 5.7 | 6.4 | 7.8 | 4.8 | 4.4 | 3.1 | 2.8 | 2.9 | 2.0 | 1.8 | |
| 田尻川 | Aイ | 兵庫県界 | | | | | | | | | | | |
| 一庫・大路次川 | Aイ | 兵庫県界 | | | | | | | | | | | |
| 山辺川 | Aイ | 一庫・大路次川合流直前 | | | | | | | | | | | |
| 寝屋川 | Dハ | 清水橋 | 30 | 25 | 26 | 31 | 27 | 18 | 29 | 18 | 15 | 18 | |
| | | 萱島橋 | 6.9 | 4.2 | 5.5 | 6.9 | 5.9 | 5.6 | 8.2 | 4.5 | 3.5 | 4.5 | |
| | | 住道大橋 | 17 | 10 | 15 | 19 | 18 | 17 | 20 | 16 | 11 | 12 | |
| | | 今津橋 | 14 | 10 | 13 | 15 | 14 | 12 | 16 | 11 | 11 | 11 | |
| | | 京橋 | 8.8 | 6.4 | 6.2 | 6.3 | 6.6 | 7.5 | 5.9 | 5.8 | 5.5 | 5.7 | |
| | 淀川左岸幹線第一水路 | | 市境 | 9.1 | 6.9 | 17 | 12 | 14 | 6.3 | 7.9 | 6.0 | 4.1 | 4.2 |
| | 恩智川 | Dハ | 福栄橋下流100m | 30 | 21 | 25 | 20 | 17 | 15 | 20 | 22 | 17 | 17 |
| | | | 住道新橋 | | 24 | 25 | 24 | 28 | 23 | 28 | 26 | 21 | 21 |
| | | | 大東新橋 | 22 | | | | | | | | | |
| | | | 三池橋 | | | | | 21 | 16 | 21 | 20 | 21 | 18 |
| 古川 | Dハ | 徳栄橋 | 20 | 18 | 17 | 18 | 20 | 17 | 19 | 13 | 17 | 10 | |

(単位: mg/L)

| 地点 | | 年度 | H3 | H4 | H5 | H6 | H7 | H8 | H9 | H10 | H11 | H12 | |
|----------|------------|-------------|-----------|-----|-----|-----|------|-----|-----|-----|-----|-----|-----|
| 佐保川及び神崎川 | 安 威 川 | Aイ | 桑ノ原橋 | 0.9 | 0.7 | 0.8 | 0.8 | 0.8 | 1.0 | 1.0 | 0.6 | 1.1 | 1.8 |
| | | Bイ | 千歳橋 | 1.9 | 0.9 | 1.3 | 3.9 | 3.5 | 1.6 | 1.3 | 0.9 | 1.6 | 2.2 |
| | | Bロ | 宮鳥橋 | 2.1 | 1.1 | 1.5 | 2.9 | 2.6 | 1.7 | 1.3 | 0.8 | 1.8 | 2.5 |
| | | Cイ | 新京阪橋 | 7.0 | 6.6 | 5.7 | 6.6 | 6.7 | 4.3 | 3.6 | 4.0 | 4.2 | 3.9 |
| | 茨木川 | Bイ | 安威川合流直前 | 2.8 | 2.0 | 1.9 | 3.2 | 3.1 | 2.3 | 2.7 | 1.7 | 1.9 | 2.6 |
| | 大正川 | Bロ | 安威川合流直前 | 6.7 | 3.5 | 3.1 | 4.1 | 3.7 | 2.3 | 1.9 | 1.8 | 2.1 | 2.8 |
| | 山田川 | | 安威川合流直前 | 7.1 | 6.2 | 3.9 | 6.0 | 5.2 | 5.2 | 4.9 | 2.7 | 2.6 | 3.9 |
| | 正雀川 | | 安威川合流直前 | 14 | 23 | 19 | 20 | 6.5 | 22 | 14 | 12 | 13 | 21 |
| | 勝尾寺川 | Bロ | 中河原橋 | | 5.0 | 5.8 | 7.1 | 6.8 | 4.6 | 4.0 | 2.2 | 2.7 | 3.4 |
| | 猪名川 | Bハ | 銀橋 | 1.7 | 1.7 | 1.9 | 2.0 | 1.7 | 1.9 | 1.6 | 1.4 | 0.9 | 1.2 |
| | | | 軍行橋 | 1.3 | 1.5 | 1.5 | 1.6 | 1.2 | 1.4 | 1.3 | 1.0 | 0.8 | 1.1 |
| | | Dイ | 利倉橋 | 9.5 | 9.3 | 12 | 9.8 | 10 | 9.3 | 10 | 6.3 | 7.0 | 6.8 |
| | 箕面川 | Aイ | 箕面市取水口 | 0.6 | 0.5 | 0.5 | <0.5 | 0.5 | 0.5 | 0.7 | 0.5 | 0.7 | 0.9 |
| | | | 府県境 | 1.4 | 0.7 | 0.8 | 1.0 | 0.6 | 0.9 | 1.2 | 2.0 | 1.0 | 1.1 |
| | 余野川 | Aイ | 猪名川合流直前 | 0.6 | 0.5 | 0.6 | 0.6 | 0.6 | 0.6 | 0.9 | 0.5 | 0.7 | 0.8 |
| | 千里川 | Aイ | 猪名川合流直前 | 1.5 | 1.8 | 1.4 | 1.3 | 1.6 | 1.2 | 1.3 | 1.0 | 0.7 | 1.1 |
| 落合橋 | | | 2.1 | 2.2 | 1.5 | 1.2 | 1.5 | 1.6 | 1.7 | 1.3 | 1.1 | 1.4 | |
| 田尻川 | Aイ | 兵庫県界 | | | | | | | | | | | |
| 一庫・大路次川 | Aイ | 兵庫県界 | | | | | | | | | | | |
| 山辺川 | Aイ | 一庫・大路次川合流直前 | | | | | | | | | | | |
| 寝屋川 | Dハ | 清水橋 | 12 | 13 | 11 | 14 | 11 | 7.7 | 4.6 | 4.2 | 3.6 | 5.2 | |
| | | 萱島橋 | 4.3 | 3.1 | 4.4 | 5.3 | 4.5 | 2.3 | 2.0 | 2.1 | 3.2 | 3.8 | |
| | | 住道大橋 | 14 | 13 | 16 | 15 | 14 | 11 | 6.7 | 6.7 | 6.8 | 6.7 | |
| | | 今津橋 | 11 | 11 | 9.7 | 11 | 12 | 9.3 | 6.3 | 7.3 | 7.3 | 9.4 | |
| | | 京橋 | 5.1 | 4.4 | 4.7 | 5.8 | 6.8 | 5.3 | 4.6 | 3.4 | 5.4 | 5.2 | |
| | 淀川左岸幹線第一水路 | | 市境 | 6.6 | 3.4 | 2.9 | 4.7 | 3.1 | 3.4 | 2.8 | 2.6 | 2.0 | 3.1 |
| | 恩智川 | Dハ | 福栄橋下流100m | 17 | 21 | 16 | 16 | 19 | 17 | 14 | 13 | 11 | 10 |
| | | | 住道新橋 | 22 | 20 | 21 | 22 | 20 | 19 | 15 | 12 | 10 | 11 |
| | | | 大東新橋 | | | | | | | | | | |
| | | | 三池橋 | 17 | 15 | 15 | 16 | 18 | 14 | 17 | 8.9 | 12 | 14 |
| 古川 | Dハ | 徳栄橋 | 11 | 11 | 13 | 14 | 12 | 9.3 | 8.7 | 9.4 | 8.0 | 7.8 | |

(単位: mg/L)

| 地点 | | 年度 | H13 | H14 | H15 | H16 | H17 | H18 | H19 | H20 | H21 | H22 | |
|----------|------------|-------------|-----------|-----|-----|-----|-----|-----|-----|-----|-----|-----|-----|
| 佐保川及び神崎川 | 安 威 川 | Aイ | 桑ノ原橋 | 1.3 | 1.1 | 1.0 | 0.9 | 0.7 | 0.7 | 1.2 | 0.8 | 0.9 | 0.8 |
| | | Bイ | 千歳橋 | 2.0 | 2.0 | 1.4 | 1.3 | 2.2 | 1.0 | 1.4 | 0.9 | 1.2 | 1.1 |
| | | Bロ | 宮鳥橋 | 2.3 | 1.9 | 1.4 | 1.4 | 1.9 | 1.1 | 1.5 | 1.0 | 1.2 | 1.0 |
| | | Cイ | 新京阪橋 | 4.2 | 3.5 | 3.3 | 1.6 | 2.2 | 2.0 | 2.5 | 1.7 | 2.8 | 1.8 |
| | 茨木川 | Bイ | 安威川合流直前 | 2.2 | 2.1 | 1.5 | 1.6 | 1.5 | 1.0 | 1.5 | 1.0 | 1.0 | 1.1 |
| | 大正川 | Bロ | 安威川合流直前 | 2.6 | 2.0 | 2.3 | 1.5 | 1.6 | 1.6 | 1.6 | 1.4 | 1.6 | 1.3 |
| | 山田川 | | 安威川合流直前 | 4.4 | 3.2 | 3.4 | 3.3 | 2.9 | 2.9 | 2.8 | 3.8 | 2.8 | 3.3 |
| | 正雀川 | | 安威川合流直前 | 24 | 18 | 21 | 12 | 17 | 13 | 11 | 15 | 14 | 10 |
| | 勝尾寺川 | Bロ | 中河原橋 | 3.1 | 2.5 | 2.1 | 1.9 | 1.9 | 1.3 | 1.6 | 1.1 | 1.3 | 1.4 |
| | 猪名川 | Bハ | 銀橋 | 1.3 | 1.2 | 1.0 | 0.9 | 1.0 | 0.9 | 0.8 | 1.0 | 0.9 | 0.9 |
| | | | 軍行橋 | 1.2 | 1.1 | 1.0 | 0.9 | 0.9 | 0.8 | 0.8 | 0.9 | 0.8 | 0.9 |
| | | Dイ | 利倉橋 | 10 | 7.9 | 6.0 | 6.0 | 8.2 | 8.6 | 9.0 | 8.4 | 8.0 | 8.2 |
| | 箕面川 | Aイ | 箕面市取水口 | 0.7 | 0.8 | 0.8 | 0.6 | 0.6 | 0.9 | 0.7 | 0.6 | 0.6 | 0.5 |
| | | | 府県境 | 1.7 | 1.1 | 1.5 | 1.0 | 1.2 | 1.2 | 1.1 | 0.9 | 0.8 | 0.8 |
| | 余野川 | Aイ | 猪名川合流直前 | 0.9 | 0.8 | 0.9 | 0.6 | 0.7 | 1.0 | 0.6 | 0.6 | 0.6 | 0.5 |
| | 千里川 | Aイ | 猪名川合流直前 | 1.1 | 0.9 | 0.7 | 0.9 | 1.3 | 1.1 | 1.5 | 1.0 | 1.3 | 1.2 |
| | | | 落合橋 | 2.0 | 1.3 | 1.1 | 1.2 | 1.2 | 1.9 | 1.3 | 1.0 | 1.4 | 1.7 |
| | 田尻川 | Aイ | 兵庫県界 | | | 1.3 | 0.7 | 1.0 | 1.1 | 0.7 | 0.8 | 0.7 | 0.7 |
| | 一庫・大路次川 | Aイ | 兵庫県界 | | | 1.1 | 0.8 | 0.8 | 1.1 | 0.8 | 0.7 | 0.8 | 0.7 |
| 山辺川 | Aイ | 一庫・大路次川合流直前 | | | 1.0 | 0.7 | 0.7 | 1.1 | 0.7 | 0.6 | 0.7 | 0.6 | |
| 寝屋川 | Dハ | 清水橋 | 4.0 | 3.5 | 5.4 | 3.1 | 3.4 | 2.3 | 2.8 | 2.3 | 2.3 | 1.9 | |
| | | 萱島橋 | 3.3 | 2.6 | 4.4 | 2.5 | 2.8 | 1.9 | 1.9 | 1.0 | 1.5 | 0.9 | |
| | | 住道大橋 | 6.0 | 6.0 | 4.6 | 3.0 | 3.6 | 3.0 | 3.9 | 1.6 | 2.1 | 1.6 | |
| | | 今津橋 | 9.8 | 9.6 | 9.1 | 6.7 | 10 | 11 | 7.3 | 6.0 | 5.2 | 5.7 | |
| | | 京橋 | 4.2 | 4.9 | 4.9 | 4.4 | 6.4 | 6.8 | 3.9 | 3.2 | 2.8 | 3.1 | |
| | 淀川左岸幹線第一水路 | | 市境 | 5.3 | 3.5 | 2.8 | 2.4 | 4.9 | 2.7 | 2.9 | 2.4 | 1.9 | 2.1 |
| | 恩智川 | Dハ | 福栄橋下流100m | 14 | 14 | 10 | 7.8 | 8.1 | 11 | 10 | 10 | 7.5 | 6.5 |
| | | | 住道新橋 | 9.5 | 8.5 | 7.3 | 5.3 | 5.8 | 4.9 | 6.3 | 5.1 | 4.1 | 7.8 |
| | | | 大東新橋 | | | | | | | | | | |
| | | | 三池橋 | 13 | 12 | 12 | 9.7 | 10 | 12 | 9.9 | 9.1 | 9.6 | 3.8 |
| 古川 | Dハ | 徳栄橋 | 8.5 | 8.1 | 6.6 | 6.0 | 8.8 | 9.6 | 7.0 | 5.4 | 4.6 | 4.2 | |

(単位: mg/L)

| 地点 | | 年度 | H23 | H24 | H25 | H26 | H27 | H28 | H29 | H30 | H31 | H32 |
|----------|------------|-------------|-----------|-----|-----|-----|-----|-----|-----|-----|-----|-----|
| 佐保川及び神崎川 | 安威川 | Aイ | 桑ノ原橋 | 0.6 | 0.6 | | | | | | | |
| | | Bイ | 千歳橋 | 0.9 | 0.9 | | | | | | | |
| | | B口 | 宮鳥橋 | 0.9 | 1.0 | | | | | | | |
| | | Cイ | 新京阪橋 | 1.8 | 2.3 | | | | | | | |
| | 茨木川 | Bイ | 安威川合流直前 | 0.9 | 1.0 | | | | | | | |
| | 大正川 | B口 | 安威川合流直前 | 1.1 | 1.7 | | | | | | | |
| | 山田川 | | 安威川合流直前 | 3.4 | 2.8 | | | | | | | |
| | 正雀川 | | 安威川合流直前 | 8.7 | 12 | | | | | | | |
| | 勝尾寺川 | B口 | 中河原橋 | 1.2 | 1.1 | | | | | | | |
| | 猪名川 | Bハ | 銀橋 | 1 | 0.9 | | | | | | | |
| | | | 軍行橋 | 0.9 | 0.9 | | | | | | | |
| | | Dイ | 利倉橋 | 7 | 8.3 | | | | | | | |
| | 箕面川 | Aイ | 箕面市取水口 | 0.5 | 0.6 | | | | | | | |
| | | | 府県境 | 0.6 | 0.7 | | | | | | | |
| | 余野川 | Aイ | 猪名川合流直前 | 0.6 | 0.5 | | | | | | | |
| | 千里川 | Aイ | 猪名川合流直前 | 1.2 | 1.0 | | | | | | | |
| 落合橋 | | | 1.4 | 0.9 | | | | | | | | |
| 田尻川 | Aイ | 兵庫県界 | 0.8 | 0.7 | | | | | | | | |
| 一庫・大路次川 | Aイ | 兵庫県界 | 0.6 | 0.7 | | | | | | | | |
| 山辺川 | Aイ | 一庫・大路次川合流直前 | 0.6 | 0.7 | | | | | | | | |
| 寝屋川 | Dハ | 清水橋 | 2.4 | 2.5 | | | | | | | | |
| | | 萱島橋 | 1.4 | 1.7 | | | | | | | | |
| | | 住道大橋 | 1.8 | 2.2 | | | | | | | | |
| | | 今津橋 | 4.7 | 5.7 | | | | | | | | |
| | | 京橋 | 2.3 | 4.0 | | | | | | | | |
| | 淀川左岸幹線第一水路 | | 市境 | 4.3 | 1.6 | | | | | | | |
| | 恩智川 | Dハ | 福栄橋下流100m | 5.6 | 4.6 | | | | | | | |
| | | | 住道新橋 | 6.5 | 5.2 | | | | | | | |
| | | | 大東新橋 | | | | | | | | | |
| | | | 三池橋 | 3.2 | 3.4 | | | | | | | |
| 古川 | Dハ | 徳栄橋 | 4.8 | 5.0 | | | | | | | | |

(単位: mg/L)

| 地点 | | 年度 | S46 | S47 | S48 | S49 | S50 | S51 | S52 | S53 | S54 | S55 | |
|--------|--------|--------------|------------|------|-----|-----|-----|-----|-----|-----|-----|-----|-----|
| 寝屋川 | 玉串川 | JAグリーン大阪前 | | | | | | | | | | 16 | |
| | | 第二寝屋川合流直前 | | 12 | 41 | 63 | 74 | 83 | 52 | 62 | 54 | 53 | |
| | 第二寝屋川 | Dハ | 巨摩橋 | | | | | | | | | | 26 |
| | | | 新金吾郎橋 | | 25 | 23 | 22 | 17 | 17 | 13 | 14 | 12 | 9.9 |
| | | | 下城見橋 | | | | | | | | | | 15 |
| | 楠根川 | | 新家北之橋 | | | | | | | | | | 47 |
| | | | 新家東橋 | | | | | | | | | | |
| | 長瀬川 | | 第二寝屋川合流直前 | | 79 | 32 | 73 | 40 | 32 | 38 | 27 | 26 | 21 |
| | 平分野川水路 | Dイ | 天王田大橋 | | 85 | 81 | 73 | 70 | 47 | 24 | 23 | 18 | 25 |
| | 平野川 | | Dロ | 東竹渕橋 | | | | | | | | | |
| | | 南弁天橋 | | | | | | | 33 | 35 | 34 | 30 | 32 |
| | | 城見橋 | | | 39 | 38 | 40 | 37 | 22 | 17 | 18 | 16 | 20 |
| 大正川 | | 平野川合流直前 | | | | | | | | | | | |
| 大阪市内河川 | 大川 | Bイ | 桜宮橋 | 2.9 | 3.8 | 3.6 | 4.2 | 2.7 | 2.6 | 2.3 | 3.1 | 2.5 | 2.7 |
| | 堂島川 | Bイ | 天神橋 | 7.9 | 6.1 | 9.5 | 4.6 | 2.9 | 3.6 | 4.0 | 4.8 | 4.3 | 4.4 |
| | 土佐堀川 | Cハ | 天神橋 | 11 | 15 | 15 | 11 | 9.5 | 8.4 | 7.3 | 8.1 | 6.1 | 6.8 |
| | 道頓堀川 | Bハ | 大黒橋 | 17 | 17 | 15 | 11 | 8.7 | 9.7 | 6.5 | 7.7 | 4.4 | 3.4 |
| | 正蓮寺川 | Cイ | 北港大橋 | 10 | 8.1 | 9.7 | 6.8 | 6.2 | 5.0 | 5.7 | 5.5 | 3.5 | 3.4 |
| | | | 北港大橋下流700m | | | | | | | | | | |
| | 六軒家川 | Bイ | 春日出橋 | | 8.7 | 6.5 | 5.1 | 3.9 | 4.2 | 3.7 | 4.1 | 3.5 | 3.9 |
| | 安治川 | Bイ | 天保山渡 | 4.8 | 2.7 | 2.7 | 2.6 | 2.2 | 2.0 | 1.8 | 2.0 | 1.8 | 1.9 |
| | 尻無川 | Cイ | 福崎渡跡 | 9.4 | 4.5 | 5.9 | 5.2 | 5.1 | 4.5 | 3.3 | 4.1 | 4.1 | 4.4 |
| | | | 甚兵衛渡 | | | | | | | | | | |
| | 木津川 | Cイ | 千本松渡 | 12 | 11 | 8.5 | 9.6 | 12 | 9.3 | 8.5 | 7.4 | 4.1 | 4.0 |
| | 木津川運河 | Cイ | 船町渡 | | 6.4 | 4.4 | 4.4 | 4.7 | 4.6 | 3.3 | 4.0 | 3.2 | 2.8 |
| 住吉川 | Cハ | 住之江大橋 | 13 | 33 | 28 | 32 | 31 | 11 | 6.4 | 11 | 9.6 | 11 | |
| | | 住之江大橋下流1100m | | | | | | | | | | | |
| 東横堀川 | Cイ | 本町橋 | | | | | 9.9 | 8.9 | 6.1 | 5.7 | 3.5 | 4.3 | |
| 大和川 | Bハ | 高橋 | 4.5 | 4.4 | 6.6 | 4.4 | 2.8 | 3.4 | 4.0 | 5.8 | 3.9 | 3.3 | |
| | | 石川橋 | 6.9 | 8.0 | 8.0 | 3.6 | 3.5 | 4.4 | 4.4 | 5.4 | 5.0 | 4.1 | |

(単位: mg/L)

| 地点 | | 年度 | S56 | S57 | S58 | S59 | S60 | S61 | S62 | S63 | H元 | H2 | |
|--------------|--------|-----------|------------|-----|-----|-----|-----|-----|-----|-----|-----|-----|-----|
| 寝屋川 | 玉串川 | JAグリーン大阪前 | 25 | 27 | 8.2 | 9.9 | 9.4 | 9.2 | 23 | 20 | 25 | 9.3 | |
| | | 第二寝屋川合流直前 | 48 | 48 | 66 | 190 | | | | | | | |
| | 第二寝屋川 | Dハ | 巨摩橋 | 24 | 28 | 19 | 20 | 22 | 17 | 26 | 16 | 17 | 21 |
| | | | 新金吾郎橋 | 12 | 11 | 14 | 9.7 | 10 | 10 | 7.9 | 5.9 | 8.5 | 11 |
| | | | 下城見橋 | 13 | 10 | 8.6 | 9.5 | 8.4 | 10 | 7.7 | 7.3 | 7.5 | 7.0 |
| | 楠根川 | | 新家北之橋 | 30 | | | | | | | | | |
| | | | 新家東橋 | | 31 | 26 | 30 | 26 | 23 | 22 | 24 | 18 | 25 |
| | 長瀬川 | | 第二寝屋川合流直前 | 32 | 30 | 28 | 35 | 42 | 33 | 31 | 31 | 26 | 24 |
| | 平分野川水路 | Dイ | 天王田大橋 | 18 | 12 | 8.9 | 8.3 | 9.5 | 10 | 10 | 7.5 | 8.2 | 6.1 |
| | 平野川 | Dロ | 東竹渕橋 | 34 | 30 | 26 | 46 | 23 | 21 | 24 | 28 | 23 | 28 |
| 南弁天橋 | | | 30 | 25 | 16 | 23 | 14 | 17 | 16 | 19 | 18 | 12 | |
| 城見橋 | | | 14 | 12 | 12 | 9.0 | 7.8 | 8.7 | 8.3 | 8.8 | 9.8 | 9.4 | |
| 大正川 | | 平野川合流直前 | | | | | 33 | 19 | 34 | 45 | 29 | 35 | |
| 大阪市内河川 | 大川 | Bイ | 桜宮橋 | 2.5 | 2.5 | 2.4 | 2.6 | 2.4 | 2.6 | 3.1 | 2.8 | 2.3 | 2.5 |
| | 堂島川 | Bイ | 天神橋 | 3.2 | 3.3 | 2.9 | 3.3 | 3.0 | 3.2 | 4.8 | 3.7 | 3.1 | 2.7 |
| | 土佐堀川 | Cハ | 天神橋 | 7.2 | 7.2 | 4.8 | 5.4 | 4.9 | 5.3 | 5.8 | 5.2 | 5.4 | 4.5 |
| | 道頓堀川 | Bハ | 大黒橋 | 4.3 | 5.4 | 5.5 | 3.4 | 2.9 | 2.7 | 3.5 | 2.6 | 2.7 | 3.4 |
| | 正蓮寺川 | Cイ | 北港大橋 | 3.9 | 4.1 | 3.7 | 3.2 | 3.6 | 4.7 | 4.3 | 3.1 | 2.5 | 3.2 |
| | | | 北港大橋下流700m | | | | | | | | | | |
| | 六軒家川 | Bイ | 春日出橋 | 3.8 | 4.0 | 3.3 | 2.6 | 2.6 | 3.3 | 3.2 | 2.7 | 2.8 | 2.6 |
| | 安治川 | Bイ | 天保山渡 | 2.1 | 1.7 | 2.0 | 1.9 | 2.1 | 1.8 | 2.1 | 1.8 | 1.7 | 2.0 |
| | 尻無川 | Cイ | 福崎渡跡 | 3.3 | 3.0 | 3.0 | 2.7 | 2.8 | 2.8 | 3.5 | 2.5 | | |
| | | | 甚兵衛渡 | | | | | | | | | 2.8 | 2.8 |
| | 木津川 | Cイ | 千本松渡 | 3.6 | 3.5 | 3.3 | 3.1 | 3.3 | 4.0 | 3.8 | 3.5 | 3.5 | 3.1 |
| | 木津川運河 | Cイ | 船町渡 | 3.3 | 3.0 | 3.2 | 2.7 | 2.6 | 3.0 | 2.9 | 2.8 | 2.9 | 2.7 |
| | 住吉川 | Cハ | 住之江大橋 | 11 | 12 | 5.8 | 6.3 | 7.2 | 17 | 7.3 | 6.5 | 6.2 | 4.2 |
| 住之江大橋下流1100m | | | | | | | | | | | | | |
| 東横堀川 | Cイ | 本町橋 | 5.0 | 4.0 | 3.8 | 3.4 | 3.4 | 4.2 | 4.7 | 3.8 | 3.8 | 3.6 | |
| 大和川 | Bハ | 高橋 | 5.3 | 5.4 | 4.1 | 6.1 | 4.7 | 5.2 | 7.0 | 4.6 | 4.2 | 3.7 | |
| | | 石川橋 | 5.1 | 4.0 | 3.9 | 5.4 | 5.7 | 4.0 | 4.2 | 4.1 | 4.0 | 3.8 | |

(単位: mg/L)

| 地点 | | 年度 | H3 | H4 | H5 | H6 | H7 | H8 | H9 | H10 | H11 | H12 | |
|--------------|-------|-----------|------------|-----|-----|-----|-----|-----|-----|-----|-----|-----|-----|
| 寝屋川 | 玉串川 | JAグリーン大阪前 | 14 | 13 | 9.5 | 8.1 | 12 | 9.7 | 7.1 | 8.8 | 6.3 | 9.2 | |
| | | 第二寝屋川合流直前 | | | | | | | | | | | |
| | 第二寝屋川 | Dハ | 巨摩橋 | 19 | 19 | 15 | 14 | 17 | 13 | 10 | 9.5 | 10 | 13 |
| | | | 新金吾郎橋 | 8.1 | 5.9 | 8.6 | 11 | 7.8 | 9.2 | 6.0 | 6.1 | 7.2 | 5.2 |
| | | | 下城見橋 | 6.5 | 7.2 | 12 | 10 | 12 | 14 | 10 | 9.2 | 7.4 | 7.2 |
| | 楠根川 | | 新家北之橋 | | | | | | | | | | |
| | | | 新家東橋 | 18 | 18 | 17 | 9.9 | 14 | 13 | 8.1 | 7.2 | 7.3 | 5.8 |
| | 長瀬川 | | 第二寝屋川合流直前 | 36 | 20 | 26 | 32 | 25 | 36 | 20 | 16 | 17 | 16 |
| | 平野川水路 | Dイ | 天王田大橋 | 5.5 | 5.3 | 9.2 | 6.9 | 9.1 | 8.8 | 7.1 | 5.5 | 6.0 | 5.7 |
| | 平野川 | Dロ | 東竹渕橋 | 22 | 22 | 21 | 34 | 27 | 31 | 21 | 20 | 15 | 14 |
| | | | 南弁天橋 | 18 | 15 | 14 | 22 | 16 | 18 | 14 | 6.9 | 8.4 | 8.2 |
| | | | 城見橋 | 8.1 | 8.1 | 12 | 11 | 12 | 14 | 11 | 8.9 | 7.3 | 7.2 |
| 大正川 | | 平野川合流直前 | 27 | 28 | 32 | 33 | 31 | 34 | 25 | 23 | 26 | 21 | |
| 大阪市内河川 | 大川 | Bイ | 桜宮橋 | 2.1 | 1.9 | 1.8 | 2.5 | 2.1 | 2.1 | 1.9 | 1.6 | 1.8 | 1.7 |
| | 堂島川 | Bイ | 天神橋 | 2.5 | 2.9 | 4.0 | 4.2 | 4.4 | 3.6 | 4.0 | 3.2 | 3.1 | 2.3 |
| | 土佐堀川 | Cハ | 天神橋 | 4.0 | 5.6 | 5.2 | 5.4 | 5.3 | 6.6 | 5.1 | 4.0 | 3.8 | 3.7 |
| | 道頓堀川 | Bハ | 大黒橋 | 2.9 | 3.0 | 2.4 | 3.1 | 2.7 | 2.4 | 2.3 | 2.5 | 2.6 | 3.3 |
| | 正蓮寺川 | Cイ | 北港大橋 | | | | | | | | | | |
| | | | 北港大橋下流700m | 2.2 | 2.2 | 2.8 | 3.3 | 3.2 | 3.4 | 2.7 | 2.5 | 2.7 | 3.3 |
| | 六軒家川 | Bイ | 春日出橋 | 2.1 | 2.2 | 3.1 | 4.0 | 3.1 | 2.6 | 2.6 | 1.9 | 2.7 | 2.2 |
| | 安治川 | Bイ | 天保山渡 | 1.8 | 1.7 | 2.0 | 2.1 | 1.8 | 1.7 | 1.7 | 1.5 | 1.5 | 1.6 |
| | 尻無川 | Cイ | 福崎渡跡 | | | | | | | | | | |
| | | | 甚兵衛渡 | 2.2 | 2.5 | 3.1 | 3.5 | 2.5 | 2.8 | 2.5 | 2.3 | 1.9 | 2.2 |
| | 木津川 | Cイ | 千本松渡 | 2.6 | 2.7 | 3.1 | 2.7 | 2.5 | 2.7 | 2.4 | 2.4 | 2.1 | 2.2 |
| | 木津川運河 | Cイ | 船町渡 | 2.3 | 2.2 | 2.1 | 2.5 | 2.3 | 2.3 | 2.1 | 1.8 | 2.1 | 1.9 |
| | 住吉川 | Cハ | 住之江大橋 | 6.2 | 5.0 | 5.9 | 6.5 | 4.3 | 6.9 | 5.6 | | | |
| 住之江大橋下流1100m | | | | | | | | | | 7.3 | 6.1 | 3.9 | |
| 東横堀川 | Cイ | 本町橋 | 3.2 | 3.8 | 4.1 | 5.2 | 4.3 | 4.4 | 3.6 | 3.6 | 3.5 | 3.8 | |
| 大和川 | Bハ | 高橋 | 4.2 | 3.1 | 3.8 | 5.4 | 5.7 | 4.0 | 2.9 | 2.5 | 3.3 | 2.7 | |
| | | 石川橋 | 2.9 | 3.1 | 3.3 | 6.3 | 5.1 | 3.8 | 3.2 | 2.5 | 2.7 | 2.6 | |

(単位: mg/L)

| 地点 | | 年度 | H13 | H14 | H15 | H16 | H17 | H18 | H19 | H20 | H21 | H22 | |
|--------------|-------|-----------|------------|------|-----|-----|-----|-----|-----|-----|-----|-----|-----|
| 寝屋川 | 玉串川 | JAグリーン大阪前 | 12 | 5.7 | 6.7 | 3.4 | 5.4 | 4.4 | 4.8 | 4.6 | 2.9 | 2.9 | |
| | | 第二寝屋川合流直前 | | | | | | | | | | | |
| | 第二寝屋川 | Dハ | 巨摩橋 | 9.3 | 7.1 | 7.4 | 4.3 | 8.1 | 3.8 | 4.3 | 3.7 | 3.1 | 3.5 |
| | | | 新金吾郎橋 | 8.5 | 5.0 | 6.0 | 4.1 | 4.5 | 5.1 | 4.2 | 6.2 | 5.0 | 6.5 |
| | | | 下城見橋 | 6.0 | 7.8 | 9.0 | 8.3 | 9.0 | 8.9 | 6.2 | 4.8 | 4.2 | 4.6 |
| | 楠根川 | | 新家北之橋 | | | | | | | | | | |
| | | | 新家東橋 | 5.1 | 3.5 | 4.2 | 1.5 | 5.5 | 2.8 | 2.6 | 3.5 | 2.7 | 2.6 |
| | 長瀬川 | | 第二寝屋川合流直前 | 18 | 17 | 17 | 2.9 | 4.6 | 3.4 | 5.7 | 2.7 | 2.3 | 3.2 |
| | 平分野水 | Dイ | 天王田大橋 | 4.6 | 6.8 | 6.4 | 8.4 | 8.1 | 7.3 | 6.5 | 4.7 | 3.5 | 4.7 |
| | 平野川 | | Dロ | 東竹渕橋 | 17 | 20 | 16 | 9.3 | 10 | 13 | 16 | 11 | 11 |
| 南弁天橋 | | 7.7 | | 6.4 | 9.5 | 7.8 | 7.5 | 6.2 | 5.2 | 4.0 | 4.3 | 4.6 | |
| 城見橋 | | 6.1 | | 6.6 | 7.7 | 7.0 | 8.4 | 7.8 | 5.8 | 4.6 | 4.6 | 4.7 | |
| 大正川 | | 平野川合流直前 | 18 | 17 | 18 | 15 | 21 | 29 | 24 | 15 | 14 | 18 | |
| 大阪市内河川 | 大川 | Bイ | 桜宮橋 | 1.3 | 1.4 | 1.2 | 1.2 | 2.3 | 1.4 | 1.3 | 1.0 | 1.0 | 0.7 |
| | 堂島川 | Bイ | 天神橋 | 1.9 | 2.4 | 2.3 | 1.9 | 3.2 | 3.1 | 2.1 | 1.7 | 1.6 | 1.6 |
| | 土佐堀川 | Cハ | 天神橋 | 3.1 | 3.5 | 3.7 | 3.5 | 5.4 | 4.4 | 3.2 | 2.1 | 1.8 | 1.7 |
| | 道頓堀川 | Bハ | 大黒橋 | 2.3 | 2.9 | 2.0 | 1.7 | 2.3 | 1.6 | 2.2 | 1.6 | 1.5 | 1.8 |
| | 正蓮寺川 | Cイ | 北港大橋 | | | | | | | | | | |
| | | | 北港大橋下流700m | 3.0 | 3.0 | 2.0 | 2.1 | 2.6 | 1.8 | 3.7 | 2.7 | 2.5 | 1.9 |
| | 六軒家川 | Bイ | 春日出橋 | 1.7 | 1.8 | 1.6 | 1.2 | 1.9 | 1.5 | 1.5 | 1.3 | 1.5 | 1.1 |
| | 安治川 | Bイ | 天保山渡 | 1.2 | 1.4 | 1.3 | 1.2 | 1.5 | 1.3 | 1.3 | 0.9 | 1.0 | 1.0 |
| | 尻無川 | Cイ | 福崎渡跡 | | | | | | | | | | |
| | | | 甚兵衛渡 | 1.8 | 2.1 | 1.5 | 1.7 | 2.5 | 1.8 | 1.4 | 1.4 | 1.1 | 1.1 |
| | 木津川 | Cイ | 千本松渡 | 1.8 | 2.1 | 2.1 | 2.0 | 3.0 | 1.8 | 1.6 | 1.4 | 1.8 | 1.2 |
| | 木津川運河 | Cイ | 船町渡 | 1.8 | 1.9 | 1.8 | 1.9 | 2.8 | 1.9 | 1.4 | 1.6 | 1.4 | 1.3 |
| | 住吉川 | Cハ | 住之江大橋 | | | | | | | | | | |
| 住之江大橋下流1100m | | | 2.8 | 3.6 | 3.4 | 2.6 | 3.9 | 2.8 | 2.0 | 2.4 | 2.5 | 2.7 | |
| 東横堀川 | Cイ | 本町橋 | 3.3 | 3.0 | 2.6 | 2.3 | 3.3 | 1.9 | 2.0 | 1.5 | 1.4 | 1.6 | |
| 大和川 | Bハ | 高橋 | 3.2 | 2.4 | 2.5 | 1.8 | 1.8 | 2.0 | 1.6 | 1.3 | 1.9 | 1.8 | |
| | | 石川橋 | 3.5 | 3.5 | 1.9 | 1.7 | 2.2 | 1.7 | 1.8 | 1.6 | 1.3 | 1.1 | |

(単位: mg/L)

| 地点 | | 年度 | H23 | H24 | H25 | H26 | H27 | H28 | H29 | H30 | H31 | H32 | |
|--------------|--------|-----------|------------|------|-----|-----|-----|-----|-----|-----|-----|-----|--|
| 寝屋川 | 玉串川 | JAグリーン大阪前 | 2.2 | 3.0 | | | | | | | | | |
| | | 第二寝屋川合流直前 | | | | | | | | | | | |
| | 第二寝屋川 | Dハ | 巨摩橋 | 2.5 | 2.9 | | | | | | | | |
| | | | 新金吾郎橋 | 4.5 | 5.8 | | | | | | | | |
| | | | 下城見橋 | 4.3 | 5.4 | | | | | | | | |
| | 楠根川 | | 新家北之橋 | | | | | | | | | | |
| | | | 新家東橋 | 1.5 | 2.4 | | | | | | | | |
| | 長瀬川 | | 第二寝屋川合流直前 | 3.7 | 3.0 | | | | | | | | |
| | 平分野川水路 | Dイ | 天王田大橋 | 4.7 | 5.8 | | | | | | | | |
| | 平野川 | | Dロ | 東竹渕橋 | 5.9 | 4.5 | | | | | | | |
| | | 南弁天橋 | | 4.3 | 3.9 | | | | | | | | |
| | | 城見橋 | | 4.4 | 4.5 | | | | | | | | |
| 大正川 | | 平野川合流直前 | 9.9 | 11 | | | | | | | | | |
| 大阪市内河川 | 大川 | Bイ | 桜宮橋 | 0.9 | 0.9 | | | | | | | | |
| | 堂島川 | Bイ | 天神橋 | 1.5 | 2.1 | | | | | | | | |
| | 土佐堀川 | Cハ | 天神橋 | 1.7 | 2.9 | | | | | | | | |
| | 道頓堀川 | Bハ | 大黒橋 | 1.5 | 1.8 | | | | | | | | |
| | | | 北港大橋 | | | | | | | | | | |
| | 正蓮寺川 | Cイ | 北港大橋下流700m | 1.6 | 1.4 | | | | | | | | |
| | | | 春日出橋 | 1.2 | 0.9 | | | | | | | | |
| | 六軒家川 | Bイ | 天保山渡 | 1 | 0.9 | | | | | | | | |
| | 尻無川 | Cイ | 福崎渡跡 | | | | | | | | | | |
| | | | 甚兵衛渡 | 1 | 1.4 | | | | | | | | |
| | 木津川 | Cイ | 千本松渡 | 1.3 | 1.3 | | | | | | | | |
| | 木津川運河 | Cイ | 船町渡 | 1.5 | 1.4 | | | | | | | | |
| | 住吉川 | Cハ | 住之江大橋 | | | | | | | | | | |
| 住之江大橋下流1100m | | | 2.8 | 3.0 | | | | | | | | | |
| 東横堀川 | Cイ | 本町橋 | 1.8 | 1.7 | | | | | | | | | |
| 大和川 | Bハ | 高橋 | 1 | 0.9 | | | | | | | | | |
| | | 石川橋 | 1.7 | 1.3 | | | | | | | | | |

(単位: mg/L)

| 地点 | | 年度 | S46 | S47 | S48 | S49 | S50 | S51 | S52 | S53 | S54 | S55 | |
|-------|------|---------|---------|-----|-----|-----|-----|-----|-----|-----|-----|-----|-----|
| 大和川 | 千早川 | Aイ | 石川合流直前 | | | | 3.2 | 2.8 | 1.4 | 2.8 | 3.7 | 2.6 | 1.2 |
| | 天見川 | Bイ | 新喜多橋 | | | | | | | | | | |
| | 石見川 | Aイ | 新高野橋 | | | | | | | | | | |
| | 飛鳥川 | C口 | 円明橋 | | | | | | | | | | |
| | 梅川 | B口 | 石川合流直前 | | | | | | | | | | |
| | 佐備川 | C口 | 大伴橋 | | | | | | | | | | |
| | 大和川 | Cハ | 国豊橋 | | 9.6 | 10 | 13 | 13 | 11 | 15 | 9.8 | 12 | 9.6 |
| | | | 河内橋 | 7.6 | 12 | 12 | 10 | 9.4 | 10 | 11 | 8.7 | 9.9 | 7.3 |
| | | | 浅香新取水口 | | 13 | 15 | 12 | 13 | 15 | 21 | 17 | 20 | 18 |
| | | Dハ | 遠里小野橋 | | 17 | 18 | 12 | 11 | 18 | 21 | 24 | 22 | 16 |
| | 東除川 | Cハ | 大和川合流直前 | | 26 | 25 | 43 | 21 | 58 | 26 | 56 | 26 | 31 |
| | | | 大堀小橋 | | | | | | | | | | |
| | | | 明治小橋 | | | | | | | | | | |
| | 落堀川 | | 東除川合流直前 | | | | | | | | | | 24 |
| | 今井戸川 | | 大和川合流直前 | | 120 | 150 | 81 | 92 | 140 | 290 | 290 | 210 | 120 |
| 西除川 | Bハ | 狭山池合流直前 | | | | 9.6 | 6.1 | 5.9 | 7.1 | 8.8 | 8.0 | 10 | |
| | | 狭山池流出端 | | | | | | 6.5 | 6.2 | 9.4 | 6.0 | 4.7 | |
| | Dハ | 大和川合流直前 | | 55 | 52 | 48 | 55 | 49 | 82 | 89 | 62 | 39 | |
| 狭間川 | | 狭間橋 | | | | | | | | | | 43 | |
| 泉州諸河川 | 内放水川 | | 古川橋 | 130 | 100 | 49 | 14 | 12 | 11 | 13 | 6.2 | 6.4 | 6.7 |
| | 内川 | | 竪川橋 | | 18 | 21 | 11 | 9.1 | 15 | 20 | 17 | 11 | 19 |
| | 石津川 | Eハ | 新川橋 | | | | | | | 12 | 18 | 14 | 9.0 |
| | | | 石津川橋 | 35 | 29 | 23 | 23 | 23 | 20 | 16 | 16 | 14 | 15 |
| | | | 毛穴大橋 | | | | | | | | | | |
| | 百済川 | | 高入橋 | | 27 | 22 | 20 | 21 | 17 | 29 | 35 | 24 | 28 |
| | 百舌鳥川 | | 北条橋 | | 28 | 35 | 31 | 29 | 29 | 57 | 43 | 41 | 42 |
| | 伊勢路川 | | 泉北2号線前 | | | | | | | | | | 46 |
| | 和田川 | Cハ | 小野々井橋 | | 10 | 10 | 10 | 7.8 | 7.1 | 8.3 | 7.5 | 9.3 | 7.0 |
| | 陶器川 | | 百年橋 | | 8.0 | 7.8 | 10 | 5.7 | 5.7 | 9.8 | 8.5 | 7.6 | 7.6 |
| | | | 見の井橋 | | 8.4 | 12 | 13 | 5.2 | 4.5 | 7.6 | 5.2 | 4.0 | 4.9 |
| | 王子川 | | 新王子橋 | | 31 | 30 | 30 | 22 | 27 | 25 | 29 | 29 | 27 |
| | 新川 | | 河口水門 | | 89 | 66 | 32 | 27 | 24 | 40 | 33 | 34 | 35 |

(単位: mg/L)

| 地点 | | 年度 | S56 | S57 | S58 | S59 | S60 | S61 | S62 | S63 | H元 | H2 | | |
|-------|-------|---------|---------|-------|-----|-----|-----|-----|-----|-----|-----|-----|-----|-----|
| 大和川 | 千早川 | Aイ | 石川合流直前 | 2.2 | 1.2 | 1.4 | 1.8 | 1.6 | 1.3 | 2.3 | 1.4 | 1.0 | 1.0 | |
| | 天見川 | Bイ | 新喜多橋 | | | | | | | | | | | |
| | 石見川 | Aイ | 新高野橋 | | | | | | | | | | | |
| | 飛鳥川 | C口 | 円明橋 | | | | | | | | | | | |
| | 梅川 | B口 | 石川合流直前 | | | | | | | | | | | |
| | 佐備川 | C口 | 大伴橋 | | | | | | | | | | | |
| | 大和川 | Cハ | 国豊橋 | 9.8 | 8.6 | 9.1 | 10 | 10 | 10 | 11 | 9.4 | 10 | 9.4 | |
| | | | 河内橋 | 8.2 | 6.5 | 7.2 | 9.7 | 8.8 | 8.0 | 8.4 | 8.6 | 7.8 | 6.7 | |
| | | | 浅香新取水口 | 16 | 18 | 19 | 20 | 16 | 21 | 21 | 8.0 | 7.7 | 6.5 | |
| | | Dハ | 遠里小野橋 | 16 | 21 | 17 | 20 | 15 | 14 | 15 | 8.5 | 8.3 | 6.6 | |
| | 東除川 | Cハ | 大和川合流直前 | 29 | 33 | 38 | 33 | | | | | | | |
| | | | 大堀小橋 | | | | | 34 | 33 | | | | | |
| | | | 明治小橋 | | | | | | | 29 | 27 | 24 | 22 | |
| | 落堀川 | | 東除川合流直前 | 28 | 30 | 33 | 29 | 33 | 28 | 32 | 32 | 25 | 24 | |
| 今井戸川 | | 大和川合流直前 | 100 | 110 | 120 | 130 | 130 | 140 | 200 | 150 | 84 | 54 | | |
| 西除川 | Bハ | 狭山池合流直前 | 11 | 7.7 | 9.1 | 8.0 | 9.2 | 9.4 | 8.7 | 7.3 | 9.4 | 6.9 | | |
| | | 狭山池流出端 | 7.2 | 7.2 | 6.4 | 5.9 | 7.3 | 6.5 | 7.6 | 7.0 | 7.5 | 9.6 | | |
| | Dハ | 大和川合流直前 | 42 | 44 | 39 | 35 | 28 | 29 | 30 | 26 | 22 | 15 | | |
| 狭間川 | | 狭間橋 | 39 | 39 | 34 | 40 | 33 | 24 | 29 | 26 | 26 | 24 | | |
| 泉州諸河川 | 内放水川路 | | 古川橋 | 10 | 8.3 | 6.3 | 11 | 6.2 | 7.3 | 6.8 | 9.0 | 4.7 | 5.0 | |
| | 内川 | | 竪川橋 | 22 | 14 | 16 | 23 | 18 | 14 | 13 | 12 | 16 | 12 | |
| | 石 | Eハ | 新川橋 | 16 | 11 | 6.5 | 16 | 9.2 | 12 | 11 | 9.9 | 7.4 | 12 | |
| | | | 石津川橋 | 15 | 12 | 13 | 13 | 12 | 11 | 13 | 13 | 11 | 10 | |
| | | | 毛穴大橋 | 17 | 16 | 14 | 14 | 15 | 14 | 13 | 14 | 14 | 11 | |
| | 百済川 | | 高入橋 | 32 | 18 | 22 | 25 | 31 | 22 | 25 | 27 | 32 | 24 | |
| | 津 | 百舌鳥川 | | 北条橋 | 52 | 41 | 49 | 70 | 62 | 54 | 60 | 40 | 47 | 39 |
| | 伊勢路川 | | 泉北2号線前 | 53 | 34 | 32 | 41 | 32 | 34 | 49 | 36 | 32 | 25 | |
| | 川 | Cハ | 小野々井橋 | 7.3 | 5.9 | 5.8 | 6.2 | 8.6 | 6.5 | 7.0 | 6.5 | 6.0 | 6.1 | |
| | | | 陶器川 | | 百年橋 | 9.0 | 8.2 | 7.5 | 9.0 | 11 | 8.8 | 10 | 9.4 | 8.3 |
| | | 妙見川 | | 見の井橋 | 6.5 | 4.5 | 3.7 | 2.9 | 4.9 | 4.1 | 3.9 | 4.7 | 5.6 | |
| | | | | 新見の井橋 | | | | | | | | | 7.5 | |
| | 王子川 | | 新王子橋 | 31 | 30 | 47 | 42 | 38 | 32 | 29 | 36 | 28 | 27 | |
| | 新川 | | 河口水門 | 38 | 23 | 36 | 39 | 35 | 44 | 30 | 39 | 54 | 56 | |

(単位: mg/L)

| 地点 | | 年度 | H3 | H4 | H5 | H6 | H7 | H8 | H9 | H10 | H11 | H12 | | |
|-------|------|---------|---------|------|-----|-----|-----|-----|-----|-----|-----|-----|-----|----|
| 大和川 | 千早川 | Aイ | 石川合流直前 | 1.2 | 1.0 | 0.8 | 0.8 | 1.3 | 1.1 | 1.4 | 0.7 | 1.0 | 1.0 | |
| | 天見川 | Bイ | 新喜多橋 | | 3.0 | 3.4 | 6.5 | 7.6 | 7.2 | 6.2 | 2.4 | 3.9 | 4.1 | |
| | 石見川 | Aイ | 新高野橋 | | 0.9 | 0.8 | 3.2 | 1.6 | 1.2 | 1.1 | 0.7 | 0.9 | 0.7 | |
| | 飛鳥川 | C口 | 円明橋 | | | | | | | | | | | |
| | 梅川 | B口 | 石川合流直前 | | | | | | | | | | | |
| | 佐備川 | C口 | 大伴橋 | | | | | | | | | | | |
| | 大和川 | Cハ | 国豊橋 | 7.9 | 7.7 | 8.3 | 11 | 10 | 8.6 | 7.4 | 6.5 | 6.6 | 5.4 | |
| | | | 河内橋 | 6.2 | 6.4 | 4.4 | 8.3 | 7.7 | 5.9 | 5.2 | 5.0 | 5.2 | 4.6 | |
| | | | 浅香新取水口 | 8.2 | 12 | 13 | 17 | 10 | 10 | 10 | 9.4 | 8.7 | 6.2 | |
| | | Dハ | 遠里小野橋 | 6.9 | 9.5 | 11 | 20 | 13 | 10 | 8.6 | 4.1 | 5.0 | 4.5 | |
| | 東除川 | Cハ | 大和川合流直前 | | | | | | | | | | | |
| | | | 大堀小橋 | | | | | | | | | | | |
| | | | 明治小橋 | 22 | 18 | 18 | 24 | 22 | 18 | 14 | 13 | 17 | 16 | |
| | 落堀川 | | 東除川合流直前 | 21 | 19 | 19 | 26 | 22 | 23 | 15 | 16 | 17 | 16 | |
| 今井戸川 | | 大和川合流直前 | 44 | 31 | 30 | 38 | 30 | 33 | 23 | 31 | 23 | 22 | | |
| 西除川 | Bハ | 狭山池合流直前 | 6.3 | 4.7 | 5.0 | 5.7 | 5.2 | 3.6 | 3.3 | 3.0 | 3.8 | 4.3 | | |
| | | 狭山池流出端 | 8.1 | 4.1 | 3.9 | 4.5 | 5.7 | 4.3 | 4.0 | 4.2 | 3.4 | 3.5 | | |
| | Dハ | 大和川合流直前 | 16 | 15 | 20 | 15 | 14 | 15 | 16 | 10 | 13 | 11 | | |
| 狭間川 | | 狭間橋 | 19 | 21 | 17 | 16 | 19 | 23 | 20 | 17 | 15 | 18 | | |
| 泉州諸河川 | 内放水川 | | 古川橋 | 4.8 | 8.2 | 4.1 | 5.6 | 5.1 | 5.6 | 3.1 | 3.2 | 3.5 | 3.3 | |
| | 内川 | | 竪川橋 | 10 | 12 | 5.7 | 8.8 | 8.1 | 9.0 | 8.5 | 5.0 | 5.5 | 6.0 | |
| | 石 | Eハ | 新川橋 | 6.9 | 11 | 8.9 | 7.9 | 7.2 | 6.1 | 7.3 | 3.5 | 5.9 | 5.9 | |
| | | | 石津川橋 | 12 | 11 | 13 | 12 | 12 | 12 | 14 | 9.4 | 8.0 | 9.3 | |
| | | | 毛穴大橋 | 15 | 13 | 19 | 14 | 14 | 17 | 17 | 14 | 15 | 13 | |
| | 百済川 | | 高入橋 | 19 | 27 | 28 | 20 | 24 | 25 | 18 | 23 | 18 | 23 | |
| | 津 | | 北条橋 | 27 | 42 | 34 | 26 | 25 | 28 | 25 | 32 | 36 | 27 | |
| | 伊勢路川 | | 泉北2号線前 | 28 | 37 | 32 | 26 | 23 | 32 | 20 | 23 | 16 | 25 | |
| | 和田川 | Cハ | 小野々井橋 | 7.0 | 6.8 | 8.2 | 11 | 10 | 9.4 | 8.0 | 7.4 | 8.8 | 7.7 | |
| | 川 | | 陶器川 | 百年橋 | 8.4 | 11 | 12 | 11 | 14 | 16 | 16 | 15 | 16 | 13 |
| | | | 妙見川 | 見の井橋 | | | | | | | | | | |
| | | 新見の井橋 | | 17 | 3.4 | 4.0 | 8.9 | 4.0 | 4.2 | 4.1 | 5.2 | 4.8 | 6.6 | |
| 王子川 | | 新王子橋 | 44 | 43 | 46 | 36 | 30 | 25 | 23 | 17 | 25 | 21 | | |
| 新川 | | 河口水門 | 63 | 62 | 58 | 65 | 25 | 16 | 22 | 12 | 18 | 15 | | |

(単位: mg/L)

| 地点 | | 年度 | | H13 | H14 | H15 | H16 | H17 | H18 | H19 | H20 | H21 | H22 | |
|-------|------|---------|---------|-----|-----|-----|-----|-----|-----|-----|-----|-----|-----|--|
| 大和川 | 千早川 | Aイ | 石川合流直前 | 1.2 | 1.1 | 1.2 | 0.8 | 0.8 | 1.2 | 1.2 | 1.0 | 0.9 | 0.8 | |
| | 天見川 | Bイ | 新喜多橋 | 4.4 | 4.0 | 4.3 | 2.9 | 3.7 | 3.0 | 3.1 | 2.1 | 1.7 | 1.3 | |
| | 石見川 | Aイ | 新高野橋 | 1.2 | 1.2 | 1.1 | 0.7 | 0.7 | 1.2 | 0.7 | 0.6 | 0.7 | 0.6 | |
| | 飛鳥川 | C口 | 円明橋 | | | 5.4 | 4.1 | 6.8 | 5.7 | 5.8 | 4.2 | 4.5 | 5.6 | |
| | 梅川 | B口 | 石川合流直前 | | | 1.9 | 1.5 | 1.4 | 1.6 | 1.3 | 1.0 | 1.0 | 1.1 | |
| | 佐備川 | C口 | 大伴橋 | | | 3.0 | 3.0 | 3.2 | 3.0 | 3.1 | 3.0 | 2.5 | 2.5 | |
| | 大和川 | Cハ | 国豊橋 | 5.8 | 5.9 | 4.7 | 5.0 | 5.1 | 4.5 | 4.8 | 3.1 | 2.8 | 3.1 | |
| | | | 河内橋 | 4.6 | 4.8 | 4.0 | 3.9 | 4.4 | 3.4 | 3.4 | 2.6 | 2.2 | 2.3 | |
| | | | 浅香新取水口 | 5.7 | 4.9 | 4.6 | 4.0 | 3.9 | 3.4 | 3.5 | 2.5 | 2.1 | 1.9 | |
| | | Dハ | 遠里小野橋 | 5.4 | 6.4 | 5.4 | 4.5 | 5.3 | 4.1 | 4.2 | 2.5 | 2.7 | 2.4 | |
| | 東除川 | Cハ | 大和川合流直前 | | | | | | | | | | | |
| | | | 大堀小橋 | | | | | | | | | | | |
| | | | 明治小橋 | 13 | 14 | 13 | 9.1 | 9.3 | 8.4 | 5.6 | 5.7 | 4.2 | 4.4 | |
| | 落堀川 | | 東除川合流直前 | 11 | 14 | 12 | 8.8 | 7.6 | 8.5 | 4.5 | 4.0 | 3.5 | 6.0 | |
| 今井戸川 | | 大和川合流直前 | 22 | 10 | 14 | 16 | 11 | 12 | 8.6 | 14 | 11 | 11 | | |
| 西除川 | Bハ | 狭山池合流直前 | 5.8 | 3.6 | 3.2 | 2.9 | 2.9 | 2.6 | 2.5 | 1.9 | 2.1 | 2.1 | | |
| | | 狭山池流出端 | 3.1 | 4.3 | 3.0 | 3.0 | 2.5 | 2.4 | 2.9 | 2.1 | 2.4 | 2.6 | | |
| | Dハ | 大和川合流直前 | 14 | 15 | 11 | 10 | 9.8 | 10 | 8.9 | 8.4 | 11 | 9.5 | | |
| 狭間川 | | 狭間橋 | 11 | 13 | 9.7 | 8.0 | 6.7 | 4.4 | 3.6 | 3.5 | 3.1 | 4.2 | | |
| 泉州諸河川 | 内放水川 | | 古川橋 | 4.2 | 5.9 | 6.5 | 4.8 | 17 | 9.0 | 3.5 | 4.8 | 4.1 | 5.5 | |
| | 内川 | | 竪川橋 | 4.5 | 6.1 | 8.4 | 4.7 | 17 | 9.9 | 6.0 | 5.1 | 3.9 | 5.1 | |
| | 石 | Eハ | 新川橋 | 4.6 | 5.8 | 5.4 | 7.3 | 4.7 | 6.0 | 5.8 | 4.0 | 4.1 | 4.2 | |
| | | | 石津川橋 | 8.4 | 10 | 8.8 | 5.5 | 5.9 | 6.8 | 5.6 | 4.5 | 4.8 | 6.2 | |
| | | | 毛穴大橋 | 16 | 14 | 21 | 10 | 13 | 12 | 10 | 9.3 | 15 | 22 | |
| | 百済川 | | 高入橋 | 17 | 17 | 15 | 12 | 12 | 14 | 7.6 | 8.8 | 7.4 | 6.6 | |
| | 津 | | 北条橋 | 33 | 20 | 17 | 15 | 9.8 | 9.3 | 6.5 | 7.6 | 7.1 | 6.7 | |
| | 伊勢路川 | | 泉北2号線前 | 12 | 14 | 9.0 | 9.0 | 9.4 | 9.0 | 5.5 | 4.2 | 3.8 | 6.4 | |
| | 和田川 | Cハ | 小野々井橋 | 8.2 | 11 | 8.6 | 7.1 | 5.5 | 5.6 | 4.6 | 4.2 | 4.0 | 4.4 | |
| | 川 | | 百年橋 | 13 | 20 | 12 | 9.7 | 13 | 7.4 | 5.2 | 5.1 | 6.6 | 4.6 | |
| | | | 見の井橋 | | | | | | | | | | | |
| | | | 新見の井橋 | 3.6 | 3.6 | 3.6 | 3.5 | 3.4 | 3.9 | 3.1 | 3.0 | 3.8 | 4.1 | |
| | 王子川 | | 新王子橋 | 18 | 15 | 9.7 | 8.6 | 9.7 | 7.2 | 7.1 | 6.5 | 5.4 | 5.5 | |
| 新川 | | 河口水門 | 12 | 9.8 | 8.9 | 9.5 | 8.9 | 8.0 | 6.4 | 7.7 | 4.9 | 7.2 | | |

(単位: mg/L)

| 地点 | | 年度 | H23 | H24 | H25 | H26 | H27 | H28 | H29 | H30 | H31 | H32 | |
|-------|------|---------|---------|-----|-----|-----|-----|-----|-----|-----|-----|-----|--|
| 大和川 | 千早川 | Aイ | 石川合流直前 | 0.7 | 0.8 | | | | | | | | |
| | 天見川 | Bイ | 新喜多橋 | 0.9 | 0.9 | | | | | | | | |
| | 石見川 | Aイ | 新高野橋 | 0.5 | 0.6 | | | | | | | | |
| | 飛鳥川 | C口 | 円明橋 | 2.9 | 5.7 | | | | | | | | |
| | 梅川 | B口 | 石川合流直前 | 0.9 | 0.9 | | | | | | | | |
| | 佐備川 | C口 | 大伴橋 | 1.8 | 2.0 | | | | | | | | |
| | 大和川 | Cハ | 国豊橋 | 2.8 | 3.1 | | | | | | | | |
| | | | 河内橋 | 2.2 | 2.1 | | | | | | | | |
| | | | 浅香新取水口 | 1.7 | 1.9 | | | | | | | | |
| | | Dハ | 遠里小野橋 | 2.1 | 2.0 | | | | | | | | |
| | 東除川 | Cハ | 大和川合流直前 | | | | | | | | | | |
| | | | 大堀小橋 | | | | | | | | | | |
| | | | 明治小橋 | 4 | 3.8 | | | | | | | | |
| | 落堀川 | | 東除川合流直前 | 4.2 | 4.2 | | | | | | | | |
| | 今井戸川 | | 大和川合流直前 | 8.1 | 6.9 | | | | | | | | |
| 西除川 | Bハ | 狭山池合流直前 | 1.6 | 1.7 | | | | | | | | | |
| | | 狭山池流出端 | 2.3 | 1.8 | | | | | | | | | |
| | Dハ | 大和川合流直前 | 6.5 | 2.2 | | | | | | | | | |
| 狭間川 | | 狭間橋 | 2.7 | 2.1 | | | | | | | | | |
| 泉州諸河川 | 内放水川 | | 古川橋 | 4.8 | 4.6 | | | | | | | | |
| | 内川 | | 竪川橋 | 4.6 | 3.0 | | | | | | | | |
| | 石津川 | Eハ | 新川橋 | 4 | 2.9 | | | | | | | | |
| | | | 石津川橋 | 3.3 | 3.4 | | | | | | | | |
| | | | 毛穴大橋 | 11 | 10 | | | | | | | | |
| | 百済川 | | 高入橋 | 5.7 | 5.2 | | | | | | | | |
| | 百舌鳥川 | | 北条橋 | 6.1 | 5.7 | | | | | | | | |
| | 伊勢路川 | | 泉北2号線前 | 2.9 | 3.6 | | | | | | | | |
| | 和田川 | Cハ | 小野々井橋 | 3.4 | 2.7 | | | | | | | | |
| | 陶器川 | | 百年橋 | 3.8 | 4.1 | | | | | | | | |
| | 妙見川 | | 見の井橋 | | | | | | | | | | |
| | | | 新見の井橋 | 2.1 | 2.4 | | | | | | | | |
| | 王子川 | | 新王子橋 | 5 | 4.3 | | | | | | | | |
| 新川 | | 河口水門 | 4.5 | 5.5 | | | | | | | | | |

(単位: mg/L)

| 地点 | | | 年度 | S46 | S47 | S48 | S49 | S50 | S51 | S52 | S53 | S54 | S55 | |
|-------|-----|-----|-------|----------|-----|-----|-----|-----|-----|-----|-----|-----|-----|-----|
| 泉州諸河川 | 大津川 | B口 | 高津取水口 | | 5.7 | 5.6 | 5.9 | 5.9 | 5.7 | 5.5 | 6.6 | 5.6 | 5.1 | |
| | | Dハ | 大津川橋 | 7.0 | 5.3 | 5.8 | 4.6 | 4.9 | 6.0 | 6.1 | 6.7 | 5.7 | 4.8 | |
| | 津 | 牛滝川 | Bハ | 高橋 | | 6.3 | 5.5 | 5.4 | 5.6 | 5.7 | 6.5 | 6.4 | 6.2 | 5.6 |
| | | | Bハ | 新緑田橋 | | 7.6 | 5.6 | 6.3 | 5.6 | 7.6 | 7.8 | 9.5 | 6.1 | 6.6 |
| | 川 | 槇尾川 | Bイ | 繁和橋 | | 2.9 | | 5.6 | 6.6 | 11 | 10 | 17 | 11 | 7.6 |
| | | | Aイ | 神田橋 | | 1.6 | 0.9 | 1.1 | 0.7 | 1.0 | 1.7 | 1.4 | 1.4 | 1.1 |
| | | | | 東条橋 | | 1.4 | 1.1 | 1.0 | 1.2 | 1.1 | 1.3 | 1.4 | 1.1 | 1.5 |
| | | 春木川 | Eハ | 春木橋 | 23 | 21 | 25 | 20 | 18 | 22 | 21 | 24 | 22 | 21 |
| | | 津田川 | Eハ | 昭代橋 | 17 | 8.7 | 9.8 | 7.0 | 7.2 | 10 | 8.0 | 8.3 | 7.6 | 8.5 |
| | 木 | 近木川 | Bイ | 厄除橋 | | 6.8 | 4.2 | 5.1 | 2.4 | 1.8 | 2.6 | 2.4 | 1.9 | 2.3 |
| | | | Eハ | 近木川橋 | 16 | 19 | 25 | 14 | 11 | 15 | 21 | 21 | 11 | 18 |
| | | 稲谷川 | | 通天橋 | | 1.9 | 2.0 | 1.4 | 0.8 | 1.5 | 1.5 | 2.2 | 1.8 | 1.6 |
| | | 見出川 | Eハ | 見出橋 | 13 | 10 | 12 | 8.8 | 12 | 13 | 16 | 17 | 12 | 14 |
| | 佐野川 | 佐野川 | Eハ | 昭平橋 | 19 | 17 | 22 | 17 | 12 | 16 | 16 | 19 | 21 | 21 |
| | | | | 佐野川合流直前 | | 35 | 26 | 38 | 29 | 48 | 64 | 35 | 54 | 78 |
| | | 住吉川 | | 向田橋 | | 24 | 21 | 14 | 21 | 41 | 40 | 31 | 33 | 18 |
| | 田尻川 | 田尻川 | | 26号線陸橋 | | 64 | 66 | 50 | 48 | 64 | 43 | 37 | 29 | 40 |
| | | | | 府道堺阪南線陸橋 | | | | | | | | | | |
| | 井 | 檜井川 | Bイ | 兎田橋 | | 2.6 | 1.7 | 1.6 | 1.8 | 2.6 | 3.0 | 3.5 | 2.2 | 3.3 |
| | | | Eハ | 檜井川橋 | 20 | 21 | 31 | 16 | 15 | 20 | 23 | 26 | 14 | 13 |
| | 新家川 | | 明治小橋 | | 17 | 15 | 12 | 15 | 15 | 15 | 15 | 10 | 6.9 | |
| | 大里川 | | 河口水門 | 110 | 69 | 61 | 48 | 51 | 66 | 44 | 61 | 83 | 34 | |
| 男里川 | 男里川 | Aイ | 男里川橋 | | 3.2 | 2.9 | 2.9 | 4.0 | 3.2 | 4.1 | 7.0 | 4.5 | 5.4 | |
| | | Aイ | 男里橋 | | 4.2 | 2.8 | 13 | 6.5 | 10 | 11 | 27 | 11 | 16 | |
| 菟砥川 | 菟砥川 | Aイ | 西打合橋 | | 2.5 | 5.2 | 2.5 | 1.9 | 2.9 | 2.4 | 2.8 | 2.2 | 2.2 | |
| | | Aイ | 東打合橋 | | 1.9 | 1.1 | 0.9 | 2.1 | 1.6 | 1.1 | 1.6 | 1.2 | 1.2 | |
| | 茶屋川 | | 新茶屋川橋 | | 2.2 | 3.5 | 3.5 | 3.7 | 3.3 | 4.1 | 3.2 | 3.3 | 3.6 | |
| | 番川 | Aイ | 田身輪橋 | | 1.5 | 0.9 | 0.6 | 0.8 | 1.6 | 1.1 | 0.9 | 1.0 | 1.2 | |
| | 大川 | Aイ | 昭南橋 | | 3.2 | 8.2 | 3.4 | 2.9 | 4.4 | 2.8 | 2.3 | 1.9 | 1.3 | |
| 東川 | 東川 | Aイ | 一軒屋橋 | | 2.0 | 1.7 | 1.3 | 1.6 | 2.8 | 2.7 | 2.1 | 1.1 | 1.6 | |
| | | Aイ | こうや橋 | | 2.1 | 0.8 | 1.0 | 0.8 | 1.1 | 1.2 | 1.4 | 1.0 | 1.0 | |

(単位: mg/L)

| 地点 | | 年度 | | S56 | S57 | S58 | S59 | S60 | S61 | S62 | S63 | H元 | H2 |
|-----|------|-------|----------|-----|-----|-----|-----|-----|-----|-----|-----|-----|-----|
| 大津川 | 大津川 | B口 | 高津取水口 | 6.7 | 6.5 | 6.0 | 6.4 | 7.0 | 7.2 | 7.8 | 7.2 | 6.5 | 6.7 |
| | | Dハ | 大津川橋 | 6.2 | 4.9 | 5.2 | 6.8 | 5.9 | 7.0 | 7.1 | 6.1 | 6.0 | 6.3 |
| | 牛滝川 | Bハ | 高橋 | 6.7 | 5.6 | 7.5 | 8.2 | 7.1 | 7.4 | 6.0 | 7.8 | 6.1 | 5.8 |
| | | Bハ | 新緑田橋 | 9.4 | 9.5 | 9.1 | 9.5 | 9.9 | 11 | 11 | 11 | 9.1 | 8.5 |
| | 槇尾川 | Bイ | 繁和橋 | 17 | 17 | 6.1 | 8.0 | 6.4 | 7.6 | 6.7 | 7.2 | 5.2 | 5.2 |
| | | Aイ | 神田橋 | 1.2 | 1.4 | 1.3 | 1.6 | 1.3 | 1.6 | 1.4 | 1.4 | 1.5 | 1.4 |
| | 東槇尾川 | | 東条橋 | 1.4 | 1.0 | 1.2 | 1.4 | 1.4 | 2.3 | 1.5 | 2.8 | 1.6 | 1.8 |
| | 春木川 | Eハ | 春木橋 | 27 | 25 | 27 | 31 | 26 | 24 | 27 | 26 | 23 | 20 |
| | 津田川 | Eハ | 昭代橋 | 8.6 | 7.9 | 10 | 14 | 11 | 9.5 | 11 | 11 | 9.1 | 9.3 |
| | 近木川 | Bイ | 厄除橋 | 3.1 | 2.2 | 4.0 | 4.4 | 4.7 | 4.1 | 5.3 | 4.4 | 3.2 | 2.5 |
| | | Eハ | 近木川橋 | 27 | 27 | 36 | 36 | 32 | 32 | 31 | 23 | 18 | 24 |
| | 稲谷川 | | 通天橋 | 1.7 | 1.6 | 2.7 | 3.3 | 2.9 | 2.3 | 3.2 | 3.0 | 2.5 | 2.2 |
| | 見出川 | Eハ | 見出橋 | 14 | 9.4 | 11 | 13 | 14 | 16 | 14 | 14 | 11 | 12 |
| | 佐野川 | Eハ | 昭平橋 | 29 | 26 | 18 | 21 | 18 | 15 | 18 | 16 | 13 | 13 |
| | | | 佐野川合流直前 | 50 | 38 | 27 | 28 | 25 | 24 | 36 | 31 | 25 | 18 |
| | 住吉川 | | 向田橋 | 30 | 17 | 36 | 28 | 26 | 16 | 20 | 17 | 14 | 17 |
| | 田尻川 | | 26号線陸橋 | 43 | 37 | 37 | 44 | | | | | | |
| | | | 府道堺阪南線陸橋 | | | | | 41 | 30 | 35 | 43 | 39 | 33 |
| | 檜井川 | Bイ | 兎田橋 | 3.0 | 2.8 | 3.3 | 3.4 | 2.1 | 2.6 | 2.2 | 3.3 | 4.5 | 3.5 |
| | | Eハ | 檜井川橋 | 12 | 13 | 11 | 11 | 10 | 14 | 12 | 11 | 12 | 11 |
| 新家川 | | 明治小橋 | 5.0 | 10 | 5.2 | 16 | 39 | 12 | 22 | 11 | 7.0 | 6.0 | |
| 大里川 | | 河口水門 | 38 | 38 | 34 | 100 | 50 | 29 | 29 | 48 | 49 | 25 | |
| 男里川 | Aイ | 男里川橋 | 11 | 4.4 | 6.4 | 14 | 6.3 | 7.7 | 13 | 6.7 | 5.2 | 2.6 | |
| | Aイ | 男里橋 | 54 | 15 | 22 | 52 | 34 | 35 | 88 | 37 | 17 | 1.9 | |
| 菟砥川 | Aイ | 西打合橋 | 2.1 | 2.1 | 2.5 | 3.3 | 3.2 | 3.5 | 2.8 | 3.5 | 2.4 | 2.5 | |
| 山中川 | Aイ | 東打合橋 | 1.2 | 1.1 | 1.1 | 1.8 | 1.6 | 2.3 | 2.0 | 2.5 | 1.9 | 1.8 | |
| 茶屋川 | | 新茶屋川橋 | 4.5 | 4.0 | 5.2 | 7.5 | 5.8 | 5.0 | 6.6 | 6.7 | 4.2 | 4.8 | |
| 番川 | Aイ | 田身輪橋 | 1.0 | 1.2 | 0.9 | 1.1 | 1.0 | 1.5 | 1.1 | 1.1 | 1.2 | 0.9 | |
| 大川 | Aイ | 昭南橋 | 2.2 | 4.3 | 2.9 | 2.9 | 1.8 | 3.0 | 3.1 | 2.9 | 1.9 | 1.6 | |
| 東川 | Aイ | 一軒屋橋 | 1.9 | 1.2 | 0.9 | 1.2 | 1.2 | 1.8 | 1.5 | 1.6 | 1.3 | 1.3 | |
| 西川 | Aイ | こうや橋 | 1.1 | 0.9 | 0.8 | 0.9 | 0.9 | 1.6 | 1.3 | 1.0 | 1.2 | 1.0 | |

(単位: mg/L)

| 地点 | | 年度 | | H3 | H4 | H5 | H6 | H7 | H8 | H9 | H10 | H11 | H12 |
|-----|------|-------|----------|-----|-----|-----|-----|-----|-----|-----|-----|-----|-----|
| 大津川 | 大津川 | B口 | 高津取水口 | 6.9 | 7.1 | 7.3 | 11 | 9.6 | 7.6 | 6.4 | 4.5 | 5.5 | 7.3 |
| | | Dハ | 大津川橋 | 6.8 | 7.9 | 7.8 | 14 | 12 | 8.5 | 7.3 | 5.1 | 6.4 | 9.3 |
| | 牛滝川 | Bハ | 高橋 | 6.1 | 6.0 | 6.2 | 7.2 | 7.6 | 5.8 | 7.0 | 4.5 | 4.0 | 5.5 |
| | | Bハ | 新緑田橋 | 7.6 | 8.6 | 7.4 | 9.5 | 8.7 | 8.0 | 6.6 | 4.3 | 4.7 | 5.9 |
| | 槇尾川 | Bイ | 繁和橋 | 5.3 | 6.6 | 6.8 | 12 | 7.8 | 5.6 | 5.4 | 3.2 | 6.9 | 6.4 |
| | | Aイ | 神田橋 | 2.0 | 1.7 | 1.7 | 1.4 | 1.5 | 1.9 | 1.6 | 1.2 | 2.4 | 2.0 |
| | 東槇尾川 | | 東条橋 | 2.5 | 2.4 | 1.9 | 1.9 | 2.0 | 1.7 | 1.9 | 1.1 | 2.1 | 2.1 |
| | 春木川 | Eハ | 春木橋 | 24 | 21 | 21 | 24 | 20 | 16 | 16 | 11 | 11 | 12 |
| | 津田川 | Eハ | 昭代橋 | 8.7 | 10 | 9.6 | 13 | 11 | 11 | 9.5 | 7.6 | 12 | 11 |
| | 近木川 | Bイ | 厄除橋 | 2.9 | 3.2 | 2.7 | 6.5 | 5.7 | 5.0 | 2.8 | 2.6 | 3.1 | 2.4 |
| | | Eハ | 近木川橋 | 19 | 21 | 25 | 25 | 23 | 19 | 21 | 8.6 | 9.1 | 9.8 |
| | 稲谷川 | | 通天橋 | 1.8 | 3.9 | 2.4 | 3.0 | 3.2 | 1.7 | 4.1 | 2.0 | 1.7 | 2.7 |
| | 見出川 | Eハ | 見出橋 | 12 | 15 | 15 | 11 | 14 | 11 | 11 | 9.0 | 13 | 13 |
| | 佐野川 | Eハ | 昭平橋 | 13 | 14 | 13 | 14 | 13 | 13 | 10 | 7.2 | 11 | 11 |
| | | | 佐野川合流直前 | 19 | 20 | 21 | 24 | 23 | 22 | 23 | 18 | 14 | 20 |
| | 住吉川 | | 向田橋 | 13 | 23 | 18 | 19 | 28 | 16 | 18 | 15 | 29 | 22 |
| | 田尻川 | | 26号線陸橋 | | | | | | | | | | |
| | | | 府道堺阪南線陸橋 | 36 | 49 | 36 | 33 | 35 | 26 | 16 | 27 | 20 | 18 |
| | 檜井川 | Bイ | 兎田橋 | 4.3 | 2.6 | 4.0 | 5.3 | 4.5 | 5.3 | 4.2 | 5.6 | 3.5 | 4.6 |
| | | Eハ | 檜井川橋 | 11 | 11 | 13 | 14 | 13 | 10 | 12 | 32 | 20 | 11 |
| 新家川 | | 明治小橋 | 12 | 28 | 9.7 | 8.8 | 15 | 8.1 | 8.0 | 5.6 | 5.6 | 5.8 | |
| 大里川 | | 河口水門 | 20 | 33 | 39 | 22 | 34 | 27 | 32 | 26 | 56 | 30 | |
| 男里川 | Aイ | 男里川橋 | 3.5 | 4.2 | 3.3 | 7.4 | 4.9 | 4.1 | 2.8 | 3.4 | 3.5 | 3.9 | |
| | Aイ | 男里橋 | 2.4 | 2.2 | 2.8 | 2.7 | 3.4 | 2.8 | 2.4 | 2.0 | 2.4 | 3.0 | |
| 菟砥川 | Aイ | 西打合橋 | 2.8 | 2.7 | 3.0 | 3.5 | 4.3 | 3.3 | 2.3 | 2.3 | 2.6 | 3.1 | |
| 山中川 | Aイ | 東打合橋 | 2.1 | 2.1 | 2.3 | 1.8 | 2.6 | 2.2 | 1.8 | 1.4 | 1.7 | 2.1 | |
| 茶屋川 | | 新茶屋川橋 | 4.9 | 6.1 | 5.1 | 5.7 | 4.3 | 3.0 | 4.2 | 2.8 | 2.7 | 3.4 | |
| 番川 | Aイ | 田身輪橋 | 1.3 | 1.4 | 1.4 | 0.9 | 0.9 | 1.2 | 1.1 | 0.7 | 0.9 | 1.5 | |
| 大川 | Aイ | 昭南橋 | 1.7 | 1.5 | 1.5 | 2.8 | 2.8 | 2.0 | 1.8 | 1.0 | 1.7 | 2.0 | |
| 東川 | Aイ | 一軒屋橋 | 1.6 | 1.7 | 1.7 | 1.9 | 1.6 | 1.7 | 1.7 | 1.0 | 1.3 | 1.8 | |
| 西川 | Aイ | こうや橋 | 1.2 | 1.3 | 1.4 | 0.8 | 1.0 | 1.3 | 1.2 | 0.8 | 1.0 | 1.6 | |

(単位: mg/L)

| 地点 | | 年度 | | H13 | H14 | H15 | H16 | H17 | H18 | H19 | H20 | H21 | H22 |
|-----|------|-------|----------|-----|-----|-----|-----|-----|-----|-----|-----|-----|-----|
| 大津川 | 大津川 | B口 | 高津取水口 | 8.5 | 6.8 | 4.8 | 5.3 | 5.6 | 3.9 | 3.5 | 3.3 | 2.9 | 2.9 |
| | | Dハ | 大津川橋 | 9.4 | 7.6 | 6.0 | 6.0 | 6.6 | 5.0 | 5.0 | 4.1 | 4.1 | 3.6 |
| | 牛滝川 | Bハ | 高橋 | 5.5 | 3.3 | 2.7 | 3.1 | 2.6 | 3.6 | 2.0 | 2.1 | 3.1 | 2.4 |
| | | Bハ | 新緑田橋 | 5.9 | 4.4 | 3.6 | 3.8 | 4.2 | 3.3 | 3.6 | 3.1 | 2.8 | 3.0 |
| | 槇尾川 | Bイ | 繁和橋 | 7.3 | 6.4 | 3.5 | 4.2 | 4.3 | 3.6 | 4.9 | 3.0 | 2.9 | 2.6 |
| | | Aイ | 神田橋 | 2.2 | 1.6 | 1.6 | 1.7 | 1.4 | 1.4 | 1.7 | 1.8 | 1.3 | 1.3 |
| | 東槇尾川 | | 東条橋 | 3.0 | 1.4 | 1.7 | 2.1 | 1.1 | 1.2 | 1.9 | 2.0 | 1.3 | 1.9 |
| | 春木川 | Eハ | 春木橋 | 12 | 8.1 | 6.4 | 7.1 | 6.2 | 6.5 | 5.1 | 6.9 | 7.9 | 5.3 |
| | 津田川 | Eハ | 昭代橋 | 11 | 10 | 8.4 | 8.4 | 9.3 | 7.5 | 6.9 | 6.0 | 6.8 | 5.2 |
| | 近木川 | Bイ | 厄除橋 | 2.6 | 3.1 | 1.9 | 2.0 | 2.1 | 2.4 | 2.5 | 2.2 | 1.6 | 1.6 |
| | | Eハ | 近木川橋 | 11 | 8.8 | 7.8 | 7.8 | 7.2 | 6.3 | 6.7 | 5.5 | 3.9 | 4.5 |
| | 稲谷川 | | 通天橋 | 2.8 | 2.4 | 2.2 | 2.6 | 2.1 | 1.7 | 2.0 | 2.3 | 1.4 | 2.4 |
| | 見出川 | Eハ | 見出橋 | 14 | 14 | 11 | 9.9 | 12 | 12 | 12 | 8.7 | 7.2 | 8.5 |
| | 佐野川 | Eハ | 昭平橋 | 11 | 10 | 7.8 | 7.7 | 9.0 | 8.4 | 7.6 | 6.5 | 5.6 | 5.0 |
| | | | 佐野川合流直前 | 19 | 11 | 10 | 13 | 11 | 10 | 11 | 8.8 | 9.8 | 3.9 |
| | 住吉川 | | 向田橋 | 19 | 16 | 14 | 9.2 | 11 | 5.5 | 6.0 | 4.1 | 3.2 | 5.7 |
| | 田尻川 | | 26号線陸橋 | | | | | | | | | | |
| | | | 府道堺阪南線陸橋 | 23 | 16 | 13 | 13 | 13 | 13 | 13 | 10 | 7.3 | 8.5 |
| | 檜井川 | Bイ | 兎田橋 | 6.9 | 5.2 | 4.3 | 4.5 | 4.8 | 6.0 | 6.8 | 4.5 | 3.6 | 2.9 |
| | | Eハ | 檜井川橋 | 15 | 20 | 13 | 6.7 | 6.1 | 7.2 | 7.1 | 6.0 | 4.7 | 5.1 |
| 新家川 | | 明治小橋 | 7.9 | 7.9 | 8.3 | 6.2 | 4.4 | 4.8 | 4.2 | 3.7 | 3.6 | 5.3 | |
| 大里川 | | 河口水門 | 29 | 22 | 15 | 18 | 23 | 14 | 11 | 8.2 | 5.7 | 5.6 | |
| 男里川 | Aイ | 男里川橋 | 4.2 | 3.2 | 4.0 | 3.2 | 3.5 | 2.8 | 2.9 | 2.8 | 1.8 | 1.5 | |
| | Aイ | 男里橋 | 3.6 | 2.6 | 2.8 | 2.6 | 2.5 | 2.2 | 2.5 | 2.4 | 2.0 | 2.5 | |
| 菟砥川 | Aイ | 西打合橋 | 3.8 | 2.6 | 3.1 | 2.8 | 2.6 | 2.8 | 3.2 | 2.8 | 2.7 | 2.1 | |
| 山中川 | Aイ | 東打合橋 | 2.9 | 1.5 | 1.7 | 1.7 | 1.6 | 1.4 | 1.7 | 1.7 | 1.3 | 1.5 | |
| 茶屋川 | | 新茶屋川橋 | 4.4 | 3.0 | 2.8 | 3.2 | 2.2 | 2.5 | 2.5 | 2.5 | 1.7 | 3.2 | |
| 番川 | Aイ | 田身輪橋 | 1.7 | 0.9 | 1.3 | 1.3 | 1.0 | 0.8 | 1.0 | 1.3 | 1.0 | 1.0 | |
| 大川 | Aイ | 昭南橋 | 2.6 | 1.5 | 1.4 | 1.5 | 1.4 | 0.9 | 1.5 | 1.7 | 1.3 | 1.4 | |
| 東川 | Aイ | 一軒屋橋 | 2.3 | 1.3 | 1.3 | 1.7 | 1.5 | 1.2 | 1.7 | 1.5 | 1.3 | 1.5 | |
| 西川 | Aイ | こうや橋 | 2.1 | 1.0 | 1.0 | 1.3 | 1.3 | 0.9 | 1.4 | 1.3 | 1.3 | 1.2 | |

出典:大阪府城

(単位: mg/L)

| 地点 | | | 年度 | H23 | H24 | H25 | H26 | H27 | H28 | H29 | H30 | H31 | H32 |
|-------|-----|-----|-------|----------|-----|---------|-----|-----|-----|-----|-----|-----|-----|
| 泉州諸河川 | 大津川 | B口 | 高津取水口 | 2.8 | 2.9 | | | | | | | | |
| | | Dハ | 大津川橋 | 3.6 | 3.2 | | | | | | | | |
| | 津 | 牛滝川 | Bハ | 高橋 | 2.0 | 2.1 | | | | | | | |
| | | | Bハ | 新緑田橋 | 3.1 | 2.4 | | | | | | | |
| | 川 | 槇尾川 | Bイ | 繁和橋 | 2.7 | 2.1 | | | | | | | |
| | | | Aイ | 神田橋 | 1.5 | 1.2 | | | | | | | |
| | | | 東槇尾川 | | 東条橋 | 1.6 | 1.1 | | | | | | |
| | | 春木川 | Eハ | 春木橋 | 4.2 | 4.8 | | | | | | | |
| | | 津田川 | Eハ | 昭代橋 | 5.8 | 3.9 | | | | | | | |
| | 近木川 | 近木川 | Bイ | 厄除橋 | 1.6 | 1.5 | | | | | | | |
| | | | Eハ | 近木川橋 | 4.1 | 3.6 | | | | | | | |
| | | | 稲谷川 | | 通天橋 | 1.7 | 1.5 | | | | | | |
| | | 見出川 | Eハ | 見出橋 | 7.8 | 7.4 | | | | | | | |
| | 佐野川 | 佐野川 | Eハ | 昭平橋 | 5.2 | 5.1 | | | | | | | |
| | | | | 雨山川 | | 佐野川合流直前 | 6.9 | 6.7 | | | | | |
| | | | 住吉川 | | 向田橋 | 4.4 | 2.8 | | | | | | |
| | 田尻川 | | | 26号線陸橋 | | | | | | | | | |
| | | | | 府道堺阪南線陸橋 | 5.7 | 5.6 | | | | | | | |
| | 檜井川 | 檜井川 | Bイ | 兎田橋 | 3 | 3.1 | | | | | | | |
| | | | Eハ | 檜井川橋 | 4.3 | 3.7 | | | | | | | |
| | | 新家川 | | 明治小橋 | 3.5 | 3.2 | | | | | | | |
| | | 大里川 | | 河口水門 | 7.6 | 6.3 | | | | | | | |
| | 男里川 | 男里川 | Aイ | 男里川橋 | 2.1 | 1.6 | | | | | | | |
| | | | Aイ | 金熊寺川 | 2.3 | 2.0 | | | | | | | |
| Aイ | | 菟砥川 | 2 | 1.7 | | | | | | | | | |
| Aイ | | 山中川 | 1.7 | 1.2 | | | | | | | | | |
| | 茶屋川 | | 新茶屋川橋 | 2.4 | 1.6 | | | | | | | | |
| | 番川 | Aイ | 田身輪橋 | 1.1 | 0.9 | | | | | | | | |
| | 大川 | Aイ | 昭南橋 | 1.3 | 1.2 | | | | | | | | |
| 東川 | 東川 | Aイ | 一軒屋橋 | 1.6 | 1.1 | | | | | | | | |
| | | Aイ | 西川 | 1.1 | 0.8 | | | | | | | | |

引川等水質調査結果(<http://www.pref.osaka.lg.jp/kankyohozen/osaka-wan/sea-status.html>)

| 地図中 番号 | 河川名 | 地点名 | 北緯 | 東経 |
|-----------|------|---------|-----------|------------|
| 21 | 神崎川 | 小松橋 | 34°45'22" | 135°32'12" |
| 22 | | 新三國橋 | 34°44'17" | 135°28'50" |
| 23 | | 神崎橋 | 34°43'59" | 135°26'49" |
| 24 | | 千船橋 | 34°42'38" | 135°26'44" |
| 25 | 左門殿川 | 辰巳橋 | 34°42'41" | 135°25'47" |
| 26 | 糸田川 | 神崎川合流直前 | 34°45'27" | 135°30'14" |
| 27 | 高川 | 神崎川合流直前 | 34°45'12" | 135°29'11" |
| 28 | 天竺川 | 神崎川合流直前 | 34°44'52" | 135°28'42" |
| 29 | 番田井路 | 玉川橋 | 34°48'52" | 135°36'07" |
| 30 | 安威川 | 桑ノ原橋 | 34°51'40" | 135°33'45" |
| 31 | | 千歳橋 | 34°49'21" | 135°34'49" |
| 32 | | 宮島橋 | 34°47'15" | 135°34'55" |
| 33 | | 新京阪橋 | 34°45'30" | 135°31'52" |
| 34 | 茨木川 | 安威川合流直前 | 34°49'48" | 135°34'11" |
| 35 | 大正川 | 安威川合流直前 | 34°46'36" | 135°33'47" |

| 地図中 番号 | 河川名 | 地点名 | 北緯 | 東経 |
|-----------|---------|-------------|-----------|------------|
| 36 | 山田川 | 安威川合流直前 | 34°46'27" | 135°33'26" |
| 37 | 正雀川 | 安威川合流直前 | 34°46'16" | 135°32'59" |
| 38 | 勝尾寺川 | 中河原橋 | 34°50'25" | 135°33'13" |
| 39 | 猪名川 | 御橋 | 34°51'15" | 135°24'56" |
| 40 | | 峯行橋 | 34°47'52" | 135°25'25" |
| 41 | | 利貴橋 | 34°45'42" | 135°27'18" |
| 42 | 笑面川 | 笑面市取水口 | 34°50'17" | 135°28'11" |
| 43 | | 府県境 | 34°47'59" | 135°25'51" |
| 44 | 余野川 | 猪名川合流直前 | 34°50'31" | 135°25'27" |
| 45 | 千里川 | 猪名川合流直前 | 34°46'04" | 135°27'04" |
| 46 | | 落合橋 | 34°49'10" | 135°28'37" |
| 47 | 田尻川 | 兵庫県界 | 34°56'12" | 135°25'31" |
| 48 | 一庫・大路次川 | 兵庫県界 | 34°56'27" | 135°24'34" |
| 49 | 山辺川 | 一庫・大路次川合流直前 | 34°57'30" | 135°24'32" |



図1-2(2) 神崎川水域の水質測定地点図

| 地図中 番号 | 河川名 | 地点名 | 北緯 | 東経 |
|-----------|------------|-----------|-----------|------------|
| 50 | 寝屋川 | 清水橋 | 34°46'17" | 135°37'26" |
| 51 | | 菅島橋 | 34°44'46" | 135°36'43" |
| 52 | | 住道大橋 | 34°42'38" | 135°37'20" |
| 53 | | 今津橋 | 34°41'47" | 135°34'29" |
| 54 | | 京橋 | 34°41'28" | 135°31'21" |
| 55 | 淀川左岸幹線第一水路 | 市境 | 34°47'28" | 135°37'01" |
| 56 | 恩智川 | 福栄橋下流100m | 34°38'43" | 135°37'33" |
| 57 | | 三池橋 | 34°39'20" | 135°37'32" |
| 58 | | 住道新橋 | 34°42'26" | 135°37'24" |
| 59 | 古川 | 徳栄橋 | 34°41'56" | 135°34'55" |
| 60 | 玉串川 | IAグリーン大阪前 | 34°38'43" | 135°36'59" |
| 61 | 第二寝屋川 | 巨摩橋 | 34°39'18" | 135°35'58" |
| 62 | | 新金吾郎橋 | 34°41'12" | 135°34'28" |
| 63 | 楠根川 | 下城見橋 | 34°41'22" | 135°32'16" |
| 64 | | 新家東橋 | 34°38'48" | 135°35'57" |
| 65 | 長瀬川 | 第二寝屋川合流直前 | 34°41'12" | 135°33'51" |
| 66 | 平野水野川 | 天王田大橋 | 34°41'15" | 135°33'14" |
| 67 | 平野水野川 | 東竹刈橋 | 34°37'04" | 135°34'25" |
| 68 | | 南弁天橋 | 34°39'58" | 135°32'21" |
| 69 | | 城見橋 | 34°41'20" | 135°32'26" |
| 70 | 大正川 | 平野川合流直前 | 34°36'49" | 135°34'38" |



図1-2(3) 寝屋川水域の水質測定地点図

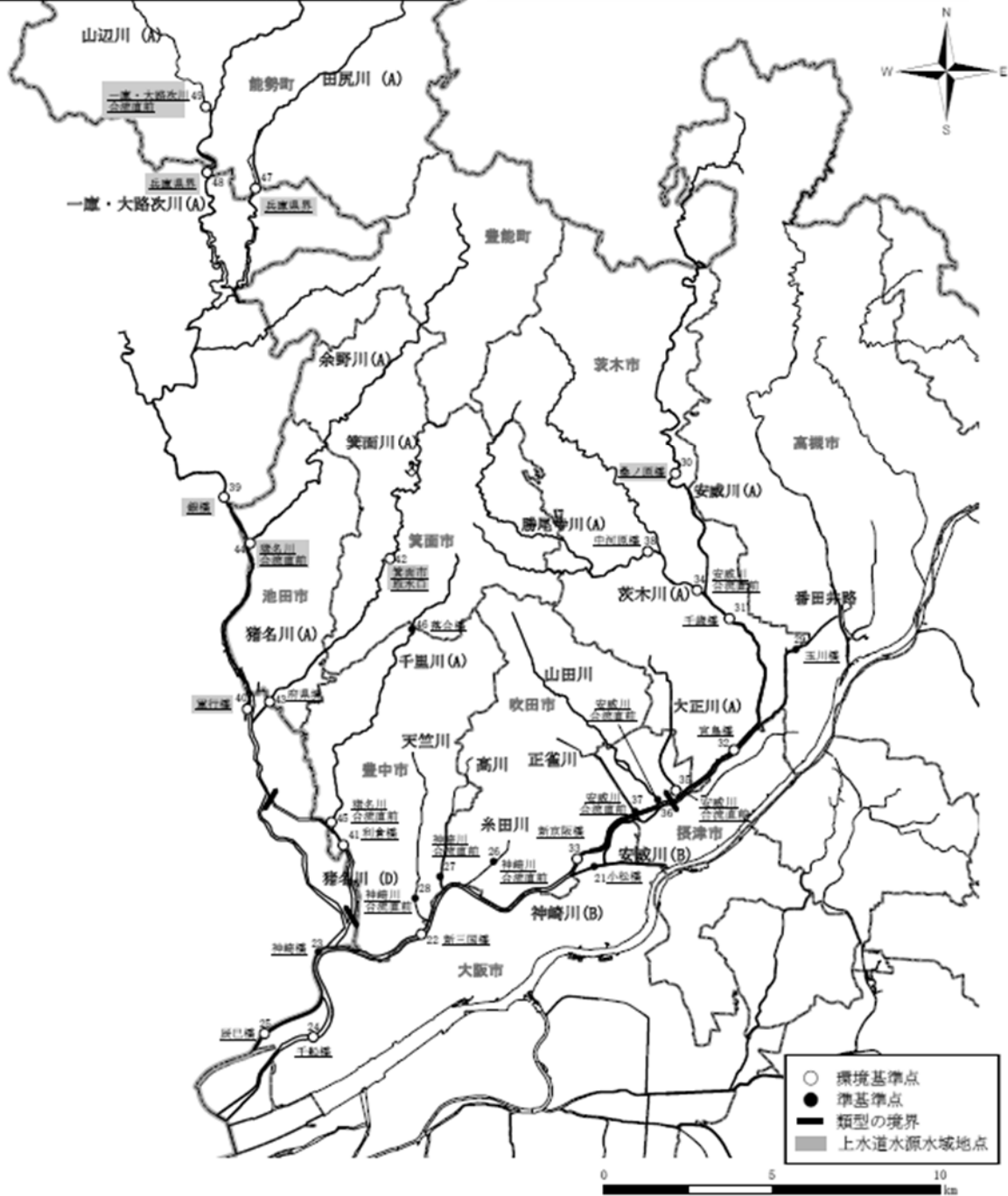

図1-2(4) 大阪市内河川水域の水質測定地点図

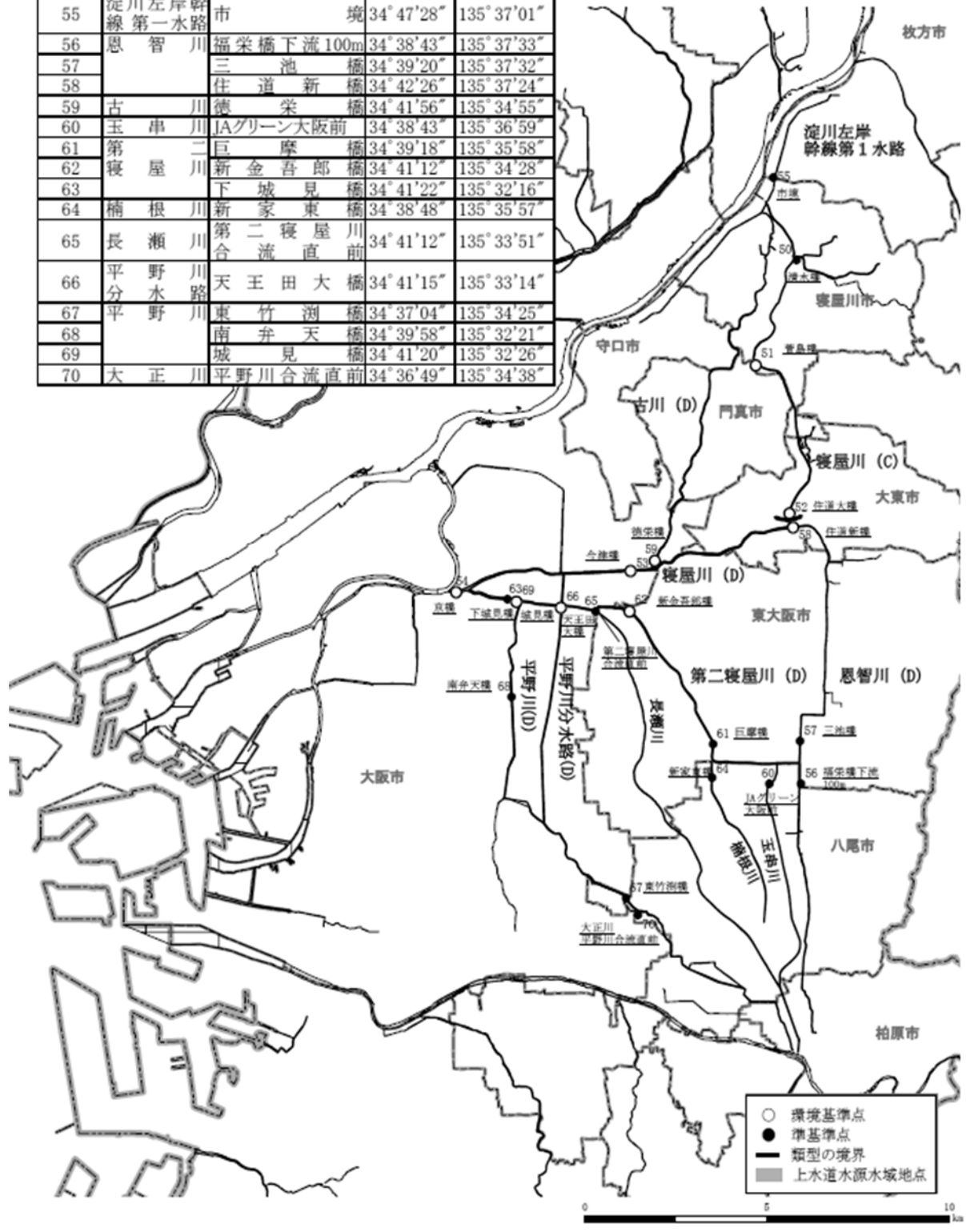

図1-2(5) 大和川水域の水質測定地点図

| 地図中 番号 | 河川名 | 地点名 | 北緯 | 東経 |
|-----------|-------|---------|------------|-------------|
| 102 | 内川放水路 | 古川 | 緯34°35'07" | 経135°28'10" |
| 103 | 内川 | 懸川 | 緯34°34'55" | 経135°27'59" |
| 104 | 右津川 | 新川 | 緯34°30'16" | 経135°29'24" |
| 105 | | 石津川 | 緯34°33'20" | 経135°26'59" |
| 106 | | 毛穴大 | 緯34°31'56" | 経135°28'13" |
| 107 | 百済川 | 高入 | 緯34°32'55" | 経135°28'09" |
| 108 | 百舌鳥川 | 北条 | 緯34°32'56" | 経135°29'01" |
| 109 | 伊勢路川 | 北2号線前 | 緯34°32'09" | 経135°28'14" |
| 110 | 和田川 | 小野々井 | 緯34°31'19" | 経135°28'17" |
| 111 | 脚器川 | 百年 | 緯34°30'58" | 経135°28'58" |
| 112 | 妙見川 | 新見の井 | 緯34°29'02" | 経135°30'13" |
| 113 | 王子川 | 新王子 | 緯34°31'04" | 経135°25'27" |
| 114 | 新川 | 河口水門 | 緯34°30'20" | 経135°24'10" |
| 115 | 大津川 | 高津取水口 | 緯34°29'27" | 経135°24'19" |
| 116 | | 大津川 | 緯34°29'45" | 経135°23'53" |
| 117 | 牛滝川 | 高 | 緯34°28'23" | 経135°24'54" |
| 118 | 松尾川 | 新緑田 | 緯34°28'35" | 経135°25'13" |
| 119 | 横尾川 | 整和 | 緯34°28'57" | 経135°25'06" |
| 120 | 父曳川 | 神田 | 緯34°25'51" | 経135°29'40" |
| 121 | 東横尾川 | 東条 | 緯34°25'50" | 経135°29'48" |
| 122 | 春木川 | 春木 | 緯34°28'35" | 経135°23'16" |
| 123 | 津田川 | 沼代 | 緯34°27'15" | 経135°21'42" |
| 124 | 近木川 | 近木 | 緯34°23'56" | 経135°23'11" |
| 125 | | 近木川 | 緯34°26'12" | 経135°20'47" |
| 126 | 鉾谷川 | 湊天 | 緯34°23'55" | 経135°23'08" |
| 127 | 見出川 | 見出 | 緯34°25'48" | 経135°20'22" |
| 128 | 佐野川 | 沼平 | 緯34°25'14" | 経135°19'44" |
| 129 | 雨山川 | 佐野川合流直前 | 緯34°24'20" | 経135°20'21" |
| 130 | 住吉川 | 尚田 | 緯34°24'18" | 経135°20'32" |
| 131 | 田尻川 | 府道堺阪南線 | 緯34°23'40" | 経135°17'33" |
| 132 | 櫻井川 | 泉田 | 緯34°22'38" | 経135°18'41" |
| 133 | | 櫻井川 | 緯34°23'00" | 経135°17'09" |
| 134 | 新家川 | 明治小 | 緯34°22'36" | 経135°17'27" |
| 135 | 大里川 | 河口水門 | 緯34°22'36" | 経135°15'10" |
| 136 | 男里川 | 男里川 | 緯34°21'37" | 経135°15'10" |
| 137 | 金龍寺川 | 男里 | 緯34°21'32" | 経135°15'23" |
| 138 | 菟紙川 | 西打合 | 緯34°21'13" | 経135°15'13" |
| 139 | 山中川 | 東打合 | 緯34°21'12" | 経135°15'21" |
| 140 | 茶屋川 | 新茶屋川 | 緯34°20'23" | 経135°12'40" |
| 141 | 番川 | 田身輪 | 緯34°19'41" | 経135°10'38" |
| 142 | 大川 | 沼南 | 緯34°19'11" | 経135°08'59" |
| 143 | 東川 | 一軒屋 | 緯34°19'06" | 経135°07'21" |
| 144 | 西川 | こうや | 緯34°19'04" | 経135°07'14" |

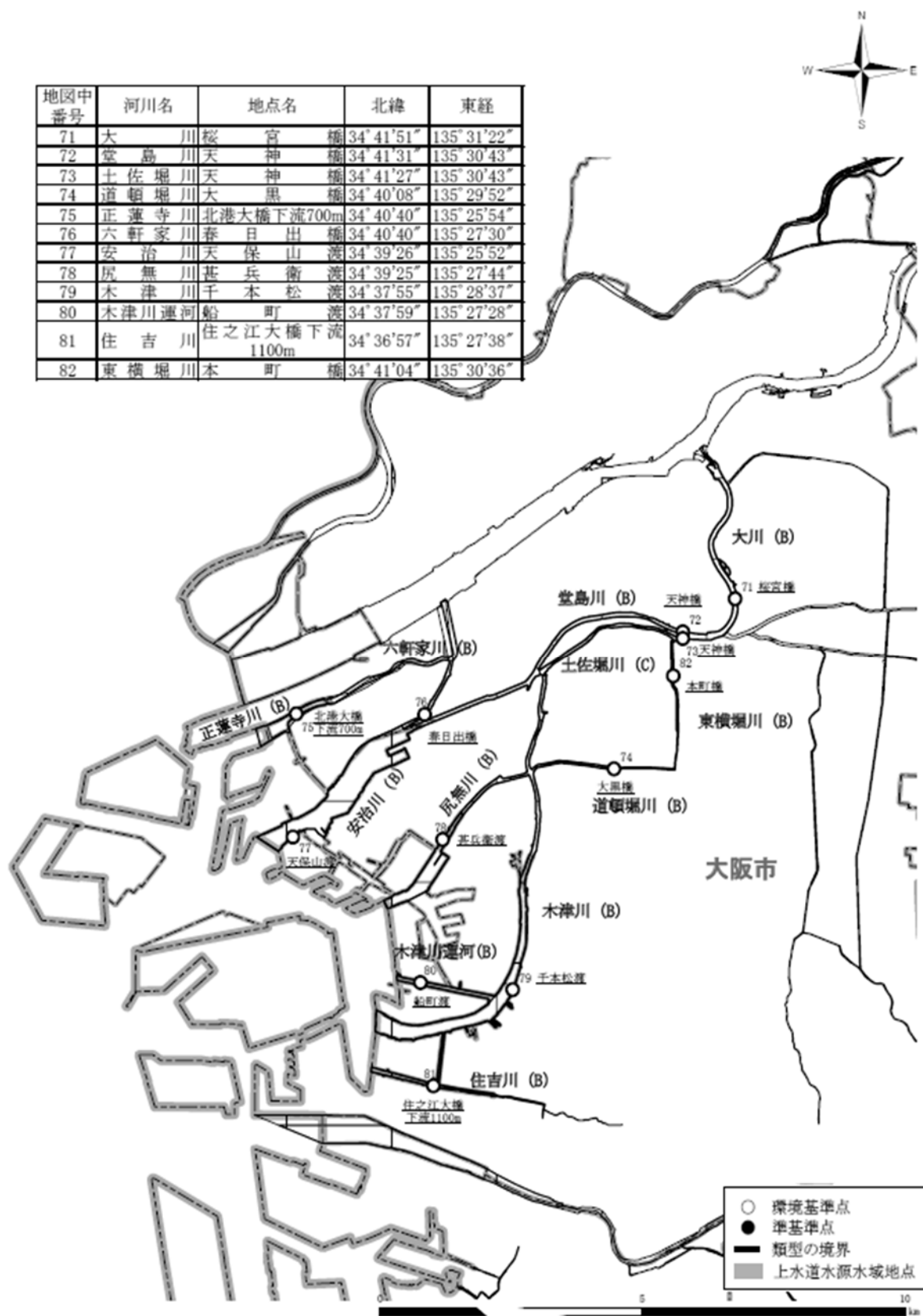

図1-2(6) 泉州諸河川水域の水質測定地点図

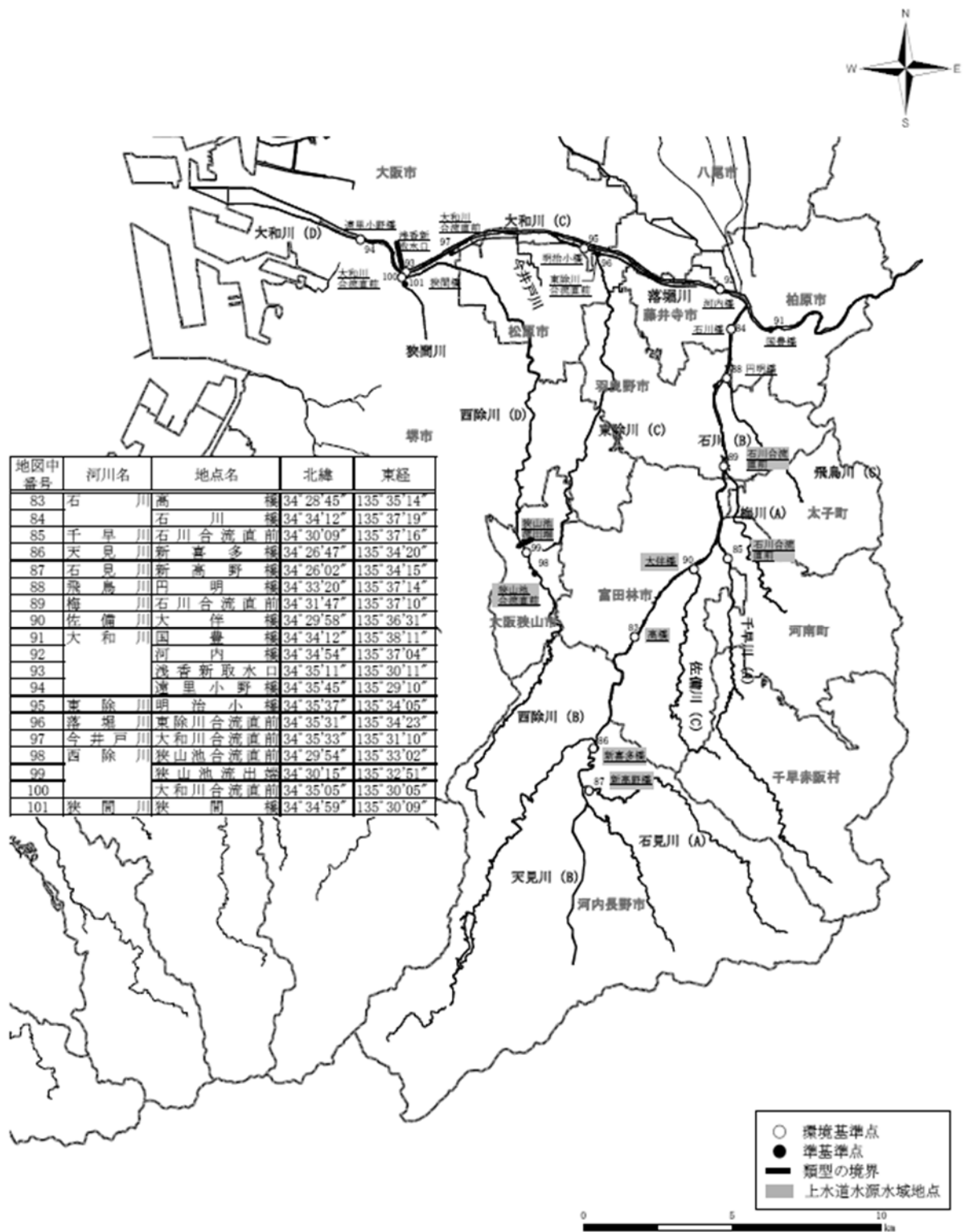

図1-3 大阪湾水域の水質・底質測定地点図

2 前項第2号の「計画放流水質」とは、放流水が適合すべき生物化学的酸素要求量、窒素含有量又は燐含有量に係る水質であって、下水の放流先の河川その他の公共の水域又は海域の状況等を考慮して、国土交通省令で定めるところにより、公共下水道管理者又は流域下水道管理者が定めるものをいう。

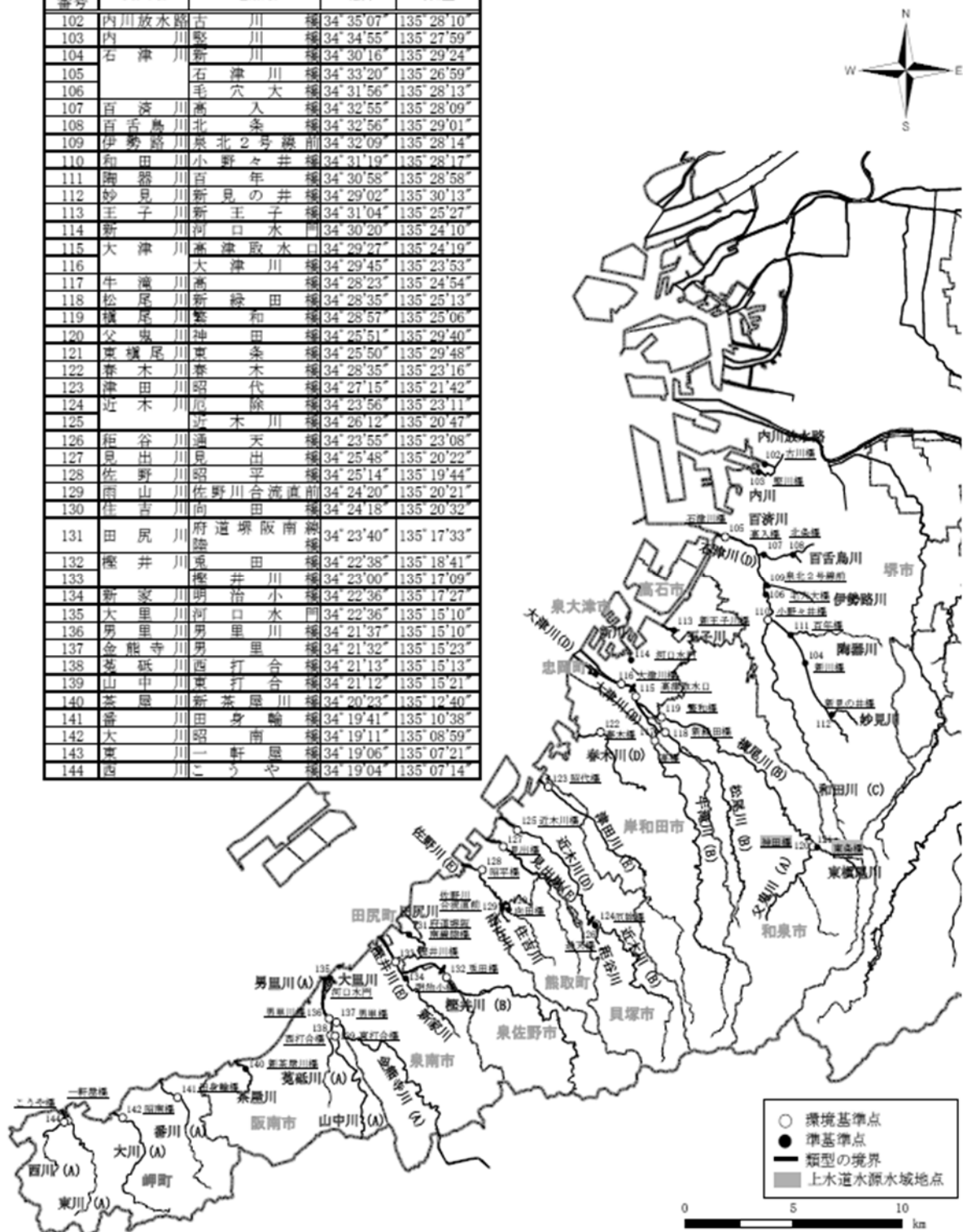
(放流水の水質の技術上の基準)

第6条 法第8条（法第25条の10において準用する場合を含む。次項において同じ。）に規定する政令で定める公共下水道又は流域下水道からの放流水の水質の技術上の基準は、雨水の影響の少ない時において、次の各号に掲げる項目について、それぞれ当該各号に定める数値とする。この場合において、当該数値は、国土交通省令・環境省令で定める方法により検定した場合における数値とする。

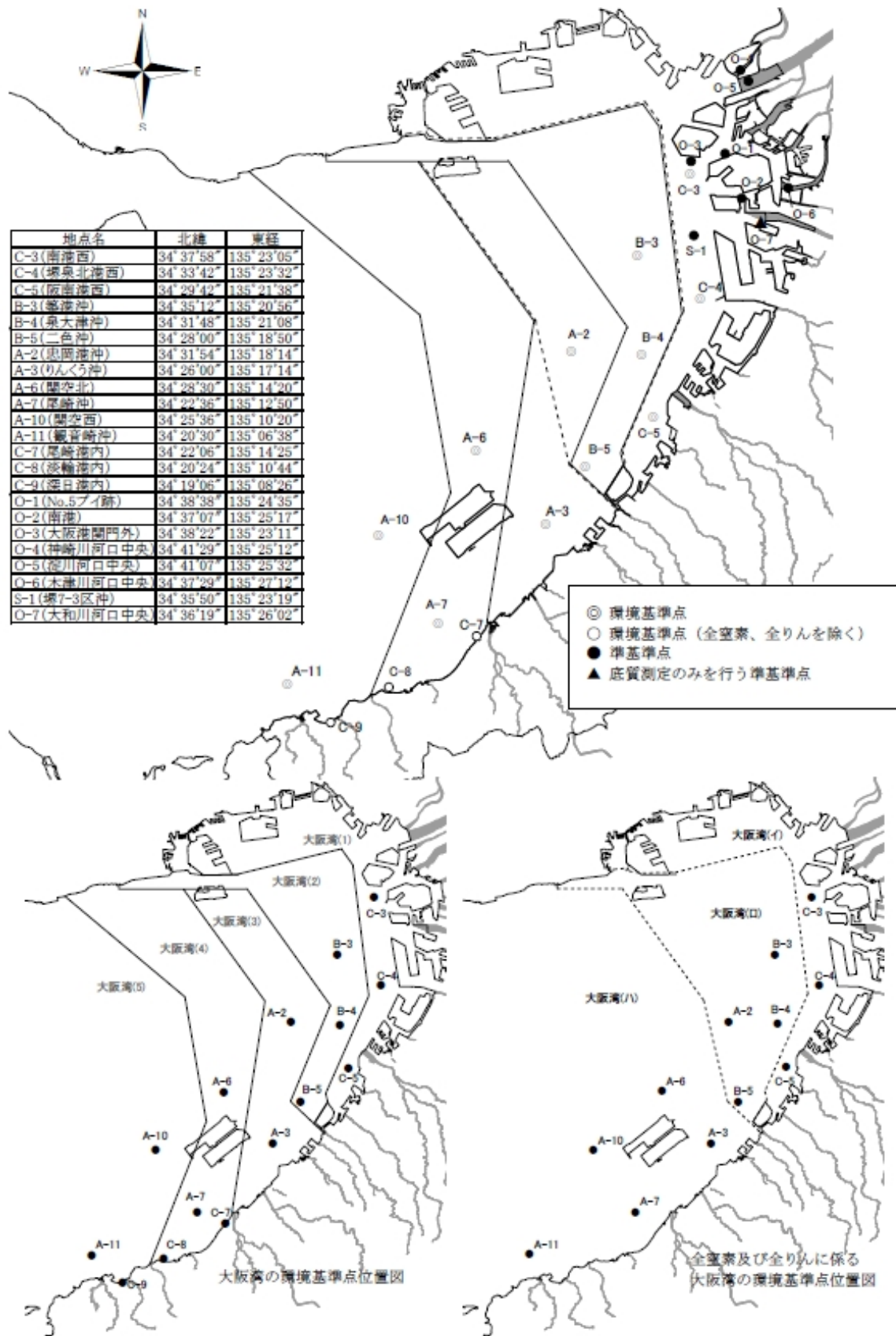
| | | |
|---|----------------------------|----------------------------|
| 1 | 水素イオン濃度 | 水素指数 5.8 以上 8.6 以下 |
| 2 | 大腸菌群数 | 1 立方センチメートルにつき 3,000 個以下 |
| 3 | 浮遊物質 | 1 リットルにつき 40 ミリグラム以下 |
| 4 | 生物化学的酸素要求量、 窒素含有量及び燐含有量 | 第5条の5第2項に規定する計画放流水質に適合する数値 |

2 前項に定めるもののほか、合流式の公共下水道（流域関連公共下水道を除く。）からの放流水又は合流式の流域下水道及びそれに接続しているすべての合流式の流域関連公共下水道からの放流水の水質についての法第8条に規定する政令で定める技術上の基準は、国土交通省令・環境省令で定める降雨による雨水の影響が大きい時において、合流式の公共下水道（流域関連公共下水道を除く。）の各吐口又は合流式の流域下水道及びそれに接続しているすべての合流式の流域関連公共下水道の各吐口からの放流水に含まれる生物化学的酸素要求量で表示した汚濁負荷量の総量を、当該各吐口からの放流水の総量で除した数値が、一リットルにつき五日間に四十ミリグラム以下であることとする。この場合において、これらの総量は、国土交通省令・環境省令で定める方法により測定し、又は推計した場合における総量とする。

3 水質汚濁防止法（昭和45年法律第138号）第3条第1項の規定による環境省令により、又は同条第3項の規定による条例その他の条例により、第1項各号に掲げる項目について同項各号に定める基準より厳しい排水基準が定められ、又は同項各号に掲げる項目以外についても排水基準が定められている放流水については、同項の規定にかかわらず、その排水基準を当該項目に係る水質の基準とする。

○水質汚濁防止法

(排水基準)

第3条 排水基準は、排出水の汚染状態（熱によるものを含む。以下同じ。）について、環境省令で定める。

3 都道府県は、当該都道府県の区域に属する公共用水域のうち、その自然的、社会的条件から判断して、第1項の排水基準によっては人の健康を保護し、又は生活環境を保全することが十分でないと認められる区域があるときは、その区域に排出される排出水の汚染状態について、政令で定める基準に従い、条例で、同項の排水基準にかえて適用すべき同項の排水基準で定める許容限度よりきびしい許容限度を定める排水基準を定めることができる。

第12条 排出水を排出する者は、その汚染状態が当該特定事業場の排水口において排水基準に適合しない排出水を排出してはならない。

§ 3 社会資本整備重点計画

○社会資本整備重点計画法（平成15年法律第50号）第4条第1項に規定する社会資本整備重点計画について、第3次計画が平成24年8月31日に閣議決定されました。

（第1次：平成15～19年度、第2次：平成20～24年度）

なお、当該計画は平成24年度から平成28年度までを計画期間としています。

1. 社会資本整備重点計画の全体像

1. 社会資本整備事業を巡る現状とその対応

| | | | | |
|---------|------------|-------------|-------------|-----------|
| 厳しい財政状況 | 既存ストックの老朽化 | 人口減少、少子・高齢化 | グローバルな競争の進展 | 災害リスクの高まり |
|---------|------------|-------------|-------------|-----------|

2. 社会資本整備のあるべき姿

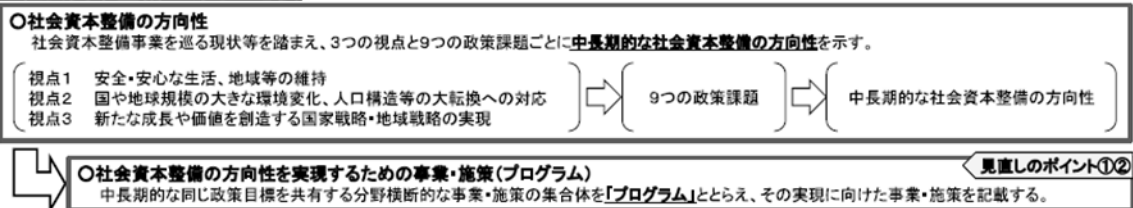

3. 計画期間における重点目標(「選択と集中」の基準)と事業の概要

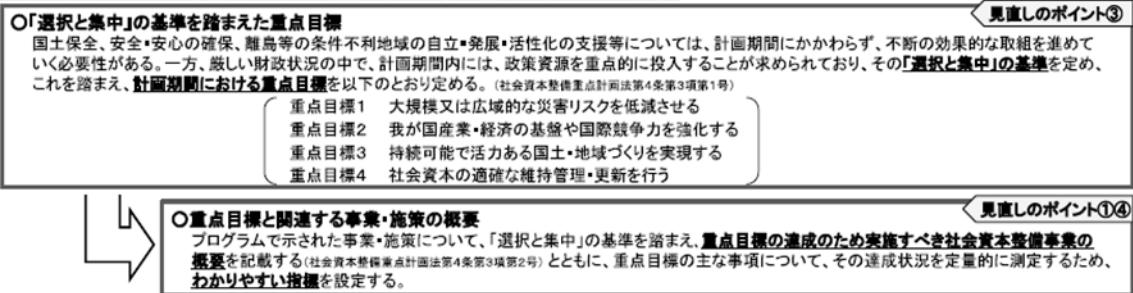

4. 計画の実効性を確保する方策

審議会によるフォローアップ、地方ブロック毎の重点整備方針の策定、その他社会資本整備を効果的・効率的に実施するための必要な措置等を明示。(社会資本整備重点計画法第4条第3項第3号)

2. 下水道分野の取組（今後取り組む具体的な施策）

プログラム1 災害に強い国土・地域作りを進める

水害

- (流域の特性等を踏まえた様々な水害対策)
- ・雨水管の整備や雨水貯留管等の下水道施設の整備を推進する

地震

- (市街地の防災製を向上させるための施策)
- ・道路や公園等の整備と併せて、下水管渠の耐震化や無電柱化の推進

津波

- (最大クラスの津波でも、安全を確保するための対策)
- ・越流した津波により下水道施設が浸水した場合でも、下水道の最低限の機能を確保できるよう耐津波対策を推進する

温暖化への適応

- (温暖化により激甚化するゲリラ豪雨等の豪雨災害への対応)
- ・河川の流下能力や下水道による雨水排除能力等を着実に控除させていくとともに、公共施設や公的施設での雨水貯留浸透施設の整備の促進、などの取組みにより河川や下水道への雨水の流出量の抑制を図るよう耐津波対策を推進する

プログラム5 社会資本の維持管理・更新を計画的に推進するストック型社会へ転換する

- ・事後的な管理と予防保全的管理の適切な使い分けをよりいっそう進める
- ・長寿命化計画の策定
- ・維持管理・更新の効率化を図る技術開発、人材育成、官民連携の推進

プログラム6 低炭素・循環型社会を構築する

(都市におけるくらしの低炭素化)

- ・下水熱等の再生可能利用エネルギーや未利用エネルギーの有効活用を図る
- ・下水汚泥等のバイオマスを用いたエネルギー利用
(循環型社会の実現)
- ・下水汚泥の再資源化等の資源・エネルギーの有効利用の推進

プログラム7 健全な水循環を再生する

(水循環系の保全)

- ・膜処理等の水処理技術の活用等による下水の再生水利用を推進する
(水質の改善)
- ・合流式下水道について、その汚濁負荷を分流式下水道並みに改善するよう支援
- ・特に水質改善が遅れている湖沼や閉鎖性海域については、(中略) 高度処理を推進

プログラム12 健康で快適に暮らせる生活環境を確保する

(大気汚染、騒音等の生活環境の改善)

- ・公衆衛生の向上と生活環境の改善を図るため、(中略) 生活基盤である污水处理施設を効率的に整備する
(水と緑豊かで魅力ある良好な都市環境の整備)
- ・都市域において、(中略) 下水処理水の活用による水路の再生、汚濁した河川への浄化用水の導入、(中略) 等により水面積の拡大を図る

プログラム16 我が国の優れた建設・運輸産業、インフラ関連産業が、世界市場で大きなプレゼンスを発揮する

(分野横断的なパッケージによるインフラ展開)

- ・個別プロジェクト別、分野別に進められていたこれまでのインフラ海外展開の取組みに加えて、例えば鉄道、道路、水、(中略)等のプロジェクトをパッケージ化してトップセールスを行うなど、賞横断的あるいは象徴の枠を超えた取組みを強化する

プログラム18 社会資本整備に民間の知恵・資金を活用する

(新成長戦略(平成22年6月18日)に基づく取組み)

- ・PPP/PFIの具体的な案件形成を積極的に推進する

3. 下水道整備事業に係る指標

重点目標と達成状況を定量的に測定するための指標

| 重点目標の項目 | 指標名 | 指標の内容 | 指標設定・目標値設定の | 現状値 (H23年度末) | 目標値 (H28年度末) | | |
|--|-------------------------------------|---|---|---|---|----------------------------|-------|
| | | | 考え方 目標値 | | | | |
| 1-1 大規模地震の発生に備えた耐震化やソフト対策の推進 | ②公共インフラの機能の損失による人的・物的な二次被害の拡大の防止 | <防災施設の耐震対策に関する指標> | | | | | |
| | | 地震対策上重要な下水管渠における耐震化実施率 | 地方公共団体が定める地震対策上重要な下水管渠のうち、耐震化が行われている割合 | 未整備地区の約半分を5年間で整備 | 約34% | 約70% | |
| 1-3 人口・資産が集中する地域や近年甚大な被害が発生した地域等における治水対策の強化及び大規模土砂災害対策の推進 | (1) 大規模水害の未然の防止、再度災害の防止等 | <水害対策に関する指標> | | | | | |
| | | 過去10年間に被災した床上浸水家屋の解消 | 過去10年間に床上浸水を受けた家屋のうち、被災時と同程度の出水で依然として床上浸水被害を受ける可能性のある戸数 | 平成28年度までに実施予定の事業により見込まれる成果から設定。 | 約6.1万戸 (うち下水 約3.5万戸) | 約4.1万戸 (うち下水 約3.0万戸) | |
| | 下水道による都市浸水対策達成率 | 都市浸水対策を実施すべき区域のうち、下水道(雨水)整備による浸水対策が完了している区域の面積の割合 | これまでの整備状況を勘案し目標設定 | 約53% | 約60% | | |
| (3) 水害及び大規模土砂災害に対するソフト施策と一体となった防災・減災対策の強化 | ハザードマップの作成・公表及び防災訓練実施市町村率 | 内水ハザードマップを作成・公表し、防災訓練等を実施した市町村の割合 | 過去10年間に床上浸水被害が発生した地区等を有する市町村のうち、内水ハザードマップを作成・公表し防災訓練等を実施した市町村の割合 | 都市機能が重複し浸水実績のある地区を有する市町村、過去10年間に床上浸水被害が発生した地区を有する市町村等全てで内水ハザードマップを作成・公表し、防災意識の高揚を図ることとして設定。 | 約15% | 約100% | |
| | | <事業継続に関する指標> | | | | | |
| 1-4 危機管理対策の強化による災害発生時のリスクの低減 | (2) 災害発生時における、迅速な応急対応や活動支援のための準備 | 事業継続計画(BCP)の策定率 | 下水道津波BCP策定率 | 東海、東南海・南海地震、日本海溝・千島海溝周辺海溝型地震が想定されている地域に位置し、沿岸域にある下水処理場のうち、津波を対象とした下水道BCPを策定した割合 | 東海、東南海・南海地震、日本海溝・千島海溝周辺海溝型地震が想定されている地域に位置し、沿岸域にある下水処理場全てにおいて、津波を対象とした下水道BCPを策定することとして設定。 | 約6% | 約100% |
| | | 【再掲】ハザードマップの作成・公表及び防災訓練実施市町村率 | 【再掲】内水ハザードマップを作成・公表し防災訓練実施市町村率 | 過去10年間に床上浸水被害が発生した地区等を有する市町村のうち、内水ハザードマップを作成・公表し防災訓練等を実施した市町村の割合 | 都市機能が重複し浸水実績のある地区を有する市町村、過去10年間に床上浸水被害が発生した地区を有する市町村等全てで内水ハザードマップを作成・公表し、防災意識の高揚を図ることとして設定。 | 約15% | 約100% |
| 3-1 持続可能でエネルギー効率の良い暮らしのモデルの形成と国内外への普及・展開 | (1) 都市における暮らしの低炭素化 | <低炭素化の推進に関する指標> | | | | | |
| | | 下水汚泥エネルギー化率 | 下水汚泥中の有機物のうち、消化ガス発電や固形燃料化等エネルギー利用された割合 | 消化ガスについては、消化槽から発生する消化ガスを全て有効利用する。また、固形燃料化施設については現在のトランドから年間1基ずつ導入されると想定。 | 約13% (H22年度) | 約29% | |
| 3-2 少子・高齢化社会においても誰もが安全・安心して暮らすことができる社会への転換 | (4) 健康で快適に暮らせる生活環境の確保 | <公衆衛生の向上に関する指標> | | | | | |
| | | 下水処理人口普及率 | 下水処理施設(下水道、農業集排水施設、浄化槽等)が普及している人口の割合 | 下水道、農業集排水施設、浄化槽等各汚水処理施設に係る整備目標値を重ね合わせて、目標値を設定。 | 約87% (H22年度) ※岩手県、宮城県、福島県を除く | 約95% | |
| 3-3 失われつつある自然環境の保全・再生 | (2) 健全な水循環の再生 | <水質改善に関する指標> | | | | | |
| | | 良好な水環境創出のための高度処理実施率 | 富栄養化の防止、水道水源の水質改善、水質環境基準の達成等、公共用水域の水質改善による良好な水環境創出に必要な高度処理を導入すべき処理場に属する区域内人口に対し、必要な高度処理が実施されている区域内人口の割合 | 地方公共団体の改築予定に合わせた着実な高度処理施設の整備予定及び運転条件の見直しによる高度処理化を勘案し設定。 | 約33% | 約43% | |
| 4 社会資本の持続的な維持・管理・更新を行う | (2) 施設の長寿命化によるトータルコストの低減等 | <社会資本の長寿命化・老朽化対策に関する指標> | | | | | |
| | | 長寿命化計画の策定率 | 下水道施設の長寿命化計画策定率 | 供用開始後30年を経過した下水道施設を管理している自治体における長寿命化計画を策定した割合 | 供用開始後30年を経過した下水道施設を管理している自治体全てにおいて、長寿命化計画を策定することとして設定。 | 約51% | 約100% |

§ 4 流域下水道

下水道法第2条第1項第4号

流域下水道 …… 次のいずれかに該当する下水道をいう。

- イ 専ら地方公共団体が管理する下水道により排除される下水を受けて、これを排除し、及び処理するために地方公共団体が管理する下水道で、二以上の市町村の区域における下水を排除するものであり、かつ、終末処理場を有するもの
- ロ 公共下水道（終末処理場を有するものに限る。）により排除される雨水のみを受けて、これを河川その他の公共の水域又は海域に放流するために地方公共団体が管理する下水道で、二以上の市町村の区域における雨水を排除するものであり、かつ、当該雨水の流量を調節するための施設を有するもの

大阪府においては全国にさきがけ昭和40年度に寝屋川北部流域下水道の建設に着手し、現在7流域（猪名川、安威川、淀川右岸、淀川左岸、寝屋川、大和川下流、南大阪湾岸）について事業実施中であり、平成5年度より全流域で供用を開始している。また、平成8年度より全12処理区において処理場が稼働している。

1. 流域下水道の計画概要（全体計画）

| 区分 | | 流域名 | 猪名川 | 安威川 | 淀川右岸 | |
|----------|----------|------|---|--|--|------------------------|
| 区域面積 | | | [12,156 ha] 大阪府 5,518 ha | 8,294 ha | 5,017 ha | |
| 処理人口 | | | [813,100 人] 大阪府 451,600 人 | 570,100 人 | 426,100 人 | |
| 処理水量 | | | [546,200 m ³ /日] 大阪府 284,800 m ³ /日 | 457,400 m ³ /日 | 336,900 m ³ /日 | |
| 施設の内容 | 幹線延長 | | 大阪府 41,720 m | 54,490 m | 36,660 m | |
| | ポンプ場 | | — | 4ヶ所 | 2ヶ所 | |
| | 処理場 | 箇所数 | | 1ヶ所 | 1ヶ所 | 1ヶ所 |
| | | 敷地面積 | | 316,800 m ² | 225,880 m ² | 321,780 m ² |
| 水みらいセンター | | | 原田 | 中央 | 高槻 | |
| 事業主体 | | | 大阪府・兵庫県 | 大阪府 | 大阪府 | |
| 関係都市 | | | (大阪府側) 豊中市、池田市、 箕面市、豊能町 (兵庫県側) 伊丹市、川西市、 宝塚市、猪名川町 尼崎市 計7市2町 | 茨木市、吹田市、 高槻市、摂津市、 箕面市、豊中市 計6市 | 高槻市、茨木市、 島本町 計2市1町 | |
| 主要河川 | | | 猪名川、余野川 箕面川、千里川 | 安威川、山田川、 正雀川、大正川 | 芥川、檜尾川 水無瀬川 | |
| 備考 | | | 昭和40年度に調査 昭和41年度より事業 実施中(公共下水 道として昭和39年度 より実施) | 昭和41年度に調査 昭和42年度より事業 実施中 | 昭和41年度に調査 昭和45年度より事業 実施中(一部公 共下水道として 昭和42年度より実施) | |
| 法手続 | 都市計画決定 | | 当初 S41.11.07 最終 H22.06.29 | 当初 S42.09.08 最終 H18.08.11 | 当初 S45.08.17 最終 H18.08.11 | |
| | 下水道法認可 | | 当初 S47.06.21 最終 H22.06.30 | 当初 S47.02.28 最終 H23.04.14 | 当初 S47.11.11 最終 H23.03.22 | |
| | 都市計画事業認可 | | 当初 S41.11.07 最終 H22.06.30 | 当初 S42.09.08 最終 H23.04.14 | 当初 S45.10.22 最終 H20.12.25 | |

(注) 猪名川流域の[]は兵庫県分も含めた数値を表す。

| 区分 | | 流域名 | 淀川左岸 | 寝屋川 | | |
|----------|----------|--|--|---|--|--|
| | | | | 北部 | 南部 | |
| 区域面積 | | (5,999 ha) 5,882 ha | 6,731 ha | 8,917 ha | | |
| 処理人口 | | (469,100 人) 451,400 人 | 750,000 人 | 854,000 人 | | |
| 処理水量 | | (329,300 m ³ /日) 318,600 m ³ /日 | 426,300 m ³ /日 | 493,700 m ³ /日 | | |
| 施設の内容 | 幹線延長 | 21,800 m | < 36,890 > 93,650 m | < 35,030 > 106,240 m | | |
| | ポンプ場 | 1 ヶ所 | 9 ヶ所 | 9 ヶ所 | | |
| | 処理場 | 箇所数 | 1 ヶ所 | 2 ヶ所 | 2 ヶ所 | |
| | | 敷地面積 | 281,700 m ² | 1 117,810 m ² 2 66,500 m ² | 1 91,300 m ² 2 42,000 m ² | |
| 水みらいセンター | | 渚 | 1 鴻池 2 なわて | 1 川俣 2 竜華 | | |
| 事業主体 | | 大阪府 | 大阪府 | 大阪府 | | |
| 関係都市 | | 枚方市、交野市 計2市 | 大阪市、守口市、 門真市、寝屋川市 枚方市、東大阪市 大東市、四條畷市 交野市 計9市 | 大阪市、東大阪市 大東市、八尾市、 柏原市、藤井寺市 計6市 | | |
| 主要河川 | | 寝屋川、古川 | 寝屋川、古川 | 寝屋川、恩智川、 第二寝屋川、 平野川 | | |
| 備考 | | 昭和45年度に調査 昭和46年度より事業 実施中 | 昭和38年度に調査 昭和40年度より事業 実施中 | 昭和39年度に調査 昭和41年度より事業 実施中 | | |
| 法手続 | 都市計画決定 | 当初 S46.12.10 最終 H22.02.22 | 当初 S40.07.29 最終 H18.08.11 | 当初 S41.11.04 最終 H18.08.11 | | |
| | 下水道法認可 | 当初 S47.03.21 最終 H22.06.08 | 当初 S47.06.21 最終 H23.03.09 | | | |
| | 都市計画事業認可 | 当初 S47.03.21 最終 H22.06.08 | 当初 S40.07.29 最終 H23.03.09 | 当初 S41.11.04 最終 H23.03.09 | | |

(注) 淀川左岸流域の()は八幡市分も含めた数値を表す。

寝屋川流域の上段< >書きは、増補管及び直送管で内書き。

| 区分 | | 流域名 | 大和川下流 | | | |
|-------------|----------|------|---|---|--|------------------------|
| | | | 西部 | 東部 | 南部 | |
| 区域面積 | | | 6,251 ha | 6,816 ha | 5,139 ha | |
| 処理人口 | | | 381,280 人 | 237,460 人 | 211,230 人 | |
| 処理水量 | | | 200,180 m ³ /日 | 127,360 m ³ /日 | 106,010 m ³ /日 | |
| 施設の内容 | 幹線延長 | | 36,940 m | 51,780 m | 26,510 m | |
| | ポンプ場 | | — | 2 ヶ所 | 2 ヶ所 | |
| | 処理場 | 箇所数 | | 1 ヶ所 | 1 ヶ所 | 1 ヶ所 |
| | | 敷地面積 | | 281,980 m ² | 145,040 m ² | 101,600 m ² |
| 水みらいセンター | | | 今池 | 大井 | 狭山 | |
| 事業主体 | | | 大阪府 | 大阪府 | 大阪府 | |
| 関係都市 | | | 大阪市、堺市、 富田林市、松原市 羽曳野市、八尾市 藤井寺市 大阪狭山市 計8市 | 富田林市、 柏原市、 羽曳野市、 藤井寺市、八尾市 河南町、太子町 堺市 千早赤阪村 計6市2町1村 | 富田林市、 河内長野市、 大阪狭山市 計3市 | |
| 主要河川 | | | 大和川 西除川、東除川 | 大和川 石川 | 大和川 西除川、東除川 | |
| 備考 | | | 昭和41年度より調査 昭和45年度より事業 実施中(一部公 共下水道として 昭和42年度より実施) | 昭和41年度より調査 昭和49年度より事業 実施中 | 昭和41年度より調査 昭和48年度より事業 実施中(一部を公 共下水道として 昭和42年度より実施) | |
| 法 手 続 | 都市計画決定 | | 当初 S45.08.17 最終 H18.08.11 | 当初 S46.09.17 最終 H18.08.11 | 当初 S46.09.17 最終 H18.08.11 | |
| | 下水道法認可 | | 当初 S47.12.07 最終 H25.3.12 | | | |
| | 都市計画事業認可 | | 当初 S45.12.03 最終 H25.03.25 | 当初 S48.05.14 最終 H25.03.25 | 当初 S48.05.17 最終 H25.3.25 | |

| 区分 | | 流域名 | 南大阪湾岸流域 | | | 合計 |
|-------------|----------|---|--|--------------------------------------|-----------------------------|------|
| | | 北部 | 中部 | 南部 | | |
| 区域面積 | | 12,625 ha | 6,744 ha | 4,292 ha | 82,226 ha | |
| 処理人口 | | 542,400 人 | 247,210 人 | 137,630 人 | 5,260,410 人 | |
| 処理水量 | | 290,260 m ³ /日 | 149,840 m ³ /日 | 68,660 m ³ /日 | 3,260,010 m ³ /日 | |
| 施設の内容 | 幹線延長 | 55,700 m | 29,580 m | 23,970 m | < 71,920 > 579,040 m | |
| | ポンプ場 | 1ヶ所 | — | 2ヶ所 | 32ヶ所 | |
| | 処理場 | 箇所数 | 1ヶ所 | 1ヶ所 | 1ヶ所 | 14ヶ所 |
| | | 敷地面積 | ① 444,370 m ² ② 66,610 m ² | 300,000 m ² | 149,600 m ² | |
| 水みらいセンター | | ① 北部 ② 大阪南 | 中部 | 南部 | | |
| 事業主体 | | 大阪府 | 大阪府 | 大阪府 | | |
| 関係都市 | | 堺市、泉大津市、 和泉市、高石市、 岸和田市、 貝塚市、 忠岡町 計6市1町 | 岸和田市、 貝塚市、 泉佐野市、 泉南市、 熊取町、田尻町 計4市2町 | 泉佐野市、 泉南市、 阪南市、岬町 計3市1町 | 33市8町1村 | |
| 主要河川 | | 大津川、春木川 | 近木川、見出川 佐野川 | 男里川、茶屋川 番川 | | |
| 備考 | | 昭和45年度より調査 昭和48年度より事業 実施中 | 昭和45年度より調査 昭和55年度より事業 実施中 | 昭和45年度より調査 昭和62年度より事業 実施中 | | |
| 法 手 続 | 都市計画決定 | 当初 S49.03.13 最終 H18.08.11 | 当初 S53.03.01 最終 H18.08.11 | 当初 S62.02.27 最終 H18.08.11 | | |
| | 下水道法認可 | 当初 S49.03.28 最終 H25.03.12 | 当初 S55.10.06 最終 H25.03.12 | 当初 S62.09.14 最終 H25.03.12 | | |
| | 都市計画事業認可 | 当初 S49.03.29 最終 H25.03.25 | 当初 S55.10.01 最終 H25.03.25 | 当初 S63.03.05 最終 H25.03.25 | | |

(注) 南大阪湾岸流域については、処理場敷地面積の①は流域下水道終末処理場を、
②は下水汚泥広域処理場（流泥事業）を表す。

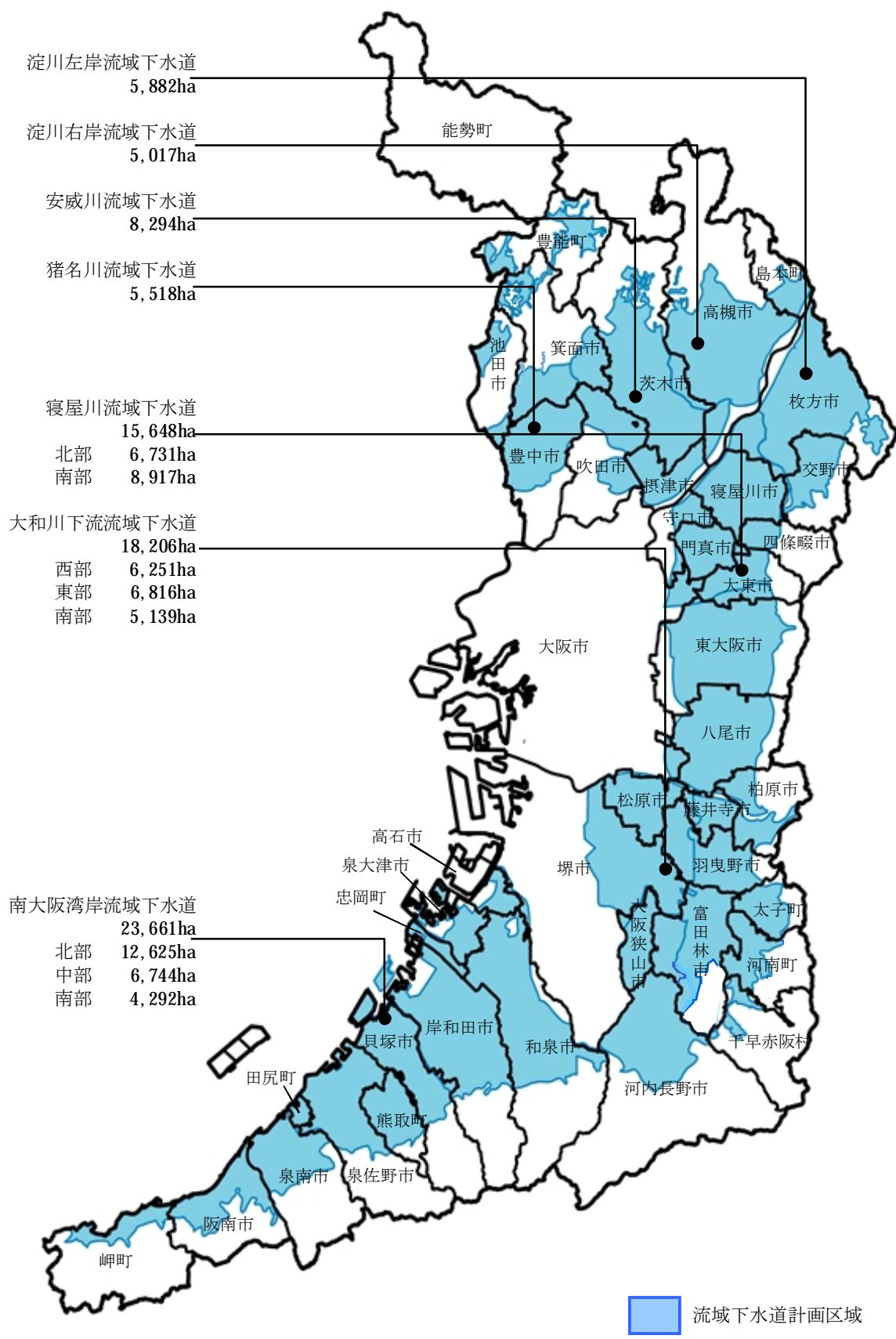

2. 処理施設現況

(1) 総括表

| 流域名 | 処理場名 | 全体計画(平成24年度末現在) | | | 平成24年度末現在 | |
|----------|------|---------------------|------------------------|-------------------------------|---------------------|----------------|
| | | 処理区域 | | 処理能力※2 (m ³ /日) | 計画区域内 人口A (人) | 整備区域 面積(ha) |
| | | 面積(ha) | 人口(人) | | | |
| 猪名川 | 原田 | [12, 156] 5, 518 | [813, 100] 451, 600 | [546, 200] 284, 800 | 414, 270 | 4, 344 |
| 安威川 | 中央 | 8, 294 | 570, 100 | 457, 400 | 510, 146 | 5, 657 |
| 淀川右岸 | 高槻 | 5, 017 | 426, 100 | 336, 900 | 421, 386 | 3, 664 |
| 淀川左岸 | 渚 | (5, 999) | (469, 100) | (329, 300) | (433, 958) | (3, 766) |
| | | 5, 882 | 451, 400 | 318, 600 | 421, 552 | 3, 649 |
| 寝屋川北部① | 鴻池 | 3, 999 | 460, 000 | 331, 000 | 697, 632 | 5, 863 |
| | なわて | 2, 732 | 290, 000 | 152, 000 | | |
| | 北部計 | 6, 731 | 750, 000 | 483, 000 | | |
| 寝屋川南部② | 川俣 | 6, 596※1 | 637, 000 | 357, 000 | 792, 528 | 7, 703 |
| | 竜華 | 2, 321 | 217, 000 | 138, 000 | | |
| | 南部計 | 8, 917 | 854, 000 | 495, 000 | | |
| ①+② | 小計 | 15, 648 | 1, 604, 000 | 978, 000 | 1, 490, 160 | 13, 566 |
| 大和川下流西部③ | 今池 | 6, 251 | 381, 280 | 200, 180 | 423, 849 | 4, 145 |
| 大和川下流東部④ | 大井 | 6, 816 | 237, 460 | 127, 360 | 239, 462 | 2, 975 |
| 大和川下流南部⑤ | 狭山 | 5, 139 | 211, 230 | 106, 010 | 218, 027 | 2, 936 |
| ③+④+⑤ | 小計 | 18, 206 | 829, 970 | 433, 550 | 881, 338 | 10, 056 |
| 南大阪湾岸北部⑥ | 北部 | 12, 625 | 542, 400 | 290, 260 | 505, 992 | 6, 114 |
| 南大阪湾岸中部⑦ | 中部 | 6, 744 | 247, 210 | 149, 840 | 240, 397 | 2, 409 |
| 南大阪湾岸南部⑧ | 南部 | 4, 292 | 137, 630 | 68, 660 | 136, 341 | 1, 533 |
| ⑥+⑦+⑧ | 小計 | 23, 661 | 927, 240 | 508, 760 | 882, 730 | 10, 056 |
| 合計※3 | | 82, 226 | 5, 260, 410 | 3, 318, 010 | 5, 021, 582 | 50, 992 |

[] は兵庫県側を含めた数値、() は八幡市分を含めた数値

※1 寝屋川(南部)流域における河川面積は、川俣水みらいセンター(処理区)に含む。

※2 処理水量は猪名川流域及び寝屋川(南部)流域を除き処理能力と同じ
(処理水量：猪名川284, 800、寝屋川(南部)493, 700)。

※3 合計は、兵庫県側、八幡市分を含んでいない。

| 流域名 | 処理場名 | 平成24年度末現在 | | | | 処理方法 |
|----------|------|-----------|-----------------------------|--------------|---------------------|---|
| | | 整備区域 | 処理能力 (m ³ /日) | 水洗化人口 (人) | 普及率 (B/A) (%) | |
| | | 人口B(人) | | | | |
| 猪名川 | 原田 | 414,124 | 203,610 | 413,440 | 99.9 | ・標準活性汚泥法 ・嫌気無酸素好気法 +急速砂ろ過 ・凝集剤併用型ステップ流入 式多段硝化脱窒法 +急速砂ろ過 |
| 安威川 | 中央 | 506,277 | 256,110 | 496,633 | 99.2 | ・標準活性汚泥法 +急速砂ろ過 ・嫌気無酸素好気法 +急速砂ろ過 |
| 淀川右岸 | 高槻 | 417,667 | 189,780 | 406,494 | 99.1 | ・標準活性汚泥法 ・標準活性汚泥法 +急速砂ろ過 ・凝集剤併用型ステップ流入 式多段硝化脱窒法 +急速砂ろ過 |
| 淀川左岸 | 渚 | (406,104) | 170,280 | (390,544) | (93.6) | ・標準活性汚泥法 +急速砂ろ過 +曝気付隣間接触酸化池 ・嫌気無酸素好気法 +急速砂ろ過 |
| | | 393,698 | | 378,142 | 93.4 | |
| 寝屋川北部① | 鴻池 | 674,031 | 331,000 | 662,485 | 96.6 | ・標準活性汚泥法 ・嫌気好気活性汚泥法 +急速砂ろ過 ・嫌気無酸素好気法 +急速砂ろ過 |
| | なわて | | 38,000 | | | |
| | 北部計 | | 369,000 | | | |
| 寝屋川南部② | 川俣 | 751,978 | 380,000 | 682,237 | 94.9 | ・ステップ エアレーション法 ・ステップ エアレーション法 +急速砂ろ過 ・生物学的脱リンステップ 流入2段硝化脱窒法 +生物膜ろ過 |
| | 竜華 | | 69,000 | | | |
| | 南部計 | | 449,000 | | | |
| ①+② | 小計 | 1,426,009 | 818,000 | 1,344,722 | 95.7 | — |
| 大和川下流西部③ | 今池 | 393,596 | 138,000 | 345,806 | 92.9 | ・標準活性汚泥法 ・嫌気無酸素好気法 +急速砂ろ過 |
| 大和川下流東部④ | 大井 | 197,226 | 75,000 | 170,515 | 82.4 | ・嫌気無酸素好気法 +急速砂ろ過 |
| 大和川下流南部⑤ | 狭山 | 206,097 | 91,125 | 197,870 | 94.5 | ・標準活性汚泥法 ・嫌気無酸素好気法 +急速砂ろ過 |
| ③+④+⑤ | 小計 | 796,919 | 304,125 | 714,191 | 90.4 | — |
| 南大阪湾岸北部⑥ | 北部 | 453,353 | 212,700 | 403,712 | 89.6 | ・標準活性汚泥法 +急速砂ろ過 ・凝集剤併用型循環式硝化脱 窒法+急速砂ろ過 |
| 南大阪湾岸中部⑦ | 中部 | 125,236 | 70,200 | 110,617 | 52.1 | ・嫌気無酸素好気法 +急速ろ過+オゾン処理 ・嫌気無酸素好気法 +急速ろ過 |
| 南大阪湾岸南部⑧ | 南部 | 72,678 | 25,400 | 65,561 | 53.3 | ・嫌気無酸素好気法 +急速砂ろ過 |
| ⑥+⑦+⑧ | 小計 | 651,267 | 308,300 | 579,890 | 73.8 | — |
| 合計※ | | 4,605,961 | 2,250,205 | 4,333,512 | 91.7 | — |

※ 合計は、兵庫県側、八幡市分を含んでいない。

| 流域名 | 処理場名 | 処理開始 年月日 | 備考 |
|----------|------|----------------------------|---------------------|
| 猪名川 | 原田 | S41.04.01 < S47.07.10 > | 上段[]は兵庫県分を含む数値、日最大 |
| 安威川 | 中央 | S45.03.14 < S47.07.10 > | |
| 淀川右岸 | 高槻 | S44.08.01 < S50.07.01 > | |
| 淀川左岸 | 渚 | H元.04.01 | |
| 寝屋川北部① | 鴻池 | S47.07.10 | |
| | なわて | H22.9.1 | |
| | 北部計 | — | |
| 寝屋川南部② | 川俣 | S47.07.10 | |
| | 竜華 | H22.11.24 | |
| | 南部計 | — | |
| ①+② | 小計 | — | |
| 大和川下流西部③ | 今池 | S60.06.17 | |
| 大和川下流東部④ | 大井 | (S61.11.21) H08.08.30 | |
| 大和川下流南部⑤ | 狭山 | S42.12.22 < S55.07.01 > | |
| ③+④+⑤ | 小計 | — | |
| 南大阪湾岸北部⑥ | 北部 | S62.04.01 | |
| 南大阪湾岸中部⑦ | 中部 | H元.04.01 | |
| 南大阪湾岸南部⑧ | 南部 | H05.07.01 | |
| ⑥+⑦+⑧ | 小計 | — | |
| 合計 | | — | |

< >は流域としての処理開始年月日

(2) 流域下水道普及率

| 流域名 | 都市名 | 全体計画区域 | | 整備区域 | | | 面積普及率 | 人口普及率 | 水洗化率 |
|-------|------|--------|---------|-------|---------|---------|-------|-------|-------|
| | | 面積 | 現在人口 | 面積 | 整備人口 | 水洗化人口 | c/a | d/b | e/d |
| | | a(ha) | b(人) | c(ha) | d(人) | e(人) | (%) | (%) | (%) |
| 猪名川 | 豊中市 | 2,477 | 276,284 | 2,391 | 276,279 | 275,881 | 96.5 | 99.9 | 99.9 |
| | 池田市 | 595 | 23,932 | 338 | 23,807 | 23,719 | 56.8 | 99.5 | 99.6 |
| | 箕面市 | 1,612 | 92,165 | 1,139 | 92,149 | 92,063 | 70.7 | 99.9 | 99.9 |
| | 豊能町 | 932 | 21,889 | 476 | 21,889 | 21,777 | 51.1 | 100.0 | 99.5 |
| | 計 | 5,616 | 414,270 | 4,344 | 414,124 | 413,440 | 77.4 | 99.9 | 99.8 |
| 安威川 | 茨木市 | 4,132 | 226,306 | 2,255 | 225,388 | 222,664 | 54.6 | 99.6 | 98.8 |
| | 吹田市 | 1,762 | 143,013 | 1,669 | 142,604 | 141,035 | 94.7 | 99.7 | 98.9 |
| | 高槻市 | 422 | 14,154 | 116 | 13,241 | 12,101 | 27.5 | 93.5 | 91.4 |
| | 摂津市 | 1,261 | 84,107 | 1,087 | 82,478 | 78,335 | 86.2 | 98.1 | 95.0 |
| | 箕面市 | 705 | 39,769 | 518 | 39,769 | 39,703 | 73.5 | 100.0 | 99.8 |
| | 豊中市 | 12 | 2,797 | 12 | 2,797 | 2,795 | 100.0 | 100.0 | 99.9 |
| | 計 | 8,294 | 510,146 | 5,657 | 506,277 | 496,633 | 68.2 | 99.2 | 98.1 |
| 淀川右岸 | 茨木市 | 397 | 49,031 | 331 | 49,024 | 48,150 | 83.4 | 99.9 | 98.2 |
| | 高槻市 | 4,208 | 341,462 | 3,045 | 339,722 | 329,995 | 72.4 | 99.5 | 97.1 |
| | 島本町 | 413 | 30,893 | 288 | 28,921 | 28,349 | 69.7 | 93.6 | 98.0 |
| | 計 | 5,018 | 421,386 | 3,664 | 417,667 | 406,494 | 73.0 | 99.1 | 97.3 |
| 淀川左岸 | 枚方市 | 4,549 | 345,610 | 2,777 | 322,162 | 308,042 | 61.0 | 93.2 | 95.6 |
| | 交野市 | 1,333 | 75,942 | 872 | 71,536 | 70,100 | 65.4 | 94.2 | 98.0 |
| | 計 | 5,882 | 421,552 | 3,649 | 393,698 | 378,142 | 62.0 | 93.4 | 96.0 |
| 寝屋川北部 | 大阪市 | 433 | 51,677 | 426 | 51,677 | 51,677 | 98.4 | 100.0 | 100.0 |
| | 守口市 | 560 | 75,756 | 540 | 75,738 | 75,703 | 96.4 | 99.9 | 99.9 |
| | 門真市 | 1,217 | 128,073 | 968 | 106,425 | 105,425 | 79.5 | 83.1 | 99.1 |
| | 寝屋川市 | 2,400 | 242,087 | 2,073 | 241,361 | 235,527 | 86.4 | 99.7 | 97.6 |
| | 枚方市 | 668 | 63,155 | 511 | 62,867 | 62,301 | 76.5 | 99.5 | 99.1 |
| | 東大阪市 | 13 | 8 | 12 | 8 | 8 | 92.3 | 100.0 | 100.0 |
| | 大東市 | 902 | 87,015 | 859 | 86,144 | 83,196 | 95.2 | 99.0 | 96.6 |
| | 四條畷市 | 488 | 47,821 | 456 | 47,809 | 46,711 | 93.4 | 99.9 | 97.7 |
| | 交野市 | 50 | 2,040 | 18 | 2,002 | 1,937 | 36.0 | 98.1 | 96.8 |
| | 計 | 6,731 | 697,632 | 5,863 | 674,031 | 662,485 | 87.1 | 96.6 | 98.3 |

| 流域名 | 都市名 | 全体計画区域 | | 整備区域 | | | 面積普及率 | 人口普及率 | 水洗化率 |
|---------|-------|--------|-----------|--------|-----------|-----------|-------|-------|-------|
| | | 面積 | 現在人口 | 面積 | 整備人口 | 水洗化人口 | c/a | d/b | e/d |
| | | a(ha) | b(人) | c(ha) | d(人) | e(人) | (%) | (%) | (%) |
| 寝屋川南部 | 大阪市 | 259 | 33,794 | 259 | 33,794 | 33,794 | 100.0 | 100.0 | 100.0 |
| | 東大阪市 | 4,388 | 413,099 | 4,281 | 411,264 | 385,860 | 97.6 | 99.6 | 93.8 |
| | 大東市 | 357 | 37,476 | 335 | 36,924 | 35,398 | 93.8 | 98.5 | 95.9 |
| | 八尾市 | 3,412 | 265,759 | 2,486 | 232,954 | 194,706 | 72.9 | 87.7 | 83.6 |
| | 柏原市 | 463 | 40,575 | 334 | 35,488 | 30,980 | 72.1 | 87.5 | 87.3 |
| | 藤井寺市 | 37 | 1,825 | 8 | 1,554 | 1,499 | 21.6 | 85.2 | 96.5 |
| | 計 | 8,916 | 792,528 | 7,703 | 751,978 | 682,237 | 86.4 | 94.9 | 90.7 |
| 流域計 | | 15,647 | 1,490,160 | 13,566 | 1,426,009 | 1,344,722 | 86.7 | 95.7 | 94.3 |
| 大和川下流西部 | 大阪市 | 59 | 1,366 | 53 | 1,359 | 1,352 | 89.8 | 99.5 | 99.5 |
| | 堺市 | 3,457 | 226,756 | 2,631 | 225,102 | 201,184 | 76.1 | 99.3 | 89.4 |
| | 富田林市 | 33 | 0 | 0 | 0 | 0 | 0.0 | — | — |
| | 松原市 | 1,617 | 123,991 | 924 | 114,162 | 100,466 | 57.1 | 92.1 | 88.0 |
| | 羽曳野市 | 899 | 62,834 | 458 | 48,377 | 38,926 | 50.9 | 77.0 | 80.5 |
| | 八尾市 | 4 | 0 | 0 | 0 | 0 | 0.0 | — | — |
| | 藤井寺市 | 131 | 7,545 | 40 | 3,239 | 3,036 | 30.5 | 42.9 | 93.7 |
| | 大阪狭山市 | 56 | 1,357 | 39 | 1,357 | 842 | 69.6 | 100.0 | 62.0 |
| | 計 | 6,256 | 423,849 | 4,145 | 393,596 | 345,806 | 66.3 | 92.9 | 87.9 |
| 大和川下流東部 | 堺市 | 18 | 0 | 0 | 0 | 0 | 0.0 | — | — |
| | 富田林市 | 2,043 | 62,569 | 934 | 51,423 | 43,610 | 45.7 | 82.2 | 84.8 |
| | 柏原市 | 604 | 31,349 | 303 | 24,488 | 20,835 | 50.2 | 78.1 | 85.1 |
| | 羽曳野市 | 1,385 | 53,727 | 486 | 44,196 | 38,851 | 35.1 | 82.3 | 87.9 |
| | 藤井寺市 | 643 | 57,096 | 461 | 45,064 | 38,953 | 71.7 | 78.9 | 86.4 |
| | 八尾市 | 1 | 0 | 0 | 0 | 0 | 0.0 | — | — |
| | 河南町 | 991 | 15,460 | 355 | 14,409 | 13,013 | 35.8 | 93.2 | 90.3 |
| | 太子町 | 793 | 14,226 | 238 | 13,237 | 11,511 | 30.0 | 93.0 | 87.0 |
| | 千早赤阪村 | 371 | 5,035 | 198 | 4,409 | 3,742 | 53.4 | 87.6 | 84.9 |
| | 計 | 6,849 | 239,462 | 2,975 | 197,226 | 170,515 | 43.4 | 82.4 | 86.5 |

| 流域名 | 都市名 | 全体計画区域 | | 整備区域 | | | 面積普及率 | 人口普及率 | 水洗化率 |
|---------|-------|--------|-----------|--------|-----------|-----------|-------|-------|-------|
| | | 面積 | 現在人口 | 面積 | 整備人口 | 水洗化人口 | c/a | d/b | e/d |
| | | a(ha) | b(人) | c(ha) | d(人) | e(人) | (%) | (%) | (%) |
| 大和川下流南部 | 富田林市 | 775 | 50,660 | 651 | 49,116 | 48,337 | 84.0 | 97.0 | 98.4 |
| | 河内長野市 | 3,215 | 111,072 | 1,453 | 100,696 | 94,871 | 45.2 | 90.7 | 94.2 |
| | 大阪狭山市 | 1,149 | 56,295 | 832 | 56,285 | 54,662 | 72.4 | 99.9 | 97.1 |
| | 計 | 5,139 | 218,027 | 2,936 | 206,097 | 197,870 | 57.1 | 94.5 | 96.0 |
| 流域計 | | 18,244 | 881,338 | 10,056 | 796,919 | 714,191 | 55.1 | 90.4 | 89.6 |
| 南大阪湾岸北部 | 堺市 | 115 | 5,217 | 72 | 5,217 | 4,371 | 62.6 | 100.0 | 83.8 |
| | 泉大津市 | 1,282 | 74,336 | 860 | 69,730 | 61,589 | 67.1 | 93.8 | 88.3 |
| | 和泉市 | 4,805 | 160,742 | 1,779 | 134,742 | 114,700 | 37.0 | 83.8 | 85.1 |
| | 高石市 | 509 | 44,130 | 424 | 37,720 | 33,365 | 83.3 | 85.5 | 88.5 |
| | 岸和田市 | 5,051 | 198,440 | 2,655 | 184,645 | 171,569 | 52.6 | 93.0 | 92.9 |
| | 貝塚市 | 156 | 5,139 | 46 | 3,912 | 3,730 | 29.5 | 76.1 | 95.3 |
| | 忠岡町 | 297 | 17,988 | 278 | 17,387 | 14,388 | 93.6 | 96.7 | 82.8 |
| | 計 | 12,215 | 505,992 | 6,114 | 453,353 | 403,712 | 50.1 | 89.6 | 89.1 |
| 南大阪湾岸中部 | 岸和田市 | 33 | 267 | 2 | 267 | 267 | 6.1 | 100.0 | 100.0 |
| | 貝塚市 | 2,309 | 84,699 | 863 | 45,771 | 38,527 | 37.4 | 54.0 | 84.2 |
| | 泉佐野市 | 2,774 | 101,092 | 831 | 35,747 | 31,542 | 30.0 | 35.4 | 88.2 |
| | 泉南市 | 43 | 1,374 | 14 | 1,350 | 1,315 | 32.6 | 98.3 | 97.4 |
| | 熊取町 | 1,328 | 44,544 | 547 | 33,884 | 31,842 | 41.2 | 76.1 | 94.0 |
| | 田尻町 | 232 | 8,421 | 152 | 8,217 | 7,124 | 65.5 | 97.6 | 86.7 |
| | 計 | 6,719 | 240,397 | 2,409 | 125,236 | 110,617 | 35.9 | 52.1 | 88.3 |
| 南大阪湾岸南部 | 泉佐野市 | 11 | 120 | 0 | 0 | 0 | 0.0 | — | — |
| | 泉南市 | 1,793 | 62,319 | 592 | 32,778 | 31,164 | 33.0 | 52.6 | 95.1 |
| | 阪南市 | 1,716 | 57,492 | 522 | 27,123 | 24,224 | 30.4 | 47.2 | 89.3 |
| | 岬町 | 765 | 16,410 | 419 | 12,777 | 10,173 | 54.8 | 77.9 | 79.6 |
| | 計 | 4,285 | 136,341 | 1,533 | 72,678 | 65,561 | 35.8 | 53.3 | 90.2 |
| 流域計 | | 23,219 | 882,730 | 10,056 | 651,267 | 579,890 | 43.3 | 73.8 | 89.0 |
| 合計 | | 81,920 | 5,021,582 | 50,992 | 4,605,961 | 4,333,512 | 62.2 | 91.7 | 94.1 |

3. 流域別の計画内容及び実施状況

(1) 猪名川流域下水道（原田処理区）

ア. 全体計画及び事業認可内容

| 区分 | 全体計画 | 下水道法事業計画 | 都市計画法事業認可 |
|--------------------------|-------------------|-------------------|-----------------|
| 処理面積 (ha) | (12,156) 5,518 | (11,543) 4,920 | |
| 処理人口 (人) | (813,100) 451,600 | (765,300) 416,700 | |
| 処理能力 (m ³ /日) | (546,300) 284,800 | (425,500) 221,860 | |
| 管渠延長 (m) | (75,800) 41,720 | (75,800) 41,720 | (75,800) 36,210 |
| ポンプ場数 (箇所) | — | — | — |

(()は兵庫県を含む)

イ. 都市別内訳

| 都市名 | 区分 | 全体計画 | 平成24年度末 | | | |
|-----|----|-----------|-------------|-----------|----------|---------|
| | | 処理面積 (ha) | 計画区域内人口 (人) | 整備面積 (ha) | 整備人口 (人) | 普及率 (%) |
| 豊中市 | | 2,477 | 276,284 | 2,391 | 276,279 | 99.9 |
| 池田市 | | 595 | 23,932 | 338 | 23,807 | 99.5 |
| 箕面市 | | 1,612 | 92,165 | 1,139 | 92,149 | 99.9 |
| 豊能町 | | 834 | 21,889 | 476 | 21,889 | 100.0 |
| 計 | | 5,518 | 414,270 | 4,344 | 414,124 | 99.9 |

※ 普及率は人口普及率(整備人口/計画区域内人口)

ウ. 施設内容

① 管渠

| 幹線名 | 全体計画 | | 平成24年度末延長(m) |
|--------|-----------------------|--------|--------------|
| | 管径 (mm) | 延長 (m) | |
| 左岸幹線 | ⊙1,200 ~ □3,000×1,800 | 5,700 | 5,700 |
| 余野川幹線 | ⊙600 ~ ⊙1,500 | 18,780 | 18,780 |
| 右岸第1幹線 | ⊙450 ~ ⊙2,200 | 17,240 | 17,240 |
| 計 | | 41,720 | 41,720 |

② ポンプ(兵庫県含む)

| ポンプ 場名 | 全体計画 | | | | | 平成24年度末 | | | | 計画 放流量 (放流 先) ($\text{m}^3/\text{秒}$) | 備考 |
|--------------------|------|------------|--|-----------|---------------------------|---------------------------|-----------|---------------------------|---------------------------|---|----------------|
| | 用途 | 口径 (mm) | 1台当り 揚水量 ($\text{m}^3/\text{分}$) | 台数 (台) | 揚水量 | | 台数 (台) | 揚水量 | | | |
| | | | | | ($\text{m}^3/\text{分}$) | ($\text{m}^3/\text{秒}$) | | ($\text{m}^3/\text{分}$) | ($\text{m}^3/\text{秒}$) | | |
| 原田 水みらい センター | 汚水 | φ 500 | 30 | 3 | 90 | | 3 | 90 | | 処理水 猪名川 18.357 | 第1 ポンプ 場 |
| | " | φ 800 | 60 | 3 | 180 | | 3 | 180 | | | |
| | " | φ 900 | 99 | 3 (1) | 297 (99) | | 3 (1) | 297 (99) | | | |
| | " | φ 500 | 33 | 1 | 33 | | — | — | | 第2 ポンプ 場 | |
| | " | φ 600 | 47 | 3 | 141 | | 3 | 141 | | | |
| | " | φ 800 | 80 | 3 (1) | 240 (80) | | 3 (1) | 240 (80) | | 第3 ポンプ 場 | |
| | " | φ 900 | 100 | — | — | | 1 | 100 | | | |
| | " | φ 800 | 79 | 2 | 158 | | — | — | | | |
| | " | φ 1,350 | 200 | — | — | | 1 (1) | 200 (200) | | | |
| | " | φ 1,200 | 158 | 2 (1) | 316 (158) | | 1 | 158 | | | |

※) 台数の () 書きは予備であり、内書き。

③ 水みらいセンター

| 施設名 | 全体計画 | | 平成24年度末 | 備考 | | |
|--------|---------|--|---|----------|--------|-------|
| 水処理施設 | 第1・第2系列 | 77,700 m ³ /日 | (87,020) 166,900 m ³ /日 | ()は大阪府分 | | |
| | 第3系列 | 468,600 m ³ /日 | ##### 223,600 m ³ /日 | ()は大阪府分 | | |
| | 処理能力計 | (284,800) 546,300 m ³ /日 | ##### 390,500 m ³ /日 | ()は大阪府分 | | |
| 汚泥処理施設 | 濃縮設備 | 重力濃縮 | 内径16.5m×深3.26m | 1 槽 | 2 槽 | 1, 2系 |
| | | | 内径19.0m×深3.0m | 3 槽 | 2 槽 | 3系 |
| | | 遠心濃縮 | 30 m ³ /時 | 3(1) 基 | 2 基 | 1, 2系 |
| | | | 40 m ³ /時 | 4(1) 基 | 4(1) 基 | 3系 |
| | | ベルト型ろ過濃縮 | 40 m ³ /時 | 5 基 | 0 基 | 3系 |
| | 消化槽 | | 内径19.4m×深8.4m (容量 1,735m ³) | 2 槽 | 2 槽 | 1, 2系 |
| | | | 内径19.6m×深7.4m (容量 1,850m ³) | 3 槽 | 4 槽 | |
| | | | 内径24.0m×深8.9m (容量 3,250m ³) | 1 槽 | 3 槽 | |
| | | | 内径24.0m×深12.0m (容量 5,429m ³) | 4 槽 | 4 槽 | 3系 |
| | | | 内径26.0m×深 卵形 (容量12,800m ³) | 4 槽 | 1 槽 | |
| | 脱水機 | | ベルトプレス (ベルト幅3.0m) 90 kg/m/時 | 3(1) 台 | 2(1) 台 | 1, 2系 |
| | | | フィルタープレス (170m ²) 2.0 kg/m ² /時 | 1 台 | 4 台 | 3系 |
| | | | スクリュープレス 521 kg/時 | 7(1) 台 | 2 台 | |
| | 焼却炉 | | 流動焼却炉 | 50 t/日 | 1 基 | 1, 2系 |
| | | | 流動焼却炉 | 70 t/日 | 1 基 | 0 基 |
| | | | 立形多段炉 | 50 t/日 | 1 基 | 3系 |
| | | | 立形多段炉 | 100 t/日 | 1 基 | 1 基 |
| | | | 流動焼却炉 | 110 t/日 | 3 基 | 1 基 |
| | | 流動焼却炉 | 130 t/日 | 1 基 | 0 基 | |

※) 台数の () 書きは予備であり、内書き。

(2) 安威川流域下水道(中央処理区)

ア. 全体計画及び事業認可内容

| 区分 | 全体計画 | 下水道法事業計画 | 都市計画法事業認可 |
|--------------------------|---------|----------|-----------|
| 処理面積 (ha) | 8,294 | 7,245 | |
| 処理人口 (人) | 570,100 | 492,800 | |
| 処理能力 (m ³ /日) | 457,400 | 302,360 | |
| 管渠延長 (m) | 54,490 | 54,490 | 42,560 |
| ポンプ場数 (箇所) | 4 | 4 | 4 |

イ. 都市別内訳

| 都市名 | 区分 | 全体計画 処理面積 (ha) | 平成24年度末 | | | |
|-----|----|----------------------|----------------|--------------|-------------|------------|
| | | | 計画区域内人口 (人) | 整備面積 (ha) | 整備人口 (人) | 普及率 (%) |
| 豊中市 | | 12 | 2,797 | 12 | 2,797 | 100.0 |
| 吹田市 | | 1,762 | 143,013 | 1,669 | 142,604 | 99.7 |
| 高槻市 | | 422 | 14,154 | 116 | 13,241 | 93.5 |
| 茨木市 | | 4,132 | 226,306 | 2,255 | 225,388 | 99.6 |
| 箕面市 | | 705 | 39,769 | 518 | 39,769 | 99.9 |
| 摂津市 | | 1261 | 84,107 | 1,087 | 82,478 | 98.1 |
| 計 | | 8,294 | 510,146 | 5,657 | 506,277 | 99.2 |

※ 普及率は人口普及率(整備人口/計画区域内人口)

ウ. 施設内容

① 管渠

| 幹線名 | 全体計画 | | 平成24 年度末 延長(m) |
|-----------|-----------------------------|-----------|----------------------|
| | 管径 (mm) | 延長 (m) | |
| 茨木吹田幹線(一) | ⊙2,000 ~ □8,400×4,200 | 5,240 | 5,240 |
| 山田幹線 | ⊙2,000 ~ □3,000×2,100 | 2,480 | 2,480 |
| 岸部幹線 | ⊙800 ~ □3,300×3,300 | 3,910 | 3,880 |
| 茨木箕面幹線(一) | ⊙1,200 ~ ⊙3,600 | 6,490 | 6,490 |
| 千里幹線 | ⊙1,500 ~ □3,750×4,600 | 1,620 | 1,620 |
| 摂津高槻污水幹線 | ⊙700 ~ □1,100×1,100 | 4,710 | 4,710 |
| 摂津高槻雨水幹線 | ⊙3,500 ~ ⊙4,250 | 4,320 | 4,320 |
| 茨木摂津污水幹線 | ⊙700 ~ □1,500×1,500 | 5,420 | 5,420 |
| 茨木摂津雨水幹線 | ⊙3,750 ~ □9,000×4,500 | 3,940 | 3,940 |
| 茨木摂津合流幹線 | □2,700×2,700 ~ □4,100×3,290 | 1,390 | 1,390 |
| 茨木箕面幹線(二) | ⊙1,650 ~ ⊙2,400 | 8,820 | 8,820 |
| 茨木吹田幹線(二) | ⊙1,650 ~ ⊙1,650 | 2,880 | 2,880 |
| 千里山田幹線 | ⊙1,200 ~ ⊙2,000 | 3,270 | 3,270 |
| 計 | | 54,490 | 54,460 |

② ポンプ

| ポンプ 場名 | 全体計画 | | | | | | 平成24年度末 | | | 計画 放流量 (放流 先) ($\text{m}^3/\text{秒}$) |
|------------|---------|------------|--|-----------|---------------------------|---------------------------|-----------|---------------------------|---------------------------|---|
| | 用途 | 口径 (mm) | 1台当り 揚水量 ($\text{m}^3/\text{分}$) | 台数 (台) | 揚水量 | | 台数 (台) | 揚水量 | | |
| | | | | | ($\text{m}^3/\text{分}$) | ($\text{m}^3/\text{秒}$) | | ($\text{m}^3/\text{分}$) | ($\text{m}^3/\text{秒}$) | |
| 岸部 ポンプ場 | 汚水 | φ 200 | 4.2 | — | — | — | 2 | 8.4 | — | 安威川 38.7 |
| | 〃 | φ 450 | 28.0 | 3 | 84.0 | — | — | — | — | |
| | 雨水 | φ 1,600 | 340 | 3 | 1,020 | 17.0 | 3 | 1,020 | 17.0 | |
| | 〃 | φ 2,000 | 530 | 2 | 1,060 | 17.7 | 2 | 1,060 | 17.7 | |
| | 〃 | φ 1,400 | 243 | 1 | 243 | 4.1 | — | — | — | |
| 穂積 ポンプ場 | 汚水 | φ 700 | 65 | 1 | 65 | — | 2 (1) | 130 (65) | — | 大正川 22.2 |
| | 〃 | φ 400 | 19 | 2 (1) | 38 (19) | — | — | — | — | |
| | 〃 | φ 350 | 13 | — | — | — | 2 | 26 | — | |
| | 雨水 | φ 1,400 | 277 | 2 | 554 | 9.2 | 2 | 554 | 9.2 | |
| | 〃 | φ 1,500 | 325 | 2 | 650 | 10.8 | 2 | 650 | 10.8 | |
| | 〃 | φ 1,000 | 127 | 1 | 127 | 2.1 | — | — | — | |
| 味舌 ポンプ場 | (千里系) | | | | | | | | | 安威川 37.2 |
| | 汚水 | φ 400 | 23.2 | 2 | 46.4 | — | 2 | 46.4 | — | |
| | 〃 | φ 700 | 50.3 | 1 | 50.3 | — | 1 | 50.3 | — | |
| | 〃 | φ 900 | 110 | 2 | 220.0 | — | — | — | — | |
| | 雨水 | φ 1,350 | 260 | 3 | 780 | 13.0 | 3 | 780 | 13.0 | |
| | 〃 | φ 1,500 | 348 | 2 | 696 | 11.6 | 2 | 696 | 11.6 | |
| | (山田系) | | | | | | | | | |
| 雨水 | φ 1,000 | 138 | 1 | 138 | 2.3 | 1 | 138 | 2.3 | | |
| 〃 | φ 1,200 | 160 | 4 | 640 | 10.7 | 4 | 640 | 10.7 | | |
| 摂津 ポンプ場 | 汚水 | φ 450 | 27.4 | 2 | 54.8 | — | 2 (1) | 54.8 (27.4) | — | 安威川 80.5 |
| | 〃 | φ 500 | 32.2 | 2 | 64.4 | — | 1 | 32.2 | — | |
| | 雨水 | φ 2,000 | 563 | 8 | 4,504 | 75.1 | 8 | 4,504 | 75.1 | |
| | 〃 | φ 1,650 | 384 | 1 | 384 | 6.4 | 1 | 384 | 6.4 | |

※) 台数の () 書きは予備であり、内書き。

② ポンプ

| ポンプ 場名 | 全体計画 | | | | | 平成24年度末 | | | 計画 放流量 (放流 先) ($\text{m}^3/\text{秒}$) | |
|--------------------|---------|------------|--|-----------|---------------------------|---------------------------|-----------|---------------------------|---|---------------------------|
| | 用途 | 口径 (mm) | 1台当り 揚水量 ($\text{m}^3/\text{分}$) | 台数 (台) | 揚水量 | | 台数 (台) | 揚水量 | | |
| | | | | | ($\text{m}^3/\text{分}$) | ($\text{m}^3/\text{秒}$) | | ($\text{m}^3/\text{分}$) | | ($\text{m}^3/\text{秒}$) |
| 中央 水みらい センター | (A-1系) | | | | | | | | | 安威川 49.6 |
| | 汚水 | φ 400 | 20 | — | — | — | 1 | 20 | — | |
| | 〃 | φ 500 | 30 | — | — | — | 1 | 30 | — | |
| | 〃 | φ 900 | 150 | 3 | 450 | — | 1 | 100 | — | |
| | (A-2系) | | | | | | | | | |
| | 汚水 | φ 700 | 73.5 | 3 | 220.5 | — | 3 | 220.5 | — | |
| | 〃 | φ 800 | 75 | 1 | 75.0 | — | — | — | — | |
| | 〃 | φ 800 | 80 | 3 (1) | 240 (80) | — | 3 (1) | 240 (80) | — | |
| | 〃 | φ 1,200 | 220 | — | — | — | 1 | 220 | — | |
| | 〃 | φ 1,200 | 255 | 1 | 255 | — | 1 | 255 | — | |
| | 〃 | φ 1,350 | 325 | 1 | 325 | — | — | — | — | |
| | 雨水 | φ 1,650 | 314 | — | — | — | 1 | 314 | 5.2 | |
| | 〃 | φ 1,650 | 326 | 1 | 326 | 5.4 | — | — | — | |
| 〃 | φ 1,650 | 480 | 2 | 960 | 16.0 | 2 | 960 | 16.0 | | |
| 〃 | φ 1,650 | 336 | 3 | 1,008 | 16.8 | 3 | 1,008 | 16.8 | | |
| 〃 | φ 1,500 | 341 | 2 | 682 | 11.4 | 2 | 682 | 11.4 | | |

※) 台数の () 書きは予備であり、内書き。

③ 水みらいセンター

| 施設名 | 全体計画 | | 平成24年度末 | | |
|--------|------|---------------------------------|---------------------------|--------|-----|
| 水処理施設 | 処理能力 | 457,400 m ³ /日 | 256,110 m ³ /日 | | |
| 汚泥処理施設 | 濃縮設備 | 重力濃縮 内径25.7m×深3.5m | 1 槽 | 0 槽 | |
| | | 内径20.9m×深3.5m | 2 槽 | 2 槽 | |
| | | 内径9.1m×深3.5m | — — | 2 槽 | |
| | | 遠心濃縮 100 m ³ /時 | 4(1) 台 | 3(1) 台 | |
| | | 遠心濃縮脱水機 22 m ³ /時 | 3(1) 台 | 3(1) 台 | |
| | 脱水機 | ベルトプレス (ベルト幅3.0m) 110 kg/m/時 | 16(1) 台 | 6(1) 台 | |
| | | 溶融炉 | 70 t/日 | 4 基 | 1 基 |
| | | | 90 t/日 | 1 基 | 0 基 |
| | | | 80 t/日 | — — | 1 基 |
| | | | 110 t/日 | 2 基 | 2 基 |

※) 台数の () 書きは予備であり、内書き。

(3) 淀川右岸流域下水道（高槻処理区）

ア. 全体計画及び事業認可内容

| 区分 | 全体計画 | 下水道法事業計画 | 都市計画法事業認可 |
|--------------------------|---------|----------|-----------|
| 処理面積 (ha) | 5,017 | 4,519 | |
| 処理人口 (人) | 426,100 | 413,300 | |
| 処理能力 (m ³ /日) | 336,900 | 182,610 | |
| 管渠延長 (m) | 36,660 | 36,660 | 25,710 |
| ポンプ場数 (箇所) | 2 | 2 | 2 |

イ. 都市別内訳

| 都市名 | 区分 | 全体計画 処理面積 (ha) | 平成24年度末 | | | |
|-----|----|----------------------|----------------|--------------|-------------|------------|
| | | | 計画区域内人口 (人) | 整備面積 (ha) | 整備人口 (人) | 普及率 (%) |
| 高槻市 | | 4,207 | 341,462 | 3,045 | 339,722 | 99.5 |
| 茨木市 | | 397 | 49,031 | 331 | 49,024 | 99.9 |
| 島本町 | | 413 | 30,893 | 288 | 28,921 | 93.6 |
| 計 | | 5,017 | 421,386 | 3,664 | 417,667 | 99.1 |

※ 普及率は人口普及率(整備人口/計画区域内人口)

ウ. 施設内容

① 管渠

| 幹線名 | 全体計画 | | 平成24 年度末 延長(m) |
|-----------|---------------------------------------|-----------|----------------------|
| | 管径 (mm) | 延長 (m) | |
| 高槻島本污水幹線 | ⊙1,350 ~ ⊙3,400 | 9,580 | 9,580 |
| 高槻島本雨水幹線 | ⊙3,000 ~ ⊙4,000 | 5,440 | 5,440 |
| 高槻茨木污水幹線 | ⊕900 ~ ⊙2,200 | 5,170 | 5,170 |
| 高槻茨木雨水幹線 | ⊕2,550 ~ ⊕⊕8,400×4,200 | 5,190 | 5,190 |
| 高槻処理場放流幹線 | □4,000×2,000 ~ □(28,400~29,100)×4,200 | 11,280 | 11,280 |
| 計 | | 36,660 | 36,660 |

② ポンプ

| ポンプ 場名 | 全体計画 | | | | | | 平成24年度末 | | | 計画 放流量 (放流 先) ($\text{m}^3/\text{秒}$) |
|--------------------|------------------------|--------------|--|-----------|---------------------------|---------------------------|-----------|---------------------------|---------------------------|--|
| | 用途 | 口径 (mm) | 1台当り 揚水量 ($\text{m}^3/\text{分}$) | 台数 (台) | 揚水量 | | 台数 (台) | 揚水量 | | |
| | | | | | ($\text{m}^3/\text{分}$) | ($\text{m}^3/\text{秒}$) | | ($\text{m}^3/\text{分}$) | ($\text{m}^3/\text{秒}$) | |
| 前島 ポンプ場 | 雨水 | ϕ 1,500 | 270 | 4 | 1,080 | 18.0 | 4 | 1,080 | 18.0 | 淀川 114.2 |
| | | ϕ 1,650 | 404 | 5 | 2,020 | 33.7 | 5 | 2,020 | 33.7 | |
| | | ϕ 1,200 | 120 | 2 | 240 | 4.0 | — | — | — | |
| | | ϕ 2,000 | 495 | 3 | 1,485 | 24.8 | — | — | — | |
| | | ϕ 1,200 | 202 | 2 | 404 | 6.7 | 2 | 404 | 6.7 | |
| | | ϕ 2,000 | 541 | 3 | 1,623 | 27.1 | 2 | 1,082 | 18.0 | |
| 安威川左 岸 ポンプ場 | 処理水 放流 | ϕ 900 | 140 | 4 | 560 | 9.3 | 3 | 420 | | 安威川 9.1 |
| 高槻 水みらい センター | 汚水 (北系) | ϕ 350 | 12 | — | — | — | 1 | 12 | | 淀川 (芥川) 102 処理水 神崎川 晴天 日最大 6.18 |
| | | ϕ 350 | 17 | — | — | — | 1 | 17 | | |
| | | ϕ 500 | 28 | 2 (1) | 56 (28) | 0.9 (0.5) | — | — | | |
| | | ϕ 600 | 36 | — | — | — | 2 | 72 | | |
| | 汚水 (南系) 高段 | ϕ 400 | 20 | 3 (1) | 60 (20) | 1 (0.3) | — | — | | 晴天時 時間最 大 9.12 |
| | | ϕ 700 | 75 | 3 (1) | 225 (75) | 3.8 (1.3) | — | — | | |
| | 汚水 (南系) 低段 | ϕ 500 | 30 | 2 (1) | 60 (30) | 1.0 (0.5) | — | — | | 雨天時 時間最 大 12.56 |
| | | ϕ 500 | 28 | — | — | — | 1 | 28 | | |
| | | ϕ 700 | 65 | 2 (1) | 130 (65) | 2.2 (1.1) | — | — | | |
| | | ϕ 200 | 2.5 | — | — | — | 2 | 5 | | |
| | 汚水 (南系) 低段 合流 | ϕ 800 | 84 | — | — | — | 2 (1) | 168 (84) | | |
| | | ϕ 500 | 28 | 3 | 84 | 1.4 | 1 | 28 | | |
| | | ϕ 700 | 70 | — | — | — | 1 | 70 | | |
| | 雨水 | ϕ 800 | 84 | 3 | 252 | 4.2 | 2 | 168 | | |
| ϕ 1,500 | | 300 | 3 | 900 | 15.0 | 3 | 900 | 15.0 | | |
| ϕ 1,800 | | 430 | 8 | 3,440 | 57.3 | 8 | 3,440 | 57.3 | | |
| | ϕ 1,650 | 370 | 5 | 1,850 | 30.8 | 2 | 740 | 12.3 | | |

※) 台数の () 書きは予備であり、内書き。

③ 水みらいセンター

| 施設名 | | 全体計画 | | 平成24年度末 | |
|--------|------|-------------------|---------------------------|---------------------------|--------|
| | | 処理能力 | 336,900 m ³ /日 | 189,730 m ³ /日 | |
| 汚泥処理施設 | 濃縮設備 | 重力濃縮 | 内径10m×深3.5m | — | 2 槽 |
| | | | 内径12.0m×深3.5m | 8 槽 | 2 槽 |
| | | 遠心濃縮 | 30 m ³ /時 | — | 2(1) 台 |
| | | | 60 m ³ /時 | 2 台 | 2 台 |
| | | | 100 m ³ /時 | 2(1) 台 | 1(1) 台 |
| | 脱水機 | 遠心脱水機 | 10 m ³ /時 | — | 2(1) 台 |
| | | | 15 m ³ /時 | — | 2(1) 台 |
| | | ベルトプレス (ベルト幅3.0m) | 130 kg/m/時 | 12(1) 台 | 4(1) 台 |
| | 焼却炉 | 流動焼却炉 (+灰溶融) | 90 t/日 | 2 基 | 2 基 |
| | | | 125 t/日 | 2 基 | — |

(4) 淀川左岸流域下水道（渚処理区）

ア. 全体計画及び事業認可内容

| 区分 | 全体計画 | 下水道法事業計画 | 都市計画法事業認可 |
|--------------------------|----------------------|----------------------|-----------|
| 処理面積 (ha) | 5,882 (5,999) | 5,405.1 (5,522.1) | — |
| 処理人口 (人) | 451,400 (469,100) | 430,560 (448,260) | — |
| 処理能力 (m ³ /日) | 318,600 (329,300) | 182,400 | — |
| 管渠延長 (m) | 21,800 | 21,800 | 21,800 |
| ポンプ場数 (箇所) | 1 | 1 | 1 |

注1) ()書きは八幡市分を含む

イ. 都市別内訳

| 都市名 | 区分 | 全体計画 | 平成24年度末 | | | |
|---------|----|-----------|-------------|-----------|-----------|---------|
| | | 処理面積 (ha) | 計画区域内人口 (人) | 整備面積 (ha) | 整備人口 (人) | 普及率 (%) |
| 枚方市 | | 4,549 | 345,610 | 2,777 | 322,162 | 93.2 |
| 交野市 | | 1,333 | 75,942 | 872 | 75,942 | 100.0 |
| 八幡市 注1) | | (117) | (12,406) | (117) | (12,406) | (100.0) |
| 計 | | 5,882 | 421,552 | 3,649 | 421,552 | 100.0 |
| | | (5,999) | (433,958) | (3,766) | (433,958) | (100.0) |

※ ()書は八幡市を含む

※ 普及率は人口普及率（整備人口／計画区域内人口）

注1) 区域外流入

ウ. 施設内容

① 管渠

| 幹線名 | 全体計画 | | 平成24年度末延長(m) |
|---------|-----------------------|--------|--------------|
| | 管径 (mm) | 延長 (m) | |
| 枚方交野幹線 | ⊙800 ~ ⊙2,800 | 9,200 | 8,333 |
| 淀川左岸幹線 | ⊙1,200 ~ ⊙1,650 | 2,380 | 2,380 |
| 寝屋川放流幹線 | ⊙1,800 ~ □2,000×2,000 | 10,000 | 10,000 |
| 古川放流幹線 | ⊙1,350 | 220 | — |
| 計 | | 21,800 | 20,713 |

② ポンプ

| ポンプ場名 水みらいセンター名 | 全体計画 | | | | | | 平成24年度末 | | | 計画放流量 (放流先) ($\text{m}^3/\text{秒}$) |
|--------------------|------|------------|--------------------------------------|-----------|---------------------------|---------------------------|-----------|---------------------------|---------------------------|---|
| | 用途 | 口径 (mm) | 1台当り揚水量 ($\text{m}^3/\text{分}$) | 台数 (台) | 揚水量 | | 台数 (台) | 揚水量 | | |
| | | | | | ($\text{m}^3/\text{分}$) | ($\text{m}^3/\text{秒}$) | | ($\text{m}^3/\text{分}$) | ($\text{m}^3/\text{秒}$) | |
| 石津中継ポンプ場 | 放流 | ϕ 800 | 75 | — | — | — | 3 (1) | 225 (75) | — | 処理水 寝屋川 3.82 |
| | | | 77 | 4 (1) | 308 (77) | — | — | — | | |
| 渚水みらいセンター | 汚水 | ϕ 300 | 11 | — | — | — | 2 | 22 | — | 石津中継ポンプ場を 経由し放流する |
| | 〃 | ϕ 400 | 22 | — | — | — | 1 | 22 | — | |
| | 〃 | ϕ 400 | 25 | 3 | 75 | — | — | — | — | |
| | 〃 | ϕ 600 | 45 | 1 | 45 | — | — | 1 | 45 | |
| | 〃 | ϕ 800 | 105 | 3 (1) | 315 (105) | — | — | 2 | 210 | |

③ 水みらいセンター

| 施設名 | | 全体計画 | | | 平成24年度末 | | |
|--------|---------|--------------------------|-------------------------------|--------|---------|-------------------------------|--|
| 水処理施設 | | 処理能力 | 329,300 $\text{m}^3/\text{日}$ | | | 170,280 $\text{m}^3/\text{日}$ | |
| 汚泥処理施設 | 濃縮設備 | 重力濃縮 | 内径 7m×深3m | 2 槽 | | 2 槽 | |
| | | | 内径14m×深4m | 3 槽 | | 2 槽 | |
| | | 遠心濃縮 | 20 $\text{m}^3/\text{時}$ | 2 台 | | 3(1) 台 | |
| | | ベルト型ろ過濃縮 | 40 $\text{m}^3/\text{時}$ | 6(1) 台 | | 2 台 | |
| | 脱水機 | スクリーンプレス (ϕ 900) | | | | | |
| | | | 18 $\text{m}^3/\text{時}$ | 5(1) 台 | | 3(1) 台 | |
| | 遠心脱水機 | 15 $\text{m}^3/\text{時}$ | 1 台 | | 1 台 | | |
| 焼却炉 | 熔融炉、流動炉 | | 10 DS・t/日 | — 基 | | 2 基 | |
| | | | 15 DS・t/日 | 2 基 | | 1 基 | |
| | | | 20 DS・t/日 | 2 基 | | 1 基 | |

※) 台数の () 書きは予備であり、内書き。

(5) 寝屋川北部流域下水道（鴻池処理区）

ア. 全体計画及び事業認可内容

| 区分 | 全体計画 | 下水道法事業計画 | 都市計画法事業認可 |
|--------------------------|-------------|------------|-----------|
| 処理面積 (ha) | 6,731 | 6,700 | |
| 処理人口 (人) | 750,000 | 750,000 | |
| 処理能力 (m ³ /日) | 鴻池 331,000 | 鴻池 331,000 | |
| | なわて 152,000 | なわて 76,000 | |
| 管渠延長 (m) | (36,890) | (30,410) | (4,690) |
| | 93,650 | 87,170 | 31,430 |
| ポンプ場数 (箇所) | 9 | 9 | 9 |

()は増補管、直送管で内書き

イ. 都市別内訳

| 都市名 | 区分 | 全体計画 | 平成24年度末 | | |
|------|-----------|-------------|-----------|----------|---------|
| | 処理面積 (ha) | 計画区域内人口 (人) | 整備面積 (ha) | 整備人口 (人) | 普及率 (%) |
| 大阪市 | 433 | 51,677 | 426 | 51,677 | 100.0 |
| 守口市 | 560 | 75,756 | 540 | 75,738 | 99.9 |
| 枚方市 | 1,217 | 63,155 | 511 | 62,867 | 99.5 |
| 寝屋川市 | 2,400 | 242,087 | 2,073 | 241,361 | 99.7 |
| 大東市 | 668 | 87,015 | 859 | 86,144 | 99.0 |
| 門真市 | 13 | 128,073 | 968 | 106,425 | 83.1 |
| 東大阪市 | 902 | 8 | 12 | 8 | 100.0 |
| 四條畷市 | 488 | 47,821 | 456 | 47,809 | 100.0 |
| 交野市 | 50 | 2,040 | 18 | 2,002 | 98.1 |
| 計 | 6,731 | 697,632 | 5,863 | 674,031 | 96.6 |

※ 普及率は人口普及率(整備人口/計画区域内人口)

ウ. 施設内容

① 管渠

| 幹線名 | 全体計画 | | 平成24 年度末 延長(m) |
|-----------------|-----------------------------|-----------|----------------------|
| | 管径 (mm) | 延長 (m) | |
| 中央幹線(一) | ⊙700 ~ □3,600×3,600×2 | 4,310 | 4,310 |
| 中央幹線(二) | ○1,350 ~ □3,000×2,400 | 2,250 | 2,250 |
| 門真寝屋川幹線(一) | □2,100×2,100 ~ □2,700×2,700 | 1,250 | 1,250 |
| 門真寝屋川幹線(二) | ○1,800 ~ □4,200×4,200 | 3,680 | 3,680 |
| 門真寝屋川幹線(三) | ○1,200 ~ □3,400×3,000 | 3,510 | 3,510 |
| 大東幹線(一) | ○800 ~ ○4,100 | 3,110 | 3,110 |
| 大東幹線(二) | ○400 ~ □3,600×3,600 | 2,180 | 2,180 |
| 門真守口幹線 | ○800 ~ ○4,100 | 4,080 | 4,080 |
| 寝屋川幹線(一) | ○1,000 ~ ○2,000 | 2,130 | 2,130 |
| 寝屋川幹線(二) | ○400 ~ ○1,000 | 4,610 | 4,610 |
| 四條堰幹線 | ○600 ~ ○2,600 | 4,180 | 4,180 |
| 茨田幹線(一) | ○1,800 ~ ○2,200 | 980 | 980 |
| 茨田幹線(二) | ○2,200 ~ ○3,500 | 2,280 | 2,280 |
| 大東四條堰幹線 | ○600 ~ □2,600×1,560 | 2,430 | 2,430 |
| 寝屋川枚方幹線 | ○800 ~ ○1,200 | 5,170 | 5,170 |
| 香里枚方幹線 | ○600 ~ ○800 | 3,250 | 3,250 |
| 香里交野幹線 | ○600 | 1,500 | 1,500 |
| 寝屋川四條堰幹線 | ○800 ~ ○2,600 | 1,740 | 1,740 |
| 大東門真幹線 | ○1,000 ~ ○2,700 | 3,030 | 3,030 |
| 古川導水幹線 | ○3,500 ~ □3,800×3,800 | 880 | 880 |
| 友呂岐導水幹線 | ○2,400 ~ □3,000×800×2 | 210 | 210 |
| 小計 | | 56,760 | 56,760 |
| 四條堰増補幹線 | ○2,200 | 1,210 | 0 |
| 門真寝屋川(三)増補幹線(一) | ○2,200 | 30 | 30 |
| 門真寝屋川(三)増補幹線(二) | ○4,200 | 1,890 | 1,890 |
| 門真寝屋川(二)増補幹線 | ○1,500 ~ ○6,250 | 2,520 | 1,140 |
| 寝屋川(一)増補幹線 | ○1,000 | 550 | 0 |
| 門真守口増補幹線 | ○2,600 ~ ○4,600 | 3,610 | 0 |
| 中央(二)増補幹線 | ○1,350 ~ ○3,300 | 1,630 | 1,630 |
| 中央(二)増補幹線(二) | ○1,650 | 440 | 0 |
| 寝屋川四條堰増補幹線 | ○2,800 | 590 | 0 |

ウ. 施設内容

① 管渠

| 幹線名 | 全体計画 | | 平成24 年度末 延長(m) |
|--------------|------------------------|--------------------|----------------------|
| | 管径 (mm) | 延長 (m) | |
| 大東(二)増補幹線 | ○2,400 ~ ○4,200 | 1,690 | 1,020 |
| 大東四條畷増補幹線 | ○1,100 | 1,330 | 0 |
| 大東門真増補幹線 | ○3,000 ~ ○5,500 | 3,940 | 3,339 |
| 茨田(二)増補幹線 | ○1,500 ○1,650 ~ ○1,500 | 820 | 820 |
| 中央(一)増補幹線(一) | ○1,500 ○4,500 | 3,030 | 1,129 |
| 中央(一)増補幹線(二) | ○4,500 | 1,210 | 1,103 |
| 大東(一)増補幹線 | ○1,500 ~ ○3,000 | 3,210 | 3,210 |
| 古川増補幹線 | ○3,800 ~ ○4,200 | 1,550 | 384 |
| 小計 | | 29,250 | 15,695 |
| 四條畷直送幹線 | ○800 ○1,200 | 1,630 | 1,630 |
| 萱島直送幹線 | ○700×2 ~ ○1,500 | 2,120 | 0 |
| 門真寝屋川(三)直送幹線 | ○1,200 ~ ○1,650 | 2,420 | 2,420 |
| 大東四條畷直送幹線 | ○1,200 | 1,470 | 0 |
| 小計 | | 7,640 | 4,050 |
| 計 | | (36,890) 93,650 | (19,745) 76,505 |

()は増補管、直送管で内書き

② ポンプ

| ポンプ場名 | 全体計画 | | | | | | 平成24年度末 | | | | 計画放流量 (放流先) (m ³ /秒) |
|-------------|----------|------------|------------------------------------|-----------|---------------------|---------------------|-----------|---------------------|---------------------|------------------|---------------------------------------|
| | 用途 | 口径 (mm) | 1台当り 揚水量 (m ³ /分) | 台数 (台) | 揚水量 | | 台数 (台) | 揚水量 | | | |
| | | | | | (m ³ /分) | (m ³ /秒) | | (m ³ /分) | (m ³ /秒) | | |
| 菊水 ポンプ場 | 汚水 | φ 200 | 5.4 | — | — | — | 2 | 10.8 | — | 西三荘 水路 8.0 | |
| | 〃 | φ 350 | 15.5 | 2 | 31 | — | — | — | — | | |
| | 〃 | φ 350 | 16 | 2 | 32 | — | — | — | — | | |
| | 〃 | φ 350 | 17.4 | — | — | 2 | 34.8 | — | — | | |
| | 雨水 | φ 1,000 | 120 | 4 | 480 | 8.0 | 4 | 480 | 8.0 | | |
| 太平 ポンプ場 | 汚水 | φ 450 | 26 | 2 | 52 | — | 2 | 52 | — | 寝屋川 16.0 | |
| | 〃 | φ 700 | 65 | 3 (1) | 195 (65) | — | 2 (1) | 130 (65) | — | | |
| | 雨水 | φ 1,350 | 240 | 4 | 960 | 16.0 | 4 | 960 | 16.0 | | |
| 氷野 ポンプ場 | 汚水 | φ 300 | 11 | — | — | — | 2 | 22 | — | 寝屋川 23.4 | |
| | 〃 | φ 700 | 51 | 3 | 153 | — | — | — | — | | |
| | 〃 | φ 500 | 33 | — | — | 2 | 66 | — | — | | |
| | 雨水 | φ 1,650 | 351 | 4 | 1,404 | 23.4 | 1 | 351 | 5.9 | | |
| | 〃 | φ 1,650 | 390 | — | — | 3 | 1,170 | 19.5 | — | | |
| 桑才 ポンプ場 | 汚水 | φ 600 | 47 | 2 | 94 | — | 2 | 94 | — | 古川 33.0 | |
| | 〃 | φ 1,200 | 190 | 2 | 380 | — | 2 | 380 | — | | |
| | 雨水 | φ 1,600 | 330 | 6 | 1,980 | 33.0 | 6 | 1,980 | 33.0 | | |
| 茨田 ポンプ場 | 汚水 | φ 250 | 6 | — | — | — | 2 | 12 | — | 寝屋川 18.7 | |
| | 〃 | φ 300 | 8.5 | 2 | 17 | — | — | — | — | | |
| | 〃 | φ 350 | 16.5 | 2 | 33 | — | 2 | 33 | — | | |
| | 雨水 | φ 1,500 | 280 | 4 | 1,120 | 18.7 | 4 | 1,120 | 18.7 | | |
| | 古川 排水 | φ 1,900 | 495 | 4 | 1,980 | 33.0 | 4 | 1,980 | 33.0 | | |
| 萱島 ポンプ場 | 汚水 | φ 350 | 15.3 | — | — | — | 2 | 30.6 | — | 寝屋川 20.9 | |
| | 〃 | φ 150 | 3 | — | — | — | 1 | 3 | — | | |
| | 〃 | φ 250 | 7.5 | — | — | — | 1 | 7.5 | — | | |
| | 〃 | φ 300 | 10 | 2 | 20 | — | — | — | — | | |
| | 〃 | φ 450 | 26 | 3 (1) | 78 (26) | — | — | — | — | | |
| | 雨水 | φ 1,500 | 314 | 4 | 1,256 | 20.9 | 4 | 1,256 | 20.9 | | |
| 深野北 ポンプ場 | 汚水 | φ 200 | 4.2 | — | — | — | 2 | 8.4 | — | 寝屋川 9.6 | |
| | 〃 | φ 250 | 8 | 2 | 16 | — | — | — | — | | |
| | 〃 | φ 400 | 18 | 1 | 18 | — | 1 | 18 | — | | |
| | 雨水 | φ 1,100 | 144.5 | 4 | 578 | 9.6 | 4 | 578 | 9.6 | | |

※) 台数の () 書きは予備であり、内書き。

② ポンプ

| ポンプ 場名 | 計画 | | | | | | 平成24年度末 | | | 計画 放流量 (放流先) (m ³ /秒) |
|-----------------|----|------------|------------------------------------|-----------|---------------------|---------------------|-----------|---------------------|---------------------|---|
| | 用途 | 口径 (mm) | 1台当り 揚水量 (m ³ /分) | 台数 (台) | 揚水量 | | 台数 (台) | 揚水量 | | |
| | | | | | (m ³ /分) | (m ³ /秒) | | (m ³ /分) | (m ³ /秒) | |
| 枚方中継 ポンプ場 | 汚水 | φ 350 | 13.74 | 4 (1) | 54.96 (13.74) | | 3 | 41.22 | | |
| 寝屋川中継 ポンプ場 | 汚水 | φ 200 | 4 | — | — | | 2 | 8.0 | | |
| | 〃 | φ 300 | 10.05 | 3 (1) | 30.2 (10.05) | | 1 | 10.05 | | |
| 鴻池水みらい センター | 汚水 | φ 1,350 | 245 | 2 | 490 | | — | — | | 寝屋川 36 処理水 寝屋川 3.2 雨天時 13.6 |
| | 〃 | φ 1,200 | 190 | — | — | | 2 | 380 | | |
| | 〃 | φ 1,200 | 205 | 1 | 205 | | 1 | 205 | | |
| | 〃 | φ 1,000 | 140 | 2 | 280 | | 2 | 280 | | |
| | 雨水 | φ 1,600 | 360 | 6 | 2,160 | 36 | 6 | 2,160 | 36 | |
| なわて水みら いセンター | 汚水 | φ 600 | 50 | 3 (1) | 150 (50) | | 1 (1) | 50 (50) | | 処理水 岡部川 2.5 |
| | 〃 | φ 450 | 25 | 2 | 50 | | 2 | 50 | | |
| | 放流 | φ 500 | 38 | 5 (1) | 190 (38) | 3.2 (0.6) | 3 (1) | 114 (38) | | |

③ 水みらいセンター

| 施設名 | | 全体計画 | | 平成24年度末 | |
|----------------|-------|------------------|------------------------------|---------|-----------------------------|
| 水処理施設 | 処理能力 | 鴻池 | 331,000 m ³ /日 | | 331,000 m ³ /日 |
| | | なわて | 152,000 m ³ /日 | | 38,000 m ³ /日 |
| 汚泥 処理 施設 | 濃縮設備 | 貯留槽 | 内径12.6m×深3.0m (流泥、なわて各2槽) | 4 槽 | 3 槽 |
| | | 重力濃縮 | 内径16.4m×深3.0m | 3 槽 | 3 槽 |
| | | | 内径15.0m×深3.0m | 2 槽 | 2 槽 |
| | | 遠心濃縮 | 70 m ³ /時 | 3(1) 台 | 3(1) 台(60m ³ /時) |
| | | | 50 m ³ /時 | 3(1) 台 | 3(1) 台 |
| | | | 60 m ³ /時 | 4(1) 台 | 2(1) 台 |
| | | | 5 m ³ /時 | — | 1 台 |
| | 脱水機 | ベルトプレス(ベルト幅3.0m) | 110 kg/m/時 | 10(1) 台 | 10(1) 台 |
| | | スクリーンプレス(φ1,000) | 710 kg/時 | 4(1) 台 | 2(1) 台 |
| | | スクリーンプレス(φ300) | 30.3 kg/時 | — | 1 台 |
| 焼却炉 | 流動焼却炉 | 130 t/日 | 2 基 | 2 基 | |
| | | 100 t/日 | 2 基 | 1 基 | |

※) 台数の () 書きは予備であり、内書き。

(6) 寝屋川南部流域下水道（川俣処理区）

ア. 全体計画及び事業認可内容

| 区分 | 全体計画 | 下水道法事業計画 | 都市計画法事業認可 |
|--------------------------|------------|------------|-----------|
| 処理面積 (ha) | 8,917 | 8,844 | |
| 処理人口 (人) | 854,000 | 854,000 | |
| 処理能力 (m ³ /日) | 川俣 357,000 | 川俣 357,000 | |
| | 竜華 138,000 | 竜華 138,000 | |
| 管渠延長 (m) | (35,030) | (32,230) | (9,350) |
| | 106,240 | 102,380 | 43,330 |
| ポンプ場数 (箇所) | 9 | 9 | 9 |

()は増補管、直送管で内書き

イ. 都市別内訳

| 都市名 | 区分 | 全体計画 | 平成24年度末 | | | |
|------|----|-----------|-------------|-----------|----------|---------|
| | | 処理面積 (ha) | 計画区域内人口 (人) | 整備面積 (ha) | 整備人口 (人) | 普及率 (%) |
| 大阪市 | | 259 | 33,794 | 259 | 33,794 | 100.0 |
| 八尾市 | | 3,412 | 265,759 | 2,486 | 232,954 | 87.7 |
| 大東市 | | 357 | 37,916 | 335 | 36,924 | 97.4 |
| 柏原市 | | 463 | 40,575 | 334 | 35,488 | 87.5 |
| 藤井寺市 | | 37 | 1,825 | 8 | 1,554 | 85.2 |
| 東大阪市 | | 4,388 | 413,099 | 4281 | 411,264 | 99.6 |
| 計 | | 8,916 | 792,968 | 7,703 | 751,978 | 94.8 |

※ 普及率は人口普及率(整備人口/計画区域内人口)

ウ. 施設内容

① 管渠

| 幹線名 | 全体計画 | | 平成24 年度末 延長(m) |
|------------|-----------------------|---------------------|----------------------|
| | 管径 (mm) | 延長 (m) | |
| 中央北幹線 | ○1,350 ~ ○3,600 | 4,020 | 4,020 |
| 中央南幹線 | ○900 ~ □4,000×4,000×2 | 10,560 | 10,560 |
| 枚岡河内北幹線 | ○200 ~ ○3,500 | 6,780 | 6,780 |
| 枚岡河内中央幹線 | ○200 ~ ○5,000 | 6,760 | 6,760 |
| 枚岡河内南幹線(一) | ○1,650 ~ □3,300×3,300 | 5,340 | 5,340 |
| 枚岡河内南幹線(二) | ○350 ~ ○1,200 | 5,070 | 130 |
| 八尾枚岡幹線 | ○2,300 ~ ○4,000 | 3,230 | 3,230 |
| 恩智川東幹線 | ○1,200 ~ ○4,000 | 5,860 | 5,860 |
| 柏原八尾幹線 | ○600 ~ □4,000×4,000 | 9,940 | 9,940 |
| 飛行場北幹線 | ○1,000 ~ ○5,000 | 6,780 | 6,780 |
| 飛行場南幹線 | ○1,100 ~ ○5,000 | 5,810 | 5,810 |
| 平野川放流幹線 | ○900×2 | 1,060 | 1,060 |
| 小計 | | 71,210 | 66,270 |
| 飛行場北増補幹線 | ○1,350 ~ ○5,400 | 5,340 | 5,340 |
| 飛行場南増補幹線 | ○2,000 ~ ○6,000 | 5,540 | 5,076 |
| 柏原八尾増補幹線 | ○800 ~ ○4,250 | 5,750 | 5,736 |
| 中央南増補幹線(一) | ○3,000 ~ ○5,400 | 2,850 | 2,850 |
| 中央南増補幹線(二) | ○5,200 | 2,070 | 1,984 |
| 四条増補幹線 | ○4,500 | 2,790 | 2,790 |
| 枚岡河内中央増補幹線 | ○5,000 | 3,080 | 0 |
| 枚岡河内北増補幹線 | ○2,600 | 780 | 0 |
| 中央北増補幹線 | ○5,400 | 2,020 | 0 |
| 小計 | | 30,220 | 23,776 |
| 小阪合直送幹線 | ○600×2 | 3,450 | 3,450 |
| 長吉直送幹線 | ○700×2 | 1,360 | 1,360 |
| 小計 | | 4,810 | 4,810 |
| 計 | | (35,030) 106,240 | (28,586) 94,856 |

()は増補管、直送管で内書き

② ポンプ

| ポンプ 場名 | 全体計画 | | | | | | 平成24年度末 | | | 計画 放流量 (放流 先) ($\text{m}^3/\text{秒}$) |
|-------------|------|------------|--|-----------|---------------------------|---------------------------|-----------|---------------------------|---------------------------|---|
| | 用途 | 口径 (mm) | 1台当り 揚水量 ($\text{m}^3/\text{分}$) | 台数 (台) | 揚水量 | | 台数 (台) | 揚水量 | | |
| | | | | | ($\text{m}^3/\text{分}$) | ($\text{m}^3/\text{秒}$) | | ($\text{m}^3/\text{分}$) | ($\text{m}^3/\text{秒}$) | |
| 小阪 ポンプ場 | 汚水 | φ 700 | 74 | 2 | 148 | | — | — | | 第二 寝屋川 29.2 |
| | 〃 | φ 700 | 48 | — | — | | 1 | 48 | | |
| | 〃 | φ 700 | 40 | — | — | | 1 | 40 | | |
| | 〃 | φ 1,000 | 148 | 3 | 444 | | 1 | 148 | | |
| | 〃 | φ 1,000 | 140 | — | — | | 2 | 280 | | |
| | 雨水 | φ 1,500 | 325 | 4 | 1,300 | 21.7 | 4 | 1,300 | 21.7 | |
| | 〃 | φ 1,500 | 451 | 1 | 451 | 7.5 | 1 | 451 | 7.5 | |
| 川俣 ポンプ場 | 雨水 | φ 2,200 | 636 | 5 | 3,180 | 53.0 | 5 | 3,180 | 53.0 | 第二 寝屋川 53.0 |
| 新家 ポンプ場 | 汚水 | φ 600 | 38.6 | 2 | 77.2 | | 1 | 38.6 | | 楠根川 40.3 |
| | 〃 | φ 800 | 77.3 | 2 | 154.6 | | 2 | 154.6 | | |
| | 雨水 | φ 1,800 | 403 | 6 | 2,418 | 40.3 | 6 | 2,418 | 40.3 | |
| 寺島 ポンプ場 | 汚水 | φ 500 | 36 | 2 | 72 | | 2 | 72 | | 寝屋川 36.0 |
| | 〃 | φ 800 | 90 | 1 | 90 | | 1 | 90 | | |
| | 〃 | φ 1,000 | 148.7 | 1 | 148.7 | | 1 | 148.7 | | |
| | 雨水 | φ 1,800 | 432 | 5 | 2,160 | 36.0 | — | — | — | |
| | 〃 | φ 1,800 | 414 | — | — | — | 3 | 1,242 | 20.7 | |
| | 〃 | φ 1,800 | 459 | — | — | — | 2 | 918 | 15.3 | |
| 長吉 ポンプ場 | 汚水 | φ 600 | 44 | 3 (1) | 132 (44) | | 3 (1) | 132 (44) | | 平野川 36.9 |
| | 〃 | φ 800 | 87 | 2 | 174 | | — | — | | |
| | 〃 | φ 600 | 46 | — | — | | 2 | 92 | | |
| | 雨水 | φ 1,500 | 300 | 2 | 600 | 10.0 | 2 | 600 | 10.0 | |
| | 〃 | φ 1,800 | 403 | 4 | 1,612 | 26.9 | 4 | 1,612 | 26.9 | |
| 新池島 ポンプ場 | 汚水 | φ 450 | 21.2 | 2 (1) | 42.4 | | — | — | | 恩智川 24.8 |
| | 〃 | φ 400 | 21.2 | — | — | | 2 (1) | 42.4 (21.2) | | |
| | 〃 | φ 600 | 42.5 | 2 | 85 | | 2 | 85 | | |
| | 〃 | φ 600 | 43 | 1 | 43 | | — | — | | |
| | 雨水 | φ 1,650 | 372 | 4 | 1,488 | 24.8 | 4 | 1,488 | 24.8 | |

② ポンプ

| ポンプ場名 水みらいセンター名 | 全体計画 | | | | | | 平成24年度末 | | | 計画放流量 (放流先) (m ³ /秒) |
|--------------------|------|------------|--------------------------------|-----------|---------------------|---------------------|-----------|---------------------|---------------------|---|
| | 用途 | 口径 (mm) | 1台当り揚水量 (m ³ /分) | 台数 (台) | 揚水量 | | 台数 (台) | 揚水量 | | |
| | | | | | (m ³ /分) | (m ³ /秒) | | (m ³ /分) | (m ³ /秒) | |
| 小阪合ポンプ場 | 汚水 | φ 300 | 12 | — | — | — | 1 | 12 | — | 楠根川 19.6 |
| | 〃 | φ 450 | 25 | 1 | 25 | — | — | — | — | |
| | 〃 | φ 600 | 51 | 4(1) | 204(51) | — | 2 | 102 | — | |
| | 〃 | φ 400 | 20 | — | — | — | 2 | 40 | — | |
| | 雨水 | φ 1,500 | 294 | 4 | 1,176 | 19.6 | 4 | 1,176 | 19.6 | |
| 深野ポンプ場 | 汚水 | φ 300 | 8.8 | 3(1) | 26.4(8.8) | — | 3(1) | 26.4(8.8) | — | 恩智川 18.0 |
| | 〃 | φ 500 | 28.9 | 2 | 57.8 | — | 1 | 28.9 | — | |
| | 雨水 | φ 1,500 | 270 | 4 | 1,080 | 18.0 | 4 | 1,080 | 18.0 | |
| 植付ポンプ場 | 汚水 | φ 300 | 8.7 | 3(1) | 26.1(8.7) | — | 3(1) | 26.1(8.7) | — | 恩智川 15.0 |
| | 〃 | φ 600 | 37.5 | 2 | 75 | — | 1 | 37.5 | — | |
| | 雨水 | φ 1,350 | 225 | 4 | 900 | 15.0 | 4 | 900 | 15.0 | |
| 川俣水みらいセンター | 汚水 | φ 700 | 70 | 2 | 140 | — | — | — | — | 処理水 第二寝屋川 晴天時 4.1 雨天時 22.3 |
| | 〃 | φ 1,000 | 150 | 2 | 300 | — | — | — | — | |
| | 〃 | φ 1,600 | 450 | 2 | 900 | — | — | — | — | |
| | 〃 | φ 700 | 60 | — | — | — | 2 | 120 | — | |
| | 〃 | φ 1,000 | 138 | — | — | — | 2 | 276 | — | |
| | 〃 | φ 1,600 | 360 | — | — | — | 2 | 720 | — | |
| | 放流 | | 35.7 | 4(1) | 142.8(35.7) | 2.4(0.6) | — | — | — | |
| | 〃 | | 32 | 7(1) | 224(32) | 3.7(0.5) | — | — | — | |
| 竜華水みらいセンター | 放流 | φ 600 | 46 | 4(1) | 184(46) | 3.1(0.8) | — | — | — | 処理水 平野川 2.3 |
| | | φ 500 | 46 | — | — | — | 3(1) | 138(46) | — | |

③ 水みらいセンター

| 施設名 | | 全体計画 | | | 平成24年度末 | |
|--------|------|------------------|---------------------------|---------|---------------------------|---------|
| 水処理施設 | 処理能力 | 川俣 | 357,000 m ³ /日 | | 380,000 m ³ /日 | |
| | | 竜華 | 138,000 m ³ /日 | | 69,000 m ³ /日 | |
| 汚泥処理施設 | 濃縮設備 | 重力濃縮 | 内径14m×深3.0m | 3 槽 | | 3 槽 |
| | | | 内径18m×深3.5m | 1 槽 | | 1 槽 |
| | | 遠心濃縮 | 80 m ³ /時 | 5(1) 台 | | 5(1) 台 |
| | | ベルト濃縮 | 40 m ³ /時 | 3(1) 台 | | 3(1) 台 |
| | 脱水機 | ベルトプレス(ベルト幅3.0m) | 110 kg/m/時 | 12(3) 台 | | 12(3) 台 |
| | | スクリーンプレス(φ600) | 395 kg/時 | 3(1) 台 | | — |
| | | スクリーンプレス(φ800) | 750 kg/時 | 3(1) 台 | | — |
| | 焼却炉 | 流動焼却炉 | 90 t/日 | 3 基 | | 3 基 |
| | | 70 t/日 | 1 基 | | — | |
| | | 130 t/日 | 1 基 | | — | |

(7) 大和川下流西部流域下水道 (今池処理区)

ア. 全体計画及び事業認可内容

| 区分 | 全体計画 | 下水道法事業計画 | 都市計画法事業認可 |
|--------------------------|---------|----------|-----------|
| 処理面積 (ha) | 6,251 | 5,206 | |
| 処理人口 (人) | 381,280 | 416,240 | |
| 処理能力 (m ³ /日) | 200,180 | 122,300 | |
| 管渠延長 (m) | 36,940 | 36,940 | 22,350 |
| ポンプ場数 (箇所) | — | — | — |

イ. 都市別内訳

| 都市名 | 区分 | 全体計画 | 平成24年度末 | | | |
|-------|----|-----------|-------------|-----------|----------|---------|
| | | 処理面積 (ha) | 計画区域内人口 (人) | 整備面積 (ha) | 整備人口 (人) | 普及率 (%) |
| 大阪市 | | 55 | 1,366 | 53 | 1,359 | 99.5 |
| 堺市 | | 3,456 | 226,756 | 2,631 | 225,102 | 99.3 |
| 富田林市 | | 33 | 0 | 0 | 0 | 0.0 |
| 松原市 | | 1,617 | 123,991 | 924 | 114,162 | 92.1 |
| 羽曳野市 | | 899 | 62,834 | 458 | 48,377 | 77.0 |
| 八尾市 | | 4 | 0 | 0 | 0 | 0.0 |
| 藤井寺市 | | 131 | 7,545 | 40 | 3,239 | 42.9 |
| 大阪狭山市 | | 56 | 1,357 | 39 | 1,357 | 100.0 |
| 計 | | 6,251 | 423,849 | 4,145 | 393,596 | 92.9 |

※ 普及率は人口普及率(整備人口/計画区域内人口)

ウ. 施設内容

① 管渠

| 幹線名 | 全体計画 | | 平成24年度末 延長(m) |
|------------|-----------------------|-----------|------------------|
| | 管径 (mm) | 延長 (m) | |
| 今井戸東除川幹線 | ○300 ~ ○2,300 | 13,750 | 13,750 |
| 西除川右岸幹線 | ○600 ~ ○1,350 | 5,580 | 5,580 |
| 西除川左岸幹線 | ○600 ~ ○1,650 | 8,370 | 8,370 |
| 堺狭山幹線 | ○300 ~ ○1,200 | 9,240 | 9,240 |
| 今井戸東除川雨水幹線 | □1,800×3,100 ~ ○5,500 | 4,910 | 4,910 |
| 西除川左岸雨水A幹線 | ○1,800 ~ □3,800×3,800 | 3,730 | 3,730 |
| 西除川左岸雨水B幹線 | ○800 ~ ○2,600 | 2,400 | 0 |
| 西除川右岸雨水A幹線 | ○4,750 | 990 | 990 |
| 西除川右岸雨水B幹線 | ○2,000 ~ ○3,200 | 1,410 | 1,410 |
| 雨水放流渠 | □4,000×4,000×2 | 450 | 450 |
| 計 | | 50,830 | 48,430 |

② ポンプ

| ポンプ 場名 | 全体計画 | | | | | | 平成24年度末 | | | 計画 放流量 (放流先) (m ³ /秒) |
|------------|------|------------|------------------------------------|-----------|---------------------|---------------------|-----------|---------------------|---------------------|---|
| | 用途 | 口径 (mm) | 1台当り 揚水量 (m ³ /分) | 台数 (台) | 揚水量 | | 台数 (台) | 揚水量 | | |
| | | | | | (m ³ /分) | (m ³ /秒) | | (m ³ /分) | (m ³ /秒) | |
| 今池水みらいセンター | 汚水 | φ 500 | 30 | 1 | 30 | | 1 | 30 | | 処理水 大和川 3.74 |
| | " | φ 600 | 50 | 1 | 50 | | 2 | 100 | | |
| | " | φ 1,000 | 140 | 2 (1) | 280 (140) | | 3 (1) | 420 (140) | | |
| | 雨水 | φ 1,200 | 200 | 2 | 400 | 6.7 | 2 | 400 | 6.7 | 雨水 大和川 83.2 |
| | " | φ 2,200 | 670 | 3 | 2,010 | 33.5 | 3 | 2,010 | 33.5 | |
| | " | φ 1,200 | 250 | 1 | 250 | 4.2 | 1 | 250 | 4.2 | |
| | " | φ 1,650 | 470 | 3 | 1,410 | 23.5 | 3 | 1,410 | 23.5 | |
| | " | φ 1,350 | 230 | 4 | 920 | 15.3 | 4 | 920 | 15.3 | |

※) 台数の () 書きは予備であり、内書き。

③水みらいセンター

| 施設名 | | 全体計画 | 平成24年度末 | |
|--------|-----------|---|---------------------------|--|
| 水処理施設 | | 処理能力 201,000 m ³ /日 | 138,000 m ³ /日 | |
| 汚泥処理施設 | 濃縮設備 | 重力濃縮 幅11m×長さ11m×深3m 3槽 | 2槽 | |
| | | ベルト型ろ過濃縮 40 m ³ /時 3(1)台 | 2台 | |
| | | 25 m ³ /時 2台 | | |
| | 消化槽 | 内径20.0m×深10.0m (容量3,140m ³) - | 3槽 | |
| | | 内径20.17m×深30.76m (卵形) (容量5,550m ³) 3槽 | 2槽 | |
| | 脱水機 | スクリープレス | | |
| | | 560 kg-DS/時 - | 2(1)台 | |
| | | 320 kg-DS/時 4(1)台 | - | |
| | | 130 kg-DS/時 2台 | - | |
| | | ベルトプレス (ベルト幅3.0m) 110 kg/m/時 - | 3台 | |
| 流動焼却炉 | 90 t/日 1基 | 1基 | | |
| | 85 t/日 - | 1基 | | |
| | 60 t/日 1基 | | | |

※) 台数の () 書きは予備であり、内書き。

(8) 大和川下流東部流域下水道（大井処理区）

ア. 全体計画及び事業認可内容

| 区分 | 全体計画 | 下水道法事業計画 | 都市計画法事業認可 |
|--------------------------|---------|----------|-----------|
| 処理面積 (ha) | 6,186 | 3,951 | |
| 処理人口 (人) | 237,460 | 245,890 | |
| 処理能力 (m ³ /日) | 127,360 | 69,200 | |
| 管渠延長 (m) | 51,780 | 50,610 | 35,120 |
| ポンプ場数 (箇所) | 2 | 2 | 2 |

イ. 都市別内訳

| 都市名 | 区分 | 全体計画 | 平成24年度末 | | | |
|-------|----|-----------|-------------|-----------|----------|---------|
| | | 処理面積 (ha) | 計画区域内人口 (人) | 整備面積 (ha) | 整備人口 (人) | 普及率 (%) |
| 堺市 | | 18 | 0 | 0 | 0 | 0.0 |
| 八尾市 | | 1 | 0 | 0 | 0 | 0.0 |
| 富田林市 | | 2,011 | 62,569 | 934 | 51,423 | 82.2 |
| 柏原市 | | 604 | 31,349 | 303 | 24,488 | 78.1 |
| 羽曳野市 | | 1,385 | 53,727 | 486 | 44,196 | 82.3 |
| 藤井寺市 | | 643 | 57,096 | 461 | 45,064 | 78.9 |
| 太子町 | | 793 | 14,226 | 238 | 13,237 | 93.0 |
| 河南町 | | 991 | 15,460 | 355 | 14,409 | 0.0 |
| 千早赤阪村 | | 371 | 5,035 | 198 | 4,409 | 87.6 |
| 計 | | 6,817 | 239,462 | 2,975 | 197,226 | 82.4 |

※ 普及率は人口普及率(整備人口/計画区域内人口)

ウ. 施設内容

① 管渠

| 幹線名 | 全体計画 | | 平成24年度末 延長(m) |
|---------|---------------|-----------|------------------|
| | 管径 (mm) | 延長 (m) | |
| 石川左岸幹線 | ○700 ~ ○2,000 | 10,890 | 10,890 |
| 御陵西幹線 | ○350 ~ ○1,200 | 3,050 | 3,050 |
| 石川右岸Ⅰ幹線 | ○300 ~ ○1,200 | 8,790 | 8,790 |
| 石川右岸Ⅱ幹線 | ○400 ~ ○1,200 | 7,040 | 7,040 |
| 石川右岸Ⅲ幹線 | ○200 ~ ○800 | 1,520 | 370 |
| 河南幹線 | ○500 ~ ○800 | 2,960 | 2,960 |
| 千早赤阪幹線 | ○350 ~ ○600 | 8,880 | 8,880 |
| 放流(Ⅰ)幹線 | ○800 | 8,650 | 8,650 |
| 計 | | 51,780 | 50,630 |

② ポンプ

| ポンプ 場名 | 全体計画 | | | | | | 平成24年度末 | | | 計画 放流量 (放流先) (m ³ /秒) |
|----------------|------|------------|------------------------------------|-----------|---------------------|---------------------|-----------|---------------------|---------------------|---|
| | 用途 | 口径 (mm) | 1台当り 揚水量 (m ³ /分) | 台数 (台) | 揚水量 | | 台数 (台) | 揚水量 | | |
| | | | | | (m ³ /分) | (m ³ /秒) | | (m ³ /分) | (m ³ /秒) | |
| 川面中継ポ ンプ場 | 汚水 | φ 350 | 14.0 | 2 (1) | 28.0 (14.0) | | 2 | 28.0 | | — |
| | | φ 350 | 15.0 | 1 | 14 | | 1 (1) | 15.0 (15) | | — |
| 大井水みら いセンター | 汚水 | φ 450 | 27 | 2 | 54 | | 2 | 54 | | 処理水 大水川 2.5 |
| | 〃 | φ 500 | 30 | 1 | 30 | | — | — | | |
| | 〃 | φ 700 | 54 | 2 (1) | 108 (54) | | 2 (1) | 108 (54) | | |
| | 放流 | φ 400 | 18 | 2 | 36 | | 2 | 36 | | |
| | 〃 | φ 500 | 35 | 3 | 105 | | 2 | 70 | | |
| 小吹台中継 ポンプ場 | 汚水 | φ 150 | 2.0 | 2 (1) | 4.0 (2.0) | | 2 (1) | 4.0 (2.0) | | — |

※) 台数の () 書きは予備であり、内書き。

③ 水みらいセンター

| 施設名 | | 全体計画 | | 平成24年度末 |
|-----------|------|-------------------------------|---------------------------|--------------------------|
| 水処理施設 | | 処理能力 | 127,360 m ³ /日 | 75,000 m ³ /日 |
| 汚泥処理施設 | 濃縮設備 | 重力濃縮 内径10.0m×深4.0m | 3 槽 | 2 槽 |
| | | 遠心濃縮 35 m ³ /時 | — | 3(1) 台 |
| | | ベルト型ろ過濃縮 30 m ³ /時 | 3(1) 台 | — |
| | | ” 20 m ³ /時 | 1 台 | — |
| | 脱水機 | スクリーンプレス 430 kg/m・時 | 3(1) 台 | |
| | | 320 kg/m・時 | 1 台 | |
| | | ベルトプレス(ベルト幅3m) 110 kg/m・時 | — | |
| | 焼却炉 | 流動焼却炉 65 t/日 | — | 1 基 |
| ” 120 t/日 | | 1 基 | — | |

※) 台数の () 書きは予備であり、内書き。

(9) 大和川下流南部流域下水道（狭山処理区）

ア. 全体計画及び事業認可内容

| 区分 | 全体計画 | 下水道法事業計画 | 都市計画法事業認可 |
|--------------------------|---------|----------|-----------|
| 処理面積 (ha) | 5,139 | 3,466 | |
| 処理人口 (人) | 211,230 | 218,450 | |
| 処理能力 (m ³ /日) | 106,010 | 74,700 | |
| 管渠延長 (m) | 26,510 | 26,510 | 18,060 |
| ポンプ場数 (箇所) | 2 | 2 | 2 |

イ. 都市別内訳

| 都市名 | 区分 | 全体計画 処理面積 (ha) | 平成24年度末 | | | |
|-------|----|-------------------|-------------|-----------|----------|---------|
| | | | 計画区域内人口 (人) | 整備面積 (ha) | 整備人口 (人) | 普及率 (%) |
| 富田林市 | | 775 | 50,660 | 651 | 49,116 | 97.0 |
| 河内長野市 | | 3,215 | 111,072 | 1,453 | 100,666 | 90.6 |
| 大阪狭山市 | | 1,149 | 56,295 | 832 | 56,285 | 99.9 |
| 計 | | 5,139 | 218,027 | 2,936 | 206,067 | 94.5 |

※ 普及率は人口普及率(整備人口/計画区域内人口)

ウ. 施設内容

① 管渠

| 幹線名 | 全体計画 | | 平成24年度末 延長(m) |
|--------|---------------|--------|------------------|
| | 管径 (mm) | 延長 (m) | |
| 河内長野幹線 | ○700 ~ ○1,800 | 12,400 | 12,400 |
| 天野川幹線 | ○400 ~ ○1,200 | 7,830 | 7,830 |
| 放流幹線 | ○1,650 | 3,070 | 3,070 |
| 連絡幹線 | ○600 | 3,210 | 3,210 |
| 計 | | 26,510 | 26,510 |

② ポンプ

| ポンプ 場名 | 全体計画 | | | | | | 平成24年度末 | | | 計画 放流量 (放流 先) (m ³ / 秒) |
|--------------|------|------------|------------------------------------|-----------|---------------------|---------------------|-----------|---------------------|---------------------|---|
| | 用途 | 口径 (mm) | 1台当り 揚水量 (m ³ /分) | 台数 (台) | 揚水量 | | 台数 (台) | 揚水量 | | |
| | | | | | (m ³ /分) | (m ³ /秒) | | (m ³ /分) | (m ³ /秒) | |
| 錦郡中継 ポンプ場 | 汚水 | φ 400 | 20.0 | 3 (1) | 60.0 (20.0) | | — | — | | |
| | | φ 450 | 24.4 | — | — | | 1 | 24.4 | | |
| | | φ 350 | 19.0 | — | — | | 2 | 38.0 | | |
| 長野中継 ポンプ場 | 汚水 | φ 300 | 8.4 | 2 | 16.8 | | 2 | 16.8 | | |
| | | φ 400 | 17.0 | 2 (1) | 34.0 (17.0) | | — | — | | |
| | | φ 400 | 18.0 | | — | | 1 (1) | 18.0 (18.0) | | |

③ 水みらいセンター

| 施設名 | | 全体計画 | | | | 平成24年度末 | |
|----------------|-------|--------------------------------|----------------------|--------|-------------------|--------------------------|--|
| 水処理施設 | | 処理能力 106,010 m ³ /日 | | | | 91,125 m ³ /日 | |
| 汚水 処理 施設 | 濃縮設備 | 重力濃縮(1系) | 内径6.1m×深3.0m | — | | 1 槽 | |
| | | 重力濃縮(1系) | 内径6.6m×深3.85m | — | | 2 槽 | |
| | | 重力濃縮(2系) | 内径6.8m×深4.0m | 2 槽 | | — | |
| | | 重力濃縮(2系) | 内径8.7m×深4.0m | 2 槽 | | 2 槽 | |
| | | 加圧浮上 | 内径6.6m×深3.85m | — | | 1 槽 | |
| | | 横軸遠心濃縮機 | 28 m ³ /時 | — | | 2 台 | |
| | | ベルト型ろ過濃縮機 | 28 m ³ /時 | 3(1) 台 | | 1 台 | |
| | | | 15 m ³ /時 | 1 台 | | | |
| | 脱水機 | スクリーンプレス | 800 kg-ds/時 | 2(1) 台 | | — | |
| | | | 700 kg-ds/時 | 1 台 | | — | |
| 600 kg-ds/時 | | | 1 台 | | — | | |
| ベルトプレス(ベルト幅3m) | | 130 kg/m/時 | 5(1) 台 | | 5(1) 台 ※うち2台休止 | | |
| 焼却炉 | 流動焼却炉 | ##### | 1 基 | | | | |
| | | 45 t/日 | — | | 1 基 | | |
| | | 70 t/日 | — | | 1 基 | | |

※) 台数の () 書きは予備であり、内書き。

(10) 南大阪湾岸北部流域下水道（北部処理区）

ア. 全体計画及び事業認可内容

| 区分 | 全体計画 | 下水道法事業計画 | 都市計画法事業認可 |
|--------------------------|---------|----------|-----------|
| 処理面積 (ha) | 12,625 | 8,302 | |
| 処理人口 (人) | 542,400 | 549,890 | |
| 処理能力 (m ³ /日) | 290,260 | 199,300 | |
| 管渠延長 (m) | 55,700 | 54,000 | 38,700 |
| ポンプ場数 (箇所) | 1 | 1 | 1 |

イ. 都市別内訳

| 都市名 | 区分 | 全体計画 | 平成24年度末 | | | |
|------|----|-----------|-------------|-----------|----------|---------|
| | | 処理面積 (ha) | 計画区域内人口 (人) | 整備面積 (ha) | 整備人口 (人) | 普及率 (%) |
| 堺市 | | 115 | 5,217 | 72 | 5,217 | 100.0 |
| 岸和田市 | | 5,119 | 198,440 | 2,655 | 184,645 | 93.0 |
| 泉大津市 | | 1,336 | 74,336 | 860 | 69,730 | 93.8 |
| 貝塚市 | | 156 | 5,139 | 46 | 3,912 | 76.1 |
| 和泉市 | | 4,883 | 160,742 | 1,779 | 134,742 | 83.8 |
| 高石市 | | 662 | 44,130 | 424 | 37,720 | 85.5 |
| 忠岡町 | | 355 | 17,988 | 278 | 17,387 | 96.7 |
| 計 | | 12,626 | 505,992 | 6,114 | 453,353 | 89.6 |

※ 普及率は人口普及率(整備人口/計画区域内人口)

※ 全体計画には、高石処理区、汐見処理区、磯ノ上処理区を含む

ウ. 施設内容

① 管渠

| 幹線名 | 全体計画 | | 平成24年度末延長(m) |
|------------|-----------------|--------|--------------|
| | 管径 (mm) | 延長 (m) | |
| 岸和田忠岡幹線(一) | ○800 ~ ○3,400 | 10,070 | 10,070 |
| 和泉泉大津幹線(一) | ○600 ~ ○2,600 | 14,400 | 12,670 |
| 高石泉大津幹線 | ○400 ~ ○2,000 | 8,000 | 8,000 |
| 和泉泉大津幹線(二) | ○600 ~ ○800 | 2,760 | 2,760 |
| 和泉忠岡幹線 | ○600 ~ ○2,400 | 11,100 | 11,100 |
| 岸和田忠岡幹線(二) | ○1,100 ~ ○2,000 | 9,370 | 9,370 |
| 計 | | 55,700 | 53,970 |

② ポンプ

| ポンプ 場名 水みらいセ ンター名 | 全体計画 | | | | | | 平成24年度末 | | | 計画 放流量 (放流先) (m ³ /秒) |
|----------------------------|------|------------|------------------------------------|-----------|---------------------|---------------------|-----------|---------------------|---------------------|---|
| | 用途 | 口径 (mm) | 1台当り 揚水量 (m ³ /分) | 台数 (台) | 揚水量 | | 台数 (台) | 揚水量 | | |
| | | | | | (m ³ /分) | (m ³ /秒) | | (m ³ /分) | (m ³ /秒) | |
| 和泉中継 ポンプ場 | 汚水 | φ 150 | 3.3 | - | | | 2 (1) | 6.6 (3.3) | | |
| | 〃 | φ 150 | 3.5 | 2 (1) | 7.0 (3.5) | | - | - | | |
| 北部水みら いセンター | 汚水 | φ 500 | 34 | 2 | 68 | | 1 | 34 | | 処理水 大阪湾 12.6 |
| | 〃 | φ 700 | 68 | 2 | 136 | | 1 | 68 | | |
| | 〃 | φ 900 | 105 | 2 (1) | 210 (105) | | 3 | 315 | | |

※) 台数の () 書きは予備であり、内書き。

③ 水みらいセンター

| 施設名 | | 全体計画 | | 平成24年度末 | |
|-----------------|----------|--|---------|-------------------|---------------------------|
| 水処理施設 | | 処理能力 | 290,300 | m ³ /日 | 212,700 m ³ /日 |
| 濃縮設備 | 遠心濃縮 | 100 m ³ /時 | - | | 3(1) 台 |
| | ベルト濃縮 | 120 m ³ /時 | 7(1) 台 | | 2(1) 台 |
| 消化槽 | 嫌気性高濃度消化 | (容量10,000m ³) | 10 槽 | | |
| 汚泥処 理施 施設 | 脱水機 | スクリープレス (φ1,100) 21.2 m ³ /時 | 9(1) 台 | | - |
| | | スクリープレス (φ1,000) 870 Kg/m/時 | - | | 1 台 |
| | | 1229 Kg/m/時 | - | | 2 台 |
| | 遠心脱水機 | 30 m ³ /時 | - | | 2 台 |
| 焼却炉 | 熔融炉 | 160 t/日 | - | | 1 基 |
| | 流動焼却炉 | 160 t/日 | - | | 1 基 |
| | 〃 | 180 t/日 | 3 基 | | 1 基 |
| その他 | | | | | |

(11) 南大阪湾中部流域下水道（中部処理区）

ア. 全体計画及び事業認可内容

| 区分 | 全体計画 | 下水道法事業計画 | 都市計画法事業認可 |
|--------------------------|---------|----------|-----------|
| 処理面積 (ha) | 6,744 | 3,615 | |
| 処理人口 (人) | 247,210 | 245,890 | |
| 処理能力 (m ³ /日) | 149,840 | 77,900 | |
| 管渠延長 (m) | 29,580 | 29,580 | 12,990 |
| ポンプ場数 (箇所) | — | — | — |

イ. 都市別内訳

| 都市名 | 区分 | 全体計画 | 平成24年度末 | | | |
|------|----|-----------|-------------|-----------|----------|---------|
| | | 処理面積 (ha) | 計画区域内人口 (人) | 整備面積 (ha) | 整備人口 (人) | 普及率 (%) |
| 岸和田市 | | 33 | 267 | 2 | 267 | 100.0 |
| 貝塚市 | | 2,309 | 84,699 | 863 | 45,771 | 54.0 |
| 泉佐野市 | | 2,774 | 101,092 | 831 | 35,747 | 35.4 |
| 泉南市 | | 43 | 1,374 | 14 | 1,350 | 98.3 |
| 熊取町 | | 1,328 | 44,544 | 547 | 33,884 | 76.1 |
| 田尻町 | | 257 | 8,421 | 152 | 8,217 | 97.6 |
| 計 | | 6,744 | 240,397 | 2,409 | 125,236 | 52.1 |

※普及率は人口普及率(整備人口/計画区域内人口)

ウ. 施設内容

① 管渠

| 幹線名 | 全体計画 | | 平成24年度末延長(m) |
|------------|-------------------------|--------|--------------|
| | 管径 (mm) | 延長 (m) | |
| 田尻泉佐野幹線 | (○350) ○700 ~ ○2,200 | 10,770 | 10,770 |
| 岸和田貝塚幹線 | ○800 ~ ○1,100 | 5,640 | 5,640 |
| 熊取泉佐野幹線(一) | ○700 ~ ○900 | 2,820 | 2,820 |
| 熊取泉佐野幹線(二) | ○700 ~ ○1,000 | 4,780 | 4,780 |
| 貝塚幹線 | ○350 ~ ○900 | 5,570 | 5,570 |
| 計 | | 29,580 | 29,580 |

② ポンプ

| ポンプ 場名 水みらいセ ンター名 | 全体計画 | | | | | | 平成24年度末 | | | 計画 放流量 (放流先) (m ³ /秒) |
|----------------------------|------|------------|------------------------------------|-----------|---------------------|---------------------|-----------|---------------------|---------------------|---|
| | 用途 | 口径 (mm) | 1台当り 揚水量 (m ³ /分) | 台数 (台) | 揚水量 | | 台数 (台) | 揚水量 | | |
| | | | | | (m ³ /分) | (m ³ /秒) | | (m ³ /分) | (m ³ /秒) | |
| 中部水みら いセンター | 汚水 | φ 700 | 56 | 3 (1) | 168 (56) | | 2 (1) | 112 (56) | | 処理水 大阪湾 6.4 |
| | 〃 | φ 500 | 30 | 2 | 60 | | 2 | 60 | | |
| | 〃 | φ 350 | 13 | 2 (1) | 26 (13) | | 2 (1) | 26 (13) | | |
| | 〃 | φ 150 | 2.5 | 1 | 2.5 | | 1 | 2.5 | | |
| | 〃 | φ 250 | 8 | — | — | | 1 | 8.0 | | |
| | 〃 | φ 250 | 6.5 | 1 | 6.5 | | 1 | 6.5 | | |

※) 台数の () 書きは予備であり、内書き。

③ 水みらいセンター

| 施設名 | 全体計画 | 平成24年度末 |
|-------|--------------------------------|--------------------------|
| 水処理施設 | 処理能力 150,000 m ³ /日 | 70,200 m ³ /日 |

(12) 南大阪湾岸南部流域下水道 (南部処理区)

ア. 全体計画及び事業認可内容

| 区分 | 全体計画 | 下水道法事業計画 | 都市計画法事業認可 |
|--------------------------|---------|----------|-----------|
| 処理面積 (ha) | 4,292 | 2,037 | |
| 処理人口 (人) | 137,630 | 139,330 | |
| 処理能力 (m ³ /日) | 68,660 | 26,600 | |
| 管渠延長 (m) | 23,970 | 23,970 | 14,890 |
| ポンプ場数 (箇所) | 2 | 2 | 2 |

イ. 都市別内訳

| 都市名 | 区分 | 全体計画 | 平成24年度末 | | | |
|------|----|-----------|-------------|-----------|----------|---------|
| | | 処理面積 (ha) | 計画区域内人口 (人) | 整備面積 (ha) | 整備人口 (人) | 普及率 (%) |
| 泉佐野市 | | 11 | 120 | 0 | 0 | 0.0 |
| 泉南市 | | 1,795 | 62,319 | 592 | 32,778 | 52.6 |
| 阪南市 | | 1,716 | 57,492 | 522 | 27,123 | 47.2 |
| 岬町 | | 770 | 16,410 | 419 | 12,777 | 77.9 |
| 計 | | 4,292 | 136,341 | 1,533 | 72,678 | 53.3 |

※普及率は人口普及率(整備人口/計画区域内人口)

ウ. 施設内容

①管渠

| 幹線名 | 全体計画 | | 平成24年度末 延長(m) |
|------|---------------|--------|------------------|
| | 管径 (mm) | 延長 (m) | |
| 岬阪南線 | ○300 ~ ○1,650 | 16,400 | 16,400 |
| 泉南幹線 | ○300 ~ ○1,350 | 7,570 | 7,570 |
| 計 | | 23,970 | 23,970 |

② ポンプ

| ポンプ 場名 処理場名 | 全体計画 | | | | | | 平成24年度末 | | | 計画 放流量 (放流先) (m ³ /秒) |
|-------------------|------|------------|------------------------------------|-----------|---------------------|---------------------|-----------|---------------------|---------------------|---|
| | 用途 | 口径 (mm) | 1台当り 揚水量 (m ³ /分) | 台数 (台) | 揚水量 | | 台数 (台) | 揚水量 | | |
| | | | | | (m ³ /分) | (m ³ /秒) | | (m ³ /分) | (m ³ /秒) | |
| 淡輪中継 ポンプ場 | 汚水 | φ 200 | 5.5 | — | — | | 2 | 11.0 | | |
| | 〃 | φ 200 | 3.5 | 3 (1) | 10.5 (3.5) | | — | — | | |
| 深日中継 ポンプ場 | 汚水 | φ 150 | 2.8 | — | — | | 2 | 5.6 | | |
| | 〃 | φ 150 | 1.8 | 3 (1) | 5.4 (1.8) | | — | — | | |
| 南部水みらい センター | 汚水 | φ 300 | 10 | 2 | 20 | | 2 | 20 | | 処理水 大阪湾 2.3 |
| | 〃 | φ 400 | 20 | 4 (1) | 80 (20.0) | | 2 (1) | 40 (20.0) | | |

※) 台数の () 書きは予備であり、内書き。

③ 水みらいセンター

| 施設名 | | 全体計画 | | 平成24年度末 | |
|----------------|----------|-------------------|--------------------------|--------------------------|--------|
| 水処理施設 | | 処理能力 | 69,000 m ³ /日 | 25,400 m ³ /日 | |
| 汚泥 処理 施設 | 濃縮設備 | 重力濃縮 | 内径10.0m×深4.0m | 2 槽 | 2 槽 |
| | | ベルト型ろ過濃縮 | 20 m ³ /時 | 3(1) 台 | — |
| | | | 10 m ³ /時 | 1 台 | — |
| | | 遠心濃縮 | 20 m ³ /時 | — | 2(1) 台 |
| | 脱水機 | ベルトプレス (ベルト幅3.0m) | 110 kg/m/時 | — | 2(1) 台 |
| | スクリーンプレス | 211 kg/時 | 3(1) 台 | — | |
| | | 142 kg/時 | 1 台 | — | |

4. 流域下水道事業関係市町村負担金按分類算定方法

| 流域名 | 算定方法 |
|--------------------------|---|
| <p>寝屋川流域 (北部・南部)</p> | <p>1. 管渠及びポンプ場</p> <p>(1) 分流地域</p> <p>各市町村の按分類(A_i)</p> $= \text{分流地域の建設負担金} \times \frac{\text{各市町村の計画集水面積のうち分流地域分}}{\text{全体計画集水面積のうち分流地域分}}$ <p>(2) 合流地域</p> <p>各市町村の按分類(B_i)</p> $= \text{合流地域の建設負担金} \times \left[\frac{\text{全計画水量のうち分流地域分}}{\text{全計画水量}} \right. \\ \times \frac{\text{各市町村の集水面積のうち分流地域分}}{\text{全集水面積のうち分流地域分}} + \frac{\text{全計画水量のうち合流地域分}}{\text{全計画水量}} \\ \left. \times \frac{\text{各市町村の集水面積のうち合流地域分(雨水流入区域を含む)}}{\text{全集水面積のうち合流地域分(雨水流入区域を含む)}} \right]$ <p>2. 処理場</p> <p>各市町村の按分類(C_i) = 処理場建設負担金 × $\frac{\text{各市町村の計画集水面積}}{\text{全計画集水面積}}$</p> <p>3. 各市町村の按分類 = A_i + B_i + C_i</p> |
| <p>猪名川流域</p> | <p>1. 管渠およびポンプ場</p> <p>各市町村の按分類(A_i) = 身代り建設法により算定</p> <p>2. 処理場</p> <p>各市町村の按分類(B_i)</p> $= \text{処理場建設負担金} \times \left[\frac{\text{各市町村の集水面積}}{\text{全計画集水面積}} \times 0.4 + \frac{\text{各市町村の計画汚水量}}{\text{全計画汚水量}} \times 0.6 \right]$ <p>3. 各市町村の按分類 = A_i + B_i</p> |

| 流域名 | 算定方法 |
|------------------------|---|
| 安威川流域 および 淀川右岸流域 | <p>1. 管渠</p> <p>各市町村の按分額(A i) = \sum(i幹線建設負担金×i幹線各市町村負担率)</p> <p>ただし、i幹線各市町村負担率は各分区負担率を算術平均する。</p> <p>各市町村 i 幹線 a 分区における負担率</p> $= \frac{a \text{ 分区分流地域の各市町村計画集水面積}}{a \text{ 分区分流地域の計画集水面積}} \times \frac{a \text{ 分区分流地域計画水量}}{a \text{ 分区全計画水量}}$ $\frac{a \text{ 分区合流地域の各市町村計画集水面積}}{a \text{ 分区合流地域の計画集水面積}} \times \frac{a \text{ 分区合流地域計画水量}}{a \text{ 分区全計画水量}}$ <p>i 幹線各市町村負担率 = $\frac{\text{各分区負担率の合計}}{\text{分区数}}$</p> <p>2. ポンプ場</p> <p>各市町村の按分額(B i)</p> <p>= ポンプ場建設負担金×各市町村負担率(管渠の算定方法とおなじ)</p> <p>3. 処理場</p> <p>各市町村の按分額(C i) = 処理場建設負担金 × $\frac{\text{各市町村の計画集水面積}}{\text{全計画集水面積}}$</p> <p>4. 各市町村の按分額 = A i + B i + C</p> |
| 大和川下流流域 | <p>1. 管渠及びポンプ場</p> <p>(イ) 分流地域(汚水のみ) : 以下分流地域(汚)とかく</p> <p>各市町村の按分額(A i)</p> $= \text{分流地域(汚)の総建設負担金} \times \frac{\text{各市町村の計画集水面積のうち分流地域(汚)の市街化面積}}{\text{計画集水面積のうち分流地域(汚)の市街化面積}}$ <p>(注) 総建設負担金とは、建設負担金の全体額をいう。 すなわち、事業費に対応する負担金をいう。</p> <p>(ロ) 分流地域(汚水+雨水) : 以下分流地域(汚+雨)とかく</p> <p>各市町村の按分額(B i)</p> $= \text{分流地域(汚+雨)の総建設負担金} \times \left[\frac{\text{全計画水量のうち分流地域(汚+雨)分}}{\text{全計画水量}} \right. \\ \times \frac{\text{各市町村の計画集水面積のうち分流地域(汚)の市街化面積}}{\text{全計画集水面積のうち分流地域(汚)の市街化面積}} + \frac{\text{全計画水量のうち分流地域(汚+雨)}}{\text{全計画水量}} \\ \left. \times \frac{\text{各市町村の計画集水面積のうち分流地域分(汚+雨)の面積}}{\text{全計画集水面積のうち分流地域分(汚+雨)の面積}} \right]$ <p>2. 処理場</p> <p>各市町村の按分額(C i) = 処理場の総建設負担金 × $\frac{\text{各市町村の計画集水面積のうち市街化面積}}{\text{全計画集水面積のうち市街化面積}}$</p> <p>3. 各市町村の按分額 = $\frac{A i + B i + C i}{\sum(A i + B i + C i)} \times \text{建設負担金}$</p> |

| 流域名 | 算定方法 |
|---------|--|
| 淀川左岸流域 | <p>1. 管渠及びポンプ場 各市町村の按分額(Ai) = 管渠およびポンプ場の建設負担金 × $\frac{\text{各市町村の計画集水面積}}{\text{計画集水面積}}$</p> <p>2. 処理場 各市町村の按分額(Bi) = 処理場の建設負担金 × $\frac{\text{各市町村の計画集水面積}}{\text{計画集水面積}}$</p> <p>3. 各市町村の按分額 = $\frac{A_i + B_i}{\sum(A_i + B_i)} \times \text{建設負担金}$</p> |
| 南大阪湾岸流域 | <p>1. 管渠、ポンプ場及び処理場 各市町村の負担金の按分額は次式を原則として定める。</p> <p>各市町村の按分額 = $\left[\frac{\text{各市町村の計画集水面積}}{\text{全計画集水面積}} + \frac{\text{各市町村の計画汚水量}}{\text{全計画汚水量}} \right] \times \frac{1}{2} \times \text{建設負担金}$</p> |

※建設負担金 $\begin{cases} \text{公共} = (\text{事業費} - \text{国庫補助金}) \times \frac{1}{2} \\ \text{単独} = \text{事業費} \times \frac{1}{2} \end{cases}$

§ 5 公共下水道

〔下水道法第2条第1項第3号〕

公共下水道 …… 主として市街地における下水を排除し、又は処理するために地方公共団体が管理する下水道で、終末処理場を有するもの又は流域下水道に接続するものであり、かつ、汚水を排除すべき排水施設の相当部分が暗渠である構造のものをいう。

〔下水道法第2条第1項第6号〕

終末処理場 …… 下水を最終的に処理して河川その他の公共の水域又は海域に放流するために下水道の施設として設けられる処理施設及びこれを補完する施設をいう。

1. 概況

【沿革】

大阪府内の公共下水道はまず大阪市が明治27年に計画的な下水道事業を市の中央部より開始し、戦後、時代に即応した下水道計画の根本的な立て直しを図り、事業の強力な推進につとめ、今日に及んでいます。

その他の都市においては、いずれも戦後着手したもので、昭和24年に東大阪市が他の衛星都市に先駆けて計画的な下水道事業に着手、続いて豊中市、岸和田市、堺市、守口市と順次着手し、現在では、府内全ての団体（33市9町1村1組合）において公共下水道事業が実施され、供用しています。

公共下水道事業は、これまで第1次（S38～S42）、第2次（S42～S46）、第3次（S46～S50）、第4次（S51～S55）、第5次（S56～S60）、第6次（S61～H2）第7次（H3～H7）第8次（H8～H14）下水道整備計画の下、急激に事業量が拡大しました。その後、国土交通省の所管する9本の事業分野別長期計画を1本化した第1次社会資本整備重点計画（H15～H19）が策定され、第2次社会資本整備重点計画（H20～H24）が策定され、現在は、第3次社会資本整備重点計画（H24～H28）の下、公共下水道事業を推進しています。

【現況】

大阪府内における平成24年度末の下水道普及状況（行政人口に対する整備人口の割合）は、95.0%となっています。

2. 普及状況

(1) 大阪府下水道整備状況経年変化表

| 区分 | | 年度 | S40 | S41 | S42 | S43 | S44 | S45 | S46 |
|---------------|------------|-----|--------|--------|--------|--------|--------|--------|--------|
| | | | | | | | | | |
| 市街地面積 (ha) | | 大阪市 | 17,800 | 17,800 | 17,800 | 17,800 | 17,800 | 17,800 | 17,800 |
| | | 府内 | 22,200 | 23,823 | 24,207 | 24,277 | 24,522 | 24,682 | 40,583 |
| | | 計 | 40,000 | 41,623 | 42,007 | 42,007 | 42,322 | 42,482 | 58,383 |
| (排水施設) 整備 | 面積 (ha) | 大阪市 | 10,025 | 10,217 | 10,792 | 11,620 | 11,883 | 12,035 | 12,845 |
| | | 府内 | 2,386 | 3,191 | 4,069 | 4,662 | 5,758 | 7,315 | 8,886 |
| | | 計 | 12,411 | 13,408 | 14,861 | 16,282 | 17,641 | 19,350 | 21,731 |
| | 普及率 (%) | 大阪市 | 56.3 | 57.4 | 60.6 | 65.3 | 66.8 | 67.6 | 72.2 |
| | | 府内 | 10.7 | 13.4 | 16.8 | 19.2 | 23.5 | 29.6 | 21.9 |
| | | 計 | 31 | 32.2 | 35.4 | 38.7 | 41.7 | 45.5 | 37.2 |
| (実) 処理 | 面積 (ha) | 大阪市 | | | | 9,903 | 10,619 | 11,074 | 12,192 |
| | | 府内 | | | | 3,123 | 4,157 | 4,816 | 5,871 |
| | | 計 | | | | 13,026 | 14,776 | 15,800 | 18,063 |
| | 処理率 (%) | 大阪市 | | | | 55.6 | 59.7 | 62.2 | 68.5 |
| | | 府内 | | | | 12.9 | 17.6 | 19.5 | 14.5 |
| | | 計 | | | | 31 | 34.9 | 37.4 | 30.9 |
| 行政区域人口 (人) | | 大阪市 | | | | | | | |
| | | 府内 | | | | | | | |
| | | 計 | | | | | | | |
| (排水施設) 整備 | 人口 (人) | 大阪市 | | | | | | | |
| | | 府内 | | | | | | | |
| | | 計 | | | | | | | |
| | 処理率 (%) | 大阪市 | | | | | | | |
| | | 府内 | | | | | | | |
| | | 計 | | | | | | | |
| (実) 処理 | 人口 (人) | 大阪市 | | | | | | | |
| | | 府内 | | | | | | | |
| | | 計 | | | | | | | |
| | 処理率 (%) | 大阪市 | | | | | | | |
| | | 府内 | | | | | | | |
| | | 計 | | | | | | | |

| 区分 | | 年度 | S47 | S48 | S49 | S50 | S51 | S52 | S53 |
|--------|-------|--------|--------|-----------|-----------|-----------|-----------|-----------|-----------|
| | | 市街地面積 | 大阪市 | 17,800 | 18,120 | 18,120 | 20,811 | 18,410 | 18,410 |
| (ha) | 府内 | 40,794 | 41,210 | 42,007 | 47,610 | 52,716 | 52,580 | 52,591 | |
| | 計 | 58,594 | 59,330 | 60,127 | 68,421 | 71,126 | 70,990 | 71,001 | |
| | 面積 | 大阪市 | 14,854 | 15,010 | 15,578 | 16,204 | 16,472 | 17,116 | 17,504 |
| (排水施設) | 府内 | 10,531 | 12,010 | 12,841 | 12,969 | 13,369 | 14,328 | 15,207 | |
| | (ha) | 計 | 24,876 | 27,020 | 28,419 | 29,173 | 29,841 | 31,454 | 32,711 |
| | 整備 | 普及率 | 大阪市 | 80.6 | 82.8 | 86 | 77.9 | 89.5 | 93 |
| (%) | 府内 | 25.8 | 29.2 | 30.6 | 27.2 | 25.4 | 27.2 | 28.9 | |
| | 計 | 42.5 | 45.6 | 47.3 | 42.6 | 42 | 44.3 | 46.1 | |
| | 面積 | 大阪市 | 14,153 | 14,930 | 15,551 | 16,196 | 16,464 | 17,118 | 17,504 |
| (実) | 府内 | 8,250 | 9,040 | 10,544 | 11,888 | 12,374 | 13,348 | 14,209 | |
| | (ha) | 計 | 22,408 | 23,970 | 26,095 | 28,084 | 28,838 | 30,466 | 31,713 |
| | 処理 | 処理率 | 大阪市 | 79.5 | 82.4 | 85.8 | 77.8 | 89.4 | 93 |
| (%) | 府内 | 20.2 | 21.9 | 25.1 | 25 | 23.5 | 25.4 | 27 | |
| | 計 | 38.2 | 40.4 | 43.4 | 41 | 40.5 | 42.9 | 44.7 | |
| | 行政区人口 | 大阪市 | | | 2,788,000 | 2,778,975 | 2,729,307 | 2,778,975 | 2,778,975 |
| (人) | 府内 | | | 5,386,634 | 5,500,026 | 5,582,954 | 5,661,337 | 5,720,397 | |
| | 計 | | | 8,174,634 | 8,279,001 | 8,312,261 | 8,440,312 | 8,499,372 | |
| | 人口 | 大阪市 | | | 2,611,000 | 2,616,100 | 2,591,594 | 2,778,975 | 2,704,331 |
| (排水施設) | 府内 | | | 1,472,772 | 1,536,482 | 1,582,887 | 5,661,337 | 1,790,490 | |
| | (人) | 計 | | | 4,083,772 | 4,152,582 | 4,174,481 | 8,440,312 | 4,494,821 |
| | 整備 | 処理率 | 大阪市 | | | 93.7 | 94.1 | 95 | 96.1 |
| (%) | 府内 | | | | 27.3 | 27.9 | 28.4 | 29.5 | 31.3 |
| | 計 | | | | 50 | 50.2 | 50.2 | 51.5 | 52.9 |
| | 人口 | 大阪市 | | | 2,605,000 | 2,615,200 | 2,590,032 | 2,671,099 | 2,704,331 |
| (実) | 府内 | | | 1,226,649 | 1,415,261 | 1,484,342 | 1,600,719 | 1,691,942 | |
| | (人) | 計 | | | 3,831,649 | 4,030,461 | 4,075,074 | 4,271,818 | 4,396,273 |
| | 処理 | 処理率 | 大阪市 | | | 93.4 | 94.1 | 95 | 96.1 |
| (%) | 府内 | | | | 22.8 | 25.7 | 26.6 | 28.3 | 29.6 |
| | 計 | | | | 46.9 | 48.7 | 49 | 50.6 | 51.7 |

※ 各数値は年度別下水道パンフレットによる。 ※ 太枠内の太字は公表数値

| 区分 | | 年度 | S54 | S55 | S56 | S57 | S58 | S59 | S60 |
|---------------|------------|-----|-----------|-----------|-----------|-----------|-----------|-----------|-----------|
| | | | | | | | | | |
| 市街地面積 (ha) | | 大阪市 | 18,410 | 18,503 | 18,503 | 19,026 | 20,370 | 20,911 | 20,970 |
| | | 府内 | 52,592 | 52,799 | 60,742 | 60,258 | 60,425 | 59,969 | 60,334 |
| | | 計 | 71,002 | 71,302 | 79,245 | 79,284 | 80,795 | 80,880 | 80,304 |
| (排水施設) 整備 | 面積 (ha) | 大阪市 | 17,585 | 17,747 | 17,778 | 18,000 | 18,143 | 18,305 | 18,329 |
| | | 府内 | 16,570 | 17,971 | 18,947 | 19,918 | 20,684 | 21,682 | 22,856 |
| | | 計 | 34,155 | 35,718 | 36,725 | 37,918 | 38,827 | 39,987 | 41,185 |
| | 普及率 (%) | 大阪市 | 95.5 | 95.9 | 96.1 | 94.6 | 89.1 | 87.5 | 87.4 |
| | | 府内 | 31.5 | 34 | 31.2 | 33.1 | 34.2 | 36.2 | 37.9 |
| | | 計 | 48.1 | 50.1 | 46.3 | 47.8 | 48.1 | 49.4 | 50.7 |
| (実) 処理 | 面積 (ha) | 大阪市 | 17,585 | 17,747 | 17,778 | 18,000 | 18,143 | 18,305 | 18,329 |
| | | 府内 | 15,160 | 16,014 | 16,822 | 17,544 | 18,397 | 19,286 | 20,233 |
| | | 計 | 32,745 | 33,761 | 34,600 | 35,544 | 36,540 | 37,591 | 38,562 |
| | 処理率 (%) | 大阪市 | 95.5 | 95.9 | 96.1 | 94.6 | 89.1 | 89.9 | 87.4 |
| | | 府内 | 28.8 | 30.3 | 27.7 | 29.1 | 30.4 | 28.4 | 33.5 |
| | | 計 | 46.1 | 47.4 | 43.7 | 44.8 | 45.2 | 42.5 | 47.4 |
| 行政区域人口 (人) | | 大阪市 | 2,682,000 | 2,648,000 | 2,648,200 | 2,648,200 | 2,648,200 | 2,648,200 | 2,648,200 |
| | | 府内 | 5,768,338 | 5,812,904 | 5,857,747 | 5,910,381 | 5,957,624 | 5,992,101 | 6,020,656 |
| | | 計 | 8,450,338 | 8,460,904 | 8,505,947 | 8,558,581 | 8,605,824 | 8,640,301 | 8,668,856 |
| (排水施設) 整備 | 人口 (人) | 大阪市 | 2,622,000 | 2,597,000 | 2,598,500 | 2,612,100 | 2,620,000 | 2,630,000 | 2,632,600 |
| | | 府内 | 1,901,972 | 2,042,591 | 2,145,621 | 2,253,149 | 2,330,608 | 2,429,512 | 2,557,856 |
| | | 計 | 4,523,972 | 4,639,591 | 4,744,121 | 4,865,249 | 4,950,608 | 5,059,512 | 5,190,456 |
| | 処理率 (%) | 大阪市 | 97.8 | 98.1 | 98.1 | 98.6 | 98.9 | 99.3 | 99.4 |
| | | 府内 | 33 | 35.1 | 36.6 | 38.1 | 39.1 | 40.5 | 42.5 |
| | | 計 | 53.5 | 54.8 | 55.8 | 56.8 | 57.5 | 58.6 | 59.9 |
| (実) 処理 | 人口 (人) | 大阪市 | 2,622,000 | 2,597,000 | 2,598,500 | 2,612,100 | 2,620,000 | 2,630,000 | 2,632,600 |
| | | 府内 | 1,802,474 | 1,898,798 | 1,969,672 | 2,053,013 | 2,150,922 | 2,235,530 | 2,349,720 |
| | | 計 | 4,424,474 | 4,495,798 | 4,568,172 | 4,665,113 | 4,770,922 | 4,865,530 | 4,982,320 |
| | 処理率 (%) | 大阪市 | 97.8 | 98.1 | 98.1 | 98.6 | 98.9 | 99.3 | 99.4 |
| | | 府内 | 31.2 | 32.7 | 33.6 | 34.7 | 36.1 | 37.3 | 39 |
| | | 計 | 52.4 | 53.1 | 53.7 | 54.5 | 55.4 | 56.3 | 57.5 |

| 区分 | | 年度 | S61 | S62 | S63 | H元 | H02 | H03 | H04 |
|---------------|------------|-----|-----------|-----------|-----------|-----------|-----------|-----------|-----------|
| | | | | | | | | | |
| 市街地面積 (ha) | | 大阪市 | 21,180 | 21,800 | 21,180 | 21,180 | 21,180 | 21,180 | 21,180 |
| | | 府内 | 61,546 | 61,648 | 61,629 | 61,841 | 61,935 | 62,200 | 65,849 |
| | | 計 | 82,726 | 82,828 | 82,809 | 83,021 | 83,115 | 83,380 | 87,029 |
| (排水施設) 整備 | 面積 (ha) | 大阪市 | 18,377 | 18,424 | 18,456 | 18,477 | 18,491 | 18,656 | 18,668 |
| | | 府内 | 23,931 | 25,225 | 26,322 | 28,171 | 30,835 | 31,648 | 33,535 |
| | | 計 | 42,308 | 43,649 | 44,778 | 46,648 | 49,326 | 50,304 | 52,203 |
| | 普及率 (%) | 大阪市 | 86.8 | 87 | 87.1 | 87.2 | 87.3 | 88.1 | 88.1 |
| | | 府内 | 38.9 | 40.9 | 42.7 | 45.6 | 49.8 | 50.9 | 50.9 |
| | | 計 | 51.1 | 52.7 | 54.1 | 56.2 | 59.3 | 60.3 | 60 |
| (実) 処理 | 面積 (ha) | 大阪市 | 18,377 | 18,424 | 18,456 | 18,477 | 18,491 | 18,656 | 18,668 |
| | | 府内 | 21,200 | 22,348 | 23,705 | 25,232 | 27,125 | 28,806 | 30,696 |
| | | 計 | 39,577 | 40,772 | 42,161 | 43,709 | 45,616 | 47,462 | 49,364 |
| | 処理率 (%) | 大阪市 | 86.8 | 87 | 87.1 | 87.2 | 87.3 | 88.1 | 88.1 |
| | | 府内 | 34.4 | 36.3 | 38.5 | 40.8 | 43.8 | 46.3 | 46.6 |
| | | 計 | 47.8 | 49.2 | 50.9 | 52.6 | 54.9 | 56.9 | 56.7 |
| 行政区域人口 (人) | | 大阪市 | 2,636,300 | 2,636,300 | 2,636,300 | 2,636,250 | 2,623,830 | 2,623,800 | 2,623,800 |
| | | 府内 | 6,058,995 | 6,084,586 | 6,103,714 | 6,109,316 | 6,106,945 | 6,119,677 | 6,126,964 |
| | | 計 | 8,695,295 | 8,720,886 | 8,740,004 | 8,745,566 | 8,730,775 | 8,743,477 | 8,750,764 |
| (排水施設) 整備 | 人口 (人) | 大阪市 | 2,625,300 | 2,629,300 | 2,630,050 | 2,631,270 | 2,618,883 | 2,622,030 | 2,622,130 |
| | | 府内 | 2,669,509 | 2,828,781 | 2,933,972 | 3,097,346 | 3,268,607 | 3,422,952 | 3,575,275 |
| | | 計 | 5,294,809 | 5,458,081 | 5,564,022 | 5,728,616 | 5,887,490 | 6,044,982 | 6,197,405 |
| | 処理率 (%) | 大阪市 | 99.6 | 99.7 | 99.8 | 99.8 | 99.8 | 99.9 | 99.9 |
| | | 府内 | 44.1 | 46.5 | 48.1 | 50.7 | 53.5 | 55.9 | 58.4 |
| | | 計 | 60.9 | 62.6 | 63.7 | 65.5 | 67.4 | 69.1 | 70.8 |
| (実) 処理 | 人口 (人) | 大阪市 | 2,625,300 | 2,929,300 | 2,630,050 | 2,631,270 | 2,619,480 | 2,622,030 | 2,622,130 |
| | | 府内 | 2,474,520 | 2,600,360 | 2,726,087 | 2,872,825 | 3,062,233 | 3,217,859 | 3,372,467 |
| | | 計 | 5,099,820 | 5,229,600 | 5,356,137 | 5,504,095 | 5,681,713 | 5,839,889 | 5,994,597 |
| | 処理率 (%) | 大阪市 | 99.6 | 99.7 | 99.8 | 99.8 | 99.8 | 99.9 | 99.9 |
| | | 府内 | 40.8 | 42.7 | 44.7 | 47 | 50.1 | 52.6 | 55 |
| | | 計 | 58.7 | 60 | 61.3 | 62.9 | 65.1 | 66.8 | 68.5 |

※ 各数値は年度別下水道パンフレットによる。 ※ 太枠内の太字は公表数値

| 区分 | | 年度 | H05 | H06 | H07 | H08 | H09 | H10 | H11 |
|---------------|------------|-----|-----------|-----------|-----------|-----------|-----------|-----------|-----------|
| | | | | | | | | | |
| 市街地面積 (ha) | | 大阪市 | 22,045 | 22,045 | 22,045 | 19,365 | 19,365 | 22,000 | 19,006 |
| | | 府内 | 65,817 | 65,993 | 66,000 | 67,905 | 67,980 | 67,875 | 67,710 |
| | | 計 | 87,862 | 88,038 | 88,045 | 87,270 | 87,345 | 89,875 | 86,716 |
| (排水施設) 整備 | 面積 (ha) | 大阪市 | 18,673 | 18,677 | 18,924 | 18,926 | 18,927 | 18,938 | 18,939 |
| | | 府内 | 35,799 | 38,143 | 40,568 | 42,868 | 45,140 | 47,622 | 49,527 |
| | | 計 | 54,472 | 56,820 | 59,492 | 61,794 | 64,067 | 66,560 | 68,466 |
| | 普及率 (%) | 大阪市 | 84.7 | 84.7 | 85.8 | 97.7 | 97.7 | 86.1 | 99.6 |
| | | 府内 | 54.4 | 57.8 | 61.5 | 63.1 | 66.4 | 70.2 | 73.1 |
| | | 計 | 62 | 64.5 | 67.6 | 70.8 | 73.3 | 74.1 | 79.0 |
| (実) 処理 | 面積 (ha) | 大阪市 | 18,673 | 18,677 | 18,924 | 18,926 | 18,927 | 18,938 | 18,939 |
| | | 府内 | 32,849 | 35,202 | 37,580 | 39,966 | 42,242 | 44,786 | 47,143 |
| | | 計 | 51,522 | 53,879 | 56,504 | 58,892 | 61,169 | 63,724 | 66,082 |
| | 処理率 (%) | 大阪市 | 84.7 | 84.7 | 85.8 | 97.7 | 97.7 | 86.1 | 99.6 |
| | | 府内 | 49.9 | 53.3 | 56.9 | 58.9 | 62.1 | 66.0 | 69.6 |
| | | 計 | 58.6 | 61.2 | 64.2 | 67.5 | 70.0 | 70.9 | 76.2 |
| 行政区域人口 (人) | | 大阪市 | 2,623,800 | 2,623,800 | 2,602,350 | 2,602,350 | 2,602,420 | 2,602,420 | 2,602,420 |
| | | 府内 | 6,148,037 | 6,177,848 | 6,201,797 | 6,220,955 | 6,232,821 | 6,242,611 | 6,245,870 |
| | | 計 | 8,771,837 | 8,801,648 | 8,804,147 | 8,823,305 | 8,835,241 | 8,845,031 | 8,848,290 |
| (排水施設) 整備 | 人口 (人) | 大阪市 | 2,622,280 | 2,622,330 | 2,601,230 | 2,601,820 | 2,602,260 | 2,602,290 | 2,602,290 |
| | | 府内 | 3,798,401 | 3,948,195 | 4,145,748 | 4,319,681 | 4,498,890 | 4,693,028 | 4,834,673 |
| | | 計 | 6,420,681 | 6,570,525 | 6,746,978 | 6,921,501 | 7,101,150 | 7,295,318 | 7,436,963 |
| | 処理率 (%) | 大阪市 | 99.9 | 99.9 | 99.9 | 99.9 | 99.9 | 99.9 | 99.9 |
| | | 府内 | 61.8 | 63.9 | 66.8 | 69.4 | 72.2 | 75.2 | 77.4 |
| | | 計 | 73.2 | 74.7 | 76.6 | 78.4 | 80.4 | 82.5 | 84.0 |
| (実) 処理 | 人口 (人) | 大阪市 | 2,622,280 | 2,622,330 | 2,601,230 | 2,601,820 | 2,602,260 | 2,602,290 | 2,602,290 |
| | | 府内 | 3,554,940 | 3,741,895 | 3,949,986 | 4,136,834 | 4,313,083 | 4,518,946 | 4,691,193 |
| | | 計 | 6,177,220 | 6,364,225 | 6,551,216 | 6,738,654 | 6,915,343 | 7,121,236 | 7,293,483 |
| | 処理率 (%) | 大阪市 | 99.9 | 99.9 | 99.9 | 99.9 | 99.9 | 99.9 | 99.9 |
| | | 府内 | 57.8 | 60.6 | 63.7 | 66.5 | 69.2 | 72.4 | 75.1 |
| | | 計 | 70.4 | 72.3 | 74.4 | 76.4 | 78.3 | 80.5 | 82.4 |

| 区分 | | 年度 | H12 | H13 |
|---------------|------------|-----|-----------|-----------|
| | | | | |
| 市街地面積 (ha) | | 大阪市 | 18,914 | 18,948 |
| | | 府内 | 67,461 | 67,793 |
| | | 計 | 86,375 | 86,741 |
| (排水施設) 整備 | 面積 (ha) | 大阪市 | 18,947 | 18,948 |
| | | 府内 | 51,452 | 53,271 |
| | | 計 | 70,399 | 72,219 |
| | 普及率 (%) | 大阪市 | 100.2 | 100.0 |
| | | 府内 | 76.3 | 78.6 |
| | | 計 | 81.5 | 83.3 |
| (実) 処理 | 面積 (ha) | 大阪市 | 18,947 | 18,948 |
| | | 府内 | 49,381 | 51,339 |
| | | 計 | 68,328 | 70,287 |
| | 処理率 (%) | 大阪市 | 100.2 | 100.0 |
| | | 府内 | 73.2 | 75.7 |
| | | 計 | 79.1 | 81.0 |
| 行政区域人口 (人) | | 大阪市 | 2,298,589 | 2,598,674 |
| | | 府内 | 6,244,408 | 6,242,744 |
| | | 計 | 8,842,997 | 8,841,418 |
| (排水施設) 整備 | 人口 (人) | 大阪市 | 2,598,450 | 2,598,674 |
| | | 府内 | 4,999,169 | 5,093,138 |
| | | 計 | 7,597,619 | 7,691,812 |
| | 処理率 (%) | 大阪市 | 99.9 | 100.0 |
| | | 府内 | 80.1 | 81.6 |
| | | 計 | 85.9 | 87.0 |
| (実) 処理 | 人口 (人) | 大阪市 | 2,598,450 | 2,598,674 |
| | | 府内 | 4,878,714 | 5,033,870 |
| | | 計 | 7,477,164 | 7,632,544 |
| | 処理率 (%) | 大阪市 | 99.9 | 100.0 |
| | | 府内 | 78.1 | 80.6 |
| | | 計 | 84.6 | 86.3 |

| 区分 | | 年度 | H14 | H15 | H16 | H17 | H18 | H19 | H20 |
|-----------------------|------------|-----|-----------|-----------|-----------|-----------|-----------|-----------|-----------|
| | | | | | | | | | |
| 行政面積 (ha) | | 政令市 | 22,496 | 22,496 | 22,496 | 22,496 | 37,495 | 37,495 | 37,495 |
| | | 府内 | 167,111 | 167,113 | 167,098 | 167,513 | 152,535 | 152,579 | 152,577 |
| | | 計 | 189,607 | 189,609 | 189,594 | 190,008 | 190,030 | 190,074 | 190,072 |
| 実排水 区域 (5年確率以上) | 面積 (ha) | 政令市 | 19,006 | 19,009 | 19,009 | 19,009 | 28,204 | 28,629 | 28,775 |
| | | 府内 | 56,183 | 56,050 | 57,623 | 58,532 | 50,807 | 51,419 | 51,899 |
| | | 計 | 75,189 | 75,059 | 76,632 | 77,541 | 79,011 | 80,048 | 80,674 |
| | 普及率 (%) | 政令市 | 84.5 | 84.5 | 84.5 | 84.5 | 75.2 | 76.4 | 76.7 |
| | | 府内 | 33.6 | 33.5 | 34.5 | 34.9 | 33.3 | 33.7 | 34.0 |
| | | 計 | 39.7 | 39.6 | 40.4 | 40.8 | 41.6 | 42.1 | 42.4 |
| 污水整備 区域 | 面積 (ha) | 政令市 | 19,002 | 19,009 | 19,009 | 19,009 | 28,204 | 28,619 | 28,775 |
| | | 府内 | 53,450 | 54,884 | 56,260 | 57,398 | 49,663 | 50,337 | 51,167 |
| | | 計 | 72,452 | 73,893 | 75,269 | 76,407 | 77,867 | 78,956 | 79,942 |
| | 処理率 (%) | 政令市 | 84.5 | 84.5 | 84.5 | 84.5 | 75.2 | 76.3 | 76.7 |
| | | 府内 | 32.0 | 32.8 | 33.7 | 34.3 | 32.6 | 33.0 | 33.5 |
| | | 計 | 38.2 | 39.0 | 39.7 | 40.2 | 41.0 | 41.5 | 42.1 |
| 行政区域人口 (人) | | 政令市 | 2,611,525 | 2,618,279 | 2,619,424 | 2,629,004 | 3,476,268 | 3,483,653 | 3,494,478 |
| | | 府内 | 6,244,594 | 6,247,637 | 6,245,550 | 6,244,078 | 5,400,025 | 5,397,323 | 5,392,568 |
| | | 計 | 8,856,119 | 8,865,916 | 8,864,974 | 8,873,082 | 8,876,293 | 8,880,976 | 8,887,046 |
| 実排水 区域 (5年確率以上) | 人口 (人) | 政令市 | — | — | 2,619,371 | 2,628,989 | 3,448,878 | 3,467,239 | 3,482,185 |
| | | 府内 | — | — | 5,435,693 | 5,498,024 | 4,756,263 | 4,794,935 | 4,831,701 |
| | | 計 | — | — | 8,055,064 | 8,127,013 | 8,205,141 | 8,262,174 | 8,313,886 |
| | 処理率 (%) | 政令市 | — | — | 100.0 | 100.0 | 99.2 | 99.5 | 99.6 |
| | | 府内 | — | — | 87.0 | 88.1 | 88.1 | 88.8 | 89.6 |
| | | 計 | — | — | 90.9 | 91.6 | 92.4 | 93.0 | 93.6 |
| 污水整備 区域 | 人口 (人) | 政令市 | 2,611,525 | 2,618,226 | 2,619,371 | 2,628,989 | 3,448,878 | 3,467,239 | 3,482,185 |
| | | 府内 | 5,185,581 | 5,283,313 | 5,365,667 | 5,430,545 | 4,721,874 | 4,766,389 | 4,804,852 |
| | | 計 | 7,797,106 | 7,901,539 | 7,985,038 | 8,059,534 | 8,170,752 | 8,233,628 | 8,287,037 |
| | 処理率 (%) | 政令市 | 100.0 | 99.9 | 100.0 | 100.0 | 99.2 | 99.5 | 99.6 |
| | | 府内 | 83.0 | 84.6 | 85.9 | 87.0 | 87.4 | 88.3 | 89.1 |
| | | 計 | 88.0 | 89.1 | 90.1 | 90.8 | 92.1 | 92.7 | 93.2 |

政令指定都市は、平成17年度までは大阪市のみ、平成18年度以降は大阪市・堺市の2市

| 区分 | | 年度 | H21 | H22 | H23 | H24 | | | |
|-----------------------|------------|-----|-----------|-----------|-----------|-----------|--|--|--|
| | | | | | | | | | |
| 行政面積 (ha) | | 政令市 | 37,495 | 37,495 | 37,495 | 37,495 | | | |
| | | 府内 | 152,598 | 152,640 | 152,669 | 152,718 | | | |
| | | 計 | 190,093 | 190,135 | 190,164 | 190,213 | | | |
| 実排水 区域 (5年確率以上) | 面積 (ha) | 政令市 | 29,096 | 29,272 | 29,334 | 29,460 | | | |
| | | 府内 | 52,716 | 53,324 | 53,870 | 54,422 | | | |
| | | 計 | 81,812 | 82,596 | 83,204 | 83,882 | | | |
| | 普及率 (%) | 政令市 | 77.6 | 78.1 | 78.2 | 78.6 | | | |
| | | 府内 | 34.5 | 34.9 | 35.3 | 35.6 | | | |
| | | 計 | 43.0 | 43.4 | 43.8 | 44.1 | | | |
| 污水整備 区域 | 面積 (ha) | 政令市 | 29,096 | 29,272 | 29,334 | 29,460 | | | |
| | | 府内 | 51,851 | 52,557 | 53,036 | 53,539 | | | |
| | | 計 | 80,947 | 81,829 | 82,370 | 82,999 | | | |
| | 処理率 (%) | 政令市 | 77.6 | 78.1 | 78.2 | 78.6 | | | |
| | | 府内 | 34.0 | 34.4 | 34.7 | 35.1 | | | |
| | | 計 | 42.6 | 43.0 | 43.3 | 43.6 | | | |
| 行政区域人口 (人) | | 政令市 | 3,504,607 | 3,507,334 | 3,513,373 | 3,512,815 | | | |
| | | 府内 | 5,386,662 | 5,379,802 | 5,371,928 | 5,360,829 | | | |
| | | 計 | 8,891,269 | 8,887,136 | 8,885,301 | 8,873,644 | | | |
| 実排水 区域 (5年確率以上) | 人口 (人) | 政令市 | 3,494,185 | 3,500,395 | 3,508,735 | 3,509,964 | | | |
| | | 府内 | 4,894,767 | 4,905,050 | 4,928,354 | 4,948,107 | | | |
| | | 計 | 8,388,952 | 8,405,445 | 8,437,089 | 8,458,071 | | | |
| | 処理率 (%) | 政令市 | 99.7 | 99.8 | 99.9 | 99.9 | | | |
| | | 府内 | 90.9 | 91.2 | 91.7 | 92.3 | | | |
| | | 計 | 94.4 | 94.6 | 95.0 | 95.3 | | | |
| 污水整備 区域 | 人口 (人) | 政令市 | 3,049,260 | 3,500,395 | 3,508,735 | 3,509,964 | | | |
| | | 府内 | 5,280,253 | 4,876,730 | 4,899,634 | 4,919,697 | | | |
| | | 計 | 8,329,513 | 8,377,125 | 8,408,369 | 8,429,661 | | | |
| | 処理率 (%) | 政令市 | 87.0 | 99.8 | 99.9 | 99.9 | | | |
| | | 府内 | 98.0 | 90.6 | 91.2 | 91.8 | | | |
| | | 計 | 93.7 | 94.3 | 94.6 | 95.0 | | | |

政令指定都市は、平成17年度までは大阪市のみ、平成18年度以降は大阪市・堺市の2市

(2) 平成24年度末普及率

| 都 市 名 | 行政区域 | | 実排水区域(5年確率以上) | | | | 污水整備区域 | | | | 水洗化 | |
|-------|-------------|-------------|---------------|------------|-------------|------------|-------------|------------|-------------|------------|-------------|------------|
| | 面積A (ha) | 人口 a (人) | 面積X (ha) | X/A (%) | 人口 x (人) | x/a (%) | 面積Y (ha) | Y/A (%) | 人口 y (人) | y/a (%) | 人口 z (人) | z/y (%) |
| 大阪市 | 22,496 | 2,663,467 | 19,052 | 84.7 | 2,663,452 | 99.9 | 19,052 | 84.7 | 2,663,452 | 99.9 | 2,663,394 | 99.9 |
| 豊中市 | 3,660 | 397,334 | 3,471 | 94.8 | 397,287 | 99.9 | 3,471 | 94.8 | 397,287 | 99.9 | 396,325 | 99.8 |
| 池田市 | 2,209 | 102,978 | 1,092 | 49.4 | 102,852 | 99.9 | 1,092 | 49.4 | 102,852 | 99.9 | 102,717 | 99.9 |
| 箕面市 | 4,784 | 133,044 | 1,720 | 36.0 | 133,018 | 99.9 | 1,666 | 34.8 | 133,018 | 99.9 | 132,866 | 99.9 |
| 能勢町 | 9,868 | 11,646 | 148 | 1.5 | 2,392 | 20.5 | 148 | 1.5 | 2,392 | 20.5 | 1,977 | 82.7 |
| 豊能町 | 3,437 | 22,096 | 476 | 13.8 | 21,889 | 99.1 | 476 | 13.8 | 21,889 | 99.1 | 21,777 | 99.5 |
| 茨木市 | 7,652 | 276,662 | 2,586 | 33.8 | 274,412 | 99.2 | 2,586 | 33.8 | 274,412 | 99.2 | 270,814 | 98.7 |
| 高槻市 | 10,531 | 356,329 | 3,320 | 31.5 | 353,213 | 99.1 | 3,161 | 30.0 | 352,963 | 99.1 | 342,096 | 96.9 |
| 吹田市 | 3,611 | 356,768 | 3,484 | 96.5 | 356,263 | 99.9 | 3,484 | 96.5 | 356,263 | 99.9 | 353,765 | 99.3 |
| 摂津市 | 1,488 | 84,107 | 1,099 | 73.9 | 82,766 | 98.4 | 1,087 | 73.1 | 82,478 | 98.1 | 78,335 | 95.0 |
| 島本町 | 1,678 | 30,908 | 321 | 19.1 | 28,921 | 93.6 | 288 | 17.2 | 28,921 | 93.6 | 28,349 | 98.0 |
| 枚方市 | 6,508 | 408,966 | 3,288 | 50.5 | 385,029 | 94.1 | 3,288 | 50.5 | 385,029 | 94.1 | 370,343 | 96.2 |
| 守口市 | 1,273 | 145,822 | 1,133 | 89.0 | 145,804 | 99.9 | 1,133 | 89.0 | 145,804 | 99.9 | 145,763 | 99.9 |
| 寝屋川市 | 2,473 | 242,087 | 2,099 | 84.9 | 241,361 | 99.7 | 2,073 | 83.8 | 241,361 | 99.7 | 235,527 | 97.6 |
| 大東市 | 1,827 | 125,150 | 1,194 | 65.4 | 123,068 | 98.3 | 1,194 | 65.4 | 123,068 | 98.3 | 118,594 | 96.4 |
| 門真市 | 1,229 | 128,073 | 980 | 79.7 | 106,425 | 83.1 | 980 | 79.7 | 106,425 | 83.1 | 105,425 | 99.1 |
| 四條畷市 | 1,874 | 57,238 | 643 | 34.3 | 57,033 | 99.6 | 643 | 34.3 | 57,033 | 99.6 | 55,910 | 98.0 |
| 交野市 | 2,555 | 78,051 | 896 | 35.1 | 73,786 | 94.5 | 890 | 34.8 | 73,538 | 94.2 | 72,037 | 98.0 |
| 東大阪市 | 6,181 | 502,164 | 5,086 | 82.3 | 500,517 | 99.7 | 5,084 | 82.3 | 500,254 | 99.6 | 474,740 | 94.9 |
| 八尾市 | 4,171 | 270,029 | 2,531 | 60.7 | 237,085 | 87.8 | 2,531 | 60.7 | 237,085 | 87.8 | 198,390 | 83.7 |
| 柏原市 | 2,539 | 72,769 | 637 | 25.1 | 60,953 | 83.8 | 637 | 25.1 | 59,976 | 82.4 | 51,815 | 86.4 |
| 松原市 | 1,667 | 123,991 | 986 | 59.1 | 121,959 | 98.4 | 924 | 55.4 | 114,162 | 92.1 | 100,466 | 88.0 |
| 富田林市 | 3,966 | 117,521 | 1,590 | 40.1 | 100,598 | 85.6 | 1,585 | 40.0 | 100,539 | 85.5 | 91,947 | 91.5 |
| 河内長野市 | 10,961 | 112,884 | 1,476 | 13.5 | 100,951 | 89.4 | 1,476 | 13.5 | 100,951 | 89.4 | 95,123 | 94.2 |
| 羽曳野市 | 2,644 | 116,561 | 970 | 36.7 | 94,653 | 81.2 | 944 | 35.7 | 92,573 | 79.4 | 77,777 | 84.0 |
| 藤井寺市 | 889 | 66,466 | 509 | 57.3 | 49,857 | 75.0 | 509 | 57.3 | 49,857 | 75.0 | 43,488 | 87.2 |
| 太子町 | 1,417 | 14,226 | 238 | 16.8 | 13,237 | 93.0 | 238 | 16.8 | 13,237 | 93.0 | 11,511 | 87.0 |
| 河南町 | 2,526 | 16,260 | 355 | 14.1 | 14,409 | 88.6 | 355 | 14.1 | 14,409 | 88.6 | 13,013 | 90.3 |
| 大阪狭山市 | 1,205 | 57,652 | 871 | 72.3 | 57,642 | 99.9 | 871 | 72.3 | 57,642 | 99.9 | 55,504 | 96.3 |
| 千早赤阪村 | 3,738 | 5,951 | 198 | 5.3 | 4,409 | 74.1 | 198 | 5.3 | 4,409 | 74.1 | 3,742 | 84.9 |
| 堺市 | 14,999 | 849,348 | 10,408 | 69.4 | 846,512 | 99.7 | 10,408 | 69.4 | 846,512 | 99.7 | 775,864 | 91.7 |
| 泉大津市 | 1,336 | 76,825 | 893 | 66.8 | 72,155 | 93.9 | 893 | 66.8 | 72,155 | 93.9 | 63,593 | 88.1 |
| 和泉市 | 8,498 | 187,108 | 2,086 | 24.5 | 159,857 | 85.4 | 2,076 | 24.4 | 159,513 | 85.3 | 139,059 | 87.2 |
| 高石市 | 1,135 | 59,047 | 574 | 50.6 | 52,323 | 88.6 | 574 | 50.6 | 52,323 | 88.6 | 46,591 | 89.0 |
| 忠岡町 | 403 | 17,988 | 280 | 69.5 | 17,502 | 97.3 | 278 | 69.0 | 17,387 | 96.7 | 14,388 | 82.8 |

| 都 市 名 | 行政区域 | | 実排水区域(5年確率以上) | | | | 污水整備区域 | | | | 水洗化 | |
|-------|-------------|-------------|---------------|------------|-------------|------------|-------------|------------|-------------|------------|-------------|------------|
| | 面積A (ha) | 人口 a (人) | 面積X (ha) | X/A (%) | 人口 x (人) | x/a (%) | 面積Y (ha) | Y/A (%) | 人口 y (人) | y/a (%) | 人口 z (人) | z/y (%) |
| 岸和田市 | 7,232 | 201,467 | 2,720 | 37.6 | 186,933 | 92.8 | 2,720 | 37.6 | 186,933 | 92.8 | 173,692 | 92.9 |
| 貝塚市 | 4,399 | 90,267 | 928 | 21.1 | 50,973 | 56.5 | 909 | 20.7 | 49,683 | 55.0 | 42,257 | 85.1 |
| 泉佐野市 | 5,503 | 102,059 | 910 | 16.5 | 40,726 | 39.9 | 831 | 15.1 | 35,747 | 35.0 | 31,542 | 88.2 |
| 泉南市 | 4,848 | 64,587 | 833 | 17.2 | 41,657 | 64.5 | 606 | 12.5 | 34,128 | 52.8 | 32,479 | 95.2 |
| 熊取町 | 1,723 | 44,544 | 547 | 31.7 | 33,884 | 76.1 | 547 | 31.7 | 33,884 | 76.1 | 31,842 | 94.0 |
| 田尻町 | 560 | 8,422 | 271 | 48.4 | 8,217 | 97.6 | 152 | 27.1 | 8,217 | 97.6 | 7,124 | 86.7 |
| 阪南市 | 3,610 | 57,492 | 564 | 15.6 | 29,314 | 51.0 | 522 | 14.5 | 27,123 | 47.2 | 24,224 | 89.3 |
| 岬町 | 4,910 | 17,290 | 419 | 8.5 | 12,777 | 73.9 | 419 | 8.5 | 12,777 | 73.9 | 10,173 | 79.6 |
| 府総計 | 190,213 | 8,873,644 | 83,882 | 44.1 | 8,458,071 | 95.3 | 82,999 | 43.6 | 8,429,661 | 95.0 | 8,106,358 | 96.2 |

3. 公共下水道と都市計画

| 市町村名 | 区分 都市計画 区域 (ha) | 市街化 区域 (ha) | 市街化 調整区域 (ha) | 分 合 流 | 都市計画決定 | | | 下水道法事業認可 | | | 都市計画事業認可 | | |
|------|--------------------------|-------------------|---------------------|-------------|--------|--------|--------|----------|--------|--------|----------|--------|--------|
| | | | | | 流 関 | 単 独 | 計 | 流 関 | 単 独 | 計 | 流 関 | 単 独 | 計 |
| | | | | | (ha) | (ha) | (ha) | (ha) | (ha) | (ha) | (ha) | (ha) | (ha) |
| 大阪市 | 22,496 | 21,145 | 1,351 | 計 | 740 | 18,651 | 19,391 | 740 | 18,651 | 19,391 | 740 | 18,651 | 19,391 |
| | | | | 分流 | 55 | 644 | 699 | 55 | 644 | 699 | 55 | 644 | 699 |
| | | | | 合流 | 685 | 18,007 | 18,692 | 685 | 18,007 | 18,692 | 685 | 18,007 | 18,692 |
| 豊中市 | 3,660 | 3,660 | - | 計 | 2,489 | 1,093 | 3,582 | 2,371 | 1,093 | 3,464 | 2,371 | 1,093 | 3,464 |
| | | | | 分流 | 1,825 | 293 | 2,118 | 1,707 | 293 | 2,000 | 1,707 | 293 | 2,000 |
| | | | | 合流 | 664 | 800 | 1,464 | 664 | 800 | 1,464 | 664 | 800 | 1,464 |
| 池田市 | 2,209 | 1,088 | 1,121 | 計 | 258 | 767 | 1,025 | 349 | 767 | 1,116 | 230 | 767 | 997 |
| | | | | 分流 | 91 | 767 | 858 | 204 | 767 | 971 | 85 | 767 | 852 |
| | | | | 合流 | 167 | - | 167 | 145 | - | 145 | 145 | - | 145 |
| 箕面市 | 4,784 | 1,985 | 2,799 | 計 | 2,317 | 9 | 2,326 | 2,061 | 9 | 2,070 | 1,907 | 9 | 1,916 |
| | | | | 分流 | 2,317 | 9 | 2,326 | 2,061 | 9 | 2,070 | 1,907 | 9 | 1,916 |
| 能勢町 | 9,868 | 103 | 9,765 | 計 | 0 | 106 | 106 | 0 | 187 | 187 | 0 | 106 | 106 |
| | | | | 分流 | - | 106 | 106 | - | 187 | 187 | - | 106 | 106 |
| 豊能町 | 3,315 [122] | 309 | 3,006 | 計 | 642 | 0 | 642 | 479 | 0 | 479 | 479 | 0 | 479 |
| | | | | 分流 | 642 | - | 642 | 479 | - | 479 | 479 | - | 479 |
| 茨木市 | 7,652 | 3,320 | 4,332 | 計 | 3,847 | 0 | 3,847 | 3,738 | 0 | 3,738 | 3,086 | 0 | 3,086 |
| | | | | 分流 | 2,377 | - | 2,377 | 2,275 | - | 2,275 | 1,623 | - | 1,623 |
| | | | | 合流 | 1,470 | - | 1,470 | 1,463 | - | 1,463 | 1,463 | - | 1,463 |
| 高槻市 | 10,531 | 3,328 | 7,203 | 計 | 4,630 | 0 | 4,630 | 4,041 | 0 | 4,041 | 4,041 | 0 | 4,041 |
| | | | | 分流 | 3,848 | - | 3,848 | 3,259 | - | 3,259 | 3,259 | - | 3,259 |
| | | | | 合流 | 782 | - | 782 | 782 | - | 782 | 782 | - | 782 |
| 吹田市 | 3,611 | 3,611 | - | 計 | 1,762 | 1,820 | 3,582 | 1,762 | 1,820 | 3,582 | 1,762 | 1,791 | 3,553 |
| | | | | 分流 | 1,359 | 953 | 2,312 | 1,359 | 953 | 2,312 | 1,359 | 953 | 2,312 |
| | | | | 合流 | 403 | 867 | 1,270 | 403 | 867 | 1,270 | 403 | 838 | 1,241 |
| 摂津市 | 1,488 | 1,349 | 139 | 計 | 1,235 | 0 | 1,235 | 1,233 | 0 | 1,233 | 1,233 | 0 | 1,233 |
| | | | | 分流 | 803 | - | 803 | 801 | - | 801 | 801 | - | 801 |
| | | | | 合流 | 432 | - | 432 | 432 | - | 432 | 432 | - | 432 |
| 島本町 | 1,678 | 337 | 1,341 | 計 | 350 | 0 | 350 | 307 | 0 | 307 | 307 | 0 | 307 |
| | | | | 分流 | 350 | - | 350 | 307 | - | 307 | 307 | - | 307 |
| 枚方市 | 6,508 | 4,182 | 2,326 | 計 | 5,217 | 0 | 5,217 | 4,950 | 0 | 4,950 | 4,950 | 0 | 4,950 |
| | | | | 分流 | 5,217 | - | 5,217 | 4,950 | - | 4,950 | 4,950 | - | 4,950 |
| 守口市 | 1,273 | 1,153 | 120 | 計 | 560 | 593 | 1,153 | 560 | 593 | 1,153 | 560 | 593 | 1,153 |
| | | | | 合流 | 560 | 593 | 1,153 | 560 | 593 | 1,153 | 560 | 593 | 1,153 |
| 寝屋川市 | 2,473 | 2,136 | 337 | 計 | 2,400 | 0 | 2,400 | 2,384 | 0 | 2,384 | 2,384 | 0 | 2,384 |
| | | | | 分流 | 1,792 | - | 1,792 | 1,786 | - | 1,786 | 1,786 | - | 1,786 |
| | | | | 合流 | 608 | - | 608 | 598 | - | 598 | 598 | - | 598 |
| 大東市 | 1,827 | 1,188 | 639 | 計 | 1,239 | 0 | 1,239 | 1,239 | 0 | 1,239 | 1,239 | 0 | 1,239 |
| | | | | 分流 | 46 | - | 46 | 46 | - | 46 | 46 | - | 46 |
| | | | | 合流 | 1,193 | - | 1,193 | 1,193 | - | 1,193 | 1,193 | - | 1,193 |
| 門真市 | 1,229 | 1,187 | 42 | 計 | 1,217 | 12 | 1,229 | 1,217 | 12 | 1,229 | 1,217 | 12 | 1,229 |
| | | | | 合流 | 1,217 | 12 | 1,229 | 1,217 | 12 | 1,229 | 1,217 | 12 | 1,229 |

[] 都市計画区域外面積(外書)

| 市町村名 | 区分 都市計画 区域 (ha) | 市街化 区域 (ha) | 市街化 調整区域 (ha) | 分 合 流 | 都市計画決定 | | | 下水道法事業認可 | | | 都市計画事業認可 | | |
|-------|--------------------------|-------------------|---------------------|-------------|----------------|----------------|-----------|----------------|----------------|-----------|----------------|----------------|-----------|
| | | | | | 流 閘 (ha) | 単 独 (ha) | 計 (ha) | 流 閘 (ha) | 単 独 (ha) | 計 (ha) | 流 閘 (ha) | 単 独 (ha) | 計 (ha) |
| 四條畷市 | 1,874 | 589 | 1,286 | 計 | 488 | 187 | 675 | 488 | 187 | 675 | 488 | 187 | 675 |
| | | | | 分流 | 222 | 187 | 409 | 222 | 187 | 409 | 222 | 187 | 409 |
| | | | | 合流 | 266 | — | 266 | 266 | — | 266 | 266 | — | 266 |
| 交野市 | 2,555 | 916 | 1,639 | 計 | 1,155 | 0 | 1,155 | 1,143 | 0 | 1,143 | 1,143 | 0 | 1,143 |
| | | | | 分流 | 1,155 | — | 1,155 | 1,143 | — | 1,143 | 1,143 | — | 1,143 |
| | | | | 合流 | — | — | — | — | — | — | — | — | — |
| 東大阪市 | 6,181 | 4,981 | 1,200 | 計 | 4,368 | 791 | 5,159 | 4,356 | 791 | 5,147 | 4,368 | 791 | 5,159 |
| | | | | 分流 | 816 | — | 816 | 816 | — | 816 | 816 | — | 816 |
| | | | | 合流 | 3,552 | 791 | 4,343 | 3,540 | 791 | 4,331 | 3,552 | 791 | 4,343 |
| 八尾市 | 4,171 | 2,723 | 1,448 | 計 | 3,415 | 70 | 3,485 | 3,155 | 70 | 3,225 | 3,155 | 70 | 3,225 |
| | | | | 分流 | 650 | — | 650 | 441 | — | 441 | 441 | — | 441 |
| | | | | 合流 | 2,765 | 70 | 2,835 | 2,714 | 70 | 2,784 | 2,714 | 70 | 2,784 |
| 柏原市 | 2,539 | 931 | 1,608 | 計 | 967 | 0 | 967 | 842 | 0 | 842 | 842 | 0 | 842 |
| | | | | 分流 | 832 | — | 832 | 707 | — | 707 | 707 | — | 707 |
| | | | | 合流 | 135 | — | 135 | 135 | — | 135 | 135 | — | 135 |
| 松原市 | 1,667 | 1,282 | 385 | 計 | 1,280 | 0 | 1,280 | 1,280 | 0 | 1,280 | 1,280 | 0 | 1,280 |
| | | | | 分流 | 1,280 | — | 1,280 | 1,201 | — | 1,201 | 1,280 | — | 1,280 |
| | | | | 合流 | — | — | 0 | 79 | — | 79 | — | — | 0 |
| 富田林市 | 3,966 | 1,588 | 2,378 | 計 | 2,028 | 0 | 2,028 | 1,846 | 0 | 1,846 | 1,846 | 0 | 1,846 |
| | | | | 分流 | 2,028 | — | 2,028 | 1,846 | — | 1,846 | 1,846 | — | 1,846 |
| | | | | 合流 | — | — | — | — | — | — | — | — | — |
| 河内長野市 | 10,961 | 1,533 | 9,428 | 計 | 2,061 | 0 | 2,061 | 1,707 | 25 | 1,732 | 1,684 | 0 | 1,684 |
| | | | | 分流 | 2,061 | — | 2,061 | 1,707 | 25 | 1,732 | 1,684 | — | 1,684 |
| | | | | 合流 | — | — | — | — | — | — | — | — | — |
| 羽曳野市 | 2,644 | 1,337 | 1,307 | 計 | 1,339 | 0 | 1,339 | 1,318 | 0 | 1,318 | 1,292 | 0 | 1,292 |
| | | | | 分流 | 1,339 | — | 1,339 | 1,318 | — | 1,318 | 1,292 | — | 1,292 |
| | | | | 合流 | — | — | — | — | — | — | — | — | — |
| 藤井寺市 | 889 | 753 | 136 | 計 | 753 | 0 | 753 | 696 | 0 | 696 | 696 | 0 | 696 |
| | | | | 分流 | 740 | — | 740 | 683 | — | 683 | 683 | — | 683 |
| | | | | 合流 | 13 | — | 13 | 13 | — | 13 | 13 | — | 13 |
| 太子町 | 1,417 | 238 | 1,179 | 計 | 405 | 0 | 405 | 264 | 0 | 264 | 264 | 0 | 264 |
| | | | | 分流 | 405 | — | 405 | 264 | — | 264 | 264 | — | 264 |
| | | | | 合流 | — | — | — | — | — | — | — | — | — |
| 河南町 | 2,526 | 236 | 2,290 | 計 | 422 | 0 | 422 | 411 | 0 | 411 | 408 | 0 | 408 |
| | | | | 分流 | 422 | — | 422 | 411 | — | 411 | 408 | — | 408 |
| | | | | 合流 | — | — | — | — | — | — | — | — | — |
| 大阪狭山市 | 1,205 | 743 | 462 | 計 | 1,041 | 0 | 1,041 | 1,041 | 0 | 1,041 | 1,021 | 0 | 1,021 |
| | | | | 分流 | 1,041 | — | 1,041 | 1,041 | — | 1,041 | 1,021 | — | 1,021 |
| | | | | 合流 | — | — | — | — | — | — | — | — | — |
| 千早赤阪村 | 3,738 | 130 | 3,608 | 計 | 266 | 0 | 266 | 248 | 0 | 248 | 207 | 0 | 207 |
| | | | | 分流 | 266 | — | 266 | 248 | — | 248 | 207 | — | 207 |
| | | | | 合流 | — | — | — | — | — | — | — | — | — |
| 堺市 | 14,999 | 10,935 | 4,064 | 計 | 3,556 | 9,128 | 12,684 | 3,122 | 7,914 | 11,036 | 3,122 | 7,904 | 11,026 |
| | | | | 分流 | 3,556 | 7,670 | 11,226 | 3,122 | 6,456 | 9,578 | 3,122 | 6,446 | 9,568 |
| | | | | 合流 | — | 1,458 | 1,458 | — | 1,458 | 1,458 | — | 1,458 | 1,458 |
| 泉大津市 | 1,336 | 1,336 | — | 計 | 1,146 | 170 | 1,316 | 1,049 | 170 | 1,219 | 1,049 | 170 | 1,219 |
| | | | | 分流 | 1,146 | 34 | 1,180 | 1,049 | 34 | 1,083 | 1,049 | 34 | 1,083 |
| | | | | 合流 | — | <34> | 136 | — | <34> | 136 | — | 136 | 136 |

< > 当該市域地区であるが他団体が法手続きを行ったもの（内書）

| 市町村名 | 区分 都市計画 区域 (ha) | 市街化 区域 (ha) | 市街化 調整区域 (ha) | 分 合 流 | 都市計画決定 | | | 下水道法事業認可 | | | 都市計画事業認可 | | |
|--------------------------|--------------------------|-------------------|---------------------|-------------|----------------|----------------|-----------|----------------|----------------|-----------|----------------|----------------|-----------|
| | | | | | 流 関 (ha) | 単 独 (ha) | 計 (ha) | 流 関 (ha) | 単 独 (ha) | 計 (ha) | 流 関 (ha) | 単 独 (ha) | 計 (ha) |
| 和泉市 | 8,498 | 2,601 | 5,897 | 計 | 3,878 | 320 | 4,198 | 2,433 | 315 | 2,748 | 2,063 | 147 | 2,210 |
| | | | | 分流 | 3,878 | 320 | 4,198 | 2,433 | 315 | 2,748 | 2,063 | 147 | 2,210 |
| 高石市 | 1,135 | 1,116 | 19 | 計 | 509 | 153 | 662 | 509 | 153 | 662 | 490 | 153 | 643 |
| | | | | 分流 | 509 | 5 | 514 | 509 | 5 | 514 | 490 | 5 | 495 |
| | | | | 合流 | — | 148 | 148 | — | 148 | 148 | — | 148 | 148 |
| 忠岡町 | 403 | 403 | — | 計 | 297 | 0 | 297 | 297 | 0 | 297 | 297 | 0 | 297 |
| | | | | 分流 | 297 | — | 297 | 297 | — | 297 | 297 | — | 297 |
| 岸和田市 | 7,232 | 2,855 | 4,377 | 計 | 3,721 | 55 | 3,776 | 3,595 | 63 | 3,427 | 3,595 | 55 | 3,650 |
| | | | | 分流 | 3,721 | 55 | 3,776 | 3,413 | 14 | 3,427 | 3,595 | 55 | 3,650 |
| | | | | 合流 | — | — | 0 | 182 | 49 | 0 | — | — | 0 |
| 貝塚市 | 4,399 | 1,663 | 2,736 | 計 | 1,663 | 0 | 1,663 | 1,411 | 0 | 1,411 | 1,411 | 0 | 1,411 |
| | | | | 分流 | 1,663 | — | 1,663 | 1,411 | — | 1,411 | 1,411 | — | 1,411 |
| 泉佐野市 | 5,503 | 2,070 | 3,433 | 計 | 1,990 | 0 | 1,990 | 1,324 | 0 | 1,324 | 1,292 | 0 | 1,292 |
| | | | | 分流 | 1,990 | — | 1,990 | 1,324 | — | 1,324 | 1,292 | — | 1,292 |
| 泉南市 | 4,848 | 1,302 | 3,546 | 計 | 1,202 | 0 | 1,202 | 758 | 0 | 758 | 756 | 0 | 756 |
| | | | | 分流 | 1,202 | — | 1,202 | 758 | — | 758 | 756 | — | 756 |
| 熊取町 | 1,723 | 925 | 798 | 計 | 925 | 0 | 925 | 703 | 0 | 703 | 703 | 0 | 703 |
| | | | | 分流 | 925 | — | 925 | 703 | — | 703 | 703 | — | 703 |
| 田尻町 | 560 | 263 | 297 | 計 | 206 | 0 | 206 | 201 | 0 | 201 | 163 | 0 | 163 |
| | | | | 分流 | 206 | — | 206 | 201 | — | 201 | 163 | — | 163 |
| 阪南市 | 3,610 [0] | 1,193 | 2,417 | 計 | 1,193 | 0 | 1,193 | 741 | 0 | 741 | 729 | 0 | 729 |
| | | | | 分流 | 1,193 | — | 1,193 | 741 | — | 741 | 729 | — | 729 |
| 岬町 | 3,904 [1,006] | 704 | 3,200 | 計 | 748 | 0 | 748 | 564 | 0 | 564 | 564 | 0 | 564 |
| | | | | 分流 | 748 | — | 748 | 564 | — | 564 | 564 | — | 564 |
| 泉北組合 (関連市町村 に計上済み) | (265) | (265) | (0) | 計 | (0) | (265) | (265) | (0) | (265) | (265) | (0) | (265) | (265) |
| | | | | 分流 | (0) | (117) | (117) | (0) | (117) | (117) | (0) | (117) | (117) |
| | | | | 合流 | (0) | (148) | (148) | (0) | (148) | (148) | (0) | (148) | (148) |
| 府総計 | 189,085 [1,128] | 95,427 | 93,659 | 計 | 69,925 | 33,925 | 103,850 | 62,933 | 32,820 | 95,522 | 61,434 | 32,499 | 93,933 |
| | | | | 分流 | 55,013 | 11,043 | 66,056 | 47,862 | 9,889 | 57,751 | 46,612 | 9,646 | 56,258 |
| | | | | 合流 | 14,912 | 22,882 | 37,794 | 15,071 | 22,931 | 37,771 | 14,822 | 22,853 | 37,675 |

[] 都市計画区域外面積(外書)

< > 当該市域地区であるが他団体が法手続きを行ったもの(内書)

() 他市域地区について、当該団体が法手続きを行ったもの(内書)

4. 処理施設現況

(1) 総括表

| 単独公共下水道 処理区名 | | ①計画処理区域 (ha) | ②全体計画処理能力 (m ³ /日) | ③認可計画処理能力 (m ³ /日) | ④平成24年度処理能力 (m ³ /日) |
|-----------------|-----|-----------------|----------------------------------|----------------------------------|------------------------------------|
| 大阪市 | 津守 | 1,962 | 360,000 | 360,000 | 363,000 |
| | 市岡 | 821 | 110,000 | 110,000 | 120,000 |
| | 千島 | 736 | 85,000 | 85,000 | 79,000 |
| | 住之江 | 3,212 | 280,000 | 280,000 | 220,000 |
| | 海老江 | 1,215 | 245,000 | 245,000 | 326,000 |
| | 此花 | 1,081 | 102,000 | 102,000 | 168,000 |
| | 大野 | 1,859 (1) | 240,000 | 240,000 | 280,000 |
| | 十八条 | 1,254 (29) | 180,000 | 180,000 | 203,000 |
| | 中浜 | 1,869 | 290,000 | 290,000 | 288,000 |
| | 放出 | 540 (397) | 152,000 | 152,000 | 154,000 |
| | 平野 | 2,486 (464) | 312,000 | 312,000 | 323,000 |
| | 今福 | 1,616 | 230,000 | 230,000 | 320,000 |
| 豊中市 | 庄内 | 1,040 (106) | 78,000 | 78,000 | 78,000 |
| 池田市 | 池田 | 767 (9) | 58,100 | 74,400 | 74,400 |
| 能勢町 | 能勢 | 360 | 4,730 | 2,430 | 2,430 |
| 吹田市 | 川面 | 240 | 25,230 | 24,560 | 40,800 |
| | 正雀 | 459 | | 27,300 | 39,200 |
| | 南吹田 | 986 (26) | 71,570 | 72,140 | 82,400 |
| 守口市 | 守口 | 593 (12) | 61,000 | 50,600 | 65,000 |
| 四條畷市 | 田原 | 187 | 6,900 | 4,820 | 5,300 |
| 河内長野市 | 滝畑 | 25 | 360 | 360 | 360 |
| 堺市 | 三宝 | 1,924 | 159,500 | 120,200 | 120,200 |
| | 石津 | 1,756 | 102,400 | 76,400 | 76,400 |
| | 泉北 | 5,454 (242) | 204,700 | 145,900 | 108,700 |
| 岸和田市 | 磯ノ上 | 55 | 3,290 | 3,290 | 38,500 |
| | 牛滝 | 11 | 440 | 230 | 230 |
| 泉北環境 | 高石 | 265 | 22,500 | 22,500 | 22,500 |
| 合計 | | 32,773 (1,286) | 3,384,720 | 3,289,130 | 3,598,420 |

| 単独公共下水道 処理区名 | | ⑤平成24年度処理水量 (日平均m ³ /日) | ⑥処理方法 (現状) | ⑦処理開始 年月日 | 備考 |
|-----------------|-----|---------------------------------------|--|--------------|-----|
| 大阪市 | 津守 | 218,536 | 嫌気好気法、接触酸化法、 擬似嫌気好気法 | S15.04.01 | 日最大 |
| | 市岡 | 76,856 | 擬似嫌気好気法 | S36.04.15 | 日最大 |
| | 千島 | 64,863 | 嫌気好気法 | S38.10.15 | 日最大 |
| | 住之江 | 196,830 | 嫌気好気法 | S39.12.01 | 日最大 |
| | 海老江 | 143,202 | 嫌気好気法 | S15.04.01 | 日最大 |
| | 此花 | 38,986 | 擬似嫌気好気法・担体利用凝集剤添加消化脱窒法 | S43.07.01 | 日最大 |
| | 大野 | 158,944 | 嫌気好気法+繊維ろ過、擬似嫌気好気法 | S42.11.01 | 日最大 |
| | 十八条 | 118,783 | 嫌気好気法 | S45.03.20 | 日最大 |
| | 中浜 | 167,163 | 標準活性汚泥法、擬似嫌気好気法、 嫌気好気法+繊維ろ過 | S35.05.01 | 日最大 |
| | 放出 | 72,545 | 嫌気好気法 | S42.10.01 | 日最大 |
| | 平野 | 86,728 | 擬似嫌気好気法、嫌気好気法+砂ろ過 | S47.04.20 | 日最大 |
| | 今福 | 158,158 | 擬似嫌気好気法 | S41.06.01 | 日最大 |
| 豊中市 | 庄内 | 57,600 | ステップエアレーション法、 凝集剤併用型循環式硝化脱窒法+急速ろ過 | S48.04.01 | 日最大 |
| 池田市 | 池田 | 45,122 | ステップエアレーション法、 凝集剤併用型循環式硝化脱窒法+急速ろ過 | S43.06.01 | 日最大 |
| 能勢町 | 能勢 | 815 | オキシデーションディッチ法+砂ろ過 | H14.03.23 | 日最大 |
| 吹田市 | 川面 | 22,094 | 標準活性汚泥法 | S41.07.01 | 日最大 |
| | 正雀 | 17,724 | 標準活性汚泥法 | S38.06.13 | 日最大 |
| | 南吹田 | 53,274 | 標準活性汚泥法、 凝集剤併用型ステップ流入式硝化脱窒法 | S48.07.01 | 日最大 |
| 守口市 | 守口 | 36,374 | 標準活性汚泥法 | S41.04.01 | 日最大 |
| 四條畷市 | 田原 | 2,373 | 長時間活性汚泥法+急速砂ろ過 | H02.03.31 | 日最大 |
| 河内長野市 | 滝畑 | 68 | 単槽式嫌気好気活性汚泥法+砂ろ過 | H14.07.01 | 日最大 |
| 堺市 | 三宝 | 77,172 | 標準活性汚泥法、 担体投入型ステップ流入式3段消化脱窒法 (凝集剤添加) | S38.08.01 | 日最大 |
| | 石津 | 62,925 | 標準活性汚泥法 | S47.02.01 | 日最大 |
| | 泉北 | 60,717 | 標準活性汚泥法、嫌気-無酸素-好気法 | S44.03.01 | 日最大 |
| 岸和田市 | 磯ノ上 | 20,675 | 標準活性汚泥法 | S42.08.17 | 日最大 |
| | 牛滝 | 166 | 単槽式嫌気好気活性汚泥法 | H11.04.14 | 日最大 |
| 泉北環境 | 高石 | 9,289 | 標準活性汚泥法 | S47.08.01 | 日最大 |
| 合計 | | 1,967,982 | | | |

(2) 処理区別施設現況

| 都市名 | 処理区名 | 計画決定 年月日 | 全体計画 処理面積 (ha) | 全体計画 処理人口 (人) | 全体計画 処理水量 (m ³ /日) | 下法認可 年月日 | 認可 処理面積 (ha) |
|-----|------|------------------------|----------------------|---------------------|-------------------------------------|------------------------|--------------------|
| 大阪市 | 大野 | S36.03.16 H05.03.05 | 1,859 | 244,780 | 215,000 | S37.03.31 H24.03.27 | 1,859 |
| | 十八条 | S36.03.16 S54.02.15 | 1,254 | 219,539 | 155,000 | S37.03.31 H24.03.27 | 1,254 |
| | 今福 | S36.03.16 H04.02.28 | 1,616 | 321,230 | 190,000 | S37.03.31 H24.03.27 | 1,616 |
| | 中浜 | S33.03.31 H02.03.02 | 1,869 | 304,148 | 255,000 | S37.03.31 H24.03.27 | 1,869 |
| | 放出 | S36.03.16 H02.03.02 | 540 | 97,264 | 115,000 | S37.03.31 H24.03.27 | 540 |
| | 平野 | S36.03.16 H04.02.28 | 2,486 | 385,586 | 310,000 | S37.03.31 H24.03.27 | 2,486 |
| | 住之江 | S36.03.16 H06.12.26 | 3,212 | 386,431 | 250,000 | S37.03.31 H24.03.27 | 3,212 |
| | 千島 | S36.03.16 H16.03.05 | 736 | 79,602 | 75,000 | S37.03.31 H24.03.27 | 736 |
| | 市岡 | S33.03.31 H02.03.02 | 821 | 118,632 | 110,000 | S37.03.31 H24.03.27 | 821 |
| | 此花 | S36.03.16 H09.02.24 | 1,081 | 64,302 | 95,000 | S37.03.31 H24.03.27 | 1,081 |
| | 海老江 | S36.03.16 S59.11.15 | 1,215 | 155,681 | 185,000 | S37.03.31 H24.03.27 | 1,215 |
| | 津守 | S36.03.16 H16.12.17 | 1,962 | 268,112 | 315,000 | S37.03.31 H24.03.27 | 1,962 |
| | 単独計 | — | 18,651 | 2,645,307 | 2,270,000 | — | 18,651 |
| | 鴻池 | S48.01.18 S49.12.05 | 433 | 57,700 | 44,900 | S47.08.28 H24.3.27 | 426 |
| | 川俣 | S48.01.18 S53.12.07 | 259 | 36,700 | 25,100 | S50.04.25 H24.3.27 | 259 |
| | 今池 | S48.01.18 S53.12.07 | 59 | 7,900 | 5,500 | S50.06.09 H24.3.27 | 55 |
| | 流関計 | — | 751 | 102,300 | 75,500 | — | 740 |
| | 市計 | — | 19,402 | 2,747,607 | 2,345,500 | — | 19,391 |

| 都市名 | 処理区名 | 認可 処理人口 (人) | 認可 処理水量 (m ³ /日) | 計画区域内 現在人口 (人) | 実排水 面積 (ha) | 整備面積 (ha) |
|-----|-----------|-------------------|-----------------------------------|----------------------|-------------------|--------------|
| 大阪市 | 大野 | 244,780 | 215,000 | 224,360 | 1,753 | 1,753 |
| | 十八条 | 219,539 | 155,000 | 217,504 | 1,254 | 1,254 |
| | 今福 | 321,230 | 190,000 | 322,261 | 1,616 | 1,616 |
| | 中浜 | 304,148 | 255,000 | 300,206 | 1,869 | 1,869 |
| | 放出 | 97,264 | 115,000 | 87,317 | 540 | 540 |
| | 平野 | 385,586 | 310,000 | 354,507 | 2,486 | 2,486 |
| | 住之江 | 386,431 | 250,000 | 346,581 | 3,212 | 3,212 |
| | 千島 | 79,602 | 75,000 | 69,238 | 623 | 623 |
| | 市岡 | 118,632 | 110,000 | 111,858 | 812 | 812 |
| | 此花 | 64,302 | 95,000 | 60,115 | 972 | 972 |
| | 海老江 | 155,681 | 185,000 | 185,428 | 1,215 | 1,215 |
| | 津守 | 268,112 | 315,000 | 297,255 | 1,962 | 1,962 |
| | 単独計 | 2,645,307 | 2,270,000 | 2,576,630 | 18,314 | 18,314 |
| | 鴻池 | 57,400 | 44,900 | 51,677 | 426 | 426 |
| | 川俣 | 36,600 | 25,100 | 33,794 | 259 | 259 |
| | 今池 | 7,700 | 5,500 | 1,366 | 53 | 53 |
| | 流関計 | 101,700 | 75,500 | 86,837 | 738 | 738 |
| 市計 | 2,747,007 | 2,345,500 | 2,663,467 | 19,052 | 19,052 | |

| 都市名 | 処理区名 | 整備人口 (人) | 計画区域内 の普及率 (%) | 水洗化人口 (人) | 水洗化率 (%) |
|-----|-----------|-------------|----------------------|--------------|-------------|
| 大阪市 | 大野 | 224,356 | 99.9 | 224,347 | 99.9 |
| | 十八条 | 217,504 | 100.0 | 217,502 | 99.9 |
| | 今福 | 322,261 | 100.0 | 322,261 | 100.0 |
| | 中浜 | 300,206 | 100.0 | 300,206 | 100.0 |
| | 放出 | 87,317 | 100.0 | 87,317 | 100.0 |
| | 平野 | 354,507 | 100.0 | 354,497 | 99.9 |
| | 住之江 | 346,581 | 100.0 | 346,579 | 99.9 |
| | 千島 | 69,238 | 100.0 | 69,238 | 100.0 |
| | 市岡 | 111,858 | 100.0 | 111,858 | 100.0 |
| | 此花 | 60,111 | 99.9 | 60,106 | 99.9 |
| | 海老江 | 185,428 | 100.0 | 185,428 | 100.0 |
| | 津守 | 297,255 | 100.0 | 297,248 | 99.9 |
| | 単独計 | 2,576,622 | 99.9 | 2,576,587 | 99.9 |
| | 鴻池 | 51,677 | 100.0 | 51,677 | 100.0 |
| | 川俣 | 33,794 | 100.0 | 33,794 | 100.0 |
| | 今池 | 1,359 | 99.5 | 1,352 | 99.5 |
| | 流関計 | 86,830 | 99.9 | 86,823 | 99.9 |
| 市計 | 2,663,452 | 99.9 | 2,663,410 | 99.9 | |

| 都市名 | 処理区名 | 計画決定 年月日 | 全体計画 処理面積 (ha) | 全体計画 処理人口 (人) | 全体計画 処理水量 (m ³ /日) | 下法認可 年月日 | 認可 処理面積 (ha) |
|-----|------|------------------------|----------------------|---------------------|-------------------------------------|------------------------|--------------------|
| 豊中市 | 庄内 | S44.05.23 H16.12.28 | 1,040 | 116,000 | 64,380 | S44.07.26 H21.03.31 | 1,040 |
| | 南吹田 | S44.05.23 H16.12.28 | 26 | 3,770 | 1,860 | S47.08.04 H21.03.31 | 26 |
| | 尼崎北部 | S46.10.01 H16.12.28 | 26 | 3,200 | 1,920 | S54.02.22 H21.03.31 | 26 |
| | 大野 | S44.05.23 H16.12.28 | 1 | 200 | 120 | S44.07.26 H21.03.31 | 1 |
| | 単独計 | — | 1,093 | 123,170 | 68,280 | — | 1,093 |
| | 原田 | S32.11.20 H16.12.28 | 2,477 | 269,400 | 172,400 | S26.07.02 H24.3.23 | 2,359 |
| | 中央 | S46.10.01 H16.12.28 | 12 | 2,900 | 1,800 | S60.09.25 H21.03.26 | 12 |
| | 流関計 | — | 2,489 | 272,300 | 174,200 | — | 2,371 |
| | 市計 | — | 3,582 | 395,470 | 242,480 | — | 3,464 |
| 池田市 | 池田 | S32.11.19 H18.02.14 | 767 | 78,700 | 57,400 | S28.06.22 H20.09.24 | 767 |
| | 原田 | S32.11.19 H18.02.14 | 595 | 29,800 | 19,500 | S35.07.12 H21.09.07 | 348 |
| | 市計 | — | 1,362 | 108,500 | 76,900 | — | 1,115 |
| 箕面市 | 池田 | S52.03.22 H16.12.28 | 9 | 1,100 | 660 | S52.06.09 H22.03.30 | 9 |
| | 原田 | S42.08.08 H21.08.20 | 1,612 | 117,400 | 71,640 | S42.06.20 H24.3.23 | 1,407 |
| | 中央 | S52.03.22 H24.3.27 | 705 | 50,600 | 32,360 | S52.06.09 H24.3.23 | 654 |
| | 流関計 | — | 2,317 | 168,000 | 104,000 | — | 2,061 |
| | 市計 | — | 2,326 | 169,100 | 104,660 | — | 2,070 |
| 能勢町 | 能勢 | H08.07.25 H21.8.3 | 360 | 6,990 | 4,730 | H05.10.25 H23.6.2 | 187 |

| 都市名 | 処理区名 | 認可 処理人口 (人) | 認可 処理水量 (m ³ /日) | 計画区域内 現在人口 (人) | 実排水 面積 (ha) | 整備面積 (ha) |
|-----|------|-------------------|-----------------------------------|----------------------|-------------------|--------------|
| 豊中市 | 庄内 | 116,000 | 64,380 | 109,884 | 1,015 | 1,015 |
| | 南吹田 | 4,020 | 1,920 | 4,872 | 26 | 26 |
| | 尼崎北部 | 3,200 | 1,920 | 3,475 | 26 | 26 |
| | 大野 | 200 | 120 | 22 | 1 | 1 |
| | 単独計 | 123,420 | 68,340 | 118,253 | 1,068 | 1,068 |
| | 原田 | 269,400 | 172,400 | 276,284 | 2,391 | 2,391 |
| | 中央 | 2,900 | 1,800 | 2,797 | 12 | 12 |
| | 流関計 | 272,300 | 174,200 | 279,081 | 2,403 | 2,403 |
| | 市計 | 395,720 | 242,540 | 397,334 | 3,471 | 3,471 |
| 池田市 | 池田 | 78,300 | 57,100 | 79,046 | 754 | 754 |
| | 原田 | 26,500 | 13,900 | 23,932 | 338 | 338 |
| | 市計 | 104,800 | 71,000 | 102,978 | 1,092 | 1,092 |
| 箕面市 | 池田 | 1,100 | 660 | 1,100 | 9 | 9 |
| | 原田 | 111,557 | 68,134 | 92,165 | 1,163 | 1,139 |
| | 中央 | 47,703 | 30,622 | 39,769 | 548 | 518 |
| | 流関計 | 159,260 | 98,756 | 131,934 | 1,711 | 1,657 |
| | 市計 | 160,360 | 99,416 | 133,034 | 1,720 | 1,666 |
| 能勢町 | 能勢 | 3,160 | 1,940 | 8,045 | 146 | 146 |

| 都市名 | 処理区名 | 整備人口 (人) | 計画区域内 の普及率 (%) | 水洗化人口 (人) | 水洗化率 (%) |
|-----|------|-------------|----------------------|--------------|-------------|
| 豊中市 | 庄内 | 109,842 | 99.9 | 109,282 | 99.5 |
| | 南吹田 | 4,872 | 100.0 | 4,872 | 100.0 |
| | 尼崎北部 | 3,475 | 100.0 | 3,475 | 100.0 |
| | 大野 | 22 | 100.0 | 20 | 90.9 |
| | 単独計 | 118,211 | 99.9 | 117,649 | 99.5 |
| | 原田 | 276,279 | 99.9 | 275,881 | 99.9 |
| | 中央 | 2,797 | 100.0 | 2,795 | 99.9 |
| | 流関計 | 279,076 | 99.9 | 278,676 | 99.9 |
| | 市計 | 397,287 | 99.9 | 396,325 | 99.8 |
| 池田市 | 池田 | 79,045 | 99.9 | 78,998 | 99.9 |
| | 原田 | 23,807 | 99.5 | 23,719 | 99.6 |
| | 市計 | 102,852 | 99.9 | 102,717 | 99.9 |
| 箕面市 | 池田 | 1,100 | 100.0 | 1,100 | 100.0 |
| | 原田 | 92,149 | 99.9 | 92,063 | 99.9 |
| | 中央 | 39,769 | 100.0 | 39,703 | 99.8 |
| | 流関計 | 131,918 | 99.9 | 131,766 | 99.9 |
| | 市計 | 133,018 | 99.9 | 132,866 | 99.9 |
| 能勢町 | 能勢 | 2,392 | 29.7 | 1,977 | 82.7 |

| 都市名 | 処理区名 | 計画決定 年月日 | 全体計画 処理面積 (ha) | 全体計画 処理人口 (人) | 全体計画 処理水量 (m ³ /日) | 下法認可 年月日 | 認可 処理面積 (ha) |
|-----|------|------------------------|----------------------|---------------------|-------------------------------------|------------------------|--------------------|
| 豊能町 | 原田 | S55.08.13 H20.3.31 | 932 | 35,000 | 21,200 | S56.04.28 H22.09.30 | 482 |
| 茨木市 | 中央 | S37.08.22 H17.09.06 | 4,132 | 244,560 | 133,140 | S37.10.15 H23.9.21 | 3,353 |
| | 高槻 | S48.11.08 H17.09.06 | 397 | 51,270 | 25,130 | S54.03.09 H23.9.21 | 385 |
| | 市計 | — | 4,529 | 295,830 | 158,270 | — | 3,738 |
| 高槻市 | 中央 | S41.03.31 H16.11.17 | 422 | 20,300 | 21,237 | S63.03.25 H23.6.30 | 252 |
| | 高槻 | S36.03.16 H16.11.17 | 4,207 | 347,600 | 267,000 | S35.04.08 H23.6.30 | 3,789 |
| | 市計 | — | 4,629 | 367,900 | 288,237 | — | 4,041 |
| 吹田市 | 川面 | S34.09.16 H16.12.28 | 240 | 31,900 | 25,230 | S34.09.16 H23.03.23 | 240 |
| | 南吹田 | S40.11.10 H16.12.28 | 986 | 108,790 | 69,710 | S34.09.16 H23.03.23 | 986 |
| | 正雀 | S37.03.19 H16.12.28 | 459 | | 26,110 | S34.09.16 H23.03.23 | 459 |
| | 十八条 | S44.03.04 H16.12.28 | 29 | 1,290 | 3,320 | S34.09.16 H23.03.23 | 29 |
| | 庄内 | S44.03.04 H16.12.28 | 106 | 20,000 | 12,000 | S34.09.16 H23.03.23 | 106 |
| | 単独計 | — | 1,820 | 161,980 | 136,370 | — | 1,820 |
| | 中央 | S46.07.23 H16.12.28 | 2,221 | 194,350 | 103,380 | S48.05.30 H23.03.23 | 2,221 |
| | 市計 | — | 4,041 | 356,330 | 239,750 | — | 4,041 |
| 摂津市 | 中央 | S40.11.10 H10.12.18 | 1,261 | 79,100 | 61,010 | S47.03.31 H22.03.09 | 1,233 |
| 島本町 | 高槻 | S49.09.17 H18.02.09 | 413 | 32,000 | 35,713 | S49.12.14 H22.03.26 | 307 |

| 都市名 | 処理区名 | 認可 処理人口 (人) | 認可 処理水量 (m ³ /日) | 計画区域内 現在人口 (人) | 実排水 面積 (ha) | 整備面積 (ha) |
|-----|------|-------------------|-----------------------------------|----------------------|-------------------|--------------|
| 豊能町 | 原田 | 29,400 | 14,200 | 21,889 | 476 | 476 |
| 茨木市 | 中央 | 233,400 | 128,030 | 226,306 | 2,255 | 2,255 |
| | 高槻 | 50,240 | 24,650 | 49,031 | 331 | 331 |
| | 市計 | 283,640 | 152,680 | 275,337 | 2,586 | 2,586 |
| 高槻市 | 中央 | 16,749 | 15,708 | 14,154 | 237 | 116 |
| | 高槻 | 340,198 | 260,833 | 341,462 | 3,083 | 3,045 |
| | 市計 | 356,947 | 276,541 | 355,616 | 3,320 | 3,161 |
| 吹田市 | 川面 | 30,900 | 24,560 | 30,813 | 240 | 240 |
| | 南吹田 | 111,390 | 72,140 | 112,447 | 985 | 985 |
| | 正雀 | 54,010 | 27,260 | 53,620 | 459 | 459 |
| | 十八条 | 1,230 | 3,250 | 1,224 | 29 | 29 |
| | 庄内 | 20,000 | 12,000 | 15,651 | 102 | 102 |
| | 単独計 | 217,530 | 139,210 | 213,755 | 1,815 | 1,815 |
| | 中央 | 194,350 | 103,380 | 143,013 | 1,669 | 1,669 |
| | 市計 | 411,880 | 242,590 | 356,768 | 3,484 | 3,484 |
| 摂津市 | 中央 | 79,100 | 61,010 | 84,107 | 1,099 | 1,087 |
| 島本町 | 高槻 | 26,506 | 31,016 | 30,893 | 321 | 288 |

| 都市名 | 処理区名 | 整備人口 (人) | 計画区域内 の普及率 (%) | 水洗化人口 (人) | 水洗化率 (%) |
|-----|------|-------------|----------------------|--------------|-------------|
| 豊能町 | 原田 | 21,889 | 100.0 | 21,777 | 99.5 |
| 茨木市 | 中央 | 225,388 | 99.6 | 222,664 | 98.8 |
| | 高槻 | 49,024 | 99.9 | 48,150 | 98.2 |
| | 市計 | 274,412 | 99.7 | 270,814 | 98.7 |
| 高槻市 | 中央 | 13,241 | 93.5 | 12,101 | 91.4 |
| | 高槻 | 339,722 | 99.5 | 329,995 | 97.1 |
| | 市計 | 352,963 | 99.3 | 342,096 | 96.9 |
| 吹田市 | 川面 | 30,813 | 100.0 | 30,772 | 99.9 |
| | 南吹田 | 112,355 | 99.9 | 111,691 | 99.4 |
| | 正雀 | 53,618 | 99.9 | 53,469 | 99.7 |
| | 十八条 | 1,222 | 99.8 | 1,210 | 99.0 |
| | 庄内 | 15,636 | 99.9 | 15,435 | 98.7 |
| | 単独計 | 213,644 | 99.9 | 212,577 | 99.5 |
| | 中央 | 142,604 | 99.7 | 141,035 | 98.9 |
| | 市計 | 356,248 | 99.9 | 353,612 | 99.3 |
| 摂津市 | 中央 | 82,478 | 98.1 | 78,335 | 95.0 |
| 島本町 | 高槻 | 28,921 | 93.6 | 28,349 | 98.0 |

| 都市名 | 処理区名 | 計画決定 年月日 | 全体計画 処理面積 (ha) | 全体計画 処理人口 (人) | 全体計画 処理水量 (m ³ /日) | 下法認可 年月日 | 認可 処理面積 (ha) |
|------|--------------|------------------------|----------------------|---------------------|-------------------------------------|------------------------|--------------------|
| 枚方市 | 渚 | S40.04.13 H17.12.06 | 4,549 | 364,900 | 265,000 | S48.03.14 H22.02.17 | 4,282 |
| | 鴻池 | S46.12.14 H16.12.08 | 668 | 56,043 | 37,526 | S47.10.24 H23.10.12 | 668 |
| | 流関計 | — | 5,217 | 420,943 | 302,526 | — | 4,950 |
| | 市計 | — | 5,217 | 420,943 | 302,526 | — | 4,950 |
| 守口市 | 守口 | S32.11.19 H17.07.22 | 593 | 85,000 | 61,100 | S27.03.07 H24.3.27 | 593 |
| | 守口 (門真市域) | S32.11.19 H17.07.22 | (12) | — | (900) | S27.03.07 H24.3.27 | (12) |
| | 鴻池 | S43.07.15 H17.07.22 | 560 | 64,190 | 37,380 | S43.09.19 H19.03.09 | 560 |
| | 市計 | — | 1,153 | 149,190 | 98,480 | — | 1,153 |
| 寝屋川市 | 鴻池 | S38.01.14 H18.02.13 | 2,384 | 196,600 | 189,500 | S44.12.12 H18.06.21 | 2,384 |
| 大東市 | 鴻池 | S42.11.06 H17.07.13 | 889 | 95,800 | 65,180 | S47.11.24 H21.12.25 | 889 |
| | 川俣 | S45.11.16 H16.12.28 | 350 | 40,500 | 26,300 | S50.03.03 H21.12.25 | 350 |
| | 市計 | — | 1,239 | 136,300 | 91,480 | — | 1,239 |
| 門真市 | 守口 | 守口市で 計画決定 | 12 | | 900 | 守口市で 認可 | 12 |
| | 鴻池 | S42.11.06 H16.12.28 | 1,217 | 143,000 | 109,800 | S42.12.25 H24.3.5 | 1,217 |
| | 市計 | — | 1,229 | 143,000 | 110,700 | — | 1,229 |

| 都市名 | 処理区名 | 認可 処理人口 (人) | 認可 処理水量 (m ³ /日) | 計画区域内 現在人口 (人) | 実排水 面積 (ha) | 整備面積 (ha) |
|------|--------------|-------------------|-----------------------------------|----------------------|-------------------|--------------|
| 枚方市 | 渚 | 346,317 | 254,091 | 345,610 | 2,777 | 2,777 |
| | 鴻池 | 56,043 | 37,526 | 63,155 | 511 | 511 |
| | 流関計 | 402,360 | 291,617 | 408,765 | 3,288 | 3,288 |
| | 市計 | 402,360 | 291,617 | 408,765 | 3,288 | 3,288 |
| 守口市 | 守口 | 72,500 | 50,600 | 70,066 | 593 | 593 |
| | 守口 (門真市域) | (0) | (0) | (0) | (12) | (12) |
| | 鴻池 | 75,000 | 43,390 | 75,756 | 540 | 540 |
| | 市計 | 147,500 | 93,990 | 145,822 | 1,133 | 1,133 |
| 寝屋川市 | 鴻池 | 271,700 | 189,500 | 242,087 | 2,073 | 2,073 |
| 大東市 | 鴻池 | 95,800 | 65,180 | 87,015 | 859 | 859 |
| | 川俣 | 40,500 | 26,300 | 37,476 | 335 | 335 |
| | 市計 | 136,300 | 91,480 | 124,491 | 1,194 | 1,194 |
| 門真市 | 守口 | - | 0 | 0 | 12 | 12 |
| | 鴻池 | 143,000 | 109,800 | 128,073 | 968 | 968 |
| | 市計 | 143,000 | 109,800 | 128,073 | 980 | 980 |

| 都市名 | 処理区名 | 整備人口 (人) | 計画区域内 の普及率 (%) | 水洗化人口 (人) | 水洗化率 (%) |
|------|--------------|-------------|----------------------|--------------|-------------|
| 枚方市 | 渚 | 322,162 | 93.2 | 308,042 | 95.6 |
| | 鴻池 | 62,867 | 99.5 | 62,301 | 99.1 |
| | 流関計 | 385,029 | 94.2 | 370,343 | 96.2 |
| | 市計 | 385,029 | 94.2 | 370,343 | 96.2 |
| 守口市 | 守口 | 70,066 | 100.0 | 70,060 | 99.9 |
| | 守口 (門真市域) | 0 | - | 0 | - |
| | 鴻池 | 75,738 | 99.9 | 75,703 | 99.9 |
| | 市計 | 145,804 | 99.9 | 145,763 | 99.9 |
| 寝屋川市 | 鴻池 | 241,361 | 99.7 | 235,527 | 97.6 |
| 大東市 | 鴻池 | 86,144 | 99.0 | 83,196 | 96.6 |
| | 川俣 | 36,924 | 98.5 | 35,398 | 95.9 |
| | 市計 | 123,068 | 98.9 | 118,594 | 96.4 |
| 門真市 | 守口 | 0 | - | 0 | - |
| | 鴻池 | 106,425 | 83.1 | 105,425 | 99.1 |
| | 市計 | 106,425 | 83.1 | 105,425 | 99.1 |

| 都市名 | 処理区名 | 計画決定 年月日 | 全体計画 処理面積 (ha) | 全体計画 処理人口 (人) | 全体計画 処理水量 (m ³ /日) | 下法認可 年月日 | 認可 処理面積 (ha) |
|------|------|------------------------|----------------------|---------------------|-------------------------------------|------------------------|--------------------|
| 四條畷市 | 田原 | S58.02.25 H12.11.07 | 187 | 11,500 | 6,900 | S61.07.07 H22.02.22 | 187 |
| | 鴻池 | S46.08.16 H17.12.05 | 488 | 51,750 | 25,531 | S47.03.31 H18.02.17 | 488 |
| | 市計 | — | 675 | 63,250 | 32,431 | — | 675 |
| 交野市 | 渚 | S49.07.01 H21.12.02 | 1,333 | 86,500 | 53,600 | S49.12.12 H22.03.10 | 1,124 |
| | 鴻池 | S49.07.01 H16.12.28 | 50 | 2,100 | 1,010 | S49.12.12 H21.03.06 | 19 |
| | 市計 | — | 1,383 | 88,600 | 54,610 | — | 1,143 |
| 東大阪市 | 放出 | S32.11.20 H16.12.28 | 397 | 44,350 | 43,970 | S26.07.09 H22.11.24 | 397 |
| | 平野 | S32.11.20 H16.12.28 | 394 | 42,290 | 23,880 | S26.07.09 H22.11.24 | 394 |
| | 単独計 | — | 791 | 86,640 | 67,850 | — | 791 |
| | 鴻池 | S48.07.28 H16.12.28 | 12 | 1,100 | 660 | S48.10.20 H16.03.31 | 12 |
| | 川俣 | S42.12.21 H18.11.29 | 4,355 | 389,540 | 250,580 | S42.12.03 H19.02.14 | 4,355 |
| | 流関計 | — | 4,367 | 390,640 | 251,240 | — | 4,367 |
| | 市計 | — | 5,158 | 477,280 | 319,090 | — | 5,158 |

| 都市名 | 処理区名 | 認可 処理人口 (人) | 認可 処理水量 (m ³ /日) | 計画区域内 現在人口 (人) | 実排水 面積 (ha) | 整備面積 (ha) |
|------|------|-------------------|-----------------------------------|----------------------|-------------------|--------------|
| 四條畷市 | 田原 | 9,450 | 4,820 | 9,224 | 187 | 187 |
| | 鴻池 | 51,580 | 25,428 | 47,821 | 456 | 456 |
| | 市計 | 61,030 | 30,248 | 57,045 | 643 | 643 |
| 交野市 | 渚 | 84,400 | 33,000 | 75,942 | 878 | 872 |
| | 鴻池 | 2,100 | 1,010 | 2,036 | 18 | 18 |
| | 市計 | 86,500 | 34,010 | 77,978 | 896 | 890 |
| 東大阪市 | 放出 | 44,350 | 43,970 | 46,820 | 397 | 397 |
| | 平野 | 42,290 | 23,880 | 42,162 | 394 | 394 |
| | 単独計 | 86,640 | 67,850 | 88,982 | 791 | 791 |
| | 鴻池 | 1,100 | 660 | 8 | 12 | 12 |
| | 川俣 | 389,540 | 250,580 | 413,099 | 4,283 | 4,281 |
| | 流関計 | 390,640 | 251,240 | 413,107 | 4,295 | 4,293 |
| | 市計 | 477,280 | 319,090 | 502,089 | 5,086 | 5,084 |

| 都市名 | 処理区名 | 整備人口 (人) | 計画区域内 の普及率 (%) | 水洗化人口 (人) | 水洗化率 (%) |
|------|------|-------------|----------------------|--------------|-------------|
| 四條畷市 | 田原 | 9,224 | 100.0 | 9,199 | 99.7 |
| | 鴻池 | 47,809 | 99.9 | 46,711 | 97.7 |
| | 市計 | 57,033 | 99.9 | 55,910 | 98.0 |
| 交野市 | 渚 | 71,536 | 94.2 | 70,100 | 98.0 |
| | 鴻池 | 1,996 | 98.0 | 1,927 | 96.5 |
| | 市計 | 73,532 | 94.3 | 72,027 | 98.0 |
| 東大阪市 | 放出 | 46,820 | 100.0 | 46,797 | 99.9 |
| | 平野 | 42,162 | 100.0 | 42,075 | 99.8 |
| | 単独計 | 88,982 | 100.0 | 88,872 | 99.9 |
| | 鴻池 | 8 | 100.0 | 8 | 100.0 |
| | 川俣 | 411,264 | 99.6 | 385,860 | 93.8 |
| | 流関計 | 411,272 | 99.6 | 385,868 | 93.8 |
| | 市計 | 500,254 | 99.6 | 474,740 | 94.9 |

| 都市名 | 処理区名 | 計画決定 年月日 | 全体計画 処理面積 (ha) | 全体計画 処理人口 (人) | 全体計画 処理水量 (m ³ /日) | 下法認可 年月日 | 認可 処理面積 (ha) |
|-------|------|----------------------------|----------------------|---------------------|-------------------------------------|----------------------------|--------------------|
| 八尾市 | 平野 | S45. 8. 20 H16. 12. 28 | 70 | 5, 500 | 5, 400 | S46. 03. 02 H20. 12. 01 | 70 |
| | 川俣 | S35. 10. 17 H22. 03. 10 | 3, 410 | 290, 600 | 211, 700 | S35. 08. 19 H23. 03. 25 | 3, 155 |
| | 今池 | S48. 01. 16 H16. 12. 28 | 4 | 100 | 60 | — — | |
| | 大井 | S48. 01. 16 H16. 12. 28 | 1 | 100 | 60 | — — | |
| | 流関計 | — | 3, 415 | 290, 800 | 211, 820 | — | 3, 155 |
| | 市計 | — | 3, 485 | 296, 300 | 217, 220 | — | 3, 225 |
| 柏原市 | 川俣 | S46. 07. 15 H17. 07. 12 | 463 | 36, 340 | 30, 920 | S47. 03. 31 H21. 03. 11 | 414 |
| | 大井 | S52. 12. 01 H14. 02. 21 | 604 | 28, 810 | 28, 400 | S53. 01. 19 H22. 3. 30 | 428 |
| | 市計 | — | 1, 067 | 65, 150 | 59, 320 | — | 842 |
| 松原市 | 今池 | S45. 08. 19 H24. 3. 23 | 1, 617 | 105, 200 | 54, 920 | S46. 01. 21 H23. 2. 8 | 1, 280 |
| 富田林市 | 今池 | H元. 12. 05 H17. 12. 05 | 33 | 800 | 480 | — | |
| | 大井 | S57. 12. 20 H22. 5. 13 | 2, 043 | 77, 500 | 49, 380 | S58. 03. 22 H22. 12. 17 | 1, 166 |
| | 狭山 | S40. 01. 13 H17. 12. 05 | 775 | 55, 700 | 33, 820 | S43. 02. 06 H22. 12. 17 | 680 |
| | 市計 | — | 2, 851 | 134, 000 | 83, 680 | — | 1, 846 |
| 河内長野市 | 滝畑 | — | 25 | 1, 160 | 220 | H10. 05. 29 H24. 3. 28 | 25 |
| | 狭山 | S49. 12. 03 H20. 11. 13 | 3, 215 | 132, 100 | 82, 040 | S50. 02. 21 H22. 12. 22 | 1, 707 |
| | 市計 | — | 3, 240 | 133, 260 | 82, 260 | — | 1, 732 |

| 都市名 | 処理区名 | 認可 処理人口 (人) | 認可 処理水量 (m ³ /日) | 計画区域内 現在人口 (人) | 実排水 面積 (ha) | 整備面積 (ha) |
|-------|------|-------------------|-----------------------------------|----------------------|-------------------|--------------|
| 八尾市 | 平野 | 5,500 | 5,400 | 4,270 | 45 | 45 |
| | 川俣 | 285,715 | 208,700 | 265,759 | 2,486 | 2,486 |
| | 今池 | — | — | | | |
| | 大井 | — | — | | | |
| | 流関計 | 285,715 | 208,700 | 265,759 | 2,486 | 2,486 |
| | 市計 | 291,215 | 214,100 | 270,029 | 2,531 | 2,531 |
| 柏原市 | 川俣 | 34,880 | 29,920 | 40,575 | 334 | 334 |
| | 大井 | 24,360 | 23,960 | 31,349 | 303 | 303 |
| | 市計 | 59,240 | 53,880 | 71,924 | 637 | 637 |
| 松原市 | 今池 | 108,159 | 30,613 | 123,991 | 986 | 924 |
| 富田林市 | 今池 | — | — | | | |
| | 大井 | 71,561 | 45,817 | 62,569 | 939 | 934 |
| | 狭山 | 55,093 | 33,456 | 50,660 | 626 | 651 |
| | 市計 | 126,654 | 79,273 | 113,229 | 1,565 | 1,585 |
| 河内長野市 | 滝畑 | 1,160 | 220 | 255 | 23 | 23 |
| | 狭山 | 125,600 | 77,698 | 111,072 | 1,416 | 1,416 |
| | 市計 | 126,760 | 77,918 | 111,327 | 1,439 | 1,439 |

| 都市名 | 処理区名 | 整備人口 (人) | 計画区域内 の普及率 (%) | 水洗化人口 (人) | 水洗化率 (%) |
|-------|------|-------------|----------------------|--------------|-------------|
| 八尾市 | 平野 | 4,131 | 96.7 | 3,684 | 89.2 |
| | 川俣 | 232,954 | 87.7 | 194,706 | 83.6 |
| | 今池 | | — | | - |
| | 大井 | | — | | - |
| | 流関計 | 232,954 | 87.7 | 194,706 | 83.6 |
| | 市計 | 237,085 | 87.8 | 198,390 | 83.7 |
| 柏原市 | 川俣 | 35,488 | 87.5 | 30,980 | 87.3 |
| | 大井 | 24,488 | 78.1 | 20,835 | 85.1 |
| | 市計 | 59,976 | 83.4 | 51,815 | 86.4 |
| 松原市 | 今池 | 114,162 | 92.1 | 100,466 | 88.0 |
| 富田林市 | 今池 | | — | | - |
| | 大井 | 51,423 | 82.2 | 43,610 | 84.8 |
| | 狭山 | 49,116 | 97.0 | 48,337 | 98.4 |
| | 市計 | 100,539 | 88.8 | 91,947 | 91.5 |
| 河内長野市 | 滝畑 | 255 | 100.0 | 252 | 98.8 |
| | 狭山 | 100,696 | 90.7 | 94,871 | 94.2 |
| | 市計 | 100,951 | 90.7 | 95,123 | 94.2 |

| 都市名 | 処理区名 | 計画決定 年月日 | 全体計画 処理面積 (ha) | 全体計画 処理人口 (人) | 全体計画 処理水量 (m ³ /日) | 下法認可 年月日 | 認可 処理面積 (ha) |
|-------|------|------------------------|----------------------|---------------------|-------------------------------------|------------------------|--------------------|
| 羽曳野市 | 今池 | S51.02.16 H16.12.28 | 899 | 58,680 | 30,370 | S51.10.25 H19.03.26 | 730 |
| | 大井 | S51.02.16 H16.12.28 | 1,385 | 52,820 | 28,540 | S53.04.27 H19.03.26 | 588 |
| | 市計 | — | 2,284 | 111,500 | 58,910 | — | 1,318 |
| 藤井寺市 | 川俣 | H04.12.09 H18.03.17 | 37 | 1,400 | 841 | H05.03.16 H23.2.24 | 13 |
| | 今池 | S54.11.14 H18.3.17 | 131 | 5,900 | 3,000 | H07.03.28 H19.7.13 | 40 |
| | 大井 | S47.12.26 H18.3.17 | 643 | 50,900 | 26,018 | S48.01.18 H23.02.25 | 643 |
| | 市計 | — | 811 | 58,200 | 29,859 | — | 696 |
| 太子町 | 大井 | S63.11.29 H16.10.15 | 793 | 16,400 | 10,040 | H02.01.30 H22.12.17 | 264 |
| 河南町 | 大井 | S63.07.22 H22.1.29 | 991 | 18,900 | 12,000 | S63.10.31 H22.12.24 | 411 |
| 大阪狭山市 | 狭山 | S43.10.02 H19.12.07 | 1,149 | 57,110 | 30,180 | S43.09.19 H20.09.03 | 985 |
| | 今池 | H03.08.05 H03.08.05 | 56 | 1,490 | 1,045 | H04.01.23 H20.09.03 | 56 |
| | 市計 | — | 1,205 | 58,600 | 31,225 | — | 1,041 |
| 千早赤阪村 | 大井 | H07.03.31 H16.11.11 | 365 | 8,300 | 5,480 | H05.09.01 H23.02.23 | 248 |

| 都市名 | 処理区名 | 認可 処理人口 (人) | 認可 処理水量 (m ³ /日) | 計画区域内 現在人口 (人) | 実排水 面積 (ha) | 整備面積 (ha) |
|-------|------|-------------------|-----------------------------------|----------------------|-------------------|--------------|
| 羽曳野市 | 今池 | 59,330 | 30,090 | 62,834 | 478 | 458 |
| | 大井 | 49,700 | 26,900 | 53,727 | 492 | 486 |
| | 市計 | 109,030 | 56,990 | 116,561 | 970 | 944 |
| 藤井寺市 | 川俣 | 1,360 | 816 | 1,825 | 8 | 8 |
| | 今池 | 2,445 | 1,243 | 7,545 | 40 | 40 |
| | 大井 | 50,900 | 26,018 | 57,096 | 461 | 455 |
| | 市計 | 54,705 | 28,077 | 66,466 | 509 | 503 |
| 太子町 | 大井 | 13,200 | 8,187 | 14,226 | 238 | 238 |
| 河南町 | 大井 | 16,840 | 10,685 | 15,460 | 354 | 355 |
| 大阪狭山市 | 狭山 | 57,730 | 30,082 | 56,295 | 832 | 832 |
| | 今池 | 1,510 | 1,060 | 1,357 | 39 | 39 |
| | 市計 | 59,240 | 31,142 | 57,652 | 871 | 871 |
| 千早赤阪村 | 大井 | 6,090 | 4,154 | 5,035 | 198 | 198 |

| 都市名 | 処理区名 | 整備人口 (人) | 計画区域内 の普及率 (%) | 水洗化人口 (人) | 水洗化率 (%) |
|-------|------|-------------|----------------------|--------------|-------------|
| 羽曳野市 | 今池 | 48,377 | 77.0 | 38,926 | 80.5 |
| | 大井 | 44,196 | 82.3 | 38,851 | 87.9 |
| | 市計 | 92,573 | 79.4 | 77,777 | 84.0 |
| 藤井寺市 | 川俣 | 1,554 | 85.2 | 1,499 | 96.5 |
| | 今池 | 3,239 | 42.9 | 3,036 | 93.7 |
| | 大井 | 45,064 | 78.9 | 38,953 | 86.4 |
| | 市計 | 49,857 | 75.0 | 43,488 | 87.2 |
| 太子町 | 大井 | 13,237 | 93.0 | 11,511 | 87.0 |
| 河南町 | 大井 | 14,409 | 93.2 | 13,013 | 90.3 |
| 大阪狭山市 | 狭山 | 56,285 | 99.9 | 54,662 | 97.1 |
| | 今池 | 1,357 | 100.0 | 842 | 62.0 |
| | 市計 | 57,642 | 99.9 | 55,504 | 96.3 |
| 千早赤阪村 | 大井 | 4,409 | 87.6 | 3,742 | 84.9 |

| 都市名 | 処理区名 | 計画決定 年月日 | 全体計画 処理面積 (ha) | 全体計画 処理人口 (人) | 全体計画 処理水量 (m ³ /日) | 下法認可 年月日 | 認可 処理面積 (ha) |
|------|--------------|------------------------|----------------------|---------------------|-------------------------------------|------------------------|--------------------|
| 堺市 | 三宝 | S34.03.31 H17.01.24 | 1,924 | 175,500 | 159,500 | S27.08.06 H24.3.15 | 1,906 |
| | 石津 | S40.02.17 H17.01.24 | 1,756 | 163,600 | 102,400 | S27.08.06 H24.3.15 | 1,756 |
| | 泉北 | S42.01.17 | 5,454 | 314,900 | 192,400 | S42.01.17 | 4,252 |
| | 泉北 (和泉市域) | H17.01.24 | (242) | (19,000) | (12,300) | H24.3.15 | (237) |
| | 単独計 | — | 9,134 | 654,000 | 454,300 | — | 7,914 |
| | 今池 | S43.03.30 H20.03.03 | 3,457 | 236,000 | 168,100 | S27.08.06 H23.02.18 | 3,039 |
| | 北部 | H元.12.04 H17.01.24 | 115 | 5,100 | 3,100 | H03.03.28 H24.1.17 | 83 |
| | 大井 | — | 18 | 100 | — | — | — |
| | 流関計 | — | 3,590 | 241,200 | 171,200 | — | 3,122 |
| | 市計 | — | 12,724 | 895,200 | 625,500 | — | 11,036 |
| 泉大津市 | 汐見 | S37.06.19 H22.12.27 | 湾岸北部に取 | | | S40.03.30 H20.12.02 | |
| | 高石 | 泉北環境で 計画決定 | 34 | 4,000 | 2,400 | S43.03.25 H20.03.25 | 34 |
| | 単独計 | — | 34 | 4,000 | 2,400 | — | 34 |
| | 北部 | S37.06.19 H22.12.27 | 1,282 | 77,000 | 74,600 | S40.03.30 H24.3.21 | 1,186 |
| | 市計 | — | 1,316 | 81,000 | 77,000 | — | 1,220 |

| 都市名 | 処理区名 | 認可 処理人口 (人) | 認可 処理水量 (m ³ /日) | 計画区域内 現在人口 (人) | 実排水 面積 (ha) | 整備面積 (ha) |
|------|--------------|-------------------|-----------------------------------|----------------------|-------------------|--------------|
| 堺市 | 三宝 | 165,500 | 120,200 | 158,404 | 1,853 | 1,853 |
| | 石津 | 163,600 | 75,400 | 170,674 | 1,741 | 1,741 |
| | 泉北 | 310,400 | 132,300 | 288,284 | 4,111 | 4,111 |
| | 泉北 (和泉市域) | (18,835) | (12,210) | (16,098) | (219) | (219) |
| | 単独計 | 639,500 | 327,900 | 617,362 | 7,705 | 7,705 |
| | 今池 | 234,350 | 167,140 | 226,756 | 2,631 | 2,631 |
| | 北部 | 5,100 | 3,100 | 5,217 | 72 | 72 |
| | 大井 | | | | | |
| | 流関計 | 239,450 | 170,240 | 231,973 | 2,703 | 2,703 |
| | 市計 | 878,950 | 498,140 | 849,335 | 10,408 | 10,408 |
| 泉大津市 | 汐見 | 湾岸北部に取 | | | | |
| | 高石 | 4,000 | 2,400 | 2,489 | 33 | 33 |
| | 単独計 | 4,000 | 2,400 | 2,489 | 33 | 33 |
| | 北部 | 77,000 | 64,632 | 74,336 | 860 | 860 |
| | 市計 | 81,000 | 67,032 | 76,825 | 893 | 893 |

| 都市名 | 処理区名 | 整備人口 (人) | 計画区域内 の普及率 (%) | 水洗化人口 (人) | 水洗化率 (%) |
|------|--------------|-------------|----------------------|--------------|-------------|
| 堺市 | 三宝 | 158,401 | 99.9 | 148,836 | 94.0 |
| | 石津 | 170,664 | 99.9 | 160,192 | 93.9 |
| | 泉北 | 287,128 | 99.6 | 261,281 | 91.0 |
| | 泉北 (和泉市域) | (15,939) | (99.0) | (15,527) | (97.4) |
| | 単独計 | 616,193 | 99.8 | 570,309 | 92.6 |
| | 今池 | 225,102 | 99.3 | 201,184 | 89.4 |
| | 北部 | 5,217 | 100.0 | 4,371 | 83.8 |
| | 大井 | | — | | - |
| | 流関計 | 230,319 | 99.3 | 205,555 | 89.2 |
| | 市計 | 846,512 | 99.7 | 775,864 | 91.7 |
| 泉大津市 | 汐見 | 湾岸北部に取 | — | | - |
| | 高石 | 2,425 | 97.4 | 2,004 | 82.6 |
| | 単独計 | 2,425 | 97.4 | 2,004 | 82.6 |
| | 北部 | 69,730 | 93.8 | 61,589 | 88.3 |
| | 市計 | 72,155 | 93.9 | 63,593 | 88.1 |

| 都市名 | 処理区名 | 計画決定 年月日 | 全体計画 処理面積 (ha) | 全体計画 処理人口 (人) | 全体計画 処理水量 (m ³ /日) | 下法認可 年月日 | 認可 処理面積 (ha) |
|------|------|------------------------|----------------------|---------------------|-------------------------------------|------------------------|--------------------|
| 和泉市 | 泉北 | 堺市で 計画決定 | 242 | 19,000 | 12,300 | S49.01.17 H18.03.10 | 237 |
| | 高石 | 泉北環境で 計画決定 | 78 | 16,000 | 9,600 | S43.03.25 H20.03.25 | 78 |
| | 単独計 | | 320 | 35,000 | 21,900 | | 315 |
| | 北部 | S50.11.13 H24.2.16 | 4,805 | 165,850 | 78,780 | S52.12.12 H19.03.28 | 2,433 |
| | 市計 | | 5,125 | 200,850 | 100,680 | | 2,748 |
| 高石市 | 高石 | 泉北環境で 計画決定 | 153 | 17,000 | 10,500 | S43.03.25 H20.03.25 | 153 |
| | 北部 | S43.03.25 H18.02.17 | 509 | 52,700 | 35,800 | S43.03.25 H23.03.16 | 509 |
| | 市計 | | 662 | 69,700 | 46,300 | | 662 |
| 忠岡町 | 北部 | S49.09.17 H16.12.28 | 355 | 19,000 | 25,100 | S49.12.11 H24.2.20 | 297 |
| 岸和田市 | 磯ノ上 | S32.11.20 H22.12.1 | 55 | 3,300 | 3,290 | S27.01.23 H24.3.10 | 55 |
| | 牛滝 | — | 11 | 50 | 440 | H08.10.23 H08.10.23 | 8 |
| | 単独計 | | 66 | 3,350 | 3,730 | | 63 |
| | 北部 | S51.02.23 H22.12.1 | 5,106 | 212,300 | 152,360 | S51.03.29 H23.3.10 | 3,593 |
| | 中部 | H05.02.03 H16.12.28 | 33 | 1,600 | 960 | H05.03.15 H16.03.22 | 2 |
| | 流関計 | | 5,139 | 213,900 | 153,320 | | 3,595 |
| | 市計 | | 5,205 | 217,250 | 157,050 | | 3,658 |

| 都市名 | 処理区名 | 認可 処理人口 (人) | 認可 処理水量 (m ³ /日) | 計画区域内 現在人口 (人) | 実排水 面積 (ha) | 整備面積 (ha) |
|------|------|-------------------|-----------------------------------|----------------------|-------------------|--------------|
| 和泉市 | 泉北 | 18,835 | 12,210 | 16,098 | 219 | 219 |
| | 高石 | 16,000 | 9,600 | 8,832 | 78 | 78 |
| | 単独計 | 34,835 | 21,810 | 24,930 | 297 | 297 |
| | 北部 | 158,950 | 75,710 | 160,742 | 1,789 | 1,779 |
| | 市計 | 193,785 | 97,520 | 185,672 | 2,086 | 2,076 |
| 高石市 | 高石 | 17,000 | 10,500 | 14,914 | 150 | 150 |
| | 北部 | 52,700 | 35,800 | 44,130 | 424 | 424 |
| | 市計 | 69,700 | 46,300 | 59,044 | 574 | 574 |
| 忠岡町 | 北部 | 19,000 | 25,100 | 17,988 | 285 | 278 |
| 岸和田市 | 磯ノ上 | 3,300 | 3,290 | 1,969 | 55 | 55 |
| | 牛滝 | 50 | 230 | 52 | 8 | 8 |
| | 単独計 | 3,350 | 3,520 | 2,021 | 63 | 63 |
| | 北部 | 204,300 | 146,020 | 198,440 | 2,655 | 2,655 |
| | 中部 | 300 | 180 | 267 | 2 | 2 |
| | 流関計 | 204,600 | 146,200 | 198,707 | 2,657 | 2,657 |
| | 市計 | 207,950 | 149,720 | 200,728 | 2,720 | 2,720 |

| 都市名 | 処理区名 | 整備人口 (人) | 計画区域内 の普及率 (%) | 水洗化人口 (人) | 水洗化率 (%) |
|------|------|-------------|----------------------|--------------|-------------|
| 和泉市 | 泉北 | 15,939 | 99.0 | 15,527 | 97.4 |
| | 高石 | 8,832 | 100.0 | 8,832 | 100.0 |
| | 単独計 | 24,771 | 99.4 | 24,359 | 98.3 |
| | 北部 | 134,742 | 83.8 | 114,700 | 85.1 |
| | 市計 | 159,513 | 85.9 | 139,059 | 87.2 |
| 高石市 | 高石 | 14,603 | 97.9 | 13,226 | 90.6 |
| | 北部 | 37,720 | 85.5 | 33,365 | 88.5 |
| | 市計 | 52,323 | 88.6 | 46,591 | 89.0 |
| 忠岡町 | 北部 | 17,387 | 96.7 | 14,388 | 82.8 |
| 岸和田市 | 磯ノ上 | 1,969 | 100.0 | 1,818 | 92.3 |
| | 牛滝 | 52 | 100.0 | 38 | 73.1 |
| | 単独計 | 2,021 | 100.0 | 1,856 | 91.8 |
| | 北部 | 184,645 | 93.0 | 171,569 | 92.9 |
| | 中部 | 267 | 100.0 | 267 | 100.0 |
| | 流関計 | 184,912 | 93.1 | 171,836 | 92.9 |
| | 市計 | 186,933 | 93.1 | 173,692 | 92.9 |

| 都市名 | 処理区名 | 計画決定 年月日 | 全体計画 処理面積 (ha) | 全体計画 処理人口 (人) | 全体計画 処理水量 (m ³ /日) | 下法認可 年月日 | 認可 処理面積 (ha) |
|------|---------------|------------------------|----------------------|---------------------|-------------------------------------|------------------------|--------------------|
| 貝塚市 | 北部 | S54.07.27 H19.01.01 | 156 | 5,300 | 2,370 | H07.06.02 H23.03.28 | 55 |
| | 中部 | S54.07.27 H16.12.28 | 2,309 | 91,800 | 49,930 | S55.12.22 H23.03.28 | 1,356 |
| | 市計 | — | 2,465 | 97,100 | 52,300 | — | 1,411 |
| 泉佐野市 | 中部 | S61.08.01 H23.11.17 | 2,774 | 97,200 | 71,590 | S62.02.23 H24.2.20 | 1,324 |
| | 南部 | H12.11.07 H16.12.28 | 11 | 100 | 100 | — — | — |
| | 市計 | — | 2,785 | 97,300 | 71,590 | — | 1,324 |
| 泉南市 | 中部 | S62.08.03 H16.12.28 | 42 | 1,700 | 2,200 | S62.10.05 H23.03.18 | 29 |
| | 南部 | S52.02.09 H18.03.17 | 1,764 | 72,100 | 70,400 | S62.10.05 H23.03.18 | 729 |
| | 市計 | — | 1,806 | 73,800 | 72,600 | — | 758 |
| 熊取町 | 中部 | S63.03.01 H16.12.28 | 1,328 | 47,000 | 22,480 | S63.10.24 H18.03.09 | 703 |
| 田尻町 | 中部 | S61.08.01 H14.02.15 | 256 | 7,900 | 5,660 | S62.07.09 H21.03.05 | 201 |
| 阪南市 | 南部 | S53.07.17 H23.3.29 | 1,716 | 61,100 | 28,680 | S63.07.18 H23.2.2 | 741 |
| 岬町 | 南部 | H元.12.01 H18.2.16 | 765 | 27,500 | 18,200 | H元.12.25 H24.2.20 | 564 |
| 泉北環境 | 高石 (泉大津市域) | | (34) | (4,000) | (2,400) | | (34) |
| | 高石 (和泉市域) | S43.03.25 | (78) | (16,000) | (9,600) | S43.03.25 | (78) |
| | 高石 (高石市域) | H16.12.28 | (153) | (17,000) | (10,500) | H20.03.25 | (153) |
| | (泉環計) | | (265) | (37,000) | (22,500) | | (265) |

| 都市名 | 処理区名 | 認可 処理人口 (人) | 認可 処理水量 (m ³ /日) | 計画区域内 現在人口 (人) | 実排水 面積 (ha) | 整備面積 (ha) |
|------|---------------|-------------------|-----------------------------------|----------------------|-------------------|--------------|
| 貝塚市 | 北部 | 5,020 | 2,180 | 5,139 | 46 | 46 |
| | 中部 | 73,668 | 41,070 | 84,699 | 882 | 863 |
| | 市計 | 78,688 | 43,250 | 89,838 | 928 | 909 |
| 泉佐野市 | 中部 | 55,350 | 47,939 | 101,092 | 910 | 831 |
| | 南部 | — | — | 120 | | |
| | 市計 | 55,350 | 47,939 | 101,212 | 910 | 831 |
| 泉南市 | 中部 | 1,500 | 1,950 | 1,374 | 25 | 14 |
| | 南部 | 40,000 | 48,500 | 62,319 | 808 | 592 |
| | 市計 | 41,500 | 50,450 | 63,693 | 833 | 606 |
| 熊取町 | 中部 | 34,672 | 16,935 | 44,544 | 547 | 547 |
| 田尻町 | 中部 | 7,720 | 5,552 | 8,421 | 271 | 152 |
| 阪南市 | 南部 | 34,900 | 16,420 | 57,492 | 564 | 522 |
| 岬町 | 南部 | 18,800 | 12,980 | 16,410 | 419 | 419 |
| 泉北環境 | 高石 (泉大津市域) | (4,000) | (2,400) | (2,489) | (33) | (33) |
| | 高石 (和泉市域) | (16,000) | (9,600) | (8,832) | (78) | (78) |
| | 高石 (高石市域) | (17,000) | (10,500) | (14,914) | (150) | (150) |
| | (泉環計) | (37,000) | (22,500) | (26,235) | (261) | (261) |

| 都市名 | 処理区名 | 整備人口 (人) | 計画区域内 の普及率 (%) | 水洗化人口 (人) | 水洗化率 (%) |
|------|---------------|-------------|----------------------|--------------|-------------|
| 貝塚市 | 北部 | 3,912 | 76.1 | 3,730 | 95.3 |
| | 中部 | 45,771 | 54.0 | 38,527 | 84.2 |
| | 市計 | 49,683 | 55.3 | 42,257 | 85.1 |
| 泉佐野市 | 中部 | 35,747 | 35.4 | 31,542 | 88.2 |
| | 南部 | | | | |
| | 市計 | 35,747 | 35.3 | 31,542 | 88.2 |
| 泉南市 | 中部 | 1,350 | 98.3 | 1,315 | 97.4 |
| | 南部 | 32,778 | 52.6 | 31,164 | 95.1 |
| | 市計 | 34,128 | 53.6 | 32,479 | 95.2 |
| 熊取町 | 中部 | 33,884 | 76.1 | 31,842 | 94.0 |
| 田尻町 | 中部 | 8,217 | 97.6 | 7,124 | 86.7 |
| 阪南市 | 南部 | 27,123 | 47.2 | 24,224 | 89.3 |
| 岬町 | 南部 | 12,777 | 77.9 | 10,173 | 79.6 |
| 泉北環境 | 高石 (泉大津市域) | (2,425) | (97.4) | (2,004) | (82.6) |
| | 高石 (和泉市域) | (8,832) | (100.0) | (8,832) | (100.0) |
| | 高石 (高石市域) | (14,603) | (97.9) | (13,226) | (90.6) |
| | (泉北環境計) | (25,860) | | (24,062) | |

| 都市名 | 処理区名 | 計画決定 年月日 | 全体計画 処理面積 (ha) | 全体計画 処理人口 (人) | 全体計画 処理水量 (m ³ /日) | 下法認可 年月日 | 認可 処理面積 (ha) |
|-----|------|-------------|----------------------|---------------------|-------------------------------------|-------------|--------------------|
| 府総計 | 単独 | — | 34,085 | 3,920,397 | 3,172,640 | — | 32,684 |
| | 流関 | | 82,407 | 5,249,103 | 3,552,681 | | 63,542 |
| | 計 | | 116,492 | 9,169,500 | 6,725,321 | | 96,226 |

- 備考 1) ()書き：他市域内において自市が計画決定、認可を行ったもの、計より除く。
2) []書き：流域下水道の暫定処理で計より除く[流関の処理区に含まれている。]
3) 計画区域内現在人口(市計)：(上段：計画区域内現在人口)
4) 処理水量：(上段：日最大)
5) 普及計(市計)：(上段：整備人口／計画区域内人口)
6) 堺市の今池処理区における計画決定及び下法認可の年月日の()は旧美原町における年月日

| 都市名 | 処理区名 | 認可 処理人口 (人) | 認可 処理水量 (m ³ /日) | 計画区域内 現在人口 (人) | 実排水 面積 (ha) | 整備面積 (ha) |
|-----|------|-------------------|-----------------------------------|----------------------|-------------------|--------------|
| 府総計 | 単独 | 3,942,752 | 3,032,270 | 3,831,342 | 32,005 | 32,005 |
| | 流関 | 5,074,586 | 3,338,255 | 5,021,578 | 51,791 | 50,949 |
| | 計 | 9,017,338 | 6,370,525 | 8,852,920 | 83,796 | 82,954 |

- 備考 1) ()書き：他市域内において自市が計画決定、認可を行ったもの、計より除く。
2) []書き：流域下水道の暫定処理で計より除く[流関の処理区に含まれている。]
3) 計画区域内現在人口(市計)：(上段：計画区域内現在人口)
4) 処理水量：(上段：日最大)
5) 普及計(市計)：(上段：整備人口/計画区域内人口)
6) 堺市の今池処理区における計画決定及び下法認可の年月日の()は旧美原町における年月日

| 都市名 | 処理区名 | 整備人口 (人) | 計画区域内 の普及率 (%) | 水洗化人口 (人) | 水洗化率 (%) |
|-----|------|-------------|----------------------|--------------|-------------|
| 府総計 | 単独 | 3,823,685 | 99.8 | 3,772,709 | 98.7 |
| | 流関 | 4,605,955 | 91.7 | 4,333,502 | 94.1 |
| | 計 | 8,429,640 | 95.2 | 8,106,211 | 96.2 |

- 備考 1) ()書き：他市域内において自市が計画決定、認可を行ったもの、計より除く。
2) []書き：流域下水道の暫定処理で計より除く[流関の処理区に含まれている。]
3) 計画区域内現在人口(市計)：(上段：計画区域内現在人口)
4) 処理水量：(上段：日最大)
5) 普及計(市計)：(上段：整備人口／計画区域内人口)
6) 堺市の今池処理区における計画決定及び下法認可の年月日の()は旧美原町における年月日

5. 公共下水道ポンプ場現況

| 市町村名 流域名 | ポンプ場 (抽水場) | 汚水 中継先 | 供用開始 年月日 | 排除方式 | 計画面積 (ha) | |
|-------------|---------------|-----------|-------------|----------|-----------|--------|
| | | | | | 雨水 | 汚水 |
| 大阪市 | 大野処理場内 | — | S42. 11. 01 | 合流(一部分流) | 1, 387 | 1, 859 |
| | 塚本 | 大野 | S27. 06. 01 | 合流 | 205 | 727 |
| | 西島 | 〃 | S25. | 〃 | — | 108 |
| | 竹島 | 〃 | S40. 06. 03 | 〃 | 13 | 116 |
| | 中島 | 〃 | S53. 07. 12 | 〃 | 53 | 53 |
| | 中島第二 | 〃 | H04. 04. 01 | 分流 | 142 | 142 |
| | 佃第一 | 〃 | S22. | 合流 | 0 | 23 |
| | 佃第二 | 〃 | S34. 03. 12 | 〃 | 0 | 88 |
| | 十八条処理場内 | — | S45. 03. 20 | 〃 | 1, 158 | 1, 276 |
| | 国次 | — | S31. | 〃 | — | — |
| | 相川 | 十八条 | S45. 03. | 〃 | — | 25 |
| | 井高野 | 〃 | S52. 07. 01 | 〃 | 93 | 93 |
| | 今福処理場内 | — | S41. 06. 01 | 〃 | 902 | 1, 613 |
| | 東野田 | 今福 | H02. 04. 01 | 〃 | 419 | 419 |
| | 江野川 | — | S48. 07. 01 | 〃 | 120 | 0 |
| | 城北 | 今福 | S34. 10. 13 | 〃 | 172 | 172 |
| | 中浜処理場内 | — | S35. 05. 01 | 合流(一部分流) | 813 | 1, 781 |
| | 猫間川 | 中浜 | S36. 03. 31 | 合流 | 0 | 904 |
| | 今里 | — | S31. 01. 30 | 〃 | — | — |
| | 放出処理場内 | — | S42. 10. 01 | 合流 | 35 | 937 |
| | 城東 | 放出 | S29. 09. 16 | 〃 | 130 | 212 |
| | 深江 | 〃 | S29. 08. 1 | 〃 | 51 | 134 |
| | 片江 | 〃 | S37. 09. 1 | 〃 | 128 | 321 |
| | 平野処理場内 | — | S47. 04. 20 | 〃 | 221 | 2, 948 |
| | 平野市町 | 平野 | S45. 07. | 〃 | 2, 267 | 2, 540 |
| | 弁天 | 中浜 | S57. 03. 31 | 合流(一部分流) | 1, 116 | 27 |

| 市町村名 流域名 | ポンプ場 (抽水場) | 計画能力 | | 雨水放流先 | 平成24年度末能力 | | 備考 |
|-------------|---------------|---------------------------|---------------------------|--------|---------------------------|---------------------------|----|
| | | 雨水 (m ³ /秒) | 汚水 (m ³ /日) | | 雨水 (m ³ /秒) | 汚水 (m ³ /日) | |
| 大阪市 | 大野処理場内 | 7.50 | 677,376 | 神崎川 | 29.34 | 677,376 | |
| | 塚本 | 17.49 | 584,064 | 新淀川 | 40.00 | 426,816 | |
| | 西島 | — | 67,392 | 西島川 | 0.95 | 0 | |
| | 竹島 | 5.66 | 96,768 | 神崎川 | 11.15 | 96,768 | |
| | 中島 | 6.08 | 38,880 | 中島川 | 6.08 | 31,968 | |
| | 中島第二 | 12.33 | 15,552 | 神崎川 | 12.33 | 20,736 | |
| | 佃第一 | — | 20,736 | 左門殿川 | 0.33 | 20,736 | |
| | 佃第二 | — | 85,536 | 〃 | 8.92 | 85,536 | |
| | 十八条処理場内 | 55.66 | 1,296,000 | 神崎川 | 55.50 | 1,296,000 | |
| | 国次 | 10.50 | — | 〃 | 10.50 | — | |
| | 相川 | — | 41,472 | 〃 | — | 41,472 | |
| | 井高野 | 8.49 | 111,456 | 安威川 | 8.49 | 112,320 | |
| | 今福処理場内 | 39.32 | 1,317,600 | 寝屋川 | 39.32 | 1,317,600 | |
| | 東野田 | 18.54 | 467,424 | 〃 | 18.54 | 467,424 | |
| | 江野川 | 9.54 | — | 城北川 | 9.54 | — | |
| | 城北 | 17.16 | 85,536 | 〃 | 17.16 | 85,536 | |
| | 中浜処理場内 | 58.25 | 674,784 | 第2寝屋川 | 39.25 | 792,288 | |
| | 弁天 | 57.50 | 232,416 | 旧淀川 | 57.50 | 232,416 | |
| | 猫間川 | 13.66 | 414,720 | 第2寝屋川 | 13.66 | 446,688 | |
| | 今里 | 5.01 | — | 平野川 | 5.01 | — | |
| | 放出処理場内 | 2.33 | 733,536 | 平野川分水路 | 2.33 | 733,536 | |
| | 城東 | 13.34 | 150,336 | 〃 | 13.34 | 150,336 | |
| | 深江 | 6.67 | 100,224 | 〃 | 6.67 | 100,224 | |
| | 片江 | 11.66 | 132,192 | 〃 | 11.66 | 132,192 | |
| | 平野処理場内 | 14.30 | 146,880 | 〃 | 10.00 | 511,488 | |
| | 平野市町 | 61.16 | 1,729,728 | 平野川 | 61.16 | 1,729,728 | |
| | 住之江 | 75.00 | — | 住吉川 | 75.00 | — | |
| | 弁天 | 57.50 | 232,416 | 旧淀川 | 57.50 | 232,416 | |

| 市町村名 流域名 | ポンプ場 (抽水場) | 汚水 中継先 | 供用開始 年月日 | 排除方式 | 計画面積 (ha) | |
|-------------|---------------|-----------|-------------|----------|-----------|-------|
| | | | | | 雨水 | 汚水 |
| 大阪市 | 住之江処理場内 | — | S39. 12. 01 | 合流(一部分流) | 1,527 | 3,263 |
| | 平林 | 住之江 | S53. 06. 15 | 〃 | 38 | 73 |
| | 平林第二 | 〃 | S58. 05. | 分流 | 0 | 7 |
| | 南港第一 | — | S58. 03. | 〃 | 207 | 0 |
| | 南港第二 | 住之江 | S52. 10. | 合流(一部分流) | 523 | 653 |
| | 南港第三 | 〃 | S57. 06. | 分流 | 109 | 139 |
| | 千島処理場内 | — | S38. 10. 15 | 合流 | 468 | 705 |
| | 難波島 | — | S34. 06. 20 | 〃 | 10 | 0 |
| | 鶴町 | 千島 | S38. 10. 1 | 〃 | 89 | 135 |
| | 南恩加島 | 〃 | S34. 09. 03 | 〃 | 0 | 305 |
| | 福町 | 〃 | S40. 08. 30 | 〃 | 9 | 15 |
| | 船町 | — | S30. 10. | 〃 | 20 | 100 |
| | 市岡処理場内 | — | S36. 04. 15 | 合流(一部分流) | 821 | 821 |
| | 九条 | 市岡 | S28. 05. 1 | 合流 | 187 | 187 |
| | 港 | 〃 | S21. | 合流(一部分流) | 65 | 102 |
| | 港一号 | 〃 | S41. 04. 13 | 〃 | 27 | 37 |
| | 港二号 | 〃 | S41. 09. 13 | 合流 | 12 | 19 |
| | 此花処理場内 | — | S43. 07. 01 | 合流(一部分流) | 570 | 856 |
| | 北港 | 此花 | S26. 08. 26 | 合流 | 194 | 194 |
| | 恩貴島 | 〃 | T15. 07. | 〃 | 248 | 547 |
| | 桜島 | 〃 | S34. 12. 11 | 〃 | 45 | — |
| | 梅町 | — | S40. 09. 15 | 〃 | 90 | — |
| | 西野田 | 海老江 | S39. 09. | 合流 | — | — |
| | 海老江処理場内 | — | S15. 04. 01 | 合流(一部分流) | 641 | 1,215 |
| | 北野 | 海老江 | T13. 03. | 〃 | 348 | 376 |
| | 出入橋 | — | S39. 09. | 合流 | — | — |
| | 津守処理場内 | — | S15. 04. 01 | 合流(一部分流) | 78 | 1,962 |
| 天満堀川 | 海老江 | S62. 12. | 合流 | 193 | — | |

| 市町村名 流域名 | ポンプ場 (抽水場) | 計画能力 | | 雨水放流先 | 平成24年度末能力 | | 備考 |
|-------------|---------------|---------------------------|---------------------------|---------|---------------------------|---------------------------|----|
| | | 雨水 (m ³ /秒) | 汚水 (m ³ /日) | | 雨水 (m ³ /秒) | 汚水 (m ³ /日) | |
| 大阪市 | 住之江処理場内 | 136.00 | 1,155,168 | 住吉川 | 116.00 | 1,155,168 | |
| | 平林 | 3.25 | 42,336 | 住吉川 | 3.25 | 42,336 | |
| | 平林第二 | — | 8,640 | — | — | 8,640 | |
| | 南港第一 | 13.00 | — | 大阪港 | 13.00 | — | |
| | 南港第二 | 34.53 | 200,448 | 〃 | 16.42 | 209,088 | |
| | 南港第三 | 8.50 | 65,664 | 〃 | — | 37,152 | |
| | 咲洲 | — | 11,232 | — | — | 11,232 | |
| | 千島処理場内 | 40.00 | 330,048 | 木津川 | 40.00 | 172,800 | |
| | 難波島 | 2.92 | — | 〃 | 2.92 | — | |
| | 南恩加島 | — | — | 〃 | — | 110,592 | |
| | 鶴町 | 5.00 | 82,944 | 大阪港 | 5.00 | 82,944 | |
| | 福町 | 0.72 | 6,912 | 〃 | 0.50 | 19,872 | |
| | 船町 | 1.55 | 6,912 | 木津川 | 1.08 | — | |
| | 市岡処理場内 | 71.66 | 510,624 | 尻無川 | 42.50 | 409,536 | |
| | 九条 | — | 121,824 | 旧淀川 | 12.43 | 97,632 | |
| | 港 | — | — | 大阪港 | 4.34 | 72,576 | |
| | 港一号 | — | — | 〃 | 1.00 | 28,512 | |
| | 港二号 | — | — | 〃 | 0.75 | 25,056 | |
| | 此花処理場内 | 46.66 | 497,664 | 正蓮寺川 | — | — | |
| | 北港 | — | — | 〃 | 9.79 | 256,608 | |
| | 恩貴島 | — | — | 〃 | 14.50 | 403,488 | |
| | 桜島 | 3.00 | — | 大阪港 | 3.00 | — | |
| | 梅町 | 5.92 | — | 〃 | 5.92 | — | |
| | 西野田 | — | 129,600 | — | — | 129,600 | |
| | 海老江処理場内 | 34.01 | 1,920,672 | 淀川、正蓮寺川 | 34.01 | 1,920,672 | |
| | 北野 | 22.16 | 776,736 | 旧淀川 | 22.16 | 776,736 | |
| | 天満堀川 | 14.00 | — | 旧淀川 | 14.00 | — | |
| | 出入橋 | 6.99 | — | 〃 | 6.99 | — | |

| 市町村名 流域名 | ポンプ場 (抽水場) | 汚水 中継先 | 供用開始 年月日 | 排除方式 | 計画面積 (ha) | |
|-------------|---------------|-----------|-------------|-----------|-----------|-------|
| | | | | | 雨水 | 汚水 |
| 堺市 | 三宝処理場内 | — | S38.04.01 | 合流(一部分流) | 401 | 1,924 |
| | 金岡 | 南島 | S40.05.01 | 〃 | — | 132 |
| | 南島 | 三宝 | S39.08.01 | 合流 | 132 | 132 |
| | 古川 | 〃 | S49.04.01 | 〃 | 102 | 217 |
| | 竪川 | 〃 | S43.07.01 | 〃 | 144 | 25 |
| | 出島 | 竪川 | S59.04.01 | 分流 | — | 390 |
| | 湊石津 | — | S35.10.01 | 合流 | 79 | — |
| | 戎橋 | 湊石津 | S42.07.01 | 〃 | 4 | 17 |
| | 浜寺 | — | S63.04.01 | 分流 | 315 | — |
| | 石津処理場内 | — | S47.02.01 | 分流(一部合流) | 161 | 1,756 |
| | 津久野 | — | — | 分流 | 53 | — |
| | 泉北処理場内 | — | S44.03.01 | 分流 | — | 5,696 |
| 東大阪市 | 高井田 | 放出 | S39.11.27 | 合流 | 192 | 192 |
| | 岸田堂 | 平野 | S46.03.08 | 〃 | 187 | 187 |
| 豊中市 | 庄内処理場内 | — | S38.05.01 | 合流(一部分流式) | 352 | 1,152 |
| | 小曾根第1 | — | S40.06.01 | 合流 | 129 | — |
| | 小曾根第2 | — | S50.07.01 | 〃 | 115 | — |
| | 穂積 | — | S42.06.01 | 〃 | 181 | — |
| | 新免 | 原田 | S45.04.01 | 〃 | — | 9 |
| | 桜井谷 | 〃 | S51.12.01 | 分流 | 4 | 287 |
| | 熊野田南中継 | 〃 | S57.03.01 | 〃 | — | 14 |
| | 千里園 | — | H17.04.18 | 合流 | 68 | — |
| 守口市 | 利倉 | — | S54.06.01 | 分流 | 297 | — |
| | 寺方 | 守口 | S41.04.01 | 合流 | 135 | 135 |
| | 大枝 | 〃 | S43.04.01 | 〃 | 286 | 286 |
| | 八雲 | 大枝 | S44.04.01 | 〃 | 183 | 183 |
| 吹田市 | 梶 | 桑才 | S51.04.01 | 〃 | 105 | 105 |
| | 川面処理場内 | — | S41.07.01 | 〃 | 240 | 240 |

| 市町村名 流域名 | ポンプ場 (抽水場) | 計画能力 | | 雨水放流先 | 平成24年度末能力 | | 備考 |
|-------------|---------------|---------------------------|---------------------------|--------|---------------------------|---------------------------|---------------------------|
| | | 雨水 (m ³ /秒) | 汚水 (m ³ /日) | | 雨水 (m ³ /秒) | 汚水 (m ³ /日) | |
| 堺市 | 三宝処理場内 | 46 | 809,280 | 大和川 | 13 | 695,520 | |
| | 金岡 | — | 132,480 | — | — | 129,600 | |
| | 南島 | — | — | 大和川 | 23 | 273,600 | |
| | 古川 | 25 | 388,800 | 大阪湾 | 5 | 285,120 | |
| | 竪川 | 13 | 63,360 | 〃 | 13 | 95,040 | |
| | 出島 | — | 99,360 | — | — | 119,520 | 計画能力には出島ネット ワークポンプ場を含む |
| | 湊石津 | 13 | — | 石津川 | 13 | — | |
| | 戎橋 | 2 | 31,104 | 〃 | 2 | 31,104 | |
| | 浜寺 | 34 | — | 大阪湾 | 34 | — | |
| | 石津処理場内 | 29 | 365,760 | 〃 | 2 | 230,400 | |
| | 津久野 | 8 | — | 石津川 | — | — | |
| | 泉北処理場内 | — | 423,936 | — | — | 268,704 | |
| 東大阪市 | 高井田 | 7 | 89,856 | 平野川分水路 | 9 | 89,856 | |
| | 岸田堂 | 13 | 132,480 | 〃 | 10 | 109,901 | |
| 豊中市 | 庄内処理場内 | 38 | 576,000 | 神崎川 | 34 | 864,000 | |
| | 小曾根第1 | 8 | — | 〃 | 8 | — | |
| | 小曾根第2 | 16 | — | 〃 | 16 | — | |
| | 穂積 | 22 | — | 〃 | 22 | — | |
| | 新免 | — | 6,221 | — | — | 6,221 | |
| | 桜井谷 | 2 | 53,136 | 千里川 | 2 | 35,424 | |
| | 熊野田南中継 | — | 4,752 | — | — | 4,608 | |
| | 千里園 | 10 | — | 千里川 | 10 | — | |
| 守口市 | 利倉 | 30 | — | 猪名川 | 30 | — | |
| | 寺方 | 3 | 50,544 | 西三荘水路 | 3 | 50,544 | |
| | 大枝 | 6 | 216,000 | 〃 | 6 | 151,200 | |
| | 八雲 | 11 | 72,000 | 〃 | 10 | 72,000 | |
| 吹田市 | 梶 | 11 | 41,040 | 桑才ポンプ場 | 11 | 41,040 | |
| | 川面処理場内 | 4 | 111,460 | 神崎川 | 5 | 112,320 | |

| 市町村名 流域名 | ポンプ場 (抽水場) | 汚水 中継先 | 供用開始 年月日 | 排除方式 | 計画面積 (ha) | |
|-------------|---------------|-------------|-------------|----------|-----------|-----|
| | | | | | 雨水 | 汚水 |
| 吹田市 | 川園 | 川面 | S43. 12. 01 | 〃 | 153 | 153 |
| | 南吹田処理場内 | — | S46. 08. 01 | 合流(一部分流) | 598 | 986 |
| 寝屋川市 | 南前川 | — | S58. 04. 01 | 〃 | 81 | — |
| | 高宮 | — | — | 〃 | 97 | — |
| 岸和田市 | 大北 | — | S38. 08. 01 | 分流 | 66 | — |
| | 下野町 | 天の川 | S44. 04. 01 | 合流(一部分流) | 131 | 182 |
| | 天の川 | — | S42. 06. 01 | 〃 | 141 | 231 |
| | 磯ノ上 | — | S42. 08. 07 | 分流 | 113 | — |
| 高槻市 | 日野川雨水 | — | S45. 06. 30 | 分流 | 100 | — |
| | 西真上雨水 | — | S57. 03. 31 | 〃 | 11 | — |
| | 新川雨水 | — | H11. 04. 27 | 〃 | 33 | — |
| | 成合雨水 | — | — | 〃 | 48 | — |
| | 津之江雨水 | — | H14. 1. 11 | 〃 | 64 | — |
| 茨木市 | 中央 | 中央 | S45. 09. 15 | 合流 | 246 | 246 |
| | 安威 | — | S46. 08. 01 | 分流 | 199 | — |
| | 大池 | 中央 | S59. 03. 31 | 合流 | 440 | 440 |
| 枚方市 | 北部 | — | S46. 04. 01 | 分流 | 398 | — |
| | 藤本川 | — | S59. 03. 19 | 〃 | 283 | — |
| | 新安居川 | — | S38. 04. 01 | 〃 | 150 | — |
| | 安居川 | — | S38. 04. 01 | 〃 | 82 | — |
| | 長尾家具町汚水中継 | 渚 | S44. 06. 15 | 〃 | — | 22 |
| | 杉汚水中継 | 〃 | — | 〃 | — | 17 |
| | 出口汚水中継 | 鴻池 | H元. 05. 01 | 〃 | — | 101 |
| | 黒田川 | — | S54. 04. 01 | 〃 | 986 | — |
| | 溝谷川 | — | S46. 04. 01 | 〃 | 187 | — |
| | 犬田川 | — | S60. 04. 01 | 〃 | 148 | — |
| 蹉跎 | — | S49. 04. 01 | 〃 | 557 | — | |

| 市町村名 流域名 | ポンプ場 (抽水場) | 計画能力 | | 雨水放流先 | 平成24年度末能力 | | 備考 |
|-------------|---------------|---------------------------|---------------------------|-------|---------------------------|---------------------------|----|
| | | 雨水 (m ³ /秒) | 汚水 (m ³ /日) | | 雨水 (m ³ /秒) | 汚水 (m ³ /日) | |
| 吹田市 | 川園 | 15 | 57,024 | 安威川 | 14 | 86,400 | |
| | 南吹田処理場内 | 27 | 254,900 | 神崎川 | 41 | 289,440 | |
| 寝屋川市 | 南前川 | 9 | — | 南前川 | 3 | — | |
| | 高宮 | 10 | — | 讃良川 | — | — | |
| 岸和田市 | 大北 | 9 | — | 大阪湾 | 12 | — | |
| | 下野町 | 15 | 58,752 | 〃 | 16 | 59,040 | |
| | 天の川 | 16 | 9,150 | 〃 | 16 | 129,600 | |
| | 磯ノ上 | 14 | — | 〃 | 14 | — | |
| 高槻市 | 日野川雨水 | 9 | — | 女瀬川 | 9 | — | |
| | 西真上雨水 | 2 | — | 真如寺川 | 1 | — | |
| | 新川雨水 | 4 | — | 芥川 | 4 | — | |
| | 成合雨水 | 5 | — | 桧尾川 | — | — | |
| | 津之江雨水 | 6 | — | 芥川 | 6 | — | |
| 茨木市 | 中央 | 8 | 168,480 | 小川 | 8 | 168,480 | |
| | 安威 | 19 | — | 安威川 | 16 | — | |
| | 大池 | 39 | 238,205 | 〃 | 34 | 158,803 | |
| 枚方市 | 北部 | 52 | — | 淀川 | 38 | — | |
| | 藤本川 | 25 | — | 〃 | 21 | — | |
| | 新安居川 | 20 | — | 天野川 | 7 | — | |
| | 安居川 | 13 | — | 淀川 | 11 | — | |
| | 長尾家具町汚水中継 | — | 6,048 | — | — | 4,032 | |
| | 杉汚水中継 | — | 1,210 | — | — | — | |
| | 出口汚水中継 | — | 18,720 | — | — | 9,792 | |
| | 黒田川 | 72 | — | 淀川 | 60 | — | |
| | 溝谷川 | 21 | — | 天野川 | 16 | — | |
| | 犬田川 | 14 | — | 〃 | 6 | — | |
| 蹉跎 | 45 | — | 淀川 | 35 | — | | |

| 市町村名 流域名 | ポンプ場 (抽水場) | 汚水 中継先 | 供用開始 年月日 | 排除方式 | 計画面積 (ha) | |
|-------------|---------------|-----------|-------------|----------|-----------|-----|
| | | | | | 雨水 | 汚水 |
| 枚方市 | 深谷 | — | S45.04.01 | 〃 | 44 | — |
| 池田市 | 池田処理場内 | — | S43.06.01 | 合流(一部分流) | — | 767 |
| 箕面市 | 萱野汚水中継 | 原田 | S45.07.01 | 分流 | — | 497 |
| 柏原市 | 国分第1 | — | S37.04.01 | 〃 | 4 | — |
| | 国分第2雨水 | — | S61.04.01 | 〃 | 116 | — |
| | 片山雨水 | — | H23.04.01 | 〃 | 174 | — |
| | 国分市場第1雨水 | — | H14.02.21 | 〃 | 16 | — |
| | 国分市場第2雨水 | — | — | 〃 | 76 | — |
| 貝塚市 | 津田雨水 | — | H02.11.01 | 〃 | 44 | — |
| | 二色の浜雨水 | — | H04.04.01 | 〃 | 104 | — |
| | 脇浜雨水 | — | — | 〃 | 190 | — |
| 泉大津市 | 汐見場内 | — | S48.10.01 | 合流 | 136 | 136 |
| | 八軒川雨水 | — | H03.08.01 | 分流 | 31 | — |
| | 新川雨水 | — | S63.06.01 | 〃 | 41 | — |
| | 小松雨水 | — | S59.04.01 | 〃 | 120 | — |
| | 小津島汚水中継 | — | H09.08.01 | 〃 | — | 123 |
| 四條畷市 | 上田原汚水 | 田原 | H08.07.01 | 〃 | — | 61 |
| | 下田原汚水 | 〃 | H04.07.01 | 〃 | — | 29 |
| | 田原処理場内 | — | H06.06.01 | 〃 | — | 187 |
| 藤井寺市 | 小山雨水 | — | S63.06.04 | 〃 | 270 | — |
| | 北條雨水 | — | H11.04.01 | 〃 | 117 | — |
| 大阪狭山市 | 東野汚水中継 | 〃 | S55.09.01 | 〃 | — | 260 |
| 島本町 | 山崎 | 高槻 | H元.04.01 | 〃 | 153 | 104 |
| 忠岡町 | 忠岡雨水 | — | S57.05.01 | 〃 | 162 | — |
| 豊能町 | ときわ台中継 | 原田 | S59.10.01 | 〃 | — | 107 |
| 羽曳野市 | 恵我之荘中継 | 今池 | H08.08.01 | 〃 | — | 253 |
| | 碓井雨水 | — | S61.06.02 | 〃 | 101 | — |
| 泉北組合 | 高石処理場内 | — | S47.08.01 | 合流(一部分流) | 187 | 265 |
| 松原市 | 天美 | — | H03.04.26 | 〃 | 60 | — |
| 高石市 | 羽衣 | 北部 | S60.04.05 | 〃 | 103 | 117 |
| | 高師浜中継 | 〃 | H05.04.01 | 〃 | — | 159 |

| 市町村名 流域名 | ポンプ場 (抽水場) | 計画能力 | | 雨水放流先 | 平成24年度末能力 | | 備考 |
|-------------|---------------|---------------------------|---------------------------|-------|---------------------------|---------------------------|--------|
| | | 雨水 (m ³ /秒) | 汚水 (m ³ /日) | | 雨水 (m ³ /秒) | 汚水 (m ³ /日) | |
| 枚方市 | 深谷 | 5 | — | 〃 | 4 | — | |
| 池田市 | 池田処理場内 | 15 | 74,400 | 猪名川 | 12 | 74,400 | |
| 箕面市 | 萱野汚水中継 | — | 43,200 | — | — | 43,200 | |
| 柏原市 | 国分第1 | 1 | — | 原川 | 1 | — | |
| | 国分第2雨水 | 13 | — | 〃 | 7 | — | |
| | 片山雨水 | 17 | — | 大和川 | 5 | — | |
| | 国分市場第1雨水 | 2 | — | 〃 | 2 | — | |
| | 国分市場第2雨水 | 7 | — | 〃 | — | — | |
| 貝塚市 | 津田雨水 | 6 | — | 大阪湾 | 2 | — | |
| | 二色の浜雨水 | 10 | — | 近木川 | 7 | — | |
| | 脇浜雨水 | 18 | — | 大阪湾 | — | — | |
| 泉大津市 | 汐見 | 18 | 10,500 | 大阪湾 | 18 | 10,500 | |
| | 八軒川雨水 | 4 | — | 〃 | 4 | — | 高潮対策事業 |
| | 新川雨水 | 8 | — | 〃 | 8 | — | |
| | 小松雨水 | 18 | — | 〃 | 18 | — | |
| | 小津島汚水中継 | — | 2,246 | — | — | 2,246 | |
| 四條畷市 | 上田原汚水 | — | 1,627 | — | — | 4,896 | |
| | 下田原汚水 | — | 342 | — | — | 1,440 | |
| | 田原処理場内 | — | 4,820 | — | — | 5,300 | |
| 藤井寺市 | 小山雨水 | 28 | — | 大和川 | 13 | — | |
| | 北條雨水 | 12 | — | 〃 | 8 | — | |
| 大阪狭山市 | 東野汚水中継 | — | 11,146 | — | — | 18,720 | |
| 島本町 | 山崎 | 14 | 14,976 | 桂川 | 7 | 16,992 | |
| 忠岡町 | 忠岡雨水 | 17.7 | — | 大津川 | 17.7 | — | |
| 豊能町 | ときわ台中継 | — | 5,184 | — | — | 5,184 | |
| 羽曳野市 | 恵我之荘中継 | — | 20,160 | — | — | 10,080 | |
| | 碓井雨水 | 9 | — | 石川 | 5 | — | |
| 泉北組合 | 高石処理場内 | 18 | 67,500 | 大阪湾 | 18 | 67,500 | |
| 松原市 | 天美 | 6 | — | 大和川 | 6 | — | |
| 高石市 | 羽衣 | 11 | 12,960 | 大阪湾 | 11 | 19,440 | |
| | 高師浜中継 | — | 7,488 | — | — | 11,232 | |

| 市町村名 流域名 | ポンプ場 (抽水場) | 汚水 中継先 | 供用開始 年月日 | 排除方式 | 計画面積 (ha) | |
|-------------|---------------|-----------|-------------|------|-----------|--------|
| | | | | | 雨水 | 汚水 |
| 泉佐野市 | 北 | — | — | 〃 | 127 | — |
| | 中央 | — | H06.04.01 | 〃 | 142 | — |
| 田尻町 | 吉見 | 中部 | H05.04.20 | 〃 | 59.9 | 170.91 |
| 泉南市 | 大里川 | — | H18.4.1 | 〃 | 39 | — |
| | 北部 | — | | 〃 | 63 | — |
| | 中部 | — | H07.02.01 | 〃 | 64 | — |
| 岬町 | 淡輪第1雨水 | — | — | 〃 | 5 | — |
| | 淡輪第2雨水 | — | — | 〃 | 5 | — |
| | 深日第1雨水 | — | — | 〃 | 17 | — |
| | 深日第2雨水 | — | — | 〃 | 18 | — |
| | 多奈川第1雨水 | — | — | 〃 | 13 | — |
| | 多奈川第2雨水 | — | — | 〃 | 2 | — |
| | 多奈川第3雨水 | — | — | 〃 | 32 | — |

| 市町村名 流域名 | ポンプ場 (抽水場) | 計画能力 | | 雨水放流先 | 平成24年度末能力 | | 備考 |
|-------------|---------------|---------------------------|---------------------------|-------|---------------------------|---------------------------|----|
| | | 雨水 (m ³ /秒) | 汚水 (m ³ /日) | | 雨水 (m ³ /秒) | 汚水 (m ³ /日) | |
| 泉佐野市 | 北 | 16 | — | 大阪湾 | 16 | — | |
| | 中央 | 17 | — | 〃 | 17 | — | |
| 田尻町 | 吉見 | 9 | 9,763 | 〃 | 9 | 14,832 | |
| 泉南市 | 大里川 | 7 | — | 〃 | 7 | — | |
| | 北部 | 9 | — | 〃 | — | — | |
| | 中部 | 8 | — | 〃 | 8 | — | |
| 岬町 | 淡輪第1雨水 | 1 | — | 〃 | — | — | |
| | 淡輪第2雨水 | 3 | — | 〃 | — | — | |
| | 深日第1雨水 | 2 | — | 〃 | — | — | |
| | 深日第2雨水 | 3 | — | 〃 | — | — | |
| | 多奈川第1雨水 | 2 | — | 〃 | — | — | |
| | 多奈川第2雨水 | 1 | — | 東川 | — | — | |
| | 多奈川第3雨水 | 4 | — | 大阪湾 | — | — | |

6. 全国公共下水道実施状況

| 都道府 県名 | 市町村数 | 事業実施 箇所 | 処理開始 箇所 | 都道府 県名 | 市町村数 | 事業実施 箇所 | 処理開始 箇所 |
|-----------|------|------------|------------|-----------|-------|------------|------------|
| 北海道 | 179 | 151 | 150 | 滋賀県 | 19 | 19 | 19 |
| 青森県 | 40 | 34 | 33 | 京都府 | 26 | 23 | 23 |
| 岩手県 | 33 | —※ | —※ | 大阪府 | 43 | 43 | 43 |
| 宮城県 | 35 | 35 | 35 | 兵庫県 | 41 | 41 | 41 |
| 秋田県 | 25 | 24 | 24 | 奈良県 | 39 | 30 | 30 |
| 山形県 | 35 | 32 | 32 | 和歌山県 | 30 | 19 | 19 |
| 福島県 | 59 | —※ | —※ | 鳥取県 | 19 | 18 | 18 |
| 茨城県 | 44 | 44 | 42 | 島根県 | 19 | 17 | 17 |
| 栃木県 | 26 | 25 | 25 | 岡山県 | 27 | 26 | 26 |
| 群馬県 | 35 | 29 | 29 | 広島県 | 23 | 22 | 22 |
| 埼玉県 | 63 | 60 | 59 | 山口県 | 19 | 17 | 17 |
| 千葉県 | 54 | 35 | 35 | 徳島県 | 24 | 15 | 13 |
| 東京都 | 40 | 32 | 32 | 香川県 | 17 | 14 | 12 |
| 神奈川県 | 33 | 33 | 33 | 愛媛県 | 20 | 17 | 17 |
| 新潟県 | 30 | 28 | 28 | 高知県 | 34 | 16 | 15 |
| 富山県 | 15 | 15 | 15 | 福岡県 | 60 | 47 | 46 |
| 石川県 | 19 | 18 | 18 | 佐賀県 | 20 | 17 | 16 |
| 福井県 | 17 | 17 | 17 | 長崎県 | 21 | 16 | 16 |
| 山梨県 | 27 | 24 | 24 | 熊本県 | 45 | 30 | 30 |
| 長野県 | 77 | 64 | 64 | 大分県 | 18 | 15 | 15 |
| 岐阜県 | 42 | 38 | 38 | 宮崎県 | 26 | 17 | 17 |
| 静岡県 | 35 | 30 | 29 | 鹿児島県 | 43 | 19 | 17 |
| 愛知県 | 54 | 49 | 48 | 沖縄県 | 41 | 25 | 25 |
| 三重県 | 29 | 23 | 23 | 計 | 1,720 | 1,363 | — |

(日本の下水道—公共下水道の県別実施状況(日本下水道協会)より)

※東日本大震災の影響で、岩手県、福島県の2県において、調査対象外としている

§ 6 都市下水路

下水道法第2条第1項第5号

都市下水路 …… 主として市街地における下水を排除するために地方公共団体が管理している下水道（公共下水道及び流域下水道を除く。）で、その規模が政令で定める規模以上のものであり、かつ、該当地方公共団体が第27条の規定により指定したものをいう。

第27条

前条の規定により都市下水路を管理する者（以下「都市下水路管理者」という。）は、下水道を都市下水路として指定するときは、都市下水路となるべき下水道の区域を公示し、かつ、これを表示した図面を当該都市下水路管理者である地方公共団体の事務所において一般の縦覧に供しなければならない。公示した事項を変更するときも、同様とする。

| 都市名 | 下水路名 | 都市計画決定 | | 都計法事業認可 | | 平成24年度末 使用中 | | 法手続 |
|-----|---------------|-----------|------------|-----------|------------|----------------|------------|--|
| | | 集水面積 | 延長 | 集水面積 | 延長 | 集水面積 | 延長 | 都市計画決定 |
| 大阪市 | 西三荘 | ha 809 | m 6,530 | ha 809 | m 6,530 | ha 809 | m 1,356 | S43.12.28建告第4020号 |
| | (加美町) | 354 | 6,460 | 354 | 6,460 | — | — | S36.03.16建告第465号 S43.12.28建告第3739号 |
| | (平野 〔中野町〕) | 107 | 2,580 | 107 | 2,580 | — | — | S36.03.16建告第465号 S43.12.28建告第3739号 |
| | (喜連町) | 147 | 1,200 | 147 | 1,200 | — | — | S37.10.02建告第2471号 S43.12.28建告第3739号 |
| | (別所町) | 76 | 1,950 | 76 | 1,950 | — | — | S39.03.11建告第462号 S48.01.18市告第45号 |
| | (茨田町) | 139 | 3,850 | 139 | 3,850 | — | — | S40.01.13建告第22号 S48.01.18市告第45号 |
| | (豊里町) | 215 | 2,940 | 215 | 2,940 | — | — | S40.07.29建告第2058号 S48.01.18市告第45号 |
| | (瓜破町) | 293 | 3,130 | 293 | 3,130 | — | — | S41.08.17建告第2796号 S48.01.18市告第45号 |
| | (井高野町) | 93 | 1,430 | 93 | 1,430 | — | — | S43.03.26建告第448号 S48.01.18市告第45号 |
| 豊中市 | (穂積) | 186 | 1,840 | 186 | 1,141 | — | — | S34.12.25建告第2610号 S41.03.31建告第996号 |
| | (中央幹線) | 171 | 5,680 | 171 | 5,680 | — | — | S43.07.11建告第1892号 S44.05.23建告第2877号 |
| | (小曾根) | 240 | 3,440 | 240 | 3,440 | — | — | S37.10.02建告第2484号 S41.11.07建告第3661号 |
| | (千里園) | 81 | 2,550 | 81 | 1,820 | — | — | S38.12.06建告第2978号 S42.12.21建告第4357号 |
| 箕面市 | (柏木) | 131 | 700 | 131 | 700 | — | — | S36.03.16建告第445号 |
| | (桜井) | 175 | 2,482 | 175 | 2,482 | — | — | S37.08.22建告第2091号 S40.11.10建告第3149号 |
| | (中央) | 71 | 1,320 | 71 | 1,320 | — | — | S41.06.14建告第1879号 |
| | (芝) | 34 | 840 | 34 | 840 | — | — | S45.08.14市告第33号 |

()書き下水路名は、当初都市下水路で現在公共下水道の雨水管渠

*は公共下水道で計画決定し、事業手段として都市下水路を採用

| 都市名 | 下水路名 | 法手続 | 下水道法指定 | | 放流先 |
|-----|-------------|--|--------|------------------------------|------------|
| | | 都計法事業認可 | 延長 | 年月日 | |
| 大阪市 | 西三荘 | S43. 12. 28建告第4020号 | 1,356 | m S55. 04. 15 市告第2722号 | 寝屋川 |
| | (加美町) | S36. 03. 16建告第 465号 S43. 12. 28建告第3739号 | | | 平野川分水路 |
| | (平野 中野町) | S36. 03. 16建告第 465号 S43. 12. 28建告第3739号 | | | 鳴戸川 |
| | (喜連町) | S37. 10. 02建告第2471号 S43. 12. 28建告第3739号 | | | 今川 |
| | (別所町) | S39. 03. 11建告第 462号 S48. 03. 23府告第 458号 | | | 三郷井路 |
| | (茨田町) | S40. 01. 13建告第 22号 S48. 03. 23府告第 458号 | | | 古川 |
| | (豊里町) | S40. 07. 29建告第2058号 S48. 03. 23府告第 458号 | | | 国次2号水路 |
| | (瓜破町) | S41. 08. 17建告第2796号 S48. 03. 23市告第 458号 | | | 今川 |
| | (井高野町) | S43. 03. 26建告第 448号 S48. 03. 23府告第 458号 | | | 鳥飼三ヶ牧幹線排水路 |
| 豊中市 | (穂積) | S34. 12. 25建告第2610号 S41. 03. 31建告第 996号 | | | 旧猪名川 |
| | (中央幹線) | S43. 07. 11建告第1892号 S48. 03. 12建告第 373号 | | | 旧猪名川 |
| | (小曾根) | S37. 10. 02建告第2484号 S41. 11. 07建告第3661号 | | | 神崎川 |
| | (千里園) | S38. 12. 06建告第2978号 S42. 12. 21建告第4357号 | | | 千里川 |
| 箕面市 | (柏木) | S36. 03. 16建告第 445号 | | | 箕面川 |
| | (桜井) | S37. 08. 22建告第2091号 S40. 11. 10建告第3149号 | | | 箕面川 |
| | (中央) | S41. 06. 14建告第1874号 | | | 箕面川 |
| | (芝) | S45. 09. 07府告第 352号 | | | 千里川 |

()書き下水路名は、当初都市下水路で現在公共下水道の雨水管渠

*は公共下水道で計画決定し、事業手段として都市下水路を採用

| 都市名 | 下水路名 | 事業施行期間 (年度) | 備考 |
|-----|-------------|----------------|---------------------|
| 大阪市 | 西三荘 | 完S43～S45 | 第1期事業完了後 守口市事業認可 |
| | (加美町) | S36～S40 | 昭和43年度に 公共下水道に転用 |
| | (平野 中野町) | S36～S41 | 〃 |
| | (喜連町) | S37～S41 | 〃 |
| | (別所町) | S38～S43 | 昭和47年度に 公共下水道に転用 |
| | (茨田町) | S39～S43 | 〃 |
| | (豊里町) | S40～S43 | 〃 |
| | (瓜破町) | S41～S43 | 〃 |
| | (井高野町) | S42～S43 | 〃 |
| 豊中市 | (穂積) | S34～S38 | 中央幹線都市下水路へ編入 |
| | (中央幹線) | 完S43～S48 | 平成10年度に 公共下水道に転用 |
| | (小曾根) | S37～S43 | 昭和44年度に 公共下水道に転用 |
| | (千里園) | S38～S42 | 昭和43年度に 公共下水道に転用 |
| 箕面市 | (柏木) | S35～S38 | 昭和46年度に 公共下水道に転用 |
| | (桜井) | S36～S40 | 昭和42年度に 公共下水道に転用 |
| | (中央) | S41～S43 | 昭和46年度に 公共下水道に転用 |
| | (芝) | S45～S47 | 昭和52年度に 公共下水道に転用 |

()書き下水路名は、当初都市下水路で現在公共下水道の雨水管渠

*は公共下水道で計画決定し、事業手段として都市下水路を採用

| 都市名 | 下水路名 | 都市計画決定 | | 都計法事業認可 | | 平成24年度末 使用中 | | 法手続 |
|-----|--------|------------|---------|------------|---------|----------------|----------------------------|--|
| | | 集水面積 ha | 延長 m | 集水面積 ha | 延長 m | 集水面積 ha | 延長 m | 都市計画決定 |
| 茨木市 | (沢良宣) | 34 | 1,530 | 34 | 1,530 | — | — | S44.12.01市告第 102号 S45.04.02市告第 34号 |
| 高槻市 | (西真上) | 93 | 1,340 | 93 | 1,340 | — | — | S51.09.21市告第 178号 S57.03.29市告第 38号 |
| | (東部) | 114 | 4,610 | 114 | 2,670 | — | — | S38.01.14建告第 24号 S45.08.17市告第 S51号 |
| | (真上) | 116 | 1,680 | 116 | 1,663 | — | — | S41.03.31建告第1008号 S45.08.17市告第 51号 |
| | (日野川) | 99 | 1,300 | 99 | 1,300 | — | — | S44.11.28市告第 49号 S45.08.17市告第 51号 |
| 摂津市 | (千里幹線) | 151 | 2,490 | 151 | 2,490 | — | — | S40.11.10建告第3153号 S44.03.04建告第 466号 |
| | (西) | 375 | 10,152 | 375 | 10,152 | — | — | S40.11.10建告第3153号 S44.03.04建告第 466号 |
| 枚方市 | (黒田川) | 986 | 6,390 | 986 | 6,390 | — | — | S46.12.14市告第 108号 S52.12.09市告第 182号 |
| | (溝谷川) | 187 | 2,350 | 187 | 2,350 | — | — | S46.12.14市告第 108号 H04.12.01市告第 353号 |
| | (犬田川) | 137 | 1,250 | 137 | 1,250 | — | — | S46.12.14市告第 108号 H04.12.01市告第 353号 |
| | (蹉蛇) | 557 | 3,200 | 557 | 3,200 | — | — | S29.04.19市告第 440号 H04.12.01市告第 353号 |
| | (鎮守川) | 144 | 1,980 | 144 | 1,980 | — | — | S46.12.14市告第 108号 S50.03.07市告第 24号 |
| | (新安居川) | 157 | 1,500 | 157 | 1,500 | — | — | S36.11.22建告第2697号 S46.12.14市告第 108号 |
| | (深谷) | 52 | 1,820 | 52 | 1,820 | — | — | S39.03.25建告第 817号 S46.12.14市告第 108号 |
| 守口市 | 西三荘 | 809 | 6,530 | 809 | 5,930 | 734 | 5,930 (大阪市分 1,356含む) | S43.12.28建告第4020号 |
| 大東市 | (北条) | 18 | 729 | 18 | 729 | — | — | S45.11.06市告第 69号 S49.06.18市告第 162号 |

()書き下水路名は、当初都市下水路で現在公共下水道の雨水管渠

*は公共下水道で計画決定し、事業手段として都市下水路を採用

| 都市名 | 下水路名 | 法手続 | 下水道法指定 | | 放流先 |
|-----|--------|--|--------|------------------------|---------------------|
| | | 都計法事業認可 | 延長 | 年月日 | |
| 茨木市 | (沢良宣) | S44. 12. 22府告第1188号 S47. 06. 16府告第 85号 | | | 安威川流域下水道 茨木・吹田幹線 |
| 高槻市 | (西真上) | S51. 11. 19府告第1604号 S57. 02. 14府告第 236号 | | | 芥川 |
| | (東部) | S38. 01. 14建告第 24号 S45. 08. 25建告第2605号 | | | 東部排水路 |
| | (真上) | S46. 01. 16府告第 27号 S51. 03. 19府告第 361号 | | | 芥川 |
| | (日野川) | S45. 12. 28府告第1876号 S47. 03. 31建告第 414号 | | | 女瀬川 |
| 摂津市 | (千里幹線) | S40. 11. 10建告第3153号 S44. 03. 04建告第 466号 | | | 境川 |
| | (西) | S40. 11. 10建告第3153号 S44. 03. 04建告第 466号 | | | 安威川 |
| 枚方市 | (黒田川) | S48. 02. 16府告第 229号 H07. 03. 31府告第 572号 | | | 淀川 |
| | (溝谷川) | S48. 03. 28府告第 453号 H05. 03. 29府告第 534号 | | | 天野川 |
| | (犬田川) | S49. 11. 27府告第1836号 H05. 03. 29府告第 534号 | | | 天野川 |
| | (蹉蛇) | S46. 02. 10府告第 161号 H05. 03. 29府告第 534号 | | | 淀川 |
| | (鎮守川) | S47. 02. 07府告第 155号 S51. 03. 24府告第 437号 | | | 穂谷川 |
| | (新安居川) | S36. 11. 22建告第 730号 | | | 天野川 |
| | (深谷) | S39. 03. 25建告第 817号 S45. 03. 25府告第 339号 | | | 淀川 |
| 守口市 | 西三荘 | S48. 12. 28府告第2043号 H16. 03. 31府告第 435号 | 5,930 | S55. 04. 01 市営第 51号 | 寝屋川 |
| 大東市 | (北条) | S45. 12. 16府告第1810号 S54. 03. 28府告第 463号 | | | 権現川 |

()書き下水路名は、当初都市下水路で現在公共下水道の雨水管渠

*は公共下水道で計画決定し、事業手段として都市下水路を採用

| 都市名 | 下水路名 | 事業施行期間 (年度) | 備考 |
|-----|--------|----------------|---------------------|
| 茨木市 | (沢良宣) | S44～S47 | 昭和48年度に 公共下水道に転用 |
| 高槻市 | (西真上) | S51～S56 | 平成02年度に 公共下水道に転用 |
| | (東部) | S37～S45 | 昭和38年度に 公共下水道に転用 |
| | (真上) | S45～S57 | 昭和41年度に 公共下水道に転用 |
| | (日野川) | S44～S47 | 昭和44年度に 公共下水道に転用 |
| 摂津市 | (千里幹線) | S40～S44 | 昭和46年度に 公共下水道に転用 |
| | (西) | S40～S44 | 昭和46年度に 公共下水道に転用 |
| 枚方市 | (黒田川) | S47～H08 | 平成08年度に 公共下水道に転用 |
| | (溝谷川) | S47～H04 | 平成04年度に 公共下水道に転用 |
| | (犬田川) | S49～H04 | 平成04年度に 公共下水道に転用 |
| | (蹉蛇) | S45～S59 | 平成04年度に 公共下水道に転用 |
| | (鎮守川) | S46～S51 | 昭和50年度に 公共下水道に転用 |
| | (新安居川) | S36～S39 | 昭和46年度に 公共下水道に転用 |
| | (深谷) | S38～S46 | 昭和46年度に 公共下水道に転用 |
| 守口市 | 西三荘 | 実S43～H15 | |
| 大東市 | (北条) | S45～S55 | 平成元年度に 公共下水道に転用 |

()書き下水路名は、当初都市下水路で現在公共下水道の雨水管渠

*は公共下水道で計画決定し、事業手段として都市下水路を採用

| 都市名 | 下水路名 | 都市計画決定 | | 都計法事業認可 | | 平成24年度末 使用中 | | 法手続 都市計画決定 |
|------|--------------------|----------|----------|----------|----------|----------------|--------|---------------------------------------|
| | | 集水面積 | 延長 | 集水面積 | 延長 | 集水面積 | 延長 | |
| 大東市 | (野崎) | ha 11 | m 512 | ha 11 | m 512 | ha — | m — | S45.11.06市告第 69号 S49.06.18市告第 62号 |
| | (新田) | 57 | 1,189 | 57 | 1,189 | — | — | S42.11.06建告第3684号 S49.06.18市告第 62号 |
| 寝屋川市 | * (友呂岐) | 205 | 1,585 | 205 | 1,585 | — | — | S54.11.20市告第 123号 |
| | (古瀬川) | 59 | 1,480 | 59 | 1,480 | — | — | S44.12.12市告第 133号 S50.01.09市告第 3号 |
| | (中部1号) | 38 | 910 | 38 | 910 | — | — | S38.01.14建告第 41号 |
| | (大和) | 56 | 1,670 | 50 | 1,170 | — | — | S40.11.10建告第3144号 |
| | (本町) | 32 | 1,580 | 32 | 1,580 | — | — | S42.11.06建告第3677号 |
| | (萱島) | 58 | 1,290 | 58 | 1,290 | — | — | S43.07.11建告第1894号 |
| 東大阪市 | (大門川) | 130 | 2,310 | 130 | 1,508 | — | — | S45.04.01市告第 25号 S48.07.28市告第 48号 |
| | (新川) | 287 | 7,310 | 287 | 1,449 | — | — | S46.07.19市告第 47号 S48.07.28市告第 48号 |
| | { 友井 小阪 } | 379 | 7,985 | 379 | 7,985 | — | — | S36.08.21建告第1831号 S44.12.01市告第 57号 |
| | (枚岡特別) | 242 | 11,466 | 242 | 7,468 | — | — | S36.03.16建告第 450号 S48.07.28市告第 48号 |
| | (四条) | 137 | 5,710 | 22 | 920 | — | — | S37.03.19建告第 655号 S48.07.28市告第 48号 |
| | (川俣特別) | 248 | 9,790 | 248 | 9,790 | — | — | S40.03.06建告第 418号 S44.12.01市告第 57号 |
| | (長瀬川特別) | 257 | 4,517 | 257 | 4,517 | — | — | S34.12.25建告第2612号 S44.12.01市告第 57号 |
| 八尾市 | (長瀬川特別) | 102 | 5,360 | 102 | 5,360 | — | — | S32.11.19建告第1444号 |
| | (久宝園) | 31 | 1,120 | 31 | 1,120 | — | — | S44.12.11市告第 59号 |

()書き下水路名は、当初都市下水路で現在公共下水道の雨水管渠

*は公共下水道で計画決定し、事業手段として都市下水路を採用

| 都市名 | 下水路名 | 法手続 | 下水道法指定 | | 放流先 |
|------|------------|---------------------------------------|--------|-----|---------------------|
| | | 都計法事業認可 | 延長 | 年月日 | |
| 大東市 | (野崎) | S46.10.15府告第1424号 S51.03.24府告第436号 | | | 谷田川 |
| | (新田) | S42.11.06建告第3689号 S46.03.29府告第418号 | | | — |
| 寝屋川市 | * (友呂岐) | S59.01.18府告第70号 | | | 友呂岐雨水幹線 |
| | (古瀬川) | S45.01.07府告第3号 | | | 讃良川 |
| | (中部1号) | S38.01.14建告第41号 | | | 流域門真寝屋川 幹線(三) |
| | (大利) | S40.11.10建告第3144号 | | | 古川 |
| | (本町) | S42.11.06建告第3677号 | | | 流域門真寝屋川 幹線(三) |
| | (萱島) | S43.07.11建告第1894号 | | | 流域門真寝屋川 幹線(三) |
| 東大阪市 | (大利) | S45.09.04府告第1340号 S54.03.28府告第464号 | | | 長門川 |
| | (大利) | S46.08.11府告第1124号 S53.03.13府告第487号 | | | 新川 |
| | (友井 小阪) | S36.08.21建告第1831号 S44.12.01市告第57号 | | | 流域下水道へ流入 |
| | (枚岡特別) | S36.03.16建告第450号 S49.03.25市告第448号 | | | 恩智川 将来に 流域下水道に流入 |
| | (四条) | S37.03.19建告第655号 S48.12.14府告第2015号 | | | 恩智川 |
| | (川俣特別) | S40.03.06建告第418号 S44.12.01市告第57号 | | | 流域下水道に流入 |
| | (長瀬川特別) | S34.12.25建告第2612号 S44.12.01市告第57号 | | | 雨天時のみ流域下水道 に流入 |
| 八尾市 | (長瀬川特別) | S32.11.19建告第1444号 | | | 第二寝屋川 |
| | (久宝園) | S44.12.22府告第1187号 | | | — |

()書き下水路名は、当初都市下水路で現在公共下水道の雨水管渠

*は公共下水道で計画決定し、事業手段として都市下水路を採用

| 都市名 | 下水路名 | 事業施行期間 (年度) | 備考 |
|------|------------|----------------|-------------------------|
| 大東市 | (野崎) | S46～S53 | 昭和59年度に 公共下水道に転用 |
| | (新田) | S42～S46 | 昭和49年度に 公共下水道に転用 |
| 寝屋川市 | * (友呂岐) | S58～H05 | 平成05年度に 公共下水道に転用 |
| | (古瀬川) | S44～S49 | S51. 11. 14 公共下水道に転用 |
| | (中部1号) | S37～S39 | S44. 12. 12 公共下水道に転用 |
| | (大利) | S40～S42 | S54. 11. 20 公共下水道に転用 |
| | (本町) | S42～S45 | S51. 01. 09 公共下水道に転用 |
| | (萱島) | S43 | S44. 12. 12 公共下水道に転用 |
| 東大阪市 | (大利) | S45～S56 | 昭和57年度に 公共下水道に転用 |
| | (大利) | S46～S55 | 昭和57年度に 公共下水道に転用 |
| | (友井 小阪) | S36～S44 | 昭和44年度に 公共下水道に転用 |
| | (枚岡特別) | S35～S48 | 昭和49年度に 公共下水道に転用 |
| | (四条) | S37～S46 | 昭和48年度に 公共下水道に転用 |
| | (川俣特別) | S39～S43 | 昭和44年度に 公共下水道に転用 |
| | (長瀬川特別) | S34～S43 | 昭和44年度に 公共下水道に転用 |
| 八尾市 | (長瀬川特別) | S32～S33 | 公共下水道に転用 |
| | (久宝園) | S44 | 昭和45年度に 公共下水道に転用 |

()書き下水路名は、当初都市下水路で現在公共下水道の雨水管渠

*は公共下水道で計画決定し、事業手段として都市下水路を採用

| 都市名 | 下水路名 | 都市計画決定 | | 都計法事業認可 | | 平成24年度末 使用中 | | 法手続 |
|-------|-----------|----------|----------|----------|----------|----------------|--------|--|
| | | 集水面積 | 延長 | 集水面積 | 延長 | 集水面積 | 延長 | 都市計画決定 |
| 八尾市 | (西郡) | ha 21 | m 870 | ha 21 | m 870 | ha — | m — | S45.08.20市告第 165号 |
| 松原市 | (更池) | 70 | 2,548 | 70 | 2,548 | — | — | S45.08.19市告第 44号 S53.11.28市告第 72号 |
| 柏原市 | (堅下) | 50 | 1,300 | 50 | 1,300 | — | — | S46.07.15市告第 15号 S52.12.01市告第 38号 |
| 富田林市 | (若松) | 61 | 614 | 61 | 614 | — | — | S36.11.22建告第2696号 S52.08.01市告第 35号 |
| | (喜志) | 132 | 1,580 | 132 | 880 | — | — | S45.12.04市告第 57号 S52.08.01市告第 35号 |
| | (中野) | 196 | 2,260 | 196 | 2,260 | — | — | S48.01.11市告第 1号 S53.11.29市告第 51号 |
| | (山の谷) | 226 | 1,680 | 226 | 1,680 | — | — | S48.01.11市告第 1号 S52.08.01市告第 35号 |
| | * (甲田) | 91 | 1,040 | 91 | 1,040 | — | — | S53.11.29市告第 51号 |
| | (木戸山) | 159 | 1,450 | 159 | 1,450 | — | — | S56.12.16市告第 58号 |
| | (大伴) | 122 | 1,290 | 122 | 1,290 | — | — | S60.02.20市告第 5号 |
| 河内長野市 | (西代) | 53 | 2,640 | 53 | 1,360 | — | — | S43.07.11建告第1893号 S48.11.15市告第 136号 |
| | (谷川) | 153 | 1,460 | 153 | 1,460 | — | — | S43.07.11建告第1893号 S48.11.15市告第 136号 |
| | * (上原) | 58 | 1,290 | 58 | 1,290 | — | — | S49.12.03市告第 130号 S62.03.09市告第 12号 |
| 羽曳野市 | (小川) | 181 | 1,580 | 181 | 1,580 | 181 | 1,580 | S47.12.27市告第 72号 S51.02.16市告第 6号 |
| | (はびきの幹線) | 55 | 757 | 55 | 757 | 55 | 757 | H04.12.04市告第 137号 H04.12.04市告第 137号 |
| 藤井寺市 | * 小山 | 31 | 960 | 31 | 960 | 31 | 960 | S49.09.20市告第 39号 S54.11.14市告第 50号 |

() 書き下水路名は、当初都市下水路で現在公共下水道の雨水管渠

* は公共下水道で計画決定し、事業手段として都市下水路を採用

| 都市名 | 下水路名 | 法手続 | 下水道法指定 | | 放流先 |
|-------|-----------|--|--------|----------------------|-----------|
| | | 都計法事業認可 | 延長 | 年月日 | |
| 八尾市 | (西郡) | S45.10.05府告第1460号 | m | | — |
| 松原市 | (更池) | S45.12.02府告第1717号 S48.08.10府告第1256号 | | | 西除川左岸流域幹線 |
| 柏原市 | (堅下) | S46.10.15府告第1423号 S61.03.24府告第 429号 | | | 恩智川 |
| 富田林市 | (若松) | S36.11.22建告第2696号 S41.03.31建告第1020号 | | | 石川 |
| | (喜志) | S45.12.25府告第1862号 S50.03.28府告第1513号 | | | 石川 |
| | (中野) | S48.02.05府告第 130号 S54.11.24府告第1633号 | | | 石川 |
| | (山の谷) | S49.03.25府告第 439号 S52.11.21府告第1593号 | | | 東除川 |
| | * (甲田) | S54.02.07府告第 170号 S58.03.22府告第 381号 | | | 石川 |
| | (木戸山) | S57.02.08府告第 171号 S61.03.24府告第 430号 | | | 石川 |
| | (大伴) | S60.10.23府告第1292号 | | | 石川 |
| 河内長野市 | (西代) | S43.07.11建告第1893号 S51.03.29府告第 497号 | | | 石川 |
| | (谷川) | S48.12.19建告第2044号 S56.03.30府告第 470号 | | | 石川 |
| | * (上原) | S43.07.11建告第1894号 | | | 石川 |
| 羽曳野市 | (小川) | S47.04.01府告第 176号 H07.03.30府告第 441号 | | | 東除川 |
| | [はびきの幹線] | H04.04.01府告第 443号 H05.05.30府告第 号 | | | 東除川 |
| 藤井寺市 | * 小山 | S49.12.16府告第1944号 | 960 | S54.05.24 市告第 19号 | 旧大水川 |

()書き下水路名は、当初都市下水路で現在公共下水道の雨水管渠

*は公共下水道で計画決定し、事業手段として都市下水路を採用

| 都市名 | 下水路名 | 事業施行期間 (年度) | 備考 |
|-------|-----------|----------------|---------------------|
| 八尾市 | (西郡) | S45～S46 | 昭和49年度に 公共下水道に転用 |
| 松原市 | (更池) | S45～S53 | 昭和54年度に 公共下水道に転用 |
| 柏原市 | (堅下) | S46～S62 | 昭和62年度に 公共下水道に転用 |
| 富田林市 | (若松) | S36～S41 | 昭和57年度に 公共下水道に転用 |
| | (喜志) | S45～S54 | 昭和62年度に 公共下水道に転用 |
| | (中野) | S47～S58 | 昭和62年度に 公共下水道に転用 |
| | (山の谷) | S48～S57 | 平成02年度に 公共下水道に転用 |
| | * (甲田) | S53～S60 | 平成02年度に 公共下水道に転用 |
| | (木戸山) | S56～H02 | 平成02年度に 公共下水道に転用 |
| | (大伴) | S60～H02 | 平成02年度に 公共下水道に転用 |
| 河内長野市 | (西代) | S43～S55 | 昭和62年度に 公共下水道に転用 |
| | (谷川) | S48～S60 | 平成元年度に 公共下水道に転用 |
| | * (上原) | 完S49～H02 | 平成元年度に 公共下水道に転用 |
| 羽曳野市 | (小川) | 完S47～H07 | |
| | (はびきの幹線) | 完H04～H05 | |
| 藤井寺市 | * 小山 | 完S49～S53 | |

() 書き下水路名は、当初都市下水路で現在公共下水道の雨水管渠

* は公共下水道で計画決定し、事業手段として都市下水路を採用

| 都市名 | 下水路名 | 都市計画決定 | | 都計法事業認可 | | 平成24年度末 使用中 | | 法手続 |
|------|------------|-----------|------------|-----------|------------|----------------|--------|---------------------------------------|
| | | 集水面積 | 延長 | 集水面積 | 延長 | 集水面積 | 延長 | 都市計画決定 |
| 堺市 | * (盆田) | ha 373 | m 5,380 | ha 373 | m 4,270 | ha — | m — | S45.11.27市告第102号 H04.03.02市告第8号 |
| | * (石池) | 256 | 1,560 | 256 | 1,560 | — | — | S47.12.27市告第67号 H04.03.02市告第8号 |
| | (三光) | 71 | 820 | 71 | 820 | — | — | S46.10.06市告第69号 S49.11.26市告第41号 |
| | (仁田山) | 42 | 101 | 42 | 101 | — | — | S48.11.05市告第64号 |
| | * (登美丘) | 45 | 840 | 45 | 840 | — | — | S33.04.08建告第1016号 S63.11.25市告第51号 |
| | (狭間) | 260 | 3,890 | 260 | 3,890 | — | — | S35.08.01建告第1569号 H04.03.02市告第8号 |
| | (八田) | 127 | 1,680 | 127 | 1,680 | — | — | S42.01.17建告第71号 S46.08.06市告第59号 |
| | * (初芝南) | 117 | 1,120 | 117 | 1,120 | — | — | S33.04.08建告第1016号 S63.11.25市告第51号 |
| 泉大津市 | (宮東雲) | 115 | 1,200 | 115 | 1,200 | — | — | S38.12.06建告第2955号 S40.02.06建告第205号 |
| 和泉市 | (府中北) | 44 | 1,285 | 44 | 1,285 | — | — | S49.09.18市告第32号 |
| | (府中西) | 56 | 650 | 56 | 650 | — | — | S37.08.10建告第1985号 S49.09.18市告第32号 |
| | (幸) | 127 | 550 | 127 | 550 | — | — | S42.02.27建告第344号 |
| 忠岡町 | (新開地) | 43 | 2,290 | 43 | 2,290 | — | — | S37.08.10建告第1982号 |
| | (北部幹線) | 38 | 1,795 | 19 | 920 | — | — | S40.03.31建告第1036号 |
| 泉北環境 | 王子川 | 870 | 2,755 | 870 | 2,755 | 870 | 2,755 | S43.03.25建告第440号 S52.03.20府告第467号 |
| 岸和田市 | (天の川) | 253 | 4,120 | 253 | 4,120 | — | — | S31.10.16建告第622号 H05.02.03市告第25号 |
| | (加守) | 252 | 1,838 | 252 | 1,838 | — | — | S36.08.24建告第1865号 |

()書き下水路名は、当初都市下水路で現在公共下水道の雨水管渠

*は公共下水道で計画決定し、事業手段として都市下水路を採用

| 都市名 | 下水路名 | 法手続 | 下水道法指定 | | 放流先 |
|------|------------|--|--------|---------------------|----------|
| | | 都計法事業認可 | 延長 | 年月日 | |
| 堺市 | * (盆田) | S45.12.25府告第1863号 H07.07.03府告第1065号 | m | | 百済川 |
| | * (石池) | S48.02.05府告第129号 H06.01.12府告第30号 | | | 百舌鳥川 |
| | (三光) | S46.12.27府告第1837号 S51.07.28府告第1020号 | | | 石津川 |
| | (仁田山) | S48.12.19府告第2042号 | | | 百済川 |
| | * (登美丘) | S33.04.08建告第1016号 H元.03.29府告第458号 | | | 西除川 |
| | (狭間) | S35.08.08建告第1567号 H03.03.29府告第411号 | | | 狭間川 |
| | (八田) | S59.09.17府告第1064号 | | | 石津川 |
| | * (初芝南) | S33.04.08建告第1016号 H元.03.29府告第458号 | | | 西除川 |
| 泉大津市 | (宮東雲) | S38.12.06建告第2955号 S40.02.06建告第205号 | | | — |
| 和泉市 | (府中北) | S49.12.16府告第1945号 S55.03.28府告第455号 | | | 槇尾川 |
| | (府中西) | S37.08.10建告第1985号 | | | 槇尾川 |
| | (幸) | S42.02.27建告第344号 | | | 王子川都市下水路 |
| 忠岡町 | (新開地) | S37.08.10建告第1982号 | | | 大阪湾 |
| | (北部幹線) | S40.03.31建告第1036号 | | | 大阪湾 |
| 泉北環境 | 王子川 | S43.03.25建告第440号 S55.03.28府告第456号 | 2,755 | S57.04.09 泉環告第5号 | 新王子川 |
| 岸和田市 | (天の川) | S44.12.26建告第434号 H05.05.12府告第109号 | | S55.08.07 市告第60号 | 大阪湾 |
| | (加守) | S36.08.24建告第1865号 S40.07.29府告第2089号 | | | 春木川 |

()書き下水路名は、当初都市下水路で現在公共下水道の雨水管渠

*は公共下水道で計画決定し、事業手段として都市下水路を採用

| 都市名 | 下水路名 | 事業施行期間 (年度) | 備考 |
|------|------------|----------------|--------------------------|
| 堺市 | * (盆田) | 完S49～H04 | 平成07年度に 公共下水道に転用 |
| | * (石池) | 完S47～H07 | 平成10年度に 公共下水道に転用 |
| | (三光) | S46～S57 | 昭和63年度に 公共下水道に転用 |
| | (仁田山) | S48～S50 | 昭和63年度に 公共下水道に転用 |
| | * (登美丘) | 休S33～H06 | |
| | (狭間) | S33～H06 | 平成07年度に 公共下水道に転用 |
| | (八田) | S59～S63 | 昭和63年度に 公共下水道に転用 |
| | * (初芝南) | 実S33～H06 | |
| 泉大津市 | (宮東雲) | S38～S40 | 昭和48年度に 公共下水道に転用 |
| 和泉市 | (府中北) | S49～S57 | 平成元年度に 公共下水道に転用 |
| | (府中西) | S37～S40 | S50. 11. 13に 公共下水道に転用 |
| | (幸) | S41～S42 | S52. 02. 24に 公共下水道に転用 |
| 忠岡町 | (新開地) | S37～S42 | S49. 09. 17に 公共下水道に転用 |
| | (北部幹線) | S39～S42 | S49. 09. 17に 公共下水道に転用 |
| 泉北環境 | 王子川 | 完S42～S57 | |
| 岸和田市 | (天の川) | S44～S54 | H04年度に 公共下水道に転用 |
| | (加守) | S36～S41 | S51. 03. に 公共下水道に転用 |

()書き下水路名は、当初都市下水路で現在公共下水道の雨水管渠

*は公共下水道で計画決定し、事業手段として都市下水路を採用

| 都市名 | 下水路名 | 都市計画決定 | | 都計法事業認可 | | 平成24年度末 使用中 | | 法手続 |
|------|---------------|-----------|------------|-----------|------------|----------------|--------|--|
| | | 集水面積 | 延長 | 集水面積 | 延長 | 集水面積 | 延長 | 都市計画決定 |
| 岸和田市 | (古城川) | ha 243 | m 1,300 | ha 243 | m 1,300 | ha — | m — | S42.02.27建告第 345号 |
| 貝塚市 | (清水川) | 11 | 238 | 11 | 238 | — | — | S29.03.31建告第 524号 |
| | (見落川) | 98 | 1,293 | 98 | 817 | — | — | S35.08.08建告第1583号 S38.12.06建告第 295号 |
| | (半田) | 58 | 772 | 58 | 772 | — | — | S38.08.28建告第2208号 S38.12.06建告第 295号 |
| | (海塚) | 32 | 1,145 | 32 | 542 | — | — | S40.12.28建告第3682号 S45.03.20市告第 27号 |
| | { 半田 排水路 } | 32 | 1,145 | 32 | 542 | — | — | S46.09.29市告第 79号 |
| | (堀) | 33 | 310 | 33 | 310 | — | — | S45.03.20市告第 27号 |
| 泉佐野市 | (下瓦屋南特別) | 60 | 1,950 | 60 | 1,950 | — | — | S34.09.16建告第1770号 |
| | (円田川) | 171 | 2,390 | 73 | 570 | — | — | S36.11.22建告第2699号 S48.01.05市告第 1号 |
| | (笠松) | 47 | 2,000 | 47 | 2,000 | — | — | S33.11.10建告第1943号 S48.01.05市告第 1号 |
| | (上瓦屋) | 84 | 2,190 | 84 | 2,190 | — | — | S40.11.10建告第3147号 S42.11.06建告第3685号 |
| | (安松川) | 446 | 3,910 | 446 | 3,750 | — | — | S46.07.12市告第 80号 H元.03.31市告第 59号 |
| | (末広) | 375 | 7,140 | 375 | 2,520 | — | — | S48.01.05市告第 1号 |
| | (住吉5号特別) | 115 | 9,630 | — | — | — | — | S44.03.04建告第 469号 |
| 泉南市 | * (中央) | 197 | 5,570 | 197 | 5,570 | — | — | S52.02.09市告第 2号 S54.11.15市告第 47号 |
| | * (前畑) | 37 | 910 | 37 | 910 | — | — | S58.02.17市告第 9号 |
| 阪南市 | * (沢田) | 39 | 1,580 | 39 | 1,580 | — | — | S53.07.17町告第 25号 |

()書き下水路名は、当初都市下水路で現在公共下水道の雨水管渠

*は公共下水道で計画決定し、事業手段として都市下水路を採用

| 都市名 | 下水路名 | 法手続 | 下水道法指定 | | 放流先 |
|------|-------------|--|--------|-----|-----|
| | | 都計法事業認可 | 延長 | 年月日 | |
| 岸和田市 | (古城川) | S42.02.27建告第 345号 | m | | 大阪湾 |
| 貝塚市 | (清水川) | S29.03.31建告第 524号 | | | 大阪湾 |
| | (見落川) | S35.08.08建告第1583号 S38.12.06建告第 295号 | | | 大阪湾 |
| | (半田) | S38.08.28建告第2208号 S38.12.06建告第 295号 | | | 津田川 |
| | (海塚) | S40.12.28建告第3682号 S45.03.30府告第 390号 | | | 大阪湾 |
| | (半田 排水路) | S46.11.04府告第1526号 | | | 津田川 |
| | (堀) | S45.03.30府告第 390号 | | | 津田川 |
| 泉佐野市 | (下瓦屋南特別) | S34.09.16建告第1770号 | | | 大阪湾 |
| | (円田川) | S36.11.22建告第2689号 S48.02.05府告第 128号 | | | 大阪湾 |
| | (笠松) | S33.11.10建告第1943号 S48.02.05府告第 128号 | | | 大阪湾 |
| | (上瓦屋) | S40.11.10建告第3147号 S42.11.06建告第3685号 | | | 大阪湾 |
| | (安松川) | S46.10.20府告第1461号 S58.03.14府告第 337号 | | | 大阪湾 |
| | (末広) | S48.02.05府告第 128号 | | | 大阪湾 |
| | (住吉5号特別) | | | | 大阪湾 |
| 泉南市 | * (中央) | S52.03.14府告第 326号 S61.03.24府告第 433号 | | | 樫井川 |
| | * (前畑) | S58.06.06府告第 788号 | | | 大阪湾 |
| 阪南市 | * (沢田) | S53.10.13府告第1457号 S63.03.28府告第 401号 | | | 男里川 |

()書き下水路名は、当初都市下水路で現在公共下水道の雨水管渠

*は公共下水道で計画決定し、事業手段として都市下水路を採用

| 都市名 | 下水路名 | 事業施行期間 (年度) | 備考 |
|------|---------------|----------------|-----------------------|
| 岸和田市 | (古城川) | S41～S44 | S51.03.に 公共下水道に転用 |
| 貝塚市 | (清水川) | S28～S29 | 昭和45年度に 公共下水道に転用 |
| | (見落川) | S35～S39 | 昭和45年度に 公共下水道に転用 |
| | (半田) | S38～S40 | 昭和45年度に 公共下水道に転用 |
| | (海塚) | S40～S43 | 昭和45年度に 公共下水道に転用 |
| | { 半田 排水路 } | S38～S46 | 昭和45年度に 公共下水道に転用 |
| | (堀) | S49～S52 | 昭和45年度に 公共下水道に転用 |
| 泉佐野市 | (下瓦屋南特別) | 完S34 | 特別都市下水道 |
| | (円田川) | S36～S37 | 昭和61年度に 公共下水道に転用 |
| | (笠松) | S40～S46 | 昭和61年度に 公共下水道に転用 |
| | (上瓦屋) | S40～S45 | 昭和61年度に 公共下水道に転用 |
| | (安松川) | S46～S62 | 平成02年度に 公共下水道に転用 |
| | (末広) | S47～S52 | 昭和61年度に 公共下水道に転用 |
| | (住吉5号特別) | S44 | 特別都市下水路認可なし 府農林部施工 |
| 泉南市 | * (中央) | 完S51～H04 | 平成07年度に 公共下水道に転用 |
| | * (前畑) | 完S58～S62 | 平成07年度に 公共下水道に転用 |
| 阪南市 | * (沢田) | S53～H11 | 昭和63年度に 公共下水道に転用 |

()書き下水路名は、当初都市下水路で現在公共下水道の雨水管渠

*は公共下水道で計画決定し、事業手段として都市下水路を採用

| 都市名 | 下水路名 | 都市計画決定 | | 都計法事業認可 | | 平成24年度末 使用中 | | 法手続 |
|--------------|-------------|-----------|------------|-----------|------------|----------------|--------|---|
| | | 集水面積 | 延長 | 集水面積 | 延長 | 集水面積 | 延長 | 都市計画決定 |
| 住宅まち づくり部 | 泉佐野田尻 沿岸 | ha 140 | m 3,910 | ha 140 | m 3,910 | ha — | m — | S61.08.01市告第 59号 H元.03.31市告第 21号 S61.08.01町告第 17号 H元.03.31町告第 7号 |
| | 田尻泉南 沿岸 | 74 | 690 | 74 | 690 | — | — | S61.08.1町告第 17号 H元.03.31町告第 7号 S62.08.03市告第 29号 H元.03.31市告第 31号 |
| | 泉南沿岸 | 64 | 2,430 | 64 | 2,430 | — | — | S62.08.02告第 29号 H元.03.31市告第 31号 |

()書き下水路名は、当初都市下水路で現在公共下水道の雨水管渠

*は公共下水道で計画決定し、事業手段として都市下水路を採用

| 都市名 | 下水路名 | 法手続 | 下水道法指定 | | 放流先 |
|--------------|--------------|---------------------|--------|-----|-----|
| | | 都計法事業認可 | 延長 | 年月日 | |
| 住宅まち づくり部 | 泉佐野野田尻 沿岸 | S62. 11. 16府告第1934号 | m | | 大阪湾 |
| | 田尻泉南 沿岸 | H元. 11. 16府告第1976号 | | | 大阪湾 |
| | 泉南沿岸 | H元. 10. 05府告第1647号 | | | 大阪湾 |

() 書き下水路名は、当初都市下水路で現在公共下水道の雨水管渠

* は公共下水道で計画決定し、事業手段として都市下水路を採用

| 都市名 | 下水路名 | 事業施行期間 (年度) | 備考 |
|--------------|-------------|----------------|-------------|
| 住宅まち づくり部 | 泉佐野田尻 沿岸 | 完S62～H03 | 泉佐野市 田尻町 |
| | 田尻泉南 沿岸 | 完H元～H04 | 田尻町 泉南市 |
| | 泉南沿岸 | 完S63～H05 | 泉南市 |

()書き下水路名は、当初都市下水路で現在公共下水道の雨水管渠

*は公共下水道で計画決定し、事業手段として都市下水路を採用

§ 7 特定環境保全公共下水道

第3次五箇年計画のもとで実施された下水道整備事業は、下水道整備緊急措置法により都市計画事業に限られていた。しかしながら、都市計画区域外においても下水道整備を行なう必要性が認められ、昭和50年からは五箇年計画の枠外で「特定環境保全公共下水道」の名称で事業が実施されることになり、昭和51年第77回国会では下水道整備緊急措置法の改正が行われて、特定環境保全公共下水道も公共下水道の一環として実施されることとなった。この結果、下水道整備事業は、都市計画事業に限定されないこととなった。また、特定環境保全公共下水道は、その目的により自然保護下水道と農山漁村下水道、簡易な公共下水道に大別される。

近年、都市生活様式は農村にも普及しており、農村の集落から排出される生活排水等により公共用水域の水質汚濁が進行しているところが見られるようになった。また農村においても都市と同様に水洗便所化を望む声が高くなってきている。

一方、国民の余暇活動の活発化に伴い、観光地の湖沼等の汚濁が進行し、良好な自然環境が悪化しつつある。

特定環境保全公共下水道は、農山漁村の主要な集落及び湖沼周辺等において環境保全のため、特に緊急に実施する必要があるものを公共下水道として整備するものである。大阪府においても昭和51年度より池田市において実施しており、平成24年度末までに11市町村が採択されている。

特定環境保全公共下水道現況

| 都市名 | 処理場名 | 全体計画 (下水道法認可) | | 平成24年度末 | | 備考 |
|-------|----------------------------|------------------|-----------|--------------|----------------|-------------------------|
| | | 面積 (ha) | 人口 (人) | 整備面積 (ha) | 整備区域内 人口(人) | |
| 池田市 | 猪名川流域下水道 原田水みらいセンター | 331 | 5,300 | 110 | 3,852 | 農山漁村 |
| 豊能町 | 猪名川流域下水道 原田水みらいセンター | 501 | 4,004 | 167 | 2,159 | 簡易な公共 |
| 四條畷市 | 市単独公共下水道 田原処理場 | 48 | 1,042 | 48 | 1,062 | 農山漁村 |
| 島本町 | 淀川右岸流域下水道 高槻水みらいセンター | 8 | 196 | 8 | 162 | 簡易な公共 |
| 能勢町 | 町単独公共下水道 能勢浄化センター | 254 | 5,553 | 42 | 729 | 農山漁村 |
| 河南町 | 大和川下流東部流域下水道 大井水みらいセンター | 135 | 1,940 | 53 | 2,037 | 農山漁村 |
| 千早赤阪村 | 大和川下流東部流域下水道 大井水みらいセンター | 105 | 210 | 40 | 33 | 簡易な公共 |
| 茨木市 | 安威川流域下水道 中央水みらいセンター | 86 | 860 | 20 | 550 | 農山漁村 |
| 高槻市 | 淀川右岸流域下水道 高槻水みらいセンター | 57 | 506 | 42 | 524 | 農山漁村 |
| 岸和田市 | 市単独公共下水道 牛滝浄化センター | 11 | 50 | 8 | 52 | 簡易な公共 観光人口 2,150人 |
| 河内長野市 | 市単独公共下水道 滝畑浄化センター | 25 | 1,160 | 23 | 255 | 自然保護 |
| | 大和川下流南部流域下水道 狭山水みらいセンター | 23 | 1,170 | 18 | 552 | 自然保護 |

§ 8 下水汚泥の処理処分

下水道法

第21条の2 公共下水道管理者は、汚水ます、終末処理場その他の公共下水道の施設から生じた汚泥等のたい積物その他の政令で定めるもの（次項において「発生汚泥等」という。）については、公共下水道の施設の円滑な維持管理を図るため、政令で定める基準に従い、適切に処理するほか、有毒物質の拡散を防止するため、政令で定める基準に従い、適正に処理しなければならない。

2 公共下水道管理者は、発生汚泥等の処理に当たっては、脱水、焼却、再生利用等によりその減量に努めなければならない。

廃棄物の処理及び清掃に関する法律

第1条（目的）

この法律は、廃棄物の排出を抑制し、及び廃棄物の適正な分別、保管、収集、運搬、再生、処分等の処理をし、並びに生活環境を清潔にすることにより、生活環境の保全及び公衆衛生の向上を図ることを目的とする。

第2条第4項（定義）

この法律において「産業廃棄物」とは、次に掲げる廃棄物をいう。

1 事業活動に伴って生じた廃棄物のうち、燃え殻、汚泥、廃油、廃酸、廃アルカリ、廃プラスチック類その他政令で定める廃棄物

2 輸入された廃棄物（前号に掲げる廃棄物、船舶及び航空機の航行に伴い生ずる廃棄物（政令で定めるものに限る。第15条の4の5第1項において「航行廃棄物」という。）並びに本邦に入国する者が携帯する廃棄物（政令で定めるものに限る。同項において「携帯廃棄物」という。）を除く。）

1. 処理場別下水汚泥最終処分量

| | 平成04年度 (t/年) | 平成05年度 (t/年) | 平成06年度 (t/年) | 平成07年度 (t/年) | 平成08年度 (t/年) | |
|----|-----------------------|-----------------------|-------------------------------------|-------------------------------------|--|---|
| 流域 | 原田 | 6,733 灰 | 6,332 灰 | 6,738 灰 | 6,943 灰 | 5,990 灰 |
| | 中央 | 3,557 灰 | 3,498 灰 | 4,036 灰 | 4,227 灰 | 2,370 灰 |
| | | 1,714 スラグ | 5,119 スラグ | 1,943 スラグ 7,366 ケーキ | 1,417 スラグ 4,211 ケーキ | 1,513 スラグ 2,911 ケーキ |
| | 高槻 | — | 中央T Sへ搬出 | 5,423 ケーキ 中央T Sへ搬出 | 9,107 ケーキ 中央T Sへ搬出 | 5,454 ケーキ 601 灰 (6,181中央へ) 3 スラグ |
| | 渚 | — | — | — | — | — |
| | 鴻池 | 14,375 灰 | 11,040 灰 | 9,170 灰 | 6,574 灰 | 4,680 灰 7,465 ケーキ |
| | 川俣 | 5,433 灰 | 4,001 灰 | 3,217 灰 4,438 ケーキ | 4,002 灰 5,063 ケーキ | 3,508 灰 6,782 ケーキ |
| | 今池 | 1,500 灰 | 1,678 灰 | 1,617 灰 572 ケーキ | 1,338 灰 1,955 ケーキ | 1,379 灰 403 ケーキ |
| | 大井 | — | — | — | — | 3,406 ケーキ |
| | 狭山 | 348 灰 | 1,678 灰 | 372 ケーキ | 333 灰 | 221 ケーキ (2レンガ不良) |
| | | | 1,678 灰 | 322 灰 | | 5 灰 215 レンガ |
| | 北部 | — | — | — | — | — |
| | 中部 | — | — | — | — | — |
| | 南部 | — | — | — | — | — |
| 計 | 31,946 灰 1,714 スラグ | 3,870 ケーキ 28,531 灰 | 21,600 ケーキ 1,943 スラグ 25,100 灰 | 23,417 ケーキ 1,417 スラグ 20,336 灰 | 26,642 ケーキ 1,516 スラグ 215 レンガ (2レンガ不良) 18,533 灰 | |

| | | 平成09年度 (t/年) | 平成10年度 (t/年) | 平成11年度 (t/年) | 平成12年度 (t/年) | 平成13年度 (t/年) |
|----|---|---|---|---|------------------------|--------------------|
| 流域 | 原田 | 6,159 灰 | 5,367 灰 | 5,606 灰 | 5,504 灰 | 5,383 灰 |
| | 中央 | 978 灰 | 1,954 灰 | 322 灰 | 806 ケーキ | 1,933 ケーキ |
| | | 2,019 スラグ | 197 ケーキ 2,367 スラグ | 175 ケーキ 2,754 スラグ | 2,581 スラグ | 2,393 スラグ |
| | 高槻 | 652 灰 | 676 灰 | 947 灰 | 955 灰 | 924 灰 |
| | | 1,073 ケーキ (520中央へ) | 1,421 ケーキ (515中央へ) | 1,785 ケーキ (469中央へ) | 445 スラグ | 556 スラグ |
| | | 378 スラグ | 427 スラグ | 319 スラグ | | |
| | 渚 | — | — | — | — | — |
| | 鴻池 | 5,271 灰 1,323 ケーキ | 6,203 灰 1,013 ケーキ | 4,185 灰 | 4,172 灰 | 3,912 灰 |
| | 川俣 | 4,148 灰 851 ケーキ | 4,611 灰 | 4,249 灰 | 4,293 灰 | 4,319 灰 |
| | 今池 | 1,237 灰 410 ケーキ | 1,433 灰 131 ケーキ | 1,019 灰 420 ケーキ | 1,035 灰 384 ケーキ | 1,044 灰 416 ケーキ |
| | 大井 | 309 灰 1,135 ケーキ | 357 灰 | 424 灰 225 ケーキ | 511 灰 240 ケーキ | 504 灰 574 ケーキ |
| | 狭山 | 932 ケーキ (6レンガ不良) | 10 灰 | 10 灰 | 21 灰 | |
| | | 8 灰 | 220 レンガ | 126 ケーキ 217 レンガ | 116 ケーキ 202 レンガ | 376 灰 162 ケーキ |
| | | 202 レンガ | (9レンガ不良) | (9レンガ不良) | (9レンガ不良) | |
| 北部 | — | — | — | — | — | |
| 中部 | — | — | — | — | — | |
| 南部 | — | — | — | — | — | |
| 計 | 5,724 ケーキ 2,397 スラグ 202 レンガ (6レンガ不良) | 2,762 ケーキ 2,794 スラグ 220 レンガ (9レンガ不良) | 2,731 ケーキ 3,073 スラグ 217 レンガ (9レンガ不良) | 1,545 ケーキ 3,026 スラグ 202 レンガ (9レンガ不良) | 3,085 ケーキ 2,949 スラグ | |
| | 18,762 灰 | 20,254 灰 | 16,762 灰 | 16,491 灰 | 16,462 灰 | |

| | | 平成14年度 (t/年) | 平成15年度 (t/年) | 平成16年度 (t/年) | 平成17年度 (t/年) | 平成18年度 (t/年) |
|----|-----------|-----------------|-----------------|-----------------|-----------------|-----------------|
| 流域 | 原田 | 5,346 灰 | 5,104 灰 | 5,377 灰 | 5,823 灰 | 5,807 灰 |
| | 中央 | 4,512 ケーキ | 3,094 ケーキ | 10,869 ケーキ | 5,733 ケーキ | 6,088 ケーキ |
| | | 2,466 スラグ | 3,055 スラグ | 130 スラグ | 2,647 スラグ | 2,553 スラグ |
| | 高槻 | 1297 灰 | 1014 灰 | 904 灰 | 881 灰 | 812 灰 |
| | | 256 スラグ | 478 スラグ | 566 スラグ | 528 スラグ | 566 スラグ |
| | 渚 | — | — | — | — | — |
| | 鴻池 | 3,975 灰 | 4,756 灰 | 4,536 灰 | 4,593 灰 | 4,411 灰 |
| | 川俣 | 4,735 灰 | 5,170 灰 | 5,095 灰 | 5,310 灰 | 5,170 灰 |
| | 今池 | 1,265 灰 | 1,330 灰 | 1,345 灰 | 1,312 灰 | 1,359 灰 |
| | | | 581 ケーキ | 390 ケーキ | 565 ケーキ | 574 ケーキ |
| | 大井 | 603 灰 | 690 灰 | 781 灰 | 719 灰 | 784 灰 |
| | | | 549 ケーキ | 565 ケーキ | 867 ケーキ | 566 ケーキ |
| | 狭山 | 355 灰 | 387 灰 | 569 灰 | 673 灰 | 391 灰 |
| | | | 187 ケーキ | 613 ケーキ | 580 ケーキ | 579 ケーキ |
| | 北部 | — | — | — | — | — |
| 中部 | — | — | — | — | — | |
| 南部 | — | — | — | — | — | |
| 計 | 4,512 ケーキ | 4,411 ケーキ | 12,437 ケーキ | 7,745 ケーキ | 7,807 ケーキ | |
| | 2,722 スラグ | 3,533 スラグ | 696 スラグ | 3,175 スラグ | 3,119 スラグ | |
| | 17,576 灰 | 18,451 灰 | 18,607 灰 | 19,311 灰 | 18,734 灰 | |

| | 平成19年度 (t/年) | 平成20年度 (t/年) | 平成21年度 (t/年) | 平成22年度 (t/年) | 平成23年度 (t/年) | |
|------|-----------------|-----------------|-----------------|-----------------|-----------------|-----------|
| 流域 | 原田 | 5,497 灰 | 5,257 灰 | 5,618 灰 | 4,861 灰 | 2,257 灰 |
| | 中央 | 6,725 ケーキ | 6,607 ケーキ | 8,607 ケーキ | 8,297 ケーキ | 8,286 ケーキ |
| | | 1,920 スラグ | 1,787 スラグ | 1,603 スラグ | 1,632 スラグ | 1,732 スラグ |
| | 高槻 | 953 灰 | 1235 灰 | 970 灰 | 1105 灰 | 1090 灰 |
| | | 424 スラグ | 252 スラグ | 426 スラグ | 371 スラグ | 180 スラグ |
| | 渚 | — | 2,316 スラグ | 1,972 スラグ | 541 スラグ | 969 スラグ |
| | | | | | 1,262 灰 | 1,129 灰 |
| | 鴻池 | 4,849 灰 | 4,685 灰 | 3,999 灰 | 3,995 灰 | 4,102 灰 |
| | 川俣 | 5,532 灰 | 5,883 灰 | 4,494 灰 | 4,513 灰 | 4,592 灰 |
| | 今池 | 1,319 灰 | 1,323 灰 | 1,234 灰 | 1,286 灰 | 1,153 灰 |
| | | 767 ケーキ | 655 ケーキ | 0 ケーキ | 0 ケーキ | 0 ケーキ |
| | 大井 | 768 灰 | 762 灰 | 684 灰 | 651 灰 | 602 灰 |
| | | 898 ケーキ | 626 ケーキ | 594 ケーキ | 650 ケーキ | 885 ケーキ |
| | 狭山 | 514 灰 | 481 灰 | 387 灰 | 306 灰 | 512 灰 |
| | | 630 ケーキ | 639 ケーキ | 805 ケーキ | 600 ケーキ | 691 ケーキ |
| 北部 | — | — | — | — | — | |
| 中部 | — | — | — | — | — | |
| 南部 | — | — | — | — | — | |
| 湾岸流泥 | — | 2,345 スラグ | 2,397 スラグ | 2,423 スラグ | 1,820 スラグ | |
| | | 2,096 灰 | 2,015 灰 | 2,928 灰 | 3,182 灰 | |
| 計 | 9,020 ケーキ | 8,527 ケーキ | 10,006 ケーキ | 9,547 ケーキ | 9,862 ケーキ | |
| | 2,344 スラグ | 6,700 スラグ | 6,398 スラグ | 4,967 スラグ | 4,701 スラグ | |
| | 19,432 灰 | 21,722 灰 | 19,401 灰 | 20,907 灰 | 18,619 灰 | |

*過去、エース事業を行っていた渚・湾岸流泥のデータについては、一元化により、大阪府が管理することとなった平成20年度から記載している。

| | | 平成24年度 (t/年) |
|------|-----------|-----------------|
| 流域 | 原田 | 5,071 灰 |
| | 中央 | 8,307 ケーキ |
| | | 1,800 スラグ |
| | 高槻 | 1,003 灰 |
| | | 240 スラグ |
| | 渚 | 527 スラグ |
| | | 1,253 灰 |
| | 鴻池 | 4,117 灰 |
| | 川俣 | 4,633 灰 |
| | 今池 | 1,154 灰 |
| | | 0 ケーキ |
| | 大井 | 660 灰 |
| | | 980 ケーキ |
| | 狭山 | 599 灰 |
| | | 630 ケーキ |
| 北部 | — | |
| 中部 | — | |
| 南部 | — | |
| 湾岸流泥 | 940 スラグ | |
| | 2,913 灰 | |
| 計 | 9,917 ケーキ | |
| | 3,507 スラグ | |
| | 21,403 灰 | |

*過去、エース事業を行っていた渚・湾岸流泥のデータについては、一元化により、大阪府が管理することとなった平成20年度から記載している。

*今池、大井、狭山におけるケーキ量は、相互補完の量を記載している。

| | | 平成04年度 (t/年) | 平成05年度 (t/年) | 平成06年度 (t/年) | 平成07年度 (t/年) | 平成08年度 (t/年) | |
|--------|---------------------------------------|-------------------------|-------------------------------------|-------------------------------------|--|----------------------|----------------------|
| 公 共 | 池田市池田 | 3,905 ケーキ 821 灰 | 4,680 ケーキ 538 灰 | 6,947 ケーキ | 3,819 ケーキ 364 灰 | 627 ケーキ 947 灰 | |
| | 豊中市庄内 | 2,289 灰 | 2,161 灰 | 2,593 灰 | 2,689 灰 | 2,787 灰 | |
| | 能勢町 | — | — | — | — | — | |
| | 吹 田 市 | 川面 | — | — | — | — | — |
| | | 南吹田 | 1,188 ケーキ 2,050 灰 | 1,647 ケーキ 2,182 灰 | 1,825 ケーキ 2,306 灰 | 1,785 ケーキ 2,250 灰 | 2,122 ケーキ 2,195 灰 |
| | | 正雀 | 2,146 ケーキ | 2,213 ケーキ | 2,728 ケーキ | 2,809 ケーキ | 2,589 ケーキ |
| | | 小計 | 3,334 ケーキ 2,050 灰 | 3,860 ケーキ 2,182 灰 | 4,553 ケーキ 2,306 灰 | 4,594 ケーキ 2,250 灰 | 4,711 ケーキ 2,195 灰 |
| | 枚方市北部 | — | — | — | — | — | |
| | 守口市守口 | 1,368 灰 | 1,542 灰 | 1,401 灰 | 1,416 灰 | 1,523 灰 | |
| | 河内長野市滝畑 | — | — | — | — | — | |
| | 堺 市 | 三宝 | — | — | — | — | — |
| | | 石津 | — | — | — | — | — |
| | | 泉北 | — | — | — | — | — |
| | | 小計 | — | — | — | — | — |
| | 岸 和 田 市 | 磯ノ上 | — | — | — | — | — |
| | | 牛滝 | — | — | — | — | — |
| | | 小計 | — | — | — | — | — |
| | 泉大津市汐見 | — | — | — | — | — | |
| | 泉環高石 | — | — | — | — | — | |
| | 四條畷田原 | — | — | 156 ケーキ | 141 ケーキ | 248 ケーキ | |
| 計 | 3,334 ケーキ 3,418 灰 | — | 11,656 ケーキ 6,300 灰 | 8,554 ケーキ 6,719 灰 | 5,586 ケーキ 7,452 灰 | | |
| 大阪市 | 299,241 ケーキ 27,158 灰 | 271,459 ケーキ 33,067 灰 | 32,569 灰 | 29,070 灰 | 31,613 灰 100 レンガ | | |
| 合計 | 302,575 ケーキ 62,522 灰 61,714 スラグ | 283,869 ケーキ 68,021 灰 | 33,256 ケーキ 31,400 灰 1,943 スラグ | 28,890 ケーキ 59,206 灰 1,417 スラグ | 32,228 ケーキ 57,598 灰 1,516 スラグ 315 レンガ | | |

| | | 平成09年度 (t/年) | 平成10年度 (t/年) | 平成11年度 (t/年) | 平成12年度 (t/年) | 平成13年度 (t/年) | |
|--------|----------------------|----------------------|----------------------|----------------------|----------------------|----------------------|----------------------|
| 公 共 | 池田市池田 | 402 ケーキ 1,067 灰 | 422 ケーキ 985 灰 | 467 ケーキ 859 灰 | 389 ケーキ 883 灰 | 368 ケーキ 917 灰 | |
| | 豊中市庄内 | 2,645 灰 | 2,452 灰 | 2,482 灰 | 2,468 灰 | 2,235 灰 | |
| | 能勢町 | — | — | — | — | — | |
| | 吹 田 市 | 川面 | — | — | — | — | — |
| | | 南吹田 | 2,441 灰 1,890 ケーキ | 1,784 灰 2,316 ケーキ | 2,429 灰 1,106 ケーキ | 2,710 灰 1,959 ケーキ | 2,726 灰 1,644 ケーキ |
| | | 正雀 | 3,658 ケーキ | 3,907 ケーキ | 3,567 ケーキ | 3,745 ケーキ | 3,545 ケーキ |
| | | 小計 | 5,548 ケーキ 2,441 灰 | 5,691 ケーキ 2,316 灰 | 4,673 ケーキ 2,429 灰 | 5,704 ケーキ 2,710 灰 | 5,189 ケーキ 2,726 灰 |
| | 枚方市北部 | — | — | — | — | — | |
| | 守口市守口 | 1,359 灰 | 1,338 灰 | 1,188 灰 | 1,178 灰 | 1,244 灰 | |
| | 河内長野市滝畑 | — | — | — | — | — | |
| | 堺 市 | 三宝 | — | — | — | — | — |
| | | 石津 | — | — | — | — | — |
| | | 泉北 | — | — | — | — | — |
| | | 小計 | — | — | — | — | — |
| | 岸 和 田 市 | 磯ノ上 | — | — | — | — | — |
| | | 牛滝 | — | — | — | — | — |
| | | 小計 | — | — | — | — | — |
| | 泉大津市汐見 | — | — | — | — | — | |
| | 泉環高石 | — | — | — | — | — | |
| | 四條畷田原 | 283 ケーキ | 341 ケーキ | 318 ケーキ | 376 ケーキ | 354 ケーキ | |
| 計 | 6,233 ケーキ 7,512 灰 | 6,454 ケーキ 7,091 灰 | 5,458 ケーキ 6,958 灰 | 6,469 ケーキ 7,239 灰 | 5,911 ケーキ 7,122 灰 | | |
| 大阪市 | 31,705 灰 | 30,252 灰 | 29,923 灰 | 25,377 灰 | 25,180 灰 | | |
| | — 307 レンガ | — 1123 レンガ | — 907 レンガ | — 907 レンガ | 1,926 スラグ 909 レンガ | | |
| 合 計 | 11,957 ケーキ | 9,216 ケーキ | 8,189 ケーキ | 8,015 ケーキ | 8,996 ケーキ | | |
| | 57,979 灰 | 57,597 灰 | 53,643 灰 | 49,107 灰 | 48,764 灰 | | |
| | 2,397 スラグ | 2,794 スラグ | 3,073 スラグ | 4,198 スラグ | 4,875 スラグ | | |
| | 509 レンガ | 1,343 レンガ | 1,124 レンガ | 1,019 レンガ | 909 レンガ | | |

| | | 平成14年度 (t/年) | 平成15年度 (t/年) | 平成16年度 (t/年) | 平成17年度 (t/年) | 平成18年度 (t/年) | |
|-------------|----------------------|----------------------|----------------------|----------------------|----------------------|----------------------|----------------------|
| 公 共 | 池田市池田 | 279 ケーキ 931 灰 | 252 ケーキ 1,042 灰 | 291 ケーキ 1,034 灰 | 282 ケーキ 1,025 灰 | 282 ケーキ 1,039 灰 | |
| | 豊中市庄内 | 2,130 灰 | 2,079 灰 | 2,169 灰 | 2,235 灰 | 1,995 灰 | |
| | 能勢町 | — | 34 ケーキ | 91 ケーキ | 159 ケーキ | 160 ケーキ | |
| | 吹 田 市 | 川面 | — | — | — | — | — |
| | | 南吹田 | 2,665 灰 1,426 ケーキ | 2,473 灰 1,355 ケーキ | 2,005 灰 1,909 ケーキ | 2,080 灰 2,425 ケーキ | 2,235 灰 1,849 ケーキ |
| | | 正雀 | 3,317 ケーキ | 3,429 ケーキ | 3,304 ケーキ | 3,146 ケーキ | 3,255 ケーキ |
| | | 小計 | 4,743 ケーキ 2,665 灰 | 4,784 ケーキ 2,473 灰 | 5,213 ケーキ 2,005 灰 | 5,571 ケーキ 2,080 灰 | 5,104 ケーキ 2,235 灰 |
| | 枚方市北部 | — | — | — | — | — | |
| | 守口市守口 | 1,249 灰 | — | — | — | — | |
| | 河内長野市滝畑 | — | — | — | — | — | |
| | 堺 市 | 三宝 | — | — | — | — | — |
| | | 石津 | — | — | — | — | — |
| | | 泉北 | — | — | — | — | — |
| | | 小計 | — | — | — | — | — |
| | 岸 和 田 市 | 磯ノ上 | — | — | — | — | — |
| | | 牛滝 | — | — | — | — | — |
| | | 小計 | — | — | — | — | — |
| | 泉大津市汐見 | — | — | — | — | — | |
| | 泉環高石 | — | — | — | — | — | |
| | 四條畷田原 | 318 ケーキ | 371 ケーキ | 411 ケーキ | 461 ケーキ | 465 ケーキ | |
| 計 | 5,340 ケーキ 6,975 灰 | 5,441 ケーキ 5,594 灰 | 6,006 ケーキ 5,208 灰 | 6,473 ケーキ 5,340 灰 | 6,011 ケーキ 5,269 灰 | | |
| 大 阪 市 | 24,708 灰 | 24,297 灰 | 15,943 灰 | 15,527 灰 | 15,150 灰 | | |
| | 1,840 スラグ | 1,854 スラグ | 6,909 スラグ | 6,146 スラグ | 6,487 スラグ | | |
| | 868 レンガ | 582 レンガ | 588 レンガ | — | — | | |
| 合 計 | 9,852 ケーキ | 9,852 ケーキ | 18,443 ケーキ | 14,218 ケーキ | 13,818 ケーキ | | |
| | 49,259 灰 | 48,342 灰 | 39,758 灰 | 40,178 灰 | 39,153 灰 | | |
| | 4,562 スラグ | 5,387 スラグ | 7,605 スラグ | 9,321 スラグ | 9,606 スラグ | | |
| | 868 レンガ | 582 レンガ | 588 レンガ | — | — | | |

| | | 平成19年度 (t/年) | 平成20年度 (t/年) | 平成21年度 (t/年) | 平成22年度 (t/年) | 平成23年度 (t/年) | |
|-------------|------------------|-----------------|-----------------|-----------------|-----------------|-----------------|------------|
| 公 共 | 池田市池田 | 284 ケーキ | 5,301 ケーキ | 5,260 ケーキ | 5,379 ケーキ | 5,172 ケーキ | |
| | | 1,031 灰 | 1,021 灰 | 915 灰 | 845 灰 | 872 灰 | |
| | 豊中市庄内 | 1,771 灰 | 1,749 灰 | 1,749 灰 | 1,852 灰 | 10,388 ケーキ | |
| | 能勢町 | 176 ケーキ | 188 ケーキ | 173 ケーキ | 161 ケーキ | 170 ケーキ | |
| | 吹 田 市 | 川面 | — | — | — | — | — |
| | | 南吹田 | 2,050 灰 | 2,148 灰 | 2,159 灰 | 1,294 灰 | 17,311 ケーキ |
| | | | 2,284 ケーキ | 1,605 ケーキ | 1,439 ケーキ | 8,687 ケーキ | |
| | | 正雀 | 3,143 ケーキ | 3,288 ケーキ | 3,342 ケーキ | 3,465 ケーキ | 3,509 ケーキ |
| | 小計 | 5,427 ケーキ | 4,893 ケーキ | 4,781 ケーキ | 12,152 ケーキ | 20,820 ケーキ | |
| | | 2,050 灰 | 2,148 灰 | 2,159 灰 | 1,294 灰 | 0 灰 | |
| | 枚方市北部 | — | — | — | — | — | |
| | 守口市守口 | — | — | — | — | — | |
| | 河内長野市滝畑 | — | — | — | — | — | |
| | 堺 市 | 三宝 | — | — | — | — | — |
| | | 石津 | — | — | — | — | — |
| | | 泉北 | — | — | — | — | — |
| | | 小計 | — | — | — | — | — |
| | 岸 和 田 市 | 磯ノ上 | — | — | — | — | — |
| | | 牛滝 | — | — | — | — | — |
| | | 小計 | — | — | — | — | — |
| 泉大津市汐見 | — | — | — | — | — | | |
| 泉環高石 | — | — | — | — | — | | |
| 四條畷田原 | 514 ケーキ | 497 ケーキ | 567 ケーキ | 514 ケーキ | 533 ケーキ | | |
| 計 | 6,401 ケーキ | 10,879 ケーキ | 10,781 ケーキ | 18,206 ケーキ | 37,083 ケーキ | | |
| | 4,852 灰 | 4,918 灰 | 4,823 灰 | 3,991 灰 | 872 灰 | | |
| 大 阪 市 | 15,150 灰 | 10,908 灰 | 10,547 灰 | 6,057 灰 | 5,590 灰 | | |
| | 6,487 スラグ | 10,576 スラグ | 8,868 スラグ | 11,020 スラグ | 11,710 スラグ | | |
| | — | — | — | — | — | | |
| 合 計 | 15,421 ケーキ | 19,406 ケーキ | 20,787 ケーキ | 27,753 ケーキ | 46,945 ケーキ | | |
| | 39,434 灰 | 37,548 灰 | 34,771 灰 | 30,955 灰 | 25,081 灰 | | |
| | 8,831 スラグ | 17,276 スラグ | 15,266 スラグ | 15,987 スラグ | 16,411 スラグ | | |
| | — | — | — | — | — | | |

| | | 平成24年度 (t/年) | |
|--------|---|------------------|------------|
| 公 共 | 池田市池田 | 249 ケーキ 899 灰 | |
| | 豊中市庄内 | 9,336 灰 | |
| | 能勢町 | 182 ケーキ | |
| | 吹 田 市 | 川面 | — |
| | | 南吹田 | 17,100 ケーキ |
| | | 正雀 | 3,521 ケーキ |
| | | 小計 | 20,621 ケーキ |
| | 枚方市北部 | — | |
| | 守口市守口 | — | |
| | 河内長野市滝畑 | — | |
| | 堺 市 | 三宝 | — |
| | | 石津 | — |
| | | 泉北 | — |
| | | 小計 | — |
| | 岸 和 田 市 | 磯ノ上 | — |
| | | 牛滝 | — |
| | | 小計 | — |
| | 泉大津市汐見 | — | |
| | 泉環高石 | — | |
| | 四條畷田原 | 589 ケーキ | |
| 計 | 21,641 ケーキ 10,235 灰 | | |
| 大阪市 | 5,845 灰 10,903 スラグ — | | |
| 合計 | 31,558 ケーキ 37,483 灰 14,410 スラグ — | | |

2. 生活排水処理現況

| 都市名 | 行政人口 (人) | 下水道整備区域 | | | | | | 計 (人) |
|-------|-------------|--------------------|------------------|------------------|------------------|-------------|----------|-----------|
| | | 公示区域内 人口 (人) | 未公示区域内人口 | | | | | |
| | | | 水洗化 人口 (人) | 単独 浄化槽 (人) | 合併 浄化槽 (人) | 汲み取り (人) | 計 (人) | |
| 大阪市 | 2,663,467 | 2,663,452 | 0 | 0 | 0 | 0 | 0 | 2,663,452 |
| 豊中市 | 397,334 | 397,287 | 0 | 0 | 0 | 0 | 0 | 397,287 |
| 池田市 | 102,978 | 102,852 | 0 | 0 | 0 | 0 | 0 | 102,852 |
| 箕面市 | 133,044 | 133,018 | 0 | 0 | 0 | 0 | 0 | 133,018 |
| 能勢町 | 11,646 | 2,392 | 0 | 0 | 0 | 0 | 0 | 2,392 |
| 豊能町 | 22,096 | 21,889 | 0 | 0 | 0 | 0 | 0 | 21,889 |
| 茨木市 | 276,662 | 274,412 | 0 | 0 | 0 | 0 | 0 | 274,412 |
| 高槻市 | 356,329 | 352,963 | 0 | 0 | 0 | 0 | 0 | 352,963 |
| 吹田市 | 356,768 | 356,114 | 110 | 30 | 0 | 9 | 149 | 356,263 |
| 摂津市 | 84,107 | 82,223 | 0 | 186 | 19 | 50 | 255 | 82,478 |
| 島本町 | 30,908 | 28,921 | 0 | 0 | 0 | 0 | 0 | 28,921 |
| 枚方市 | 408,966 | 381,179 | 0 | 1,435 | 2,013 | 402 | 3,850 | 385,029 |
| 守口市 | 145,822 | 145,804 | 0 | 0 | 0 | 0 | 0 | 145,804 |
| 寝屋川市 | 242,087 | 241,361 | 0 | 5 | 0 | 0 | 5 | 241,366 |
| 大東市 | 125,150 | 123,068 | 0 | 0 | 0 | 0 | 0 | 123,068 |
| 門真市 | 128,073 | 106,244 | 0 | 0 | 0 | 181 | 181 | 106,425 |
| 四條畷市 | 57,238 | 57,033 | 0 | 0 | 0 | 0 | 0 | 57,033 |
| 交野市 | 78,051 | 73,429 | 0 | 0 | 122 | 0 | 122 | 73,551 |
| 東大阪市 | 502,164 | 493,517 | 6,066 | 533 | 21 | 117 | 6,737 | 500,254 |
| 八尾市 | 270,029 | 223,432 | 0 | 5,825 | 3,587 | 4,241 | 13,653 | 237,085 |
| 柏原市 | 72,769 | 58,124 | 0 | 758 | 860 | 234 | 1,852 | 59,976 |
| 松原市 | 123,991 | 114,162 | 0 | 0 | 0 | 0 | 0 | 114,162 |
| 富田林市 | 117,521 | 100,539 | 0 | 0 | 0 | 0 | 0 | 100,539 |
| 河内長野市 | 112,884 | 98,730 | 0 | 434 | 1,620 | 167 | 2,221 | 100,951 |
| 羽曳野市 | 116,561 | 91,392 | 0 | 829 | 66 | 286 | 1,181 | 92,573 |
| 藤井寺市 | 66,466 | 48,826 | 0 | 197 | 785 | 49 | 1,031 | 49,857 |
| 太子町 | 14,226 | 13,237 | 0 | 0 | 0 | 0 | 0 | 13,237 |
| 河南町 | 16,260 | 14,409 | 0 | 0 | 0 | 0 | 0 | 14,409 |
| 大阪狭山市 | 57,652 | 57,642 | 0 | 0 | 0 | 0 | 0 | 57,642 |
| 千早赤阪村 | 5,951 | 4,385 | 0 | 13 | 0 | 11 | 24 | 4,409 |
| 堺市 | 849,348 | 826,376 | 0 | 10,955 | 5,082 | 4,099 | 20,136 | 846,512 |

| 都市名 | 下水道未整備区域 | | | | | 污水处理施設 整備人口 (人) |
|-------|------------------|------------------|-------------|-------------|----------|-----------------------|
| | 单独 浄化槽 (人) | 合併 浄化槽 (人) | 農集漁集 (人) | 汲み取り (人) | 計 (人) | |
| 大阪市 | 15 | 0 | 0 | 0 | 15 | 2,663,467 |
| 豊中市 | 19 | 0 | 0 | 28 | 47 | 397,306 |
| 池田市 | 3 | 73 | 0 | 50 | 126 | 102,928 |
| 箕面市 | 0 | 15 | 0 | 11 | 26 | 133,033 |
| 能勢町 | 610 | 6,165 | 191 | 2,288 | 9,254 | 9,358 |
| 豊能町 | 0 | 194 | 0 | 13 | 207 | 22,083 |
| 茨木市 | 890 | 339 | 0 | 1,021 | 2,250 | 275,641 |
| 高槻市 | 779 | 490 | 0 | 2,097 | 3,366 | 354,232 |
| 吹田市 | 261 | 161 | 0 | 83 | 505 | 356,676 |
| 摂津市 | 1,374 | 164 | 0 | 91 | 1,629 | 83,966 |
| 島本町 | 1,009 | 492 | 0 | 486 | 1,987 | 30,422 |
| 枚方市 | 8,490 | 13,074 | 0 | 2,373 | 23,937 | 406,191 |
| 守口市 | 0 | 0 | 0 | 18 | 18 | 145,804 |
| 寝屋川市 | 201 | 114 | 0 | 411 | 726 | 241,681 |
| 大東市 | 1,065 | 479 | 0 | 538 | 2,082 | 124,612 |
| 門真市 | 7,871 | 11,899 | 0 | 1,878 | 21,648 | 126,014 |
| 四條畷市 | 79 | 36 | 0 | 90 | 205 | 57,148 |
| 交野市 | 2,034 | 1,875 | 0 | 604 | 4,513 | 77,460 |
| 東大阪市 | 1,370 | 78 | 0 | 462 | 1,910 | 501,585 |
| 八尾市 | 11,002 | 5,542 | 0 | 16,400 | 32,944 | 249,388 |
| 柏原市 | 1,895 | 6,388 | 0 | 4,510 | 12,793 | 68,025 |
| 松原市 | 2,863 | 2,019 | 0 | 4,947 | 9,829 | 119,044 |
| 富田林市 | 2,977 | 7,067 | 0 | 6,938 | 16,982 | 110,583 |
| 河内長野市 | 1,965 | 4,892 | 0 | 5,076 | 11,933 | 107,641 |
| 羽曳野市 | 16,844 | 1,342 | 0 | 5,802 | 23,988 | 110,473 |
| 藤井寺市 | 3,165 | 12,654 | 0 | 790 | 16,609 | 65,627 |
| 太子町 | 774 | 109 | 0 | 106 | 989 | 14,120 |
| 河南町 | 149 | 294 | 0 | 1,408 | 1,851 | 14,852 |
| 大阪狭山市 | 0 | 0 | 0 | 10 | 10 | 57,642 |
| 千早赤阪村 | 515 | 400 | 0 | 627 | 1,542 | 5,313 |
| 堺市 | 1,542 | 716 | 0 | 578 | 2,836 | 844,671 |

| 都市名 | 行政人口 (人) | 下水道整備区域 | | | | | | 計 (人) |
|------|-------------|--------------------|------------------|------------------|------------------|-------------|----------|-----------|
| | | 公示区域内 人口 (人) | 未公示区域内人口 | | | | 計 (人) | |
| | | | 水洗化 人口 (人) | 単独 浄化槽 (人) | 合併 浄化槽 (人) | 汲み取り (人) | | |
| 泉大津市 | 76,825 | 71,478 | 0 | 479 | 79 | 119 | 677 | 72,155 |
| 和泉市 | 187,108 | 155,321 | 0 | 2,272 | 685 | 1,235 | 4,192 | 159,513 |
| 高石市 | 59,047 | 51,964 | 0 | 299 | 24 | 36 | 359 | 52,323 |
| 忠岡町 | 17,988 | 17,387 | 0 | 0 | 0 | 0 | 0 | 17,387 |
| 岸和田市 | 201,467 | 186,861 | 0 | 32 | 7 | 33 | 72 | 186,933 |
| 貝塚市 | 90,267 | 48,503 | 0 | 165 | 508 | 507 | 1,180 | 49,683 |
| 泉佐野市 | 102,059 | 34,544 | 400 | 68 | 415 | 320 | 1,203 | 35,747 |
| 泉南市 | 64,587 | 33,800 | 0 | 80 | 173 | 75 | 328 | 34,128 |
| 熊取町 | 44,544 | 33,856 | 28 | 0 | 0 | 0 | 28 | 33,884 |
| 田尻町 | 8,422 | 8,207 | 10 | 0 | 0 | 0 | 10 | 8,217 |
| 阪南市 | 57,492 | 27,123 | 0 | 0 | 0 | 0 | 0 | 27,123 |
| 岬町 | 17,290 | 12,777 | 0 | 0 | 0 | 0 | 0 | 12,777 |
| | | | | | | | | |
| 総計 | 8,873,644 | 8,370,233 | 6,614 | 24,595 | 16,066 | 12,171 | 59,446 | 8,429,679 |

| 都市名 | 下水道未整備区域 | | | | | 污水处理施設 整備人口 (人) |
|------|------------------|------------------|-------------|-------------|----------|-----------------------|
| | 单独 浄化槽 (人) | 合併 浄化槽 (人) | 農集漁集 (人) | 汲み取り (人) | 計 (人) | |
| 泉大津市 | 3,307 | 552 | 0 | 811 | 4,670 | 75,895 |
| 和泉市 | 13,775 | 5,486 | 0 | 8,334 | 27,595 | 177,539 |
| 高石市 | 5,595 | 651 | 0 | 478 | 6,724 | 58,533 |
| 忠岡町 | 252 | 54 | 0 | 295 | 601 | 17,693 |
| 岸和田市 | 8,269 | 1,779 | 739 | 3,747 | 14,534 | 197,687 |
| 貝塚市 | 5,015 | 19,646 | 0 | 15,923 | 40,584 | 73,837 |
| 泉佐野市 | 6,352 | 33,982 | 0 | 25,978 | 66,312 | 75,761 |
| 泉南市 | 7,788 | 16,952 | 0 | 5,719 | 30,459 | 58,793 |
| 熊取町 | 2,133 | 4,028 | 0 | 4,499 | 10,660 | 40,045 |
| 田尻町 | 19 | 135 | 0 | 51 | 205 | 8,371 |
| 阪南市 | 14,443 | 8,744 | 0 | 7,182 | 30,369 | 50,310 |
| 岬町 | 423 | 1,489 | 195 | 2,406 | 4,513 | 14,884 |
| | | | | | | |
| 総計 | 137,132 | 170,569 | 1,125 | 135,157 | 443,983 | 8,726,334 |

§ 9 下水道資源の再利用

1. 処理水の有効利用現況

| 流域名 水みらいセンター名 | 事業箇所 | 用途 | 付加施設 | 計画利用水量 (m ³ /日) | 備考 | |
|--------------------------|--------------------------------|--------------|--|-------------------------------|-------------------------|-------------------|
| 猪名川流域 原水水みらいセンター | 新豊島川 | 修景用水 | 急速ろ過施設 | 8,640 | 昭和62年から 豊中市事業 | |
| | スカイランドHARADA | 修景用水 | 無 | 450 | 平成15年4月から | |
| | 処理水供給施設 「Q水くん」 | 散水用水 | 無 | 供給能力 1m ³ /分 | 平成11年4月から | |
| 安威川流域 中央水みらいセンター | 元茨木川緑地 府道十三高槻線 府道千里丘寝屋川線 | 灌漑用水 | 無 | 500 | 平成4年から " 平成6年から | |
| | ガランド水路 | 修景用水 | 無 | 2,600 | 平成11年4月から 摂津市事業 | |
| | 茨木市島地区 | 修景用水 | 無 | 2,160 | 平成18年4月から 茨木市事業 | |
| | 吹田操車場跡地 区画整理事業地内 | 修景用水 | 無 | 1,000(計画) | 未定 | 吹田 市 事 業 |
| | 旧中西家周辺水路 | 修景用水 | 無 | 500(計画) | | |
| | 正雀川 | 河川用水 | 無 | 1,200(計画) | | |
| | 処理水供給施設 「Q水くん」 | 散水用水 | 無 | 供給能力 1m ³ /分 | 平成9年7月から | |
| 淀川右岸流域 高槻水みらいセンター | 高槻水みらいセンター内緑地 (せせらぎ) | 修景用水 | オゾン+ 紫外線 | 5,000 | 平成6年6月から | |
| | 高槻水みらいセンター内緑地 (自然池) | 修景用水 | オゾン+ 次亜塩 | | 平成10年6月から | |
| | 処理水供給施設 「Q水くん」 | 散水用水 | 無 | 供給能力 1m ³ /分 | 平成8年5月から | |
| 淀川左岸流域 渚水みらいセンター | 枚方市役所前線 | 修景用水 | 塩素注入 | 2,300 | 平成9年4月から | 枚方 市 事 業 |
| | 都市計画道路 京阪南2号線 | 修景用水 | 塩素注入 | 1,500 | 平成7年4月から | |
| | 京阪枚方市駅舎 | 水洗用水 | 無 | 300 | 平成7年4月から | |
| | 枚方市総合福祉会館 | 熱源用水 水洗用水 | 無 | 4,000 | 平成10年8月から | |
| | 京阪枚方市駅周辺 | 防災用水 | 無 | (8,100) | 平成10年4月から 緊急時のみ使用 | |
| | 寝屋川・二十箇水路 | 河川用水 | 無 | 329,000 | 平成11年から (雨天時 寝屋川) | |
| | 処理水供給施設 「Q水くん」 | 散水用水 | 無 | 供給能力 1m ³ /分 | 平成8年5月から | |
| 寝屋川流域 鴻池水みらいセンター | 鴻池井路 | 修景用水 | 浄化施設 (生物膜ろ過、木炭浄 化、紫外線消毒、オゾ ン滅菌) | 3,000 | 平成16年2月から 東大阪市事業 | |
| | 御領水路 | 修景用水 | 無 | 3,000 | 平成16年9月事業開始 大東市事業 | |
| 寝屋川流域 なわて水みらいセン ター | 讃良川(支流) | 河川用水 | 無 | 528 | 平成23年5月から | |
| | 上川(上流) | 河川用水 | 無 | 1,056 | 平成23年5月から | |
| | 上川(下流) | 河川用水 | 無 | 1,056 | 平成23年5月から | |
| | 寝屋川第十二水路 | 河川用水 | 無 | 4,368 | 平成23年7月から | |
| | 大東10, 11, 14, 15水路 | 修景用水 | 無 | 3,096(見込み) | 平成25年4月から | |
| | 岡部川 | 河川用水 | 無 | 38,000 | 処理能力-他の供給量 | |
| 処理水供給施設 「Q水くん」 | 散水用水 | 無 | 供給能力 1m ³ /分 | 平成22年9月から | | |

| 流域名 水みらいセンター名 | 事業箇所 | 用途 | 付加施設 | 計画利用水量 (m ³ /日) | 備考 |
|-----------------------|---------------------------|--------------|-------------|-------------------------------|-----------------------|
| 寝屋川流域 川俣水みらいセンター | 川俣スカイランド | 修景用水 | 紫外線滅菌装置 | 5,000 | 平成8年4月から |
| | 処理水供給施設 「Q水くん」 | 散水用水 | 無 | 供給能力 1m ³ /分 | 平成8年5月から |
| 寝屋川流域 竜華水みらいセンター | 竜華水みらいセンター (地区内せせらぎ含む) | 親水用水 | オゾン処理 施設 | 3,300(見込み) | 平成24年10月から |
| | 竜華地区内雑用水 | 灌水用水 | 無 | 400(見込み) | 平成24年10月から |
| | 長瀬川(東大阪市) | 河川用水 | 無 | 8,520 | 平成23年7月から |
| | 楠根川 | 河川用水 | 無 | 17,280 | 平成23年4月から |
| | 長瀬川(八尾市) | 河川用水 | 無 | 25,920(計画) | 未定 |
| | 八尾市市街地水路等 | 修景用水 | 無 | 2,540(見込み) | 平成23年4月から 楠根川水量の内数 |
| | 久宝寺緑地 | 灌水用水 | 無 | 80(見込み) | 未定 |
| | 大正川 | 修景用水 | 無 | 3,700(見込み) | 平成24年4月から |
| | 平野川 | 河川用水 | 無 | 69,000 | 処理能力ー他の供給量 |
| | 中環の森 | 散水用水 | 無 | 40(見込み) | 平成23年7月から |
| 大和川下流流域 今池水みらいセンター | せせらぎ | 修景用水 | 無 | 949(H24実績) | 平成17年4月から |
| | 処理水供給施設 「Q水くん」 | 散水用水 | 無 | 供給能力 1m ³ /分 | 平成8年5月から |
| 大和川下流流域 大井水みらいセンター | 大井ふれあいランド | 修景用水 | 無 | 445(H24実績) | 平成9年7月から |
| | 大水川 | 河川用水 | 無 | 54,923 (H24実績) | 平成19年4月から |
| | 処理水供給施設 「Q水くん」 | 散水用水 | 無 | 供給能力 1m ³ /分 | 平成9年7月から |
| 大和川下流流域 狭山水みらいセンター | せせらぎの丘 | 修景用水 | オゾン滅菌 | 5,000 | 平成16年10月から |
| | 処理水供給施設 「Q水くん」 | 散水用水 | 無 | 供給能力 1m ³ /分 | 平成10年4月から |
| 南大阪湾岸流域 北部水みらいセンター | 外周せせらぎ | 修景用水 | 無 | 672 (H24実績) | 平成8年4月から |
| | 処理水供給施設 「Q水くん」 | 散水用水 | 無 | 供給能力 1m ³ /分 | 平成9年7月から |
| 南大阪湾岸流域 中部水みらいセンター | 処理水供給施設 「Q水くん」 | 散水用水 | 無 | 供給能力 1m ³ /分 | 平成9年7月から |
| 南大阪湾岸流域 南部水みらいセンター | サザンスタジアム (泉南市) | 灌水用水 水洗用水 | 無 | 受水槽容量 60m ³ | 平成8年7月から |
| | なみはやグラウンド | 灌水用水 | 無 | 受水槽容量 50m ³ | 平成8年7月から |
| | 処理水供給施設 「Q水くん」 | 散水用水 | 無 | 供給能力 1m ³ /分 | 平成8年5月から |

2. 汚泥の有効利用現況

| 流域名 水みらいセンター名 | 内容 | 備考 |
|----------------------------|--|--|
| 安威川流域下水道 中央水みらいセンター | <ul style="list-style-type: none"> ●汚泥から熔融スラグ製造 ●磁選粒調設備により 粒度調整し建設資材化 『スラグストーン』 ・熔融炉 70、80、110 t / 日 × 2 ・磁選粒調設備 | 平成5年度から製造開始 スラグストーン生産量 241 t / 年 (平成24年度実績) (高槻水みらいセンター分含む) ※販売価格 500円 / t |
| 淀川右岸流域下水道 高槻水みらいセンター | <ul style="list-style-type: none"> ●汚泥焼却灰から 熔融スラグ製造 ・灰熔融設備 4 t / 日 × 2 (換算：約100 t / 日 × 2) | 平成9年度から製造開始 スラグストーンは、中央水みらいセンター へ搬入後生産 スラグ生産量 0t / 年(平成24年度実績) |
| 淀川左岸流域下水道 渚水みらいセンター | <ul style="list-style-type: none"> ●汚泥から熔融スラグ製造 ・熔融炉 10dst / 日 × 2、15dst / 日 〔換算：約50 t / 日 × 2〕 約75 t / 日〕 | 平成元年度から製造開始 スラグ生産量 273 t / 年 (平成24年度実績) 平成16年3月31日に日本下水道事業団より 大阪府に承継 ※販売価格 350円 / t |
| 南大阪湾岸流域下水道 大阪南下水汚泥広域処理場 | <ul style="list-style-type: none"> ●汚泥から熔融スラグ製造 ・熔融炉 25 dst / 日 × 2、35 dst / 日 〔換算：約125 t / 日 × 2〕 約175t / 日〕 | 平成2年度から製造開始 スラグ生産量 1,090 t / 年 (平成24年度実績) 平成16年3月31日に日本下水道事業団より 大阪府に承継 ※販売価格 350円 / t |

3. エネルギーの有効利用現況

| 流域名 水みらいセンター名 | 内容 | 備考 |
|--------------------------|--|---|
| 猪名川流域下水道 原田水みらいセンター | <ul style="list-style-type: none"> 消化ガスの焼却炉燃料利用 消化ガスによる消化槽の加温 | 昭和47年 供用開始 昭和41年 供用開始 平成24年度ガス量 12,600 m ³ /日 |
| | <ul style="list-style-type: none"> 消化ガス発電 | 平成9年 供用開始 発電量(公称能力) 400 kW |
| | <ul style="list-style-type: none"> 処理水を熱源としたヒートポンプによる管理棟の冷暖房 | 平成9年 供用開始 冷房 162,000 kcal/時 2台 暖房 168,000 kcal/時 2台 |
| 安威川流域下水道 中央水みらいセンター | <ul style="list-style-type: none"> 太陽光発電 | 平成14年 供用開始 発電量(公称能力) 300 kW |
| 淀川右岸流域下水道 高槻水みらいセンター | <ul style="list-style-type: none"> 焼却炉余熱の温水プール熱源利用 (25m×4コース等) | 平成10年 供用開始 暖房 250,000 kcal/時 昇温 200,000 kcal/時 給湯 300,000 kcal/時 |
| 淀川左岸流域下水道 渚水みらいセンター | <ul style="list-style-type: none"> 処理水を熱源としたヒートポンプによる枚方市総合福祉会館の温水プールの熱源利用 | 平成10年 供用開始 |
| 大和川下流流域下水道 今池水みらいセンター | <ul style="list-style-type: none"> 消化ガスの焼却炉燃料利用 消化ガスによる消化槽の加温 | 昭和61年 供用開始 昭和61年 供用開始 |
| | <ul style="list-style-type: none"> 処理水を熱源としたヒートポンプによる管理棟の冷暖房 | 平成3年 供用開始 冷房 136,000 kcal/時 2台 暖房 185,000 kcal/時 2台 |
| 大和川下流流域下水道 大井水みらいセンター | <ul style="list-style-type: none"> 処理水を熱源としたヒートポンプによる管理棟の冷暖房 | 平成8年 供用開始 冷房 340,000 kcal/時 暖房 380,000 kcal/時 |

§ 10 受益者負担金

1. 都市計画法第75条 国、都道府県又は市町村は、都市計画事業によって著しく利益を受ける者があるときは、その利益を受ける限度において、当該事業に要する費用の一部を当該利益を受ける者に負担させることができる。
2. 前項の場合において、その負担金の徴収を受ける者の範囲及び徴収方法については、国が負担させるものにあつては政令で、都道府県又は市町村が負担させるものにあつては当該都道府県又は市町村の条例で定める。
3. 前2項の規定による受益者負担金（以下この条において「負担金」という。）を納付しない者があるときは、国、都道府県又は市町村（以下この条において「国等」という。）は、督促状によって納付すべき期限を指定して督促しなければならない。
4. 前項の場合においては、国等は、政令（都道府県又は市町村にあつては、条例）で定めるところにより、年14.5パーセントの割合を乗じて計算した額をこえない範囲内の延滞金を徴収することができる。
5. 第3項の規定による督促を受けた者がその指定する期限までにその納付すべき金額を納付しない場合においては、国等は、国税滞納処分の例により、前2項に規定する負担金及び延滞金を徴収することができる。この場合における負担金及び延滞金の先取特権の順位は、国税及び地方税に次ぐものとする。
6. 延滞金は、負担金に先だつものとする。
7. 負担金及び延滞金を徴収する権利は、5年間行わないときは、時効により消滅する。

大阪府内受益者負担金採用都市一覧表

1. 公共下水道

| 都市名 | 施行年月日 | 負担率 | 負担区数 | 単位負担金(円/㎡) | 徴収年限 | 徴収開始年度 | 備考 |
|----------|-----------|------|------|-------------|------|--------|----|
| 豊中市 | S54.04.01 | — | 42 | 122 | 5 | S39 | |
| 池田市 | S50.04.01 | 1/5 | - | 99 | 3 | S42 | |
| 箕面市 | S47.04.01 | 1/5 | 5 | 83 ~ 192 | 3 | S47 | |
| | S47.04.01 | 1/5 | 1 | 132 | 3 | S47 | |
| 能勢町 | H12.12.28 | — | 2 | 60万円/戸 | 5 | H14 | |
| 茨木市 | S49.04.01 | 1/5 | 8 | 85 ~ 1,000 | 5 | S45 | |
| | | 1/5 | 3 | 237 ~ 1,000 | 5 | S61 | |
| 高槻市 | S47.12.27 | 1/5 | 13 | 30 ~ 784 | 3~10 | H11 | |
| 吹田市 | S48.04.17 | 1/5 | 10 | 60 ~ 243 | 5 | S48 | |
| 摂津市 | S47.04.01 | 1/5 | 9 | 97 ~ 410 | 3 | S47 | |
| 島本町 | H元.04.01 | — | 1 | 448 | 3 | H02 | |
| 枚方市 | S45.05.23 | — | 1 | 251 | 3 | S46 | |
| 守口市 | S44.05.31 | 1/5 | - | 104 | 3 | S44 | |
| 寝屋川市 | S45.04.01 | 1/5 | 47 | 146 ~ 463 | 2 | S45 | |
| 大東市 | S44.08.01 | 1/5 | 25 | 153 ~ 469 | 3 | S44 | |
| 門真市 | S47.04.01 | 1/5 | 3 | 125 ~ 253 | 3 | S44 | |
| 四條畷市 | S59.04.01 | 1/4 | 8 | 641 ~ 661 | 3 | S59 | |
| 東大阪市 | S47.07.15 | 1/5 | 1 | 185 | 3 | S42 | |
| | | 1/6 | 3 | 250 ~ 700 | 3 | S48 | |
| 八尾市 | S47.10.09 | - | 1 | 438 ~ 563 | 3 | S43 | |
| 柏原市 | S62.10.25 | 1/5 | 3 | 450 | 3 | S63 | |
| | | 1/5 | 2 | 450 | 3 | H元 | |
| 松原市 | S45.07.04 | - | 1 | 160 ~ 450 | 3 | S46 | |
| 河内長野市 | S56.04.01 | 1/3 | 5 | 450 ~ 530 | 3 | S63 | |
| 羽曳野市 | S61.04.01 | 1/4 | - | 450 | 3 | S63 | |
| 藤井寺市 | S57.04.01 | — | 5 | 440 ~ 460 | 3 | S61 | |
| | | | - | 460 | 3 | H7 | |
| 太子町 | H04.09.22 | — | - | 500 | 3 | H05 | |
| 河南町 | H05.06.17 | 1/5 | 6 | 500 | 3 | H06 | |
| 千早赤阪村 | H08.03.29 | 1/5 | - | 680 | 3 | H09 | |
| 泉大津市 | S49.02.01 | — | 5 | 116 ~ 344 | 3 | S57 | |
| 和泉市 | H元.03.31 | 1/20 | 2 | 380 ~ 400 | 3 | H元 | |
| | | 1/20 | 1 | 380 ~ 400 | 3 | H元 | |
| 高石市 | H02.02.01 | — | 1 | 380 | 3 | H02 | |
| 忠岡町 | S57.03.11 | 1/5 | 3 | 263 ~ 341 | 3 | S58 | |
| 泉北環境施設組合 | S44.10.02 | 1/5 | 1 | 116 | 3 | S48 | |
| 岸和田市 | S43.07.02 | 1/5 | 1 | 98 | 3 | S43 | |
| | | 1/5 | 2 | 98 ~ 330 | 3 | S62 | |
| | S62.4.1 | 1/5 | 1 | 330 | 3 | H11 | |
| 貝塚市 | S46.04.01 | 1/5 | 1 | 408 | 3 | H元 | |
| 泉佐野市 | H04.04.01 | 1/5 | - | 390 | 3 | H04 | |
| 泉南市 | H05.03.01 | 1/5 | 1 | 390 | 3 | H06 | |
| 熊取町 | H02.12.21 | 1/3 | 1 | 423 | 3 | H03 | |
| 田尻町 | H04.10.01 | 1/5 | 1 | 300 | 3 | H05 | |
| 阪南市 | H04.12.15 | 1/5 | - | 390 | 3 | H05 | |
| 岬町 | H05.12.22 | 1/5 | 1 | 420 | 3 | H06 | |

大阪府内受益者負担金採用都市一覧表

2. 特定環境保全公共下水道

| 都市名 | 施行年月日 | 負担率 | 負担区数 | 単位負担金(円/㎡) | 徴収年限 | 徴収開始年度 | 備考 |
|-------|-----------|-----|------|--------------|------|--------|----|
| 池田市 | S52.04.01 | 1/5 | - | 99 | 3 | S53 | |
| 能勢町 | H12.12.28 | — | 2 | 60万円/戸 | 5 | H14 | |
| 豊能町 | S63.03.31 | 2/3 | 2 | 333 ~ 822 | 3 | S63 | |
| 茨木市 | H19.04.01 | 1/5 | 1 | 1000 | 5 | H20 | |
| 高槻市 | S47.12.27 | 1/5 | 1 | 590 ~ 1410 | 3 | H09 | |
| 島本町 | H01.04.01 | 1/5 | 1 | 448 | 3 | H06 | |
| 河内長野市 | H14.03.29 | 1/3 | 1 | 740 | 3 | H19 | |
| 河南町 | H05.06.17 | 1/5 | 1 | 500 | 3 | H09 | |
| 千早赤阪村 | H08.03.29 | 1/5 | - | 680 | 3 | H09 | |
| 岸和田市 | H11.04.01 | — | 1 | 300,000(円/枳) | 3 | H11 | |

§ 1 1 使用料

1. 下水道法第20条 公共下水道管理者は、条例で定めるところにより、公共下水道を使用する者から使用料を徴収することができる。
2. 使用料は、次の原則によって定めなければならない。
 1. 下水の量及び水質その他使用者の態様に応じて妥当なものであること。
 2. 能率的な管理の下における適正な原価をこえないものであること。
 3. 定率又は定額をもって明確に定められていること。
 4. 特定の使用者に対し不当な差別的取扱をするものでないこと。
3. 公害防止事業費事業者負担法（昭和45年法律第 133号）の規定に基づき事業者がその設置の費用の一部を負担した公共下水道について当該事業者及びその他の事業者から徴収する使用料は、政令で定める基準に従い、当該事業者が同法の規定に基づいてした費用の負担を勘案して定めなければならない。

府内徴収状況

| | | | | |
|--------|-----------------|--|---------|-----------|
| 都市名 | 大阪市 | | 条例制定年月日 | S35.04.01 |
| 徴収開始年度 | (一般)S35、(特別)S48 | | | H13.06.01 |

| 区分 | 基本料金 | | 超過料金 1m ³ につき | |
|------------------------|----------------------|-------|---|-------|
| | 水量 | 使用料 | 水量 | 使用料 |
| 一般用 | 10 m ³ まで | 550 円 | 11 m ³ ~ 20 m ³ | 61 円 |
| | | | 21 m ³ ~ 30 m ³ | 83 円 |
| | | | 31 m ³ ~ 50 m ³ | 103 円 |
| | | | 51 m ³ ~ 100 m ³ | 119 円 |
| | | | 101 m ³ ~ 200 m ³ | 136 円 |
| | | | 201 m ³ ~ 500 m ³ | 159 円 |
| | | | 501 m ³ ~ 1,000 m ³ | 180 円 |
| | | | 1,001 m ³ ~ 5,000 m ³ | 215 円 |
| 5,001 m ³ ~ | 234 円 | | | |
| 浴場用 汚水 | 10 m ³ まで | 550 円 | 11 m ³ 以上 | 18 円 |

使用料

(特別汚水) 1m³につき

| 水質区分 | BOD又はCOD | SS |
|---------------|----------|-------|
| 201 ~ 300 ppm | 17 円 | 18 円 |
| 301 ~ 450 | 37 円 | 44 円 |
| 451 ~ 600 | 60 円 | 72 円 |
| 601 ~ 850 | 90 円 | 110 円 |
| 851 ~ 1,100 | 128 円 | 158 円 |
| 1,101 ~ 1,350 | 167 円 | 206 円 |
| 1,351 ~ 1,600 | 205 円 | 253 円 |
| 1,601 ~ 1,850 | 243 円 | 301 円 |
| 1,851 ~ 2,100 | 281 円 | 349 円 |
| 2,101 ~ 2,600 | 323 円 | 410 円 |

(注)生物化学的酸素要求量、化学的酸素要求量についてはそれらのうち数値が大きい方を適用する。

水質使用料は、月量 1,250m³以上の汚水を排除する工場、事業所を対象とする。

※ 徴収する金額は、上記により算出された額に100分の105乗じた額とする。

| | | | | | | | | |
|-------------------------|--------------------------|-----------------------|---|-----------|-------|---|---|------|
| 都市名 | 豊中市 | | 条例制定年月日 | S39.04.01 | | | | |
| 徴収開始年度 | S41 | | | H22.8.11 | | | | |
| 使用料 | 種別 | 区分 | 使用料 | 種別 | 水質区分 | 使用料 (1m ³ につき) | | |
| | 一般汚水 | 基本料金 | | 422 円 | 水質使用料 | BOD | 1Lにつき5日間に300mg以上の汚水 ただし、100mgを増すごとに1m ³ につき25円を加算 | |
| | | 超過1m ³ につき | 1m ³ ～ 10m ³ | 10 円 | | | | 25 円 |
| | | | 11m ³ ～ 20m ³ | 77 円 | | | | |
| | | | 21m ³ ～ 50m ³ | 97 円 | | | | |
| | | | 51m ³ ～ 100m ³ | 116 円 | | | | |
| | | | 101m ³ ～ 500m ³ | 143 円 | | | | |
| | | | 501m ³ ～ 1,000m ³ | 183 円 | | | | |
| | 1,001m ³ 以上 | 225 円 | | | | | | |
| | 浴場用汚水1m ³ につき | | | 19 円 | SS | 1Lにつき300mg以上の汚水 ただし、100mgを増すごとに1m ³ につき36円を加算 | 36 円 | |
| 臨時汚水1m ³ につき | | | 225 円 | | | | | |

ただし、水質使用料は1ヶ月 501m³以上の汚水料を排除した場合に適用する。
※ 徴収する金額は、上記により算出された額に100分の105乗じた額とする。

| | | | | | |
|--------|------------------------|----------------------|--------------------------|---|-------|
| 都市名 | 池田市 | | 条例制定年月日 | S42.07.03 | |
| 徴収開始年度 | S43 | | | H16.07.01 | |
| 使用料 | 区分 | 基本料金 | 超過料金 1m ³ につき | | |
| | 一般用 | 水量 | 使用料 | 水量 | 使用料 |
| | | 10 m ³ まで | 430 円 | 11 m ³ ～ 20 m ³ | 55 円 |
| | | | | 21 m ³ ～ 30 m ³ | 68 円 |
| | | | | 31 m ³ ～ 40 m ³ | 82 円 |
| | | | | 41 m ³ ～ 50 m ³ | 98 円 |
| | | | | 51 m ³ ～ 100 m ³ | 116 円 |
| | | | | 101 m ³ ～ 500 m ³ | 136 円 |
| | | | | 501 m ³ ～ 1,000 m ³ | 157 円 |
| | 1,001 m ³ ～ | | | 179 円 | |
| 浴場用汚水 | | | 1 m ³ につき | 11 円 | |

※ 徴収する金額は、上記により算出された額に100分の105乗じた額とする。

| | | | | | |
|----------------------|-------|---------------------|----------------------|---|-------|
| 都市名 | 箕面市 | | 条例制定年月日 | S44.02.05 | |
| 徴収開始年度 | S44 | | | H16.04.01 | |
| 使用料 | 区分 | 基本料金 | | 超過料金 1m ³ につき | |
| | | 水量 | 使用料 | 水量 | 使用料 |
| | 一般用 | 8 m ³ まで | 630 円 | 9 m ³ ~ 10 m ³ | 80 円 |
| | | | | 11 m ³ ~ 20 m ³ | 98 円 |
| | | | | 21 m ³ ~ 30 m ³ | 113 円 |
| | | | | 31 m ³ ~ 50 m ³ | 129 円 |
| | | | | 51 m ³ ~ 100 m ³ | 147 円 |
| | | | | 101 m ³ ~ 300 m ³ | 168 円 |
| | | | | 301 m ³ ~ 500 m ³ | 193 円 |
| 501 m ³ ~ | 221 円 | | | | |
| 公衆浴場用 | | | 1 m ³ につき | 20 円 | |

| | | | | | |
|--------|----------------------|----------------------|----------------------|--|-------|
| 都市名 | 能勢町 | | 条例制定年月日 | H12.12.28 | |
| 徴収開始年度 | H14 | | | H21.04.01 | |
| 使用料 | 区分 | 基本料金 | | 超過料金 1m ³ につき | |
| | | 水量 | 使用料 | 水量 | 使用料 |
| | 一般用 | 10 m ³ まで | 953 円 | 11 m ³ ~ 20 m ³ | 115 円 |
| | | | | 21 m ³ ~ 30 m ³ | 134 円 |
| | | | | 31 m ³ ~ 40 m ³ | 153 円 |
| | | | | 41 m ³ ~ 50 m ³ | 172 円 |
| | | | | 51 m ³ ~ 100 m ³ | 191 円 |
| | 101 m ³ ~ | 210 円 | | | |
| 臨時汚水 | | | 1 m ³ につき | 381 円 | |

※ 徴収する金額は、上記により算出された額に100分の105乗じた額とする。

| | | | | | |
|--|-----|---------------------|---------|--|-------|
| 都市名 | 豊能町 | | 条例制定年月日 | S59.07.04 | |
| 徴収開始年度 | S59 | | | H24.03.27 | |
| 使用料 | 区分 | 基本料金 | | 超過料金 1m ³ につき | |
| | | 水量 | 使用料 | 水量 | 使用料 |
| | 一般用 | 0 m ³ まで | 1000 円 | 1 m ³ ~ 10 m ³ | 30 円 |
| | | | | 11 m ³ ~ 20 m ³ | 60 円 |
| | | | | 21 m ³ ~ 30 m ³ | 90 円 |
| | | | | 31 m ³ ~ 40 m ³ | 120 円 |
| | | | | 41 m ³ ~ 70 m ³ | 150 円 |
| | | | | 71 m ³ ~ 100 m ³ | 190 円 |
| 100 m ³ ~ | | | | 230 円 | |
| ※ 徴収する金額は、上記により算出された額に100分の105乗じた額とする。 | | | | | |

| | | | | | |
|--|-------|---------------------|----------------------|---|-------|
| 都市名 | 茨木市 | | 条例制定年月日 | S45.07.14 | |
| 徴収開始年度 | S45 | | | H24.4.1 | |
| 使用料 | 区分 | 基本料金 | | 超過料金 1m ³ につき | |
| | | 水量 | 使用料 | 水量 | 使用料 |
| | 一般用 | 0 m ³ まで | 440 円 | 1 m ³ ~ 10 m ³ | 36 円 |
| | | | | 11 m ³ ~ 20 m ³ | 95 円 |
| | | | | 21 m ³ ~ 30 m ³ | 121 円 |
| | | | | 31 m ³ ~ 40 m ³ | 137 円 |
| | | | | 41 m ³ ~ 50 m ³ | 143 円 |
| | | | | 51 m ³ ~ 100 m ³ | 180 円 |
| | | | | 101 m ³ ~ 500 m ³ | 196 円 |
| 501 m ³ ~ | 213 円 | | | | |
| 浴場 | | 440円 | 1 m ³ につき | 23 円 | |
| ※ 徴収する金額は、上記により算出された額に100分の105乗じた額とする。 | | | | | |

| | | | | | |
|--------|-----|----------------------|---------|---|-------|
| 都市名 | 高槻市 | | 条例制定年月日 | S44.05.30 | |
| 徴収開始年度 | S44 | | | H13.09.28 | |
| 使用料 | 区分 | 基本料金 | | 超過料金 1m ³ につき | |
| | | 水量 | 使用料 | 水量 | 使用料 |
| | 一般用 | 10 m ³ まで | 767 円 | 11 m ³ ~ 20 m ³ | 102 円 |
| | | | | 21 m ³ ~ 50 m ³ | 169 円 |
| | | | | 51 m ³ ~ 300 m ³ | 198 円 |
| | | | | 301 m ³ ~ 1,000 m ³ | 239 円 |
| | | | | 1,001 m ³ ~ | 274 円 |
| 浴場用汚水 | | 1 m ³ につき | 30 円 | | |

※ 徴収する金額は、上記により算出された額に100分の105乗じた額とする。

| | | | | | |
|------------------------|-----|----------------------|---------|---|-------|
| 都市名 | 吹田市 | | 条例制定年月日 | S41.04.01 | |
| 徴収開始年度 | S41 | | | H15.12.24 | |
| 使用料 | 区分 | 基本料金 | | 超過料金 1m ³ につき | |
| | | 水量 | 使用料 | 水量 | 使用料 |
| | 一般用 | 10 m ³ まで | 683 円 | 11 m ³ ~ 20 m ³ | 78 円 |
| | | | | 21 m ³ ~ 30 m ³ | 96 円 |
| | | | | 30 m ³ ~ 50 m ³ | 115 円 |
| | | | | 50 m ³ ~ 300 m ³ | 145 円 |
| | | | | 300 m ³ ~ 1,000 m ³ | 174 円 |
| 1,001 m ³ ~ | | | | 224 円 | |

※ 徴収する金額は、上記により算出された額に100分の105乗じた額とする。

| | | | | | |
|--|-----|---------------------|---|---|-------|
| 都市名 | 摂津市 | | 条例制定年月日 | S49.03.30 | |
| 徴収開始年度 | S49 | | | H19.06.29 | |
| 使用料 | 区分 | 基本料金 | | 超過料金 1m ³ につき | |
| | | 水量 | 使用料 | 水量 | 使用料 |
| | 一般用 | 6 m ³ まで | 570 円 | 7 m ³ ~ 10 m ³ | 95 円 |
| | | | | 11 m ³ ~ 20 m ³ | 114 円 |
| | | | | 21 m ³ ~ 30 m ³ | 144 円 |
| | | | | 31 m ³ ~ 50 m ³ | 166 円 |
| | | | | 51 m ³ ~ 100 m ³ | 185 円 |
| | | | | 101 m ³ ~ 500 m ³ | 205 円 |
| | | | | 501 m ³ ~ 1,000 m ³ | 215 円 |
| | | | | 1,001 m ³ ~ | 260 円 |
| 浴場用汚水 | | | 1 m ³ ~ 1,000 m ³ | 26 円 | |
| | | | 1,001 m ³ ~ 2,000 m ³ | 78 円 | |
| | | | 2,001 m ³ ~ | 130 円 | |
| ※ 徴収する金額は、上記により算出された額に100分の105乗じた額とする。 | | | | | |

| | | | | | |
|----------------------|-----|---------------------|---------|---|-------|
| 都市名 | 島本町 | | 条例制定年月日 | H元.04.01 | |
| 徴収開始年度 | H元 | | | H22.12.01 | |
| 使用料 | 区分 | 基本料金 | | 超過料金 1m ³ につき | |
| | | 水量 | 使用料 | 水量 | 使用料 |
| | 一般用 | 8 m ³ まで | 520 円 | 9 m ³ ~ 30 m ³ | 110 円 |
| | | | | 31 m ³ ~ 50 m ³ | 130 円 |
| | | | | 51 m ³ ~ 100 m ³ | 150 円 |
| | | | | 101 m ³ ~ 300 m ³ | 180 円 |
| 301 m ³ ~ | | | | 200 円 | |

| | | | | | | |
|--------|-------|---------------------------------|---|---|---|-------|
| 都市名 | 枚方市 | 条例制定年月日 | S33.10.11 | | | |
| 徴収開始年度 | S33 | | H20.4.1 | | | |
| 使用料 | 一般用 | 8 m ³ まで 727 円 | 基本料金 | | 超過料金 1m ³ につき | |
| | | | 水量 | 使用料 | 水量 | 使用料 |
| | | | | | 8 m ³ ~ 10 m ³ | 109 円 |
| | | | | | 11 m ³ ~ 20 m ³ | 121 円 |
| | | | | | 21 m ³ ~ 30 m ³ | 156 円 |
| | | | | | 31 m ³ ~ 50 m ³ | 191 円 |
| | | | | | 51 m ³ ~ 100 m ³ | 223 円 |
| | | | | | 101 m ³ ~ 200 m ³ | 255 円 |
| | | | | | 201 m ³ ~ 500 m ³ | 271 円 |
| | | | 501 m ³ ~ 1,000 m ³ | 289 円 | | |
| | | | 1,001 m ³ ~ | 306 円 | | |
| | 公衆浴場用 | 300 m ³ まで 7260 円 | | | 301 m ³ ~ 2,000 m ³ | 38 円 |
| | | | | | 2,001 m ³ ~ 3,000 m ³ | 39 円 |
| | | | | | 3,001 m ³ ~ 5,000 m ³ | 40 円 |
| | | | | 5,001 m ³ ~ 10,000 m ³ | 41 円 | |
| | | | | 10,001 m ³ ~ 15,000 m ³ | 42 円 | |
| | | | | 15,001 m ³ ~ | 43 円 | |

| | | | | | | |
|--------|-------|------------------------------|--|------------------------|---|-------|
| 都市名 | 守口市 | 条例制定年月日 | S41.03.14 | | | |
| 徴収開始年度 | S41 | | H13.09.01 | | | |
| 使用料 | 一般用 | 8 m ³ まで 633 円 | 基本料金 | | 超過料金 1m ³ につき | |
| | | | 水量 | 使用料 | 水量 | 使用料 |
| | | | | | 9 m ³ ~ 25 m ³ | 103 円 |
| | | | | | 26 m ³ ~ 50 m ³ | 147 円 |
| | | | | | 51 m ³ ~ 100 m ³ | 184 円 |
| | | | | | 101 m ³ ~ 200 m ³ | 228 円 |
| | | | | | 201 m ³ ~ 500 m ³ | 287 円 |
| | | | | | 501 m ³ ~ 1,000 m ³ | 324 円 |
| | | | | | 1,001 m ³ ~ 2,000 m ³ | 361 円 |
| | | | | | 2,001 m ³ ~ 5,000 m ³ | 384 円 |
| | | | 5,001 m ³ ~ 10,000 m ³ | 398 円 | | |
| | | | 10,001 m ³ ~ | 413 円 | | |
| | 浴場用汚水 | | | | 0 m ³ ~ 1,500 m ³ | 20 円 |
| | | | | | 1,501 m ³ ~ 2,500 m ³ | 29 円 |
| | | | | 2,501 m ³ ~ | 39 円 | |

※ 徴収する金額は、上記により算出された額に100分の105乗じた額とする。

| | | | | | |
|------------------------|------|---------------------|----------------------|---|-------|
| 都市名 | 寝屋川市 | | 条例制定年月日 | S47.07.1 | |
| 徴収開始年度 | S47 | | | H21.04.01 | |
| 使用料 | 区分 | 基本料金 | | 超過料金 1m ³ につき | |
| | | 水量 | 使用料 | 水量 | 使用料 |
| | 一般用 | 8 m ³ まで | 652 円 | 9 m ³ ~ 20 m ³ | 128 円 |
| | | | | 21 m ³ ~ 30 m ³ | 157 円 |
| | | | | 31 m ³ ~ 50 m ³ | 194 円 |
| | | | | 51 m ³ ~ 100 m ³ | 216 円 |
| | | | | 101 m ³ ~ 200 m ³ | 247 円 |
| | | | | 201 m ³ ~ 300 m ³ | 268 円 |
| | | | | 301 m ³ ~ 500 m ³ | 284 円 |
| | | | | 501 m ³ ~ 1,000 m ³ | 290 円 |
| 1,001 m ³ ~ | | | | 296 円 | |
| 公衆浴場用 | | | 1 m ³ につき | 29 円 | |

※ 徴収する金額は、上記により算出された額に100分の105乗じた額とする。

| | | | | | |
|-------------------------|-----|----------------------|--|--|-------|
| 都市名 | 大東市 | | 条例制定年月日 | S47.10.02 | |
| 徴収開始年度 | S47 | | | H09.12.24 | |
| 使用料 | 区分 | 基本料金 | | 超過料金 1m ³ につき | |
| | | 水量 | 使用料 | 水量 | 使用料 |
| | 一般用 | 10 m ³ まで | 626 円 | 11 m ³ ~ 20 m ³ | 87 円 |
| | | | | 21 m ³ ~ 30 m ³ | 101 円 |
| | | | | 31 m ³ ~ 50 m ³ | 121 円 |
| | | | | 51 m ³ ~ 100 m ³ | 155 円 |
| | | | | 101 m ³ ~ 500 m ³ | 184 円 |
| | | | | 501 m ³ ~ 1,000 m ³ | 213 円 |
| | | | | 1,001 m ³ ~ 5,000 m ³ | 242 円 |
| | | | | 5,001 m ³ ~ 10,000 m ³ | 271 円 |
| 10,001 m ³ ~ | | | | 300 円 | |
| 公衆浴場用 | | | 1 m ³ ~ 1,000 m ³ | 22 円 | |
| | | | 1,001 m ³ ~ 30,000 m ³ | 25 円 | |
| | | | 30,001 m ³ ~ | 28 円 | |

※ 徴収する金額は、上記により算出された額に100分の105乗じた額とする。

| | | | | | |
|--|-------|----------------------|---------|--|-------|
| 都市名 | 門真市 | | 条例制定年月日 | S47.03.31 | |
| 徴収開始年度 | S47 | | | H10.03.30 | |
| 使用料 | 区分 | 基本料金 | | 超過料金 1m ³ につき | |
| | | 水量 | 使用料 | 水量 | 使用料 |
| | 一般用 | 10 m ³ まで | 670 円 | 11 m ³ ~ 20 m ³ | 95 円 |
| | | | | 21 m ³ ~ 30 m ³ | 115 円 |
| | | | | 31 m ³ ~ 50 m ³ | 135 円 |
| | | | | 51 m ³ ~ 100 m ³ | 155 円 |
| | | | | 101 m ³ ~ 500 m ³ | 175 円 |
| | | | | 501 m ³ ~ 1,000 m ³ | 195 円 |
| | | | | 1,001 m ³ ~ 5,000 m ³ | 215 円 |
| | | | | 5,001 m ³ ~ 10,000 m ³ | 230 円 |
| 10,001 m ³ ~ | 245 円 | | | | |
| 公衆浴場用 | | 1 m ³ につき | 16 円 | | |
| ※ 徴収する金額は、上記により算出された額に100分の105乗じた額とする。 | | | | | |

| | | | | | |
|--------|--|----------------------|---------|---|-------------------|
| 都市名 | 四條畷市 | | 条例制定年月日 | S60.09.30 | |
| 徴収開始年度 | S61 | | | H16.12.28 | |
| 使用料 | 区分 | 基本料金 | | 超過料金 1m ³ につき | |
| | | 水量 | 使用料 | 水量 | 使用料 |
| | 一般用 | 5 m ³ まで | 555 円 | 11 m ³ ~ 15 m ³ | (106×水量-234円) |
| | | | | 16 m ³ ~ 25 m ³ | (130×水量- 594円) |
| | | | | 26 m ³ ~ 50 m ³ | (153×水量- 1,169円) |
| | | | | 51 m ³ ~ 100 m ³ | (201×水量-3,569円) |
| | | 10 m ³ まで | 826 円 | 101 m ³ ~ 500 m ³ | (248×水量-8,269円) |
| | | | | 501 m ³ ~ 1,000 m ³ | (307×水量-37,769円) |
| | | | | 1,001 m ³ ~ | (366×水量- 96,769円) |
| | ※ 徴収する金額は、上記により算出された額に100分の105乗じた額とする。 | | | | |

| | | | | | |
|----------|-----------------------|---------------------|----------------------|---|-------|
| 都市名 | 交野市 | | 条例制定年月日 | S43.09.09 | |
| 徴収開始年度 | S43 | | | H20.09.06 | |
| 使用料 | 区分 | 基本料金 | | 超過料金 1m ³ につき | |
| | | 水量 | 使用料 | 水量 | 使用料 |
| | 一般用 | 8 m ³ まで | 840 円 | 8 m ³ ~ 10 m ³ | 115 円 |
| | | | | 11 m ³ ~ 20 m ³ | 130 円 |
| | | | | 21 m ³ ~ 30 m ³ | 165 円 |
| | | | | 31 m ³ ~ 50 m ³ | 220 円 |
| | | | | 51 m ³ ~ 100 m ³ | 330 円 |
| | | | | 101 m ³ ~ 200 m ³ | 350 円 |
| | | | | 201 m ³ ~ | 360 円 |
| 浴場 汚水 | 200 m ³ まで | 4000 円 | 201 m ³ ~ | 12 円 | |

※ 徴収する金額は、上記により算出された額に100分の105乗じた額とする。

| | | | | | |
|----------|------|---------------------|---|--|-------|
| 都市名 | 東大阪市 | | 条例制定年月日 | S42.2.1 | |
| 徴収開始年度 | S43 | | | H24.12.28 | |
| 使用料 | 区分 | 基本料金 | | 超過料金 1m ³ につき | |
| | | 水量 | 使用料 | 水量 | 使用料 |
| | 一般用 | 7 m ³ まで | 574 円 | 8 m ³ ~ 15 m ³ | 88 円 |
| | | | | 16 m ³ ~ 20 m ³ | 124 円 |
| | | | | 21 m ³ ~ 30 m ³ | 153 円 |
| | | | | 31 m ³ ~ 50 m ³ | 184 円 |
| | | | | 51 m ³ ~ 100 m ³ | 221 円 |
| | | | | 101 m ³ ~ 500 m ³ | 255 円 |
| | | | | 501 m ³ ~ 1000 m ³ | 279 円 |
| | | | | 1,001 m ³ ~ | 312 円 |
| 浴場 汚水 | | | 0 m ³ ~ 2,500 m ³ | 19 円 | |
| | | | 2,501 m ³ ~ | 22 円 | |

※ 徴収する金額は、上記により算出された額に100分の105乗じた額とする。

| | | | | | |
|------------------------|-------|-----------------------|---------|---|-------|
| 都市名 | 八尾市 | | 条例制定年月日 | S47. 10. 09 | |
| 徴収開始年度 | S48 | | | H20. 12. 25 | |
| 使用料 | 区分 | 基本料金 | | 超過料金 1m ³ につき | |
| | | 水量 | 使用料 | 水量 | 使用料 |
| | 一般用 | 0 m ³ まで | 450 円 | 1 m ³ ~ 10 m ³ | 45 円 |
| | | | | 11 m ³ ~ 20 m ³ | 100 円 |
| | | | | 21 m ³ ~ 30 m ³ | 120 円 |
| | | | | 31 m ³ ~ 50 m ³ | 150 円 |
| | | | | 51 m ³ ~ 100 m ³ | 168 円 |
| | | | | 101 m ³ ~ 250 m ³ | 183 円 |
| | | | | 251 m ³ ~ 500 m ³ | 205 円 |
| | | | | 501 m ³ ~ 1,000 m ³ | 230 円 |
| 1,001 m ³ ~ | 270 円 | | | | |
| 浴場汚水 | | 600 m ³ まで | 20 円 | | |
| | | 601 m ³ ~ | 26 円 | | |

※ 徴収する金額は、上記により算出された額に100分の105乗じた額とする。

| | | | | | |
|--------|----------------------|----------------------|---------|---|-------|
| 都市名 | 柏原市 | | 条例制定年月日 | S63. 10. 25 | |
| 徴収開始年度 | H元 | | | H21. 06. 29 | |
| 使用料 | 区分 | 基本料金 | | 超過料金 1m ³ につき | |
| | | 水量 | 使用料 | 水量 | 使用料 |
| | 一般用 | 5 m ³ まで | 460 円 | 6 m ³ ~ 10 m ³ | 60 円 |
| | | | | 11 m ³ ~ 20 m ³ | 110 円 |
| | | | | 21 m ³ ~ 30 m ³ | 135 円 |
| | | | | 31 m ³ ~ 40 m ³ | 155 円 |
| | | | | 41 m ³ ~ 50 m ³ | 160 円 |
| | | | | 51 m ³ ~ 100 m ³ | 170 円 |
| | | | | 101 m ³ ~ 500 m ³ | 205 円 |
| | 501 m ³ ~ | 215 円 | | | |
| 浴場汚水 | | 1 m ³ につき | 19 円 | | |

※ 徴収する金額は、上記により算出された額に100分の105乗じた額とする。

| | | | | | | |
|--------|------|---------------------|----------------------|---|-------|--|
| 都市名 | 松原市 | | 条例制定年月日 | S60.04.1 | | |
| 徴収開始年度 | S60 | | | H23.6.23 | | |
| 使用料 | (内税) | | | | | |
| | 区分 | 基本料金 | | 超過料金 1m ³ につき | | |
| | | 水量 | 使用料 | 水量 | 使用料 | |
| | 一般用 | 6 m ³ まで | 744 円 | 7 m ³ ~ 8 m ³ | 40 円 | |
| | | | | 9 m ³ ~ 20 m ³ | 160 円 | |
| | | | | 21 m ³ ~ 30 m ³ | 193 円 | |
| | | | | 31 m ³ ~ 50 m ³ | 225 円 | |
| | | | | 51 m ³ ~ 100 m ³ | 270 円 | |
| | | | | 101 m ³ ~ 500 m ³ | 330 円 | |
| | | | | 501 m ³ ~ | 378 円 | |
| 浴場汚水 | | | 1 m ³ につき | 21 円 | | |

| | | | | | | |
|------------------------|------|---------------------|---------|--|-------|--|
| 都市名 | 富田林市 | | 条例制定年月日 | S42.12.25 | | |
| 徴収開始年度 | S42 | | | H20.03.25 | | |
| 使用料 | (内税) | | | | | |
| | 区分 | 基本料金 | | 超過料金 1m ³ につき | | |
| | | 水量 | 使用料 | 水量 | 使用料 | |
| | 一般用 | 8 m ³ まで | 600 円 | 9 m ³ ~ 20 m ³ | 95 円 | |
| | | | | 20 m ³ ~ 30 m ³ | 110 円 | |
| | | | | 30 m ³ ~ 40 m ³ | 130 円 | |
| | | | | 40 m ³ ~ 50 m ³ | 160 円 | |
| | | | | 50 m ³ ~ 100 m ³ | 180 円 | |
| | | | | 100 m ³ ~ | 200 円 | |
| | 浴場汚水 | | | 1,000 m ³ ~ | 38 円 | |
| 1,000 m ³ ~ | | | | 44 円 | | |

※ 徴収する金額は、上記により算出された額に100分の105乗じた額とする。

| | | | | | |
|----------------------|-------|---------------------|---------|--|-------|
| 都市名 | 河内長野市 | | 条例制定年月日 | H02.04.01 | |
| 徴収開始年度 | H02 | | | H23.04.01 | |
| 使用料 | 区分 | 基本料金 | | 超過料金 1m ³ につき | |
| | | 水量 | 使用料 | 水量 | 使用料 |
| | 一般用 | 0 m ³ まで | 510 円 | 1 m ³ ~ 10 m ³ | 29 円 |
| | | | | 11 m ³ ~ 20 m ³ | 132 円 |
| | | | | 21 m ³ ~ 30 m ³ | 140 円 |
| | | | | 31 m ³ ~ 40 m ³ | 146 円 |
| | | | | 41 m ³ ~ 50 m ³ | 176 円 |
| | | | | 51 m ³ ~ 100 m ³ | 206 円 |
| | | | | 101 m ³ ~ | 236 円 |
| | 浴場汚水 | | | 1 m ³ ~ 300 m ³ | 22 |
| 301 m ³ ~ | | | | 23 | |

※ 徴収する金額は、上記により算出された額に100分の105乗じた額とする。

| | | | | | |
|--------|------|---------------------|---------|---|-------|
| 都市名 | 羽曳野市 | | 条例制定年月日 | H1.06.24 | |
| 徴収開始年度 | S63 | | | H21.12.28 | |
| 使用料 | 区分 | 基本料金 | | 超過料金 1m ³ につき | |
| | | 水量 | 使用料 | 水量 | 使用料 |
| | 一般用 | 8 m ³ まで | 698 円 | 9 m ³ ~ 10 m ³ | 95 円 |
| | | | | 11 m ³ ~ 20 m ³ | 114 円 |
| | | | | 21 m ³ ~ 40 m ³ | 146 円 |
| | | | | 41 m ³ ~ 100 m ³ | 190 円 |
| | | | | 101 m ³ ~ 500 m ³ | 234 円 |
| | | | | 501 m ³ ~ 1,000 m ³ | 266 円 |
| | | | | 1,001 m ³ ~ | 273 円 |
| | 浴場汚水 | | | 1 m ³ ~ | 20 円 |

※ 徴収する金額は、上記により算出された額に100分の105乗じた額とする。

| | | | | | |
|--------|------|----------------------|---------|---|-------|
| 都市名 | 藤井寺市 | | 条例制定年月日 | S60.09.30 | |
| 徴収開始年度 | S61 | | | H20.10.01 | |
| 使用料 | 区分 | 基本料金 | | 超過料金 1m ³ につき | |
| | | 水量 | 使用料 | 水量 | 使用料 |
| | 一般用 | 10 m ³ まで | 987 円 | 11 m ³ ~ 20 m ³ | 122 円 |
| | | | | 21 m ³ ~ 30 m ³ | 149 円 |
| | | | | 31 m ³ ~ 50 m ³ | 177 円 |
| | | | | 51 m ³ ~ 100 m ³ | 217 円 |
| | | | | 101 m ³ ~ 500 m ³ | 257 円 |
| | | | | 501 m ³ ~ | 291 円 |
| 公衆浴場用 | | 1 m ³ につき | 22 円 | | |

※ 徴収する金額は、上記により算出された額に100分の105乗じた額とする。

| | | | | | |
|------------------------|-----|---------------------|---------|---|-------|
| 都市名 | 太子町 | | 条例制定年月日 | H05.09.22 | |
| 徴収開始年度 | H05 | | | H22.10.01 | |
| 使用料 | 区分 | 基本料金 | | 超過料金(1m ³ につき) | |
| | | 水量 | 使用料 | 水量 | 使用料 |
| | 一般用 | 0 m ³ まで | 534 円 | 1 m ³ ~ 21 m ³ | 97 円 |
| | | | | 21 m ³ ~ 41 m ³ | 110 円 |
| | | | | 41 m ³ ~ 61 m ³ | 126 円 |
| | | | | 61 m ³ ~ 81 m ³ | 141 円 |
| | | | | 81 m ³ ~ 101 m ³ | 164 円 |
| | | | | 101 m ³ ~ 201 m ³ | 186 円 |
| | | | | 201 m ³ ~ 301 m ³ | 215 円 |
| | | | | 301 m ³ ~ 1,001 m ³ | 246 円 |
| | | | | 1,001 m ³ ~ 2,001 m ³ | 291 円 |
| 2,001 m ³ ~ | | | | 312 円 | |

※ 徴収する金額は、上記により算出された額に100分の105乗じた額とする。

| | | | | | |
|--|-----|---------------------|-----------|---|-------|
| 都市名 | 河南町 | 条例制定年月日 | H05.06.17 | | |
| 徴収開始年度 | H06 | | H24.03.13 | | |
| 使用料 | 区分 | 基本料金 | | 超過料金(1m ³ につき) | |
| | | 水量 | 使用料 | 水量 | 使用料 |
| | 一般用 | 0 m ³ まで | 260 円 | 1 m ³ ~ 10 m ³ | 65 円 |
| | | | | 11 m ³ ~ 20 m ³ | 75 円 |
| | | | | 21 m ³ ~ 30 m ³ | 85 円 |
| | | | | 31 m ³ ~ 40 m ³ | 95 円 |
| | | | | 41 m ³ ~ 50 m ³ | 115 円 |
| | | | | 51 m ³ ~ 100 m ³ | 135 円 |
| | | | | 101 m ³ ~ 150 m ³ | 155 円 |
| 151 m ³ ~ | | | | 175 円 | |
| ※ 徴収する金額は、上記により算出された額に100分の105乗じた額とする。 | | | | | |

| | | | | | |
|--|-------|----------------------|-----------|---|-------|
| 都市名 | 大阪狭山市 | 条例制定年月日 | S44.06.10 | | |
| 徴収開始年度 | S45 | | H16.06.25 | | |
| 使用料 | 区分 | 基本料金 | | 超過料金(1m ³ につき) | |
| | | 水量 | 使用料 | 水量 | 使用料 |
| | 一般用 | 10 m ³ まで | 700 円 | 10 m ³ ~ 20 m ³ | 89 円 |
| | | | | 20 m ³ ~ 30 m ³ | 106 円 |
| | | | | 30 m ³ ~ 50 m ³ | 125 円 |
| | | | | 50 m ³ ~ 100 m ³ | 143 円 |
| | | | | 100 m ³ ~ 1,000 m ³ | 185 円 |
| 1,000 m ³ ~ | | | | 214 円 | |
| ※ 徴収する金額は、上記により算出された額に100分の105乗じた額とする。 | | | | | |

| | | | | | |
|--|-------|---------------------|---------|---|-------|
| 都市名 | 千早赤阪村 | | 条例制定年月日 | H08.03.29 | |
| 徴収開始年度 | H09 | | | H18.04.01 | |
| 使用料 | 区分 | 基本料金 | | 超過料金(1m ³ につき) | |
| | | 水量 | 使用料 | 水量 | 使用料 |
| | 一般用 | 0 m ³ まで | 320 円 | 1 m ³ ~ 10 m ³ | 85 円 |
| | | | | 11 m ³ ~ 20 m ³ | 105 円 |
| | | | | 21 m ³ ~ 30 m ³ | 125 円 |
| | | | | 31 m ³ ~ 40 m ³ | 150 円 |
| | | | | 41 m ³ ~ 50 m ³ | 170 円 |
| | | | | 51 m ³ ~ 100 m ³ | 190 円 |
| | | | | 101 m ³ ~ 200 m ³ | 210 円 |
| 201 m ³ ~ | | | | 230 円 | |
| ※ 徴収する金額は、上記により算出された額に100分の105乗じた額とする。 | | | | | |

| | | | | | |
|--------|-----|---------------------|----------------------|---|-------|
| 都市名 | 堺市 | | 条例制定年月日 | S37.03.31 | |
| 徴収開始年度 | S37 | | | H18.03.29 | |
| 使用料 | 区分 | 基本料金 | | 超過料金 1m ³ につき | |
| | | 水量 | 使用料 | 水量 | 使用料 |
| | 一般用 | 0 m ³ まで | 715 円 | 1 m ³ ~ 10 m ³ | 50 円 |
| | | | | 11 m ³ ~ 20 m ³ | 140 円 |
| | | | | 21 m ³ ~ 30 m ³ | 200 円 |
| | | | | 31 m ³ ~ 50 m ³ | 210 円 |
| | | | | 51 m ³ ~ 100 m ³ | 270 円 |
| | | | | 101 m ³ ~ 500 m ³ | 335 円 |
| | | | | 501 m ³ ~ 1,000 m ³ | 360 円 |
| | | | | 1,001 m ³ ~ | 395 円 |
| 公衆浴場用 | | | 1 m ³ につき | 22 円 | |

※ 徴収する金額は、上記により算出された額に100分の105乗じた額とする。

| | | | | | |
|--------|------------|---------------------|----------------------|---|-------|
| 都市名 | 堺市（旧美原町地域） | | 条例制定年月日 | S62.07.04 | |
| 徴収開始年度 | S63 | | | H22.02.01 | |
| 使用料 | 区分 | 基本料金 | | 超過料金 1m ³ につき | |
| | | 水量 | 使用料 | 水量 | 使用料 |
| | 一般用 | 0 m ³ まで | 715 円 | 1 m ³ ~ 10 m ³ | 50 円 |
| | | | | 11 m ³ ~ 20 m ³ | 140 円 |
| | | | | 21 m ³ ~ 30 m ³ | 200 円 |
| | | | | 31 m ³ ~ 50 m ³ | 210 円 |
| | | | | 51 m ³ ~ 100 m ³ | 270 円 |
| | | | | 101 m ³ ~ 500 m ³ | 335 円 |
| | | | | 501 m ³ ~ 1,000 m ³ | 360 円 |
| | | | | 1,000 m ³ ~ | 395 円 |
| 公衆浴場用 | | | 1 m ³ につき | 22 円 | |

※ 徴収する金額は、上記により算出された額に100分の105乗じた額とする。

| | | | | | |
|---|----------|-------------------------|-------------------------|---|-------|
| 都市名 | 泉大津市 | | 条例制定年月日 | S48.07.01 | |
| 徴収開始年度 | S49 | | | H24.4.1 | |
| 使用料 | 区分 | 基本料金 | | 超過料金 1m ³ につき | |
| | | 水量 | 使用料 | 水量 | 使用料 |
| | 一般用 | 0 m ³ まで | 380 円 | 0 m ³ ~ 5 m ³ | 86 円 |
| | | | | 6 m ³ ~ 10 m ³ | 91 円 |
| | | | | 11 m ³ ~ 20 m ³ | 139 円 |
| | | | | 21 m ³ ~ 30 m ³ | 148 円 |
| | | | | 31 m ³ ~ 50 m ³ | 181 円 |
| | | | | 51 m ³ ~ 100 m ³ | 210 円 |
| | | | | 101 m ³ ~ 300 m ³ | 243 円 |
| | | | | 301 m ³ ~ 500 m ³ | 281 円 |
| 501 m ³ ~ 1,000 m ³ | | | | 315 円 | |
| 1,001 m ³ ~ | 334 円 | | | | |
| 公衆浴場用 | | | 1 m ³ につき | 18 円 | |
| <水質加算金> | | | | | |
| 項目 (汚水1L当含有量) | | BOD又はCOD | | S S | |
| | | 汚水量 | | | |
| | | 500 m ³ /月未満 | 500 m ³ /月以上 | | |
| 200 mg以上 | 300 mg未満 | 15 円 | 30 円 | 10 円 | |
| 300 mg以上 | 400 mg未満 | 40 円 | 75 円 | 20 円 | |
| 400 mg以上 | 500 mg未満 | 65 円 | 125 円 | | |
| 500 mg以上 | | 90 円 | 175 円 | | |

| | | | | | |
|------------------------|-------|----------------------|----------------------|---|-------|
| 都市名 | 和泉市 | | 条例制定年月日 | S54.03.31 | |
| 徴収開始年度 | S53 | | | H16.12.17 | |
| 使用料 | 区分 | 基本料金 | | 超過料金 1m ³ につき | |
| | | 水量 | 使用料 | 水量 | 使用料 |
| | 一般用 | 10 m ³ まで | 960 円 | 11 m ³ ~ 20 m ³ | 108 円 |
| | | | | 21 m ³ ~ 30 m ³ | 120 円 |
| | | | | 31 m ³ ~ 50 m ³ | 132 円 |
| | | | | 51 m ³ ~ 100 m ³ | 156 円 |
| | | | | 101 m ³ ~ 300 m ³ | 180 円 |
| | | | | 301 m ³ ~ 500 m ³ | 204 円 |
| | | | | 501 m ³ ~ 1,000 m ³ | 234 円 |
| | | | | 1,001 m ³ ~ 5,000 m ³ | 246 円 |
| 5,001 m ³ ~ | 258 円 | | | | |
| 公衆浴場用 | | | 1 m ³ につき | 20 円 | |

| | | | | | |
|--------|-----|---------------------|----------------------|---|-------|
| 都市名 | 高石市 | | 条例制定年月日 | H02.02.01 | |
| 徴収開始年度 | H元 | | | H20.9.25 | |
| 使用料 | 区分 | 基本料金 | | 超過料金 1m ³ につき | |
| | | 水量 | 使用料 | 水量 | 使用料 |
| | 一般用 | 0 m ³ まで | 330 円 | 1 m ³ ~ 10 m ³ | 80 円 |
| | | | | 11 m ³ ~ 30 m ³ | 130 円 |
| | | | | 31 m ³ ~ 50 m ³ | 165 円 |
| | | | | 51 m ³ ~ 100 m ³ | 190 円 |
| | | | | 101 m ³ ~ 300 m ³ | 220 円 |
| | | | | 301 m ³ ~ 500 m ³ | 250 円 |
| | | | | 501 m ³ ~ 1,000 m ³ | 280 円 |
| | | | | 1,001 m ³ ~ | 300 円 |
| 公衆浴場用 | | | 1 m ³ につき | 18.9 円 | |

(内税)

| | | | | | |
|--|-----|---------------------|----------------------|---|-------|
| 都市名 | 忠岡町 | | 条例制定年月日 | S58.03.11 | |
| 徴収開始年度 | S62 | | | H20.12.12 | |
| 使用料 | 区分 | 基本料金 | | 超過料金 1m ³ につき | |
| | | 水量 | 使用料 | 水量 | 使用料 |
| | 一般用 | 0 m ³ まで | 315 円 | 1 m ³ ~ 10 m ³ | 76 円 |
| | | | | 11 m ³ ~ 30 m ³ | 123 円 |
| | | | | 31 m ³ ~ 50 m ³ | 157 円 |
| | | | | 51 m ³ ~ 100 m ³ | 180 円 |
| | | | | 101 m ³ ~ 300 m ³ | 210 円 |
| | | | | 301 m ³ ~ 500 m ³ | 238 円 |
| | | | | 501 m ³ ~ 1,000 m ³ | 265 円 |
| 1,001 m ³ ~ | | | | 285 円 | |
| 公衆浴場用 | | | 1 m ³ につき | 21 円 | |
| ※ 徴収する金額は、上記により算出された額に100分の105乗じた額とする。 | | | | | |

| | | | | | |
|------------------------|------------|---------------------|----------------------|---|-------|
| 都市名 | 泉北環境整備施設組合 | | 条例制定年月日 | S47.07.24 | |
| 徴収開始年度 | S47 | | | H20.12.20 | |
| 使用料 | 区分 | 基本料金 | | 超過料金 1m ³ につき | |
| | | 水量 | 使用料 | 水量 | 使用料 |
| | 一般用 | 0 m ³ まで | 330 円 | 1 m ³ ~ 10 m ³ | 80 円 |
| | | | | 11 m ³ ~ 30 m ³ | 130 円 |
| | | | | 31 m ³ ~ 50 m ³ | 165 円 |
| | | | | 51 m ³ ~ 100 m ³ | 190 円 |
| | | | | 101 m ³ ~ 300 m ³ | 220 円 |
| | | | | 301 m ³ ~ 500 m ³ | 250 円 |
| | | | | 501 m ³ ~ 1,000 m ³ | 280 円 |
| 1,001 m ³ ~ | | | | 300 円 | |
| 公衆浴場用 | | | 1 m ³ につき | 18.9 円 | |

| | | | | | |
|--|------|----------------------|----------------------|---|-------|
| 都市名 | 岸和田市 | | 条例制定年月日 | S43.09.24 | |
| 徴収開始年度 | S43 | | | H23.12.19 | |
| 使用料 | 区分 | 基本料金 | | 超過料金 1m ³ につき | |
| | | 水量 | 使用料 | 水量 | 使用料 |
| | 一般用 | 10 m ³ まで | 1,050 円 | 11 m ³ ~ 20 m ³ | 156 円 |
| | | | | 21 m ³ ~ 30 m ³ | 196 円 |
| | | | | 31 m ³ ~ 50 m ³ | 212 円 |
| | | | | 51 m ³ ~ 100 m ³ | 286 円 |
| | | | | 101 m ³ ~ 500 m ³ | 312 円 |
| | | | | 501 m ³ ~ 1,000 m ³ | 321 円 |
| 1,001 m ³ ~ | | | | 332 円 | |
| 公衆浴場用 | | | 1 m ³ につき | 20 円 | |
| ※ 徴収する金額は、上記により算出された額に100分の105乗じた額とする。 | | | | | |

| | | | | | |
|--|-----|----------------------|----------------------|---|-------|
| 都市名 | 貝塚市 | | 条例制定年月日 | S63.10.03 | |
| 徴収開始年度 | H元 | | | H19.12.20 | |
| 使用料 | 区分 | 基本料金 | | 超過料金 1m ³ につき | |
| | | 水量 | 使用料 | 水量 | 使用料 |
| | 一般用 | 10 m ³ まで | 680 円 | 11 m ³ ~ 20 m ³ | 86 円 |
| | | | | 21 m ³ ~ 30 m ³ | 104 円 |
| | | | | 31 m ³ ~ 50 m ³ | 124 円 |
| | | | | 51 m ³ ~ 100 m ³ | 150 円 |
| | | | | 101 m ³ ~ 500 m ³ | 183 円 |
| | | | | 501 m ³ ~ 1,000 m ³ | 210 円 |
| 1,001 m ³ ~ | | | | 221 円 | |
| 公衆浴場用 | | | 1 m ³ につき | 20 円 | |
| ※ 徴収する金額は、上記により算出された額に100分の105乗じた額とする。 | | | | | |

| | | | | | |
|--------|------|---------------------|----------------------|---|-------|
| 都市名 | 泉佐野市 | | 条例制定年月日 | H元. 03. 31 | |
| 徴収開始年度 | H03 | | | H20. 09. 29 | |
| 使用料 | 区分 | 基本料金 | | 超過料金 1m ³ につき | |
| | | 水量 | 使用料 | 水量 | 使用料 |
| | 一般用 | 0 m ³ まで | 450 円 | 0 m ³ ~ 10 m ³ | 45 円 |
| | | | | 11 m ³ ~ 20 m ³ | 140 円 |
| | | | | 21 m ³ ~ 30 m ³ | 153 円 |
| | | | | 31 m ³ ~ 50 m ³ | 184 円 |
| | | | | 51 m ³ ~ 100 m ³ | 213 円 |
| | | | | 101 m ³ ~ 500 m ³ | 243 円 |
| | | | | 501 m ³ ~ 1,000 m ³ | 276 円 |
| | | | | 1,001 m ³ ~ | 289 円 |
| 公衆浴場用 | | | 1 m ³ につき | 23 円 | |

※ 徴収する金額は、上記により算出された額に100分の105乗じた額とする。

| | | | | | |
|------------------------|-----|---------------------|---------|---|-------|
| 都市名 | 熊取町 | | 条例制定年月日 | H02. 12. 21 | |
| 徴収開始年度 | H03 | | | H24. 12. 27 | |
| 使用料 | 区分 | 基本料金 | | 超過料金 1m ³ につき | |
| | | 水量 | 使用料 | 水量 | 使用料 |
| | 一般用 | 8 m ³ まで | 836 円 | 9 m ³ ~ 10 m ³ | 110 円 |
| | | | | 11 m ³ ~ 20 m ³ | 125 円 |
| | | | | 21 m ³ ~ 30 m ³ | 142 円 |
| | | | | 31 m ³ ~ 40 m ³ | 166 円 |
| | | | | 41 m ³ ~ 60 m ³ | 191 円 |
| | | | | 61 m ³ ~ 100 m ³ | 200 円 |
| | | | | 101 m ³ ~ 500 m ³ | 243 円 |
| | | | | 501 m ³ ~ 1,000 m ³ | 286 円 |
| 1,001 m ³ ~ | | | 330 円 | | |

※ 徴収する金額は、上記により算出された額に100分の105乗じた額とする。

| | | | | | |
|--|-----|---------------------|---------|---|-------|
| 都市名 | 田尻町 | | 条例制定年月日 | H04.10.01 | |
| 徴収開始年度 | H05 | | | H21.4.1 | |
| 使用料 | 区分 | 基本料金 | | 超過料金 1m ³ につき | |
| | | 水量 | 使用料 | 水量 | 使用料 |
| | 一般用 | 8 m ³ まで | 640 円 | 9 m ³ ~ 20 m ³ | 86 円 |
| | | | | 21 m ³ ~ 30 m ³ | 100 円 |
| | | | | 31 m ³ ~ 50 m ³ | 115 円 |
| | | | | 51 m ³ ~ 100 m ³ | 143 円 |
| | | | | 101 m ³ ~ 500 m ³ | 172 円 |
| | | | | 501 m ³ ~ 1,000 m ³ | 212 円 |
| 1,001 m ³ ~ | | | | 270 円 | |
| ※ 徴収する金額は、上記により算出された額に100分の105乗じた額とする。 | | | | | |

| | | | | | |
|--|-------|---------------------|--------------------|---|-------|
| 都市名 | 泉南市 | | 条例制定年月日 | H05.03.01 | |
| 徴収開始年度 | H05 | | | H23.10.01 | |
| 使用料 | 区分 | 基本料金 | | 超過料金 1m ³ につき | |
| | | 水量 | 使用料 | 水量 | 使用料 |
| | 一般用 | 0 m ³ まで | 432 円 | 1 m ³ ~ 6 m ³ | 15 円 |
| | | | | 7 m ³ ~ 20 m ³ | 130 円 |
| | | | | 21 m ³ ~ 30 m ³ | 156 円 |
| | | | | 31 m ³ ~ 50 m ³ | 181 円 |
| | | | | 51 m ³ ~ 100 m ³ | 208 円 |
| | | | | 101 m ³ ~ 200 m ³ | 242 円 |
| | | | | 201 m ³ ~ 500 m ³ | 276 円 |
| | | | | 501 m ³ ~ 1,000 m ³ | 311 円 |
| 1,001 m ³ ~ | 344 円 | | | | |
| 浴場汚水 | | | 1 m ³ ~ | 30 円 | |
| ※ 徴収する金額は、上記により算出された額に100分の105乗じた額とする。 | | | | | |

| | | | | | |
|------------------------|-------|---------------------|---------|---|-------|
| 都市名 | 阪南市 | | 条例制定年月日 | H04.12.1 | |
| 徴収開始年度 | H05 | | | H21.12.28 | |
| 使用料 | 区分 | 基本料金 | | 超過料金 1m ³ につき | |
| | | 水量 | 使用料 | 水量 | 使用料 |
| | 一般用 | 8 m ³ まで | 800 円 | 9 m ³ ~ 10 m ³ | 110 円 |
| | | | | 11 m ³ ~ 15 m ³ | 120 円 |
| | | | | 16 m ³ ~ 20 m ³ | 125 円 |
| | | | | 21 m ³ ~ 30 m ³ | 130 円 |
| | | | | 31 m ³ ~ 50 m ³ | 140 円 |
| | | | | 51 m ³ ~ 100 m ³ | 160 円 |
| | | | | 101 m ³ ~ 200 m ³ | 180 円 |
| | | | | 201 m ³ ~ 500 m ³ | 200 円 |
| | | | | 501 m ³ ~ 1,000 m ³ | 220 円 |
| 1,001 m ³ ~ | 240 円 | | | | |
| 浴場汚水 | | 1 m ³ ~ | 22 円 | | |

※ 徴収する金額は、上記により算出された額に100分の105乗じた額とする。

| | | | | | |
|--------|-----|-----------------------|---------|---|-------|
| 都市名 | 岬町 | | 条例制定年月日 | H05.12.22 | |
| 徴収開始年度 | H06 | | | H19.04.01 | |
| 使用料 | 区分 | 基本料金 | | 超過料金 1m ³ につき | |
| | | 水量 | 使用料 | 水量 | 使用料 |
| | 一般用 | 6 m ³ まで | 434 円 | 7 m ³ ~ 10 m ³ | 96 円 |
| | | | | 11 m ³ ~ 20 m ³ | 108 円 |
| | | | | 21 m ³ ~ 30 m ³ | 120 円 |
| | | | | 31 m ³ ~ 40 m ³ | 132 円 |
| | | | | 41 m ³ ~ 50 m ³ | 144 円 |
| | | | | 51 m ³ ~ 70 m ³ | 169 円 |
| | | | | 71 m ³ ~ 100 m ³ | 193 円 |
| | | | | 101 m ³ ~ 200 m ³ | 217 円 |
| | | | | 201 m ³ ~ 500 m ³ | 241 円 |
| | | | | 501 m ³ ~ 1,000 m ³ | 289 円 |
| | | | | 1,001 m ³ ~ | 338 円 |
| 浴場汚水 | | 200 m ³ まで | 27 円 | | |
| | | 201 m ³ ~ | 28 円 | | |

(内税)

§ 1 2 補助金制度

下水道法

第34条 国は、公共下水道、流域下水道又は都市下水路の設置又は改築を行う地方公共団体に対し、予算の範囲内において、政令で定めるところにより、その設置又は改築に要する費用の一部を補助することができる。

1. 下水道事業の財源

| 種類 | 建設費 | 下水道管理費 |
|---------------------------------------|---|--|
| 公共下水道 (狭義)、 特定環境保 全 公共下水道 | <ul style="list-style-type: none"> 国庫 地方費 <ul style="list-style-type: none"> 一般市費 地方債(公営企業債) 府県費(補助金) 受益者負担金、分担金 | <ul style="list-style-type: none"> 使用料 一般市費 |
| 流域下水道 | <ul style="list-style-type: none"> 国庫 地方費 <ul style="list-style-type: none"> 府県費 関連市町村分担金 (地方債及び一般市費等) 地方債(公営企業債) | <ul style="list-style-type: none"> 府県費 関連市町村分担金 <ul style="list-style-type: none"> 使用料 一般市費 |
| 都市下水路 | <ul style="list-style-type: none"> 国庫 地方費 <ul style="list-style-type: none"> 一般市費 地方債(公共事業等債) 府県費(補助金) | <ul style="list-style-type: none"> 一般市費 |
| 特定 公共下水道 | <ul style="list-style-type: none"> 国庫 地方費 <ul style="list-style-type: none"> 一般市費 地方債(公営企業債) 企業負担 府県費(補助金) | <ul style="list-style-type: none"> 使用料 一般市費 |

(下水道事業の手引き 平成25年度版P678より)

2. 補助率の変遷

(1) 国庫補助金

| 科目 | 年度 | S32 | S33 | S34 | S35 | S36～S39 | S40～S41 | S42 |
|--------------|----|-----------------------------|-----------------------------|-----------------------------|-----------------------------|-----------------------------|-----------------------------|----------------|
| 公共下水道 | | $\frac{1}{3}$ $\frac{1}{4}$ | $\frac{1}{3}$ $\frac{1}{4}$ | $\frac{1}{3}$ $\frac{1}{4}$ | $\frac{1}{3}$ $\frac{1}{4}$ | $\frac{1}{3}$ $\frac{1}{4}$ | $\frac{1}{3}$ $\frac{1}{4}$ | $\frac{4}{10}$ |
| 流域下水道 | | | | | | | $\frac{1}{3}$ | $\frac{4}{10}$ |
| 都市下水路 | | $\frac{1}{3}$ | $\frac{1}{3}$ | $\frac{1}{3}$ | $\frac{1}{3}$ | $\frac{1}{3}$ | $\frac{1}{3}$ | $\frac{1}{3}$ |
| S45以前特別都市下水路 | | | $\frac{1}{4}$ | $\frac{1}{4}$ | $\frac{1}{4}$ | $\frac{1}{4}$ | $\frac{1}{4}$ | $\frac{1}{4}$ |
| S46以降特別公共下水道 | | | | | | | | |
| 地盤沈下対策 | | | | $\frac{1}{3}$ | $\frac{1}{3}$ | $\frac{6}{10}$ | $\frac{6}{10}$ | $\frac{6}{10}$ |
| 終末処理施設 | | $\frac{1}{3}$ $\frac{1}{4}$ | $\frac{1}{3}$ $\frac{1}{4}$ | $\frac{1}{3}$ $\frac{1}{4}$ | $\frac{1}{3}$ $\frac{1}{4}$ | $\frac{1}{3}$ $\frac{1}{4}$ | $\frac{1}{3}$ $\frac{1}{4}$ | |
| 特定環境保全公共下水道 | | | | | | | | |

注) 1. 流域下水道の〔 〕書は、第二種流域下水道。H5からは補助率の恒久化に伴う1種、2種の統合による。

2. 国庫補助率欄S60、S61の〔 〕書は、S60、S61の公共事業の補助率引下げ措置に伴うものである。

3. 国庫補助率欄S60～H2の〔 〕書は、S62の公共事業の補助率引下げ措置の継続に伴うものである。

4. 国庫補助率欄H3、H4の補助率は、S61の公共事業の補助率が適用されている。

5. 国庫補助率欄H5～H19の〔 〕書は、補助率等の恒久化に伴う補助率である。

| 科目 | 年度 S43～S45 | S46～S48 | S49 | S50～S55 | S56～S59 | S60 | S61 |
|------------------|----------------|---------------------------|----------------------------|----------------------------|----------------------------|-------------------------------|------------------------------|
| 公共下水道 | $\frac{4}{10}$ | $\frac{4}{10}$ | $\frac{6}{10} \frac{2}{3}$ | $\frac{6}{10} \frac{2}{3}$ | $\frac{6}{10} \frac{2}{3}$ | $\frac{6}{10} \frac{2}{3}$ | $\frac{6}{10} \frac{2}{3}$ |
| 流域下水道 | $\frac{1}{2}$ | $\frac{1}{2}$ | $\frac{2}{3} \frac{3}{4}$ | $\frac{2}{3} \frac{3}{4}$ | $\frac{2}{3} \frac{3}{4}$ | $\frac{2}{3} \frac{3}{4}$ | $\frac{2}{3} \frac{3}{4}$ |
| 都市下水路 | $\frac{1}{3}$ | $\frac{1}{3}$ | $\frac{4}{10}$ | $\frac{4}{10}$ | $\frac{4}{10}$ | $\frac{4}{10}$ | $\frac{4}{10}$ |
| S45以前特別 都市下水路 | $\frac{1}{4}$ | | | | | | |
| S46以降特別 公共下水道 | | $\frac{1}{4} \frac{2}{9}$ | $\frac{1}{4} \frac{2}{9}$ | $\frac{1}{4} \frac{2}{9}$ | $\frac{1}{4} \frac{2}{9}$ | $\frac{1}{4} \frac{2}{9}$ | $\frac{1}{4} \frac{2}{9}$ |
| 地盤沈下対策 | | | | | | | |
| 終末処理施設 | | | | | | $\frac{5.5}{10} \frac{6}{10}$ | $\frac{1}{2} \frac{5.5}{10}$ |
| 特定環境保全 公共下水道 | | | $\frac{6}{10} \frac{2}{3}$ | $\frac{6}{10} \frac{2}{3}$ | $\frac{6}{10} \frac{2}{3}$ | $\frac{6}{10} \frac{2}{3}$ | $\frac{6}{10} \frac{2}{3}$ |

- 注) 1. 流域下水道の〔 〕書は、第二種流域下水道。H5からは補助率の恒久化に伴う1種、2種の統合による。
2. 国庫補助率欄S60、S61の〔 〕書は、S60、S61の公共事業の補助率引下げ措置に伴うものである。
3. 国庫補助率欄S60～H2の〔 〕書は、S62の公共事業の補助率引下げ措置の継続に伴うものである。
4. 国庫補助率欄H3、H4の補助率は、S61の公共事業の補助率が適用されている。
5. 国庫補助率欄H5～H19の〔 〕書は、補助率等の恒久化に伴う補助率である。

| 科目 | 年度 | S62～H2 | H3～H4 | H5～H24 | 備考 |
|--------------|----|--|----------|---|---------------------------|
| 公共下水道 | | $\left[\frac{1}{2} \quad \frac{5.25}{10} \right]$ $\frac{6}{10} \quad \frac{2}{3}$ | S61当時に戻す | $\left[\frac{1}{2} \quad \frac{5.5}{10} \right]$ | |
| 流域下水道 | | $\left[\frac{5.25}{10} \quad \frac{5.75}{10} \right]$ $\frac{2}{3} \quad \frac{3}{4}$ $\left[\frac{5.25}{10} \quad \frac{1}{2} \right]$ $\left[\frac{2}{3} \quad \frac{6}{10} \right]$ | | $\left[\frac{1}{2} \quad \frac{2}{3} \right]$ | |
| 都市下水路 | | $\frac{4}{10}$ | | $\frac{4}{10}$ | |
| S45以前特別都市下水路 | | | | | S46より特定公共下水道へ |
| S46以降特別公共下水道 | | $\frac{1}{4} \quad \frac{2}{9}$ | | $\frac{1}{4} \quad \frac{2}{9}$ | S45以前からの継続は $\frac{1}{4}$ |
| 地盤沈下対策 | | | | | S42で事業完了 |
| 終末処理施設 | | $\left[\frac{1}{2} \quad \frac{5.25}{10} \right]$ | | | S42より公共下水道又は流域下水道に統合 |
| 特定環境保全公共下水道 | | $\frac{6}{10} \quad \frac{2}{3}$ | | $\left[\frac{1}{2} \quad \frac{5.5}{10} \right]$ | |

- 注) 1. 流域下水道の〔 〕書は、第二種流域下水道。H5からは補助率の恒久化に伴う1種、2種の統合による。
2. 国庫補助率欄S60、S61の〔 〕書は、S60、S61の公共事業の補助率引下げ措置に伴うものである。
3. 国庫補助率欄S60～H2の〔 〕書は、S62の公共事業の補助率引下げ措置の継続に伴うものである。
4. 国庫補助率欄H3、H4の補助率は、S61の公共事業の補助率が適用されている。
5. 国庫補助率欄H5～H21の〔 〕書は、補助率等の恒久化に伴う補助率である。

(2) 府費補助率

| 区分 | | 年度 | | | | | | | | | | | | | |
|---------|-------------|----------------|---------------|---------------|----------------|----------------|----------------|----------------|----------------|----------------|----------------|----------------|----------------|----------------|----------------|
| | | S40 | S41 | S42 | S43 | S44 | S45 | S46 | S47 | S48 | S49 | S50 | S51 | S52 | S53 |
| 公共下水道 | 管路等 | — | — | — | $\frac{1}{10}$ | $\frac{1}{10}$ | $\frac{1}{10}$ | $\frac{1}{10}$ | $\frac{1}{10}$ | $\frac{1}{10}$ | $\frac{1}{10}$ | $\frac{1}{10}$ | $\frac{1}{10}$ | $\frac{1}{10}$ | — |
| | 処理場 | $\frac{1}{6}$ | $\frac{1}{6}$ | $\frac{1}{6}$ | $\frac{1}{6}$ | $\frac{1}{6}$ | $\frac{1}{6}$ | $\frac{1}{6}$ | $\frac{1}{6}$ | $\frac{1}{6}$ | $\frac{1}{6}$ | $\frac{1}{6}$ | $\frac{1}{6}$ | $\frac{1}{12}$ | — |
| 単独公共下水道 | | — | — | — | — | — | $\frac{1}{6}$ | $\frac{1}{6}$ | $\frac{1}{5}$ | $\frac{1}{5}$ | $\frac{1}{5}$ | $\frac{1}{5}$ | $\frac{1}{5}$ | $\frac{1}{10}$ | $\frac{1}{10}$ |
| 都市下水道 | | — | — | — | — | — | — | — | — | $\frac{1}{6}$ | $\frac{1}{5}$ | $\frac{1}{5}$ | $\frac{1}{5}$ | $\frac{1}{5}$ | — |
| 特定公共下水道 | | $\frac{1}{4}$ | $\frac{1}{4}$ | $\frac{1}{4}$ | $\frac{1}{4}$ | $\frac{1}{4}$ | $\frac{1}{4}$ | $\frac{1}{4}$ | $\frac{1}{4}$ | $\frac{1}{4}$ | $\frac{1}{4}$ | $\frac{1}{4}$ | $\frac{1}{4}$ | $\frac{3}{16}$ | — |
| 緊急下水道 | | $\frac{1}{6}$ | $\frac{1}{6}$ | $\frac{1}{6}$ | $\frac{1}{6}$ | $\frac{1}{6}$ | $\frac{1}{6}$ | $\frac{1}{6}$ | $\frac{1}{6}$ | $\frac{1}{6}$ | — | — | — | — | — |
| 浸水対策 | 一般 | $\frac{1}{3}$ | $\frac{1}{3}$ | $\frac{1}{3}$ | $\frac{1}{3}$ | $\frac{1}{3}$ | $\frac{1}{2}$ | $\frac{1}{2}$ | $\frac{1}{2}$ | $\frac{1}{2}$ | $\frac{1}{2}$ | $\frac{1}{2}$ | $\frac{1}{2}$ | $\frac{1}{2}$ | $\frac{1}{3}$ |
| | 同和 | — | — | — | $\frac{1}{2}$ | $\frac{7}{10}$ | $\frac{7}{10}$ | $\frac{7}{10}$ | $\frac{8}{10}$ | $\frac{8}{10}$ | $\frac{8}{10}$ | $\frac{8}{10}$ | $\frac{8}{10}$ | $\frac{8}{10}$ | $\frac{8}{10}$ |
| | 同和 (嵩上げ) | — | — | — | — | $\frac{1}{30}$ | $\frac{1}{30}$ | $\frac{4}{30}$ | $\frac{4}{30}$ | $\frac{4}{30}$ | $\frac{4}{30}$ | $\frac{4}{30}$ | $\frac{4}{30}$ | $\frac{4}{30}$ | $\frac{4}{30}$ |
| 流域維持操作 | 一般 | 雨水排除 | | | | | | | | | | | | | |
| | | 不明水 | | | | | | | | | | | | | |
| | | 環境対策 | | | | | | | | | | | | | |
| | | 高処理単価に係る汚水処理 | — | — | — | — | — | — | — | — | $\frac{1}{4}$ | $\frac{1}{4}$ | $\frac{1}{4}$ | $\frac{1}{4}$ | $\frac{1}{4}$ |
| | | 汚水処理 (激変緩和) | | | | | | | | | | | | | |
| | | 設備補修 | | | | | | | | | | | | | |
| | 水質 | — | — | — | — | — | — | — | — | — | $\frac{1}{2}$ | $\frac{1}{2}$ | $\frac{1}{2}$ | $\frac{1}{2}$ | $\frac{1}{2}$ |
| | 高度処理 | — | — | — | — | — | — | — | — | — | — | — | — | — | — |
| | エース | — | — | — | — | — | — | — | — | — | — | — | — | — | — |

| 区分 | | 年度 | | | | | | | | | | | | | | |
|---------|---------|----------------|----------------|----------------|----------------|----------------|----------------|----------------|----------------|----------------|----------------|----------------|----------------|----------------|-----------------|-----------------|
| | | S54 | S55 | S56 | S57 | S58 | S59 | S60 | S61 | S62 | S63 | H元 | H02 | H03 | H04 | |
| 公共下水道 | 管路等 | — | — | — | — | — | — | — | — | — | — | — | — | — | — | |
| | 処理場 | — | — | — | — | — | — | — | — | — | — | — | — | — | — | |
| 単独公共下水道 | | $\frac{1}{10}$ | $\frac{1}{10}$ | $\frac{1}{10}$ | $\frac{1}{10}$ | $\frac{1}{10}$ | $\frac{1}{10}$ | $\frac{1}{10}$ | $\frac{1}{10}$ | $\frac{1}{10}$ | $\frac{1}{10}$ | $\frac{1}{10}$ | $\frac{1}{10}$ | $\frac{1}{10}$ | $\frac{1}{10}$ | |
| 都市下水道 | | — | — | — | — | — | — | — | — | — | — | — | — | — | — | |
| 特定公共下水道 | | — | — | — | — | — | — | — | — | — | — | — | — | — | — | |
| 緊急下水道 | | — | — | — | — | — | — | — | — | — | — | — | — | — | — | |
| 浸水対策 | 一般 | $\frac{1}{3}$ | $\frac{1}{3}$ | $\frac{1}{3}$ | $\frac{1}{3}$ | $\frac{1}{3}$ | $\frac{1}{3}$ | $\frac{1}{3}$ | $\frac{1}{3}$ | $\frac{1}{3}$ | $\frac{1}{3}$ | $\frac{1}{3}$ | $\frac{1}{3}$ | $\frac{1}{3}$ | $\frac{1}{3}$ | |
| | 同和 | — | — | — | — | — | — | — | — | — | — | — | — | — | — | |
| | 同和(嵩上げ) | $\frac{4}{30}$ | $\frac{4}{30}$ | $\frac{4}{30}$ | $\frac{4}{30}$ | $\frac{4}{30}$ | $\frac{4}{30}$ | $\frac{4}{30}$ | $\frac{4}{30}$ | $\frac{4}{30}$ | $\frac{4}{30}$ | $\frac{4}{30}$ | $\frac{4}{30}$ | $\frac{4}{30}$ | $\frac{4}{30}$ | |
| 流域維持操作 | 一般 | 雨水排除 | | | | | | | | | | | | | $\frac{11}{40}$ | |
| | | 不明水 | | | | | | | | | | | | | | $\frac{11}{40}$ |
| | | 環境対策 | | | | | | | | | | | | | | $\frac{11}{40}$ |
| | | 高処理単価に係る汚水処理 | $\frac{1}{4}$ | $\frac{1}{4}$ | $\frac{1}{4}$ | $\frac{1}{4}$ | $\frac{1}{4}$ | $\frac{1}{4}$ | $\frac{1}{4}$ | $\frac{1}{4}$ | $\frac{1}{4}$ | $\frac{1}{4}$ | $\frac{1}{4}$ | $\frac{1}{4}$ | $\frac{1}{4}$ | $\frac{1}{4}$ |
| | | 汚水処理(激変緩和) | | | | | | | | | | | | | | $\frac{9}{40}$ |
| | | 設備補修 | | | | | | | | | | | | | | $\frac{1}{4}$ |
| | 水質 | $\frac{1}{2}$ | $\frac{1}{2}$ | $\frac{1}{2}$ | $\frac{1}{2}$ | $\frac{1}{2}$ | $\frac{1}{2}$ | $\frac{1}{2}$ | $\frac{1}{2}$ | $\frac{1}{2}$ | $\frac{1}{2}$ | $\frac{1}{2}$ | $\frac{1}{2}$ | $\frac{1}{2}$ | $\frac{1}{2}$ | |
| | 高度処理 | — | — | — | — | — | — | — | — | — | — | $\frac{1}{2}$ | $\frac{1}{2}$ | $\frac{1}{2}$ | $\frac{1}{2}$ | |
| | エース | — | — | — | — | — | — | — | — | — | — | $\frac{1}{2}$ | $\frac{1}{2}$ | $\frac{1}{2}$ | $\frac{1}{2}$ | |

| 区分 | | 年度 | | | | | | | | | | | | | | |
|---------|---------------|----------------|-----------------|-----------------|-----------------|-----------------|-----------------|-----------------|----------------|----------------|---------------|---------------|---------------|---------------|---------------|---------------|
| | | H05 | H06 | H07 | H08 | H09 | H10 | H11 | H12 | H13 | H14 | H15 | H16 | H17 | H18 | |
| 公共下水道 | 管路等 | — | — | — | — | — | — | — | — | — | — | — | — | — | — | |
| | 処理場 | — | — | — | $\frac{1}{6}$ | $\frac{1}{6}$ | $\frac{1}{6}$ | — | — | — | — | — | — | — | — | |
| 単独公共下水道 | | $\frac{1}{10}$ | $\frac{1}{10}$ | $\frac{1}{10}$ | $\frac{1}{10}$ | $\frac{1}{10}$ | $\frac{1}{10}$ | — | — | — | — | — | — | — | — | |
| 都市下水道 | | — | — | — | — | — | — | — | — | — | — | — | — | — | — | |
| 特定公共下水道 | | — | — | — | — | — | — | — | — | — | — | — | — | — | — | |
| 緊急下水道 | | — | — | — | — | — | — | — | — | — | — | — | — | — | — | |
| 浸水対策 | 一般 | $\frac{1}{3}$ | $\frac{1}{3}$ | $\frac{1}{3}$ | $\frac{1}{3}$ | $\frac{1}{3}$ | $\frac{1}{3}$ | $\frac{1}{3}$ | $\frac{1}{3}$ | $\frac{1}{3}$ | — | — | — | — | — | |
| | 同和 | — | — | — | — | — | — | — | — | — | — | — | — | — | — | |
| | 同和(嵩上げ) | $\frac{4}{30}$ | $\frac{4}{30}$ | $\frac{4}{30}$ | $\frac{4}{30}$ | $\frac{4}{30}$ | $\frac{4}{30}$ | $\frac{4}{30}$ | $\frac{4}{30}$ | $\frac{4}{30}$ | — | — | — | — | — | |
| 流域維持操作 | 一般 | 雨水排除 | $\frac{12}{40}$ | $\frac{13}{40}$ | $\frac{14}{40}$ | $\frac{15}{40}$ | $\frac{16}{40}$ | $\frac{17}{40}$ | $\frac{1}{2}$ | $\frac{1}{2}$ | $\frac{1}{2}$ | $\frac{1}{2}$ | $\frac{1}{2}$ | $\frac{1}{2}$ | $\frac{1}{2}$ | $\frac{1}{2}$ |
| | | 不明水 | $\frac{12}{40}$ | $\frac{13}{40}$ | $\frac{14}{40}$ | $\frac{15}{40}$ | $\frac{16}{40}$ | $\frac{17}{40}$ | $\frac{1}{2}$ | $\frac{1}{2}$ | $\frac{1}{2}$ | $\frac{1}{2}$ | $\frac{1}{2}$ | $\frac{1}{2}$ | $\frac{1}{2}$ | $\frac{1}{2}$ |
| | | 環境対策 | $\frac{1}{4}$ | $\frac{1}{4}$ | $\frac{1}{4}$ | $\frac{1}{4}$ | $\frac{1}{4}$ | $\frac{1}{4}$ | $\frac{1}{4}$ | $\frac{1}{4}$ | $\frac{1}{4}$ | $\frac{1}{4}$ | $\frac{1}{4}$ | $\frac{1}{4}$ | $\frac{1}{4}$ | $\frac{1}{4}$ |
| | | 高処理単価に係る汚水処理 | $\frac{1}{4}$ | $\frac{1}{4}$ | $\frac{1}{4}$ | $\frac{1}{4}$ | $\frac{1}{4}$ | $\frac{1}{4}$ | $\frac{1}{4}$ | $\frac{1}{4}$ | $\frac{1}{4}$ | $\frac{1}{4}$ | $\frac{1}{4}$ | $\frac{1}{4}$ | $\frac{1}{4}$ | $\frac{1}{4}$ |
| | | 汚水処理(激変緩和) | $\frac{8}{40}$ | $\frac{7}{40}$ | $\frac{6}{40}$ | $\frac{5}{40}$ | $\frac{4}{40}$ | $\frac{3}{40}$ | — | — | — | — | — | — | — | — |
| | | 設備補修 | $\frac{1}{4}$ | $\frac{1}{4}$ | $\frac{1}{4}$ | $\frac{1}{4}$ | $\frac{1}{4}$ | $\frac{1}{4}$ | — | — | — | — | — | — | — | — |
| | 水質 | $\frac{1}{2}$ | $\frac{1}{2}$ | $\frac{1}{2}$ | $\frac{1}{2}$ | $\frac{1}{2}$ | $\frac{1}{2}$ | $\frac{1}{2}$ | $\frac{1}{2}$ | $\frac{1}{2}$ | $\frac{1}{2}$ | $\frac{1}{2}$ | $\frac{1}{2}$ | $\frac{1}{2}$ | $\frac{1}{2}$ | $\frac{1}{2}$ |
| | 高度処理 | $\frac{1}{2}$ | $\frac{1}{2}$ | $\frac{1}{2}$ | $\frac{1}{2}$ | $\frac{1}{2}$ | $\frac{1}{2}$ | $\frac{1}{2}$ | $\frac{1}{2}$ | $\frac{1}{2}$ | $\frac{1}{2}$ | $\frac{1}{2}$ | $\frac{1}{2}$ | $\frac{1}{2}$ | $\frac{1}{2}$ | $\frac{1}{2}$ |
| エース | $\frac{1}{2}$ | $\frac{1}{2}$ | $\frac{1}{2}$ | $\frac{1}{2}$ | $\frac{1}{2}$ | $\frac{1}{2}$ | $\frac{1}{2}$ | $\frac{1}{2}$ | $\frac{1}{2}$ | $\frac{1}{2}$ | $\frac{1}{2}$ | — | — | — | — | |

| 区分 | | 年度 | | | | | | |
|---------|-------------|----------------|---------------|------------------|------------------|------------------|------------------|------------------|
| | | H19 | H20 | H21 | H22 | H23 | H24 | |
| 公共下水道 | 管路等 | — | — | — | — | — | — | |
| | 処理場 | — | — | — | — | — | — | |
| 単独公共下水道 | | — | — | — | — | — | — | |
| 都市下水道 | | — | — | — | — | — | — | |
| 特定公共下水道 | | — | — | — | — | — | — | |
| 緊急下水道 | | — | — | — | — | — | — | |
| 浸水対策 | 一般 | — | — | — | — | — | — | |
| | 同和 | — | — | — | — | — | — | |
| | 同和 (嵩上げ) | — | — | — | — | — | — | |
| 流域維持操作 | 一般 | 雨水排除 | $\frac{1}{2}$ | $\frac{4.5}{10}$ | $\frac{4.5}{10}$ | $\frac{4.5}{10}$ | $\frac{4.5}{10}$ | $\frac{4.5}{10}$ |
| | | 不明水 | $\frac{1}{2}$ | $\frac{1}{2}$ | $\frac{1}{2}$ | $\frac{1}{2}$ | $\frac{1}{2}$ | $\frac{1}{2}$ |
| | | 環境対策 | $\frac{1}{4}$ | $\frac{1}{4}$ | $\frac{1}{4}$ | $\frac{1}{4}$ | $\frac{1}{4}$ | $\frac{1}{4}$ |
| | | 高処理単価に係る汚水処理 | $\frac{1}{4}$ | $\frac{1}{4}$ | $\frac{1}{4}$ | $\frac{1}{4}$ | $\frac{1}{4}$ | $\frac{1}{4}$ |
| | | 汚水処理 (激変緩和) | — | — | — | — | — | — |
| | | 設備補修 | — | — | — | — | — | — |
| | 水質 | $\frac{1}{2}$ | $\frac{1}{2}$ | $\frac{1}{2}$ | $\frac{1}{2}$ | $\frac{1}{2}$ | $\frac{1}{2}$ | |
| | 高度処理 | $\frac{1}{2}$ | $\frac{1}{2}$ | $\frac{1}{2}$ | $\frac{1}{2}$ | $\frac{1}{2}$ | $\frac{1}{2}$ | |
| エース | — | — | — | — | — | — | | |

§ 1 3 設計基準

計画設定諸元

| 流域名 又は 団体名(箇所名) | | 排除方式 | 雨水計画 | | | |
|-----------------------|------|------------|--------------------|------------|-----------------------------------|----------------|
| | | | 降雨 強度 (mm/時) | 確率年 (年) | 降雨強度式* | 流出係数 |
| 猪名川 | | 分流 一部合流 | 48.4 | 10 | $I = \frac{460}{t^{0.55}}$ | 0.5 ~ 0.81 |
| 安威川 | | 分流 一部合流 | 48.4 | 10 | $I = \frac{460}{t^{0.55}}$ | 0.45 ~ 0.8 |
| 淀川右岸 | | 分流 一部合流 | 48.4 | 10 | $I = \frac{460}{t^{0.55}}$ | 0.4 ~ 0.8 |
| 淀川左岸 | | 分流 | — | — | — | — |
| 寝屋川北部 | | 分流 一部合流 | 54.4 | 10 | エスペイ法 | 0.49 ~ 0.66 |
| 寝屋川南部 | | 分流 一部合流 | 54.4 | 10 | エスペイ法 | 0.44 ~ 0.6 |
| 大和川下流西部 | | 分流 | 48.4 | 10 | $I = \frac{460}{t^{0.55}}$ | 0.43 ~ 0.49 |
| 大和川下流東部 | | 分流 | — | — | — | — |
| 大和川下流南部 | | 分流 | — | — | — | — |
| 南大阪湾岸北部 | | 分流 | — | — | — | — |
| 南大阪湾岸中部 | | 分流 | — | — | — | — |
| 南大阪湾岸南部 | | 分流 | — | — | — | — |
| 大阪市 | 下記以外 | 合流 一部分流 | 60 | 概ね 10 | ブリックス式 | 0.70 ~ 0.9 |
| | 今池 | 分流 | 48.4 | 10 | $I = \frac{460}{t^{0.55}}$ | 0.47 |
| 豊中市 | 庄内 | 合流 一部分流 | 51.1 | 10 | $I = \frac{380}{t^{0.49}}$ | 0.55 ~ 0.7 |
| | 南吹田 | 分流 | 44.2 | 5 | $I = \frac{351}{t^{0.506}}$ | 0.55 ~ 0.65 |
| | 大野 | 合流 | | | | |
| | 尼崎北部 | 合流 | 46.8 | 6 | $I = \frac{360}{\sqrt{t} - 0.06}$ | 0.55 |
| | 原田 | 合流・分流 | 51.1 | 10 | $I = \frac{380}{t^{0.49}}$ | 0.55 ~ 0.7 |
| | 中央 | 分流 | 60 | 5 | ブリックス式 | — |

*エスペイ法、ブリックス式は、雨水流出量の算定式

| 流域名 又は 団体名(箇所名) | | 汚水量原単位 | | | |
|-----------------------|------|----------------|----------------|-----------------|------------------------------|
| | | 日平均 (L/人・日) | 日最大 (L/人・日) | 時間最大 (L/人・日) | 地下水 比率 (%) |
| 猪名川 | | 470 | 600 | 850 | 20 |
| 安威川 | | 470 | 600 | 850 | 20 |
| 淀川右岸 | | 470 | 600 | 850 | 20 |
| 淀川左岸 | | 470 | 600 | 850 | 20 |
| 寝屋川北部 | | 380 | 480 | 680 | 20 |
| 寝屋川南部 | | 380 | 480 | 680 | 20 |
| 大和川下流西部 | | (大阪市)660 | (大阪市)840 | (大阪市)1,190 | 20 |
| | | 383 | 490 | 694 | |
| 大和川下流東部 | | 380 | 486 | 688 | 20 |
| 大和川下流南部 | | 381 | 488 | 692 | 20 |
| 南大阪湾岸北部 | | 378 | 484 | 686 | 20 |
| 南大阪湾岸中部 | | 361 | 463 | 655 | 20 |
| 南大阪湾岸南部 | | 371 | 475 | 673 | 20 |
| 大阪市 | 下記以外 | 484 | 581 | 697 | 処理区別にha当 たりの地下水量 を別途計上 |
| | 今池 | | | | |
| 豊中市 | 庄内 | 385 | 495 | 725 | 10 |
| | 南吹田 | 470 | 600 | 850 | 20 |
| | 大野 | | | | |
| | 尼崎北部 | | | | |
| | 原田 | 470 | 600 | 850 | 20 |
| | 中央 | | | | |

| 流域名 又は 団体名(箇所名) | | 排除方式 | 雨水計画 | | | |
|-----------------------|------|------------|----------------|------------|----------------------------|---------------|
| | | | 降雨強度 (mm/時) | 確率年 (年) | 降雨強度式* | 流出係数 |
| 池田市 | 池田 | 分流 | 48.4 | 10 | $I = \frac{460}{t^{0.55}}$ | 0.7 |
| | 原田 | 合流 一部分流 | 48.4 | 10 | $I = \frac{460}{t^{0.55}}$ | 0.7 |
| | 原田特環 | 分流 | 48.4 | 10 | $I = \frac{460}{t^{0.55}}$ | 0.35 ~ 0.5 |
| 箕面市 | | 分流 | 48.4 | 10 | $I = \frac{460}{t^{0.55}}$ | 0.5 ~ 0.76 |
| 能勢町 | | 分流 | — | — | — | — |
| 豊能町 | | 分流 | 48.4 | 10 | $I = \frac{460}{t^{0.55}}$ | 0.5 ~ 0.7 |
| 茨木市 | 中央 | 合流・分流 | 48.4 | 10 | $I = \frac{460}{t^{0.55}}$ | 0.5 ~ 0.81 |
| | 高槻 | 分流 | | | | |
| | 中央一部 | 合流 | 60 | — | ビルクリー式 | 0.5 |
| 高槻市 | 中央 | 分流 | 48.4 | 10 | $I = \frac{460}{t^{0.55}}$ | 0.5 |
| | 高槻 | 分流 一部合流 | 48.4 | 10 | $I = \frac{460}{t^{0.55}}$ | 0.5 ~ 0.55 |

*エス пей法、ブリックス式、ビルクリー式は、雨水流出量の算定式

| 流域名 又は 団体名(箇所名) | | 汚水量原単位 | | | |
|-----------------------|------|----------------|----------------|-----------------|------------------|
| | | 日平均 (L/人・日) | 日最大 (L/人・日) | 時間最大 (L/人・日) | 地下水 比率 (%) |
| 池田市 | 池田 | 470 | 600 | 850 | 20 |
| | 原田 | 470 | 600 | 850 | 20 |
| | 原田特環 | 470 | 600 | 850 | 20 |
| 箕面市 | | 470 | 600 | 850 | 20 |
| 能勢町 | | 455 | 575 | 810 | 20 |
| 豊能町 | | 470 | 600 | 850 | 20 |
| 茨木市 | 中央 | 359 | 458 | 639 | 20 |
| | 高槻 | 371 | 475 | 663 | |
| | 中央一部 | 359 | 458 | 639 | |
| 高槻市 | 中央 | 470 | 600 | 850 | 20 |
| | 高槻 | 470 | 600 | 850 | 20 |

| 流域名 又は 団体名(箇所名) | | 排除方式 | 雨水計画 | | | |
|-----------------------|------|------------|----------------|------------|---|----------------|
| | | | 降雨強度 (mm/時) | 確率年 (年) | 降雨強度式* | 流出係数 |
| 吹田市 | 川面 | 合流 | 48.4 | 10 | $I = \frac{460}{t^{0.55}}$ | 0.75 |
| | 南吹田 | 合流 一部分流 | 48.4 | 10 | $I = \frac{460}{t^{0.55}}$ | 0.4 ~ 0.75 |
| | 十八条 | 合流 | 60 | — | ブリックス式 | 0.5 |
| | 庄内 | 分流 | 48.4 | 10 | $I = \frac{460}{t^{0.55}}$ | 0.65 |
| | 中央 | 分流 一部合流 | 48.4 | 10 | $I = \frac{460}{t^{0.55}}$ | 0.5 ~ 0.66 |
| 摂津市 | | 合流 一部分流 | 48.4 | 10 | $I = \frac{460}{t^{0.55}}$ | 0.5 ~ 0.56 |
| 島本町 | | 分流 | 48.4 | 10 | $I = \frac{460}{t^{0.55}}$ | 0.5 |
| 枚方市 | 渚 | 分流 | 54.4 | 10 | $I = \frac{5481}{40.76 + t}$ | 0.47 ~ 0.67 |
| | 鴻池 | | | | | |
| 守口市 | 守口 | 合流 | 54.4 | 10 | エスペイ法 | 0.49 ~ 0.66 |
| | 鴻池 | | | | | |
| 寝屋川市 | | 分流 一部合流 | 54.4 | 10 | $I = \frac{5481}{40.76 + t}$ エスペイ法 (古川雨水幹線) | 0.51 ~ 0.63 |
| 大東市 | 鴻池一部 | 合流 一部分流 | 45.2 | 5 | $I = \frac{4037}{29.43 + t}$ | 0.51 ~ 0.64 |
| | 川俣一部 | | | | | |
| | 鴻池一部 | | 54.4 | 10 | $I = \frac{5481}{40.76 + t}$ | |
| | 川俣一部 | | | | | |
| 門真市 | | 合流 | 54.4 | 10 | $I = \frac{5481}{40.76 + t}$ | 0.55 ~ 0.60 |
| 四條畷市 | 田原 | 分流 | 54.4 | 10 | $I = \frac{5481}{40.76 + t}$ | 0.6 |
| | 鴻池 | 合流 一部分流 | | | | |

*エスペイ法、ブリックス式は、雨水流出量の算定式

| 流域名 又は 団体名(箇所名) | | 汚水量原単位 | | | |
|-----------------------|----------------------|----------------|----------------|-----------------|------------------|
| | | 日平均 (L/人・日) | 日最大 (L/人・日) | 時間最大 (L/人・日) | 地下水 比率 (%) |
| 吹田市 | 川面 | 426 | 544 | 765 | 20 |
| | 南吹田 | 450 | 574 | 809 | 20 |
| | 十八条 | 1,039 | 1,287 | 1,744 | 35 |
| | 庄内 | 470 | 600 | 850 | 20 |
| | 中央(旧中 央) (旧正雀) | 370 385 | 471 492 | 654 688 | 20 |
| 摂津市 | | 415 | 530 | 741 | 20 |
| 島本町 | | 470 | 600 | 850 | 20 |
| 枚方市 | 渚 | 470 | 600 | 840 | 20 |
| | 鴻池 | | | | |
| 守口市 | 守口 | 470 | 600 | 860 | 20 |
| | 鴻池 | 432 | 552 | 782 | |
| 寝屋川市 | | 376 | 481 | 682 | 20 |
| 大東市 | 鴻池一部 | 470 | 600 | 850 | 20 |
| | 川俣一部 | | | | |
| | 鴻池一部 | | | | |
| | 川俣一部 | | | | |
| 門真市 | | 470 | 600 | 850 | 20 |
| 四條畷市 | 田原 | 405 | 510 | 915 | 20 |
| | 鴻池(氷野) | 366 | 464 | 649 | |

| 流域名 又は 団体名(箇所名) | | 排除方式 | 雨水計画 | | | |
|-----------------------|---------------------------|------------|----------------|------------|------------------------------|----------------|
| | | | 降雨強度 (mm/時) | 確率年 (年) | 降雨強度式* | 流出係数 |
| 交野市 | 渚 | 分流 | 45.1 | 5 | $I = \frac{4037}{29.43 + t}$ | 0.5 |
| | 鴻池 | | | | | |
| 東大阪市 | 放出 | 合流 | 52.6 | 10 | $I = \frac{5000}{35 + t}$ | 0.6 |
| | 平野 | | | | | |
| | 川俣 20ha未満 | 合流 | 45.1 | 5 | $I = \frac{4037}{29.43 + t}$ | 0.44 ~ 0.58 |
| | 川俣 20ha以上 と増補管 | 合流 | 54.4 | 10 | $I = \frac{5481}{40.76 + t}$ | 0.57 ~ 0.6 |
| | 川俣 20ha未満 | 分流 | 45.1 | 5 | $I = \frac{4037}{29.43 + t}$ | 0.5 |
| | 川俣 20ha以上 (雨水幹線の一部) | 分流 | 52.6 | 10 | $I = \frac{5000}{35 + t}$ | 0.5 |
| 八尾市 | 平野 | 合流 | 60 | 10 | ブリックス式 | 0.6, 0.7 |
| | 川俣 | 合流 一部分流 | 54.4 | 10 | $I = \frac{5481}{40.76 + t}$ | 0.45 ~ 0.6 |
| | 今池 | 分流 | 48.4 | 10 | $I = \frac{460}{t^{0.55}}$ | 0.5 |
| | 大井 | | | | | |
| 柏原市 | 川俣 | 合流 一部分流 | 52.5 | 10 | $I = \frac{4880}{t + 33}$ | 0.52 ~ 0.57 |
| | 大井 | 分流 | 48.4 | | | |
| 松原市 | | 分流 | 48.4 | 10 | $I = \frac{460}{t^{0.55}}$ | 0.43 ~ 0.49 |
| 藤井寺市 | 川俣 | 分流 | 54.4 | 10 | エスペイ法 | 0.56 |
| | 今池 | 分流 | 48.4 | | $I = \frac{460}{t^{0.55}}$ | 0.47 ~ 0.6 |
| | 大井 | | | | | |
| 富田林市 | 大井 | 分流 | 48.4 | 10 | $I = \frac{460}{t^{0.55}}$ | 0.5 ~ 0.65 |
| | 狭山 | | | | | |
| 河内長野市 | | 分流 | 48.4 | 10 | $I = \frac{460}{t^{0.55}}$ | 0.51 ~ 0.55 |

*エスペイ法、ブリックス式は、雨水流出量の算定式

| 流域名 又は 団体名(箇所名) | | 汚水量原単位 | | | |
|-----------------------|--------------|----------------|----------------|-----------------|------------------|
| | | 日平均 (L/人・日) | 日最大 (L/人・日) | 時間最大 (L/人・日) | 地下水 比率 (%) |
| 交野市 | 渚 | 470 | 600 | 850 | 20 |
| | 鴻池 | 380 | 480 | 680 | |
| 東大阪市 | 放出 | 778 | 879 | 1,082 | 117 |
| | 平野 | 386 | 487 | 690 | 20 |
| | 川俣 (川俣MC) | 476 | 584 | 790 | 41 |
| | 川俣 (竜華MC) | 356 | 456 | 646 | 20 |
| | 鴻池 | 250 | 340 | 510 | — |
| 八尾市 | | 470 | 600 | 850 | 20 |
| 柏原市 | 川俣 | 378 | 483 | 685 | 20 |
| | 大井 | 378 | 483 | 685 | 20 |
| 松原市 | | 369 | 473 | 669 | 20 |
| 藤井寺市 | 川俣 | 470 | 600 | 850 | 20 |
| | 今池 | 390 | 498 | 706 | 20 |
| | 大井 | | | | |
| 富田林市 | 大井 | 470 | 600 | 850 | 20 |
| | 狭山 | | | | |
| 河内長野市 | | 470 | 600 | 850 | 20 |

| 流域名 又は 団体名(箇所名) | | 排除方式 | 雨水計画 | | | |
|-----------------------|------|------------|----------------|------------|-----------------------------|------------|
| | | | 降雨強度 (mm/時) | 確率年 (年) | 降雨強度式* | 流出係数 |
| 羽曳野市 | | 分流 | 48.4 | 10 | $I = \frac{460}{t^{0.55}}$ | 0.48 |
| 太子町 | | 分流 | 48.4 | 10 | $I = \frac{460}{t^{0.55}}$ | 0.5 |
| 河南町 | | 分流 | 48.4 | 10 | $I = \frac{460}{t^{0.55}}$ | 0.6, 0.3 |
| 大阪狭山市 | | 分流 | 48.4 | 10 | $I = \frac{460}{t^{0.55}}$ | 0.5 |
| 千早赤阪村 | | 分流 | | | | |
| 堺市 | 流関 | 分流 | 48.4 | 10 | $I = \frac{460}{t^{0.55}}$ | 0.20~0.65 |
| | 三宝 | 合流 一部分流 | | | | 0.65~0.70 |
| | 石津 | | | | | 0.20~0.70 |
| | 泉北 | 分流 | | | | 0.20~0.65 |
| 泉大津市 | | 合流・分流 | 48.4 | 10 | $I = \frac{460}{t^{0.55}}$ | 0.6 |
| 和泉市 | 泉北 | 分流 | 48.4 | 10 | $I = \frac{460}{t^{0.55}}$ | 0.5 |
| | 湾岸北部 | | | | | 0.50, 0.60 |
| 高石市 | | 分流 | 48.4 | 10 | $I = \frac{460}{t^{0.55}}$ | 0.6 |
| 忠岡町 | | 分流 | 48.4 | 10 | $I = \frac{460}{t^{0.55}}$ | 0.60, 0.65 |
| 泉北環境整備施設組合 | | 合流 一部分流 | 48.4 | 10 | $I = \frac{460}{t^{0.55}}$ | 0.51, 0.52 |
| 岸和田市 | 単独 | 合流 一部分流 | 51.7 | 10 | $I = \frac{5200}{40.5 + t}$ | 0.60, 0.70 |
| | 流関 | | | | | |
| 貝塚市 | 湾岸北部 | 分流 | 54.6 | 10 | $I = \frac{374}{t^{0.47}}$ | 0.30, 0.55 |
| | 湾岸中部 | | | | | |
| 泉佐野市 | | 分流 | 55 | 10 | $I = \frac{374}{t^{0.47}}$ | 0.30, 0.55 |
| 泉南市 | | 分流 | 55 | 10 | $I = \frac{374}{t^{0.47}}$ | 0.55 |

*エス пей法、ブリックス式は、雨水流出量の算定式

| 流域名 又は 団体名(箇所名) | | 汚水量原単位 | | | |
|-----------------------|------|----------------|----------------|-----------------|------------------|
| | | 日平均 (L/人・日) | 日最大 (L/人・日) | 時間最大 (L/人・日) | 地下水 比率 (%) |
| 羽曳野市 | | 385 | 493 | 699・698 | 20 |
| 太子町 | | 470 | 600 | 850 | 20 |
| 河南町 | | 470 | 600 | 850 | 20 |
| 大阪狭山市 | | 470 | 600 | 850 | 20 |
| 千早赤阪村 | | 470 | 600 | 850 | 20 |
| 堺市 | 流関 | 470 | 600 | 850 | 20 |
| | 三宝 | 520 | 660 | 940 | 20 |
| | 石津 | 475 | 600 | 850 | 20 |
| | 泉北 | 430, 475 | 540, 600 | 765, 850 | 20 |
| 泉大津市 | | 470 | 600 | 850 | 20 |
| 和泉市 | 泉北 | 470 | 600 | 850 | 20 |
| | 湾岸北部 | 347 | 445 | 631 | |
| 高石市 | | 470 | 600 | 850 | 20 |
| 忠岡町 | | 470 | 600 | 850 | 20 |
| 泉北整備施設組合 | | 470 | 600 | 850 | 20 |
| 岸和田市 | 単独 | 470 | 600 | 850 | 20 |
| | 流関 | | | | |
| 貝塚市 | 湾岸北部 | 340 | 434 | 615 | 20 |
| | 湾岸中部 | 339 | 435 | 616 | |
| 泉佐野市 | | 385 | 485 | 690 | 20 |
| 泉南市 | 湾岸中部 | 371 | 478 | 674 | 20 |
| | 湾岸南部 | 373 | 477 | 676 | |

| 流域名 又は 団体名(箇所名) | 排除方式 | 雨水計画 | | | |
|-----------------------|------|----------------|------------|----------------------------|------------|
| | | 降雨強度 (mm/時) | 確率年 (年) | 降雨強度式* | 流出係数 |
| 熊取町 | 分流 | 56 | 10 | $I = \frac{310}{t^{0.42}}$ | 0.30, 0.55 |
| 田尻町 | 分流 | 54.6 | 10 | $I = \frac{374}{t^{0.47}}$ | 0.30, 0.55 |
| 阪南市 | 分流 | 54.6 | 10 | $I = \frac{374}{t^{0.47}}$ | 0.3, 0.6 |
| 岬町 | 分流 | 54.6 | 10 | $I = \frac{374}{t^{0.47}}$ | 0.3, 0.6 |

*エス пей法、ブリックス式は、雨水流出量の算定式

| 流域名 又は 団体名(箇所名) | 汚水量原単位 | | | |
|-----------------------|----------------|----------------|-----------------|------------------|
| | 日平均 (L/人・日) | 日最大 (L/人・日) | 時間最大 (L/人・日) | 地下水 比率 (%) |
| 熊取町 | 362 | 464 | 657 | 20 |
| 田尻町 | 470 | 600 | 850 | 20 |
| 阪南市 | 357 | 458 | 648 | 20 |
| 岬町 | 470 | 600 | 850 | 20 |

§ 1 4 下水道の組織

府内組織（下水道関連部課）

| 区分 市町村名 | 〒 | 所在地 | T e l | 部 | 課 |
|------------|----------|---|--------------|---------------|---|
| 大阪市 | 559-0034 | 大阪市住之江区南港北 2-1-10 ATCビル I T M 棟6階 | 06-6615-7590 | 建設局 下水道河川部 | 調整・水環境・水質管理・管渠 担当・下水道・河川 |
| 豊中市 | 560-0022 | 豊中市北桜塚4丁目 11-18 | 06-6858-2525 | 上下水道局 | 総務課・経営企画課・窓口課・ 給排水サービス課・下水道建設 課・下水道管理課・下水道施設 課・猪名川流域下水道事務所 |
| 池田市 | 563-8666 | 池田市大和町1-10 | 072-752-1111 | 上下水道部 | 総務課・経営企画課・水道工務 課・下水道工務課・下水処理 場・水質管理課 |
| 箕面市 | 562-0003 | 箕面市西小路3丁目 1-8 | 072-723-2121 | 上下水道局 | 下水道課 |
| 能勢町 | 563-0355 | 豊能郡能勢町下田 119-1 | 072-734-3403 | 環境創造部 | 地域整備課・下水道係 |
| 豊能町 | 563-0103 | 豊能郡豊能町東ときわ 台1-2-3 | 072-738-3311 | 上下水道部 | 営業課・工務課 |
| 茨木市 | 567-8505 | 茨木市駅前3丁目 8-13 | 072-622-8121 | 建設部 | 下水道課 |
| 高槻市 | 569-0067 | 高槻市桃園町2-1 | 072-674-7111 | 都市創造部 | 下水河川企画課・下水河川事業 課 |
| 吹田市 | 564-8550 | 吹田市泉町1丁目 3-40 | 06-6384-1231 | 下水道部 | 下水道経営室・水循環室・水再 生室 |
| 摂津市 | 566-8555 | 摂津市三島1丁目 1-1 | 06-6383-1111 | 土木下水道部 | 下水道業務課・下水道事業課 |
| 島本町 | 618-0011 | 三島郡島本町広瀬 3-11-24 | 075-962-2862 | 上下水道部 | 工務課・業務課 |
| 枚方市 | 573-8666 | 枚方市大垣内町2丁目 9-15 | 072-841-1221 | 下水道部 | 下水道整備室・下水道管理課・ 下水道施設維持課 |
| 守口市 | 570-8666 | 守口市京阪本通2丁目 2番5号 | 06-6992-1221 | 下水道部 | 下水道業務課・下水道管理課・ 下水道施設課 |
| 寝屋川市 | 572-0832 | 寝屋川市本町15-1 | 072-824-1181 | 水道局 | 下水道室 |
| 大東市 | 574-0043 | 大東市灰塚4丁目1番 1号1-1 | 072-871-1197 | 水道部 | 下水道課 |
| 門真市 | 571-8585 | 門真市中町1-1 | 06-6902-1231 | 都市建設部 | 公共下水道課 |
| 四條畷市 | 575-0051 | 四條畷市中野本町 1-44 | 072-876-7900 | 上下水道局 | 下水道課・下水処理場 |
| 交野市 | 576-8501 | 交野市私部1-1-1 | 072-892-0121 | 都市整備部 | 下水道課 |
| 東大阪市 | 577-8521 | 東大阪市荒本北 1-1-1 | 06-4309-3000 | 上下水道局 | 下水道計画総務室・排水設備 課・業務課・下水道維持管理 課・下水ポンプ施設課・建設室 |
| 八尾市 | 581-0003 | 八尾市本町1丁目 1-1 | 072-991-3881 | 土木部 | 下水道経営企画課・下水道建設 課・下水道普及課 |

| 区分 市町村名 | 〒 | 所在地 | T e l | 部 | 課 |
|------------|----------|--------------------------|--------------|--------------|---|
| 柏原市 | 582-8555 | 柏原市安堂町1-55 | 072-972-1501 | 上下水道部 | 下水工務課 |
| 松原市 | 580-8501 | 松原市阿保 1丁目1-1 | 072-334-1550 | 上下水道部 | 上下水道総務課・上下水道管理 課・上下水道建設室 |
| 富田林市 | 584-8511 | 富田林市常盤町1-1 | 0721-25-1000 | 上下水道部 | 下水道管理課・下水道整備課 |
| 河内長野市 | 586-8501 | 河内長野市原町 一丁目1番1号 | 0721-53-1111 | 上下水道部 | 下水道管理課・下水道工務課 |
| 羽曳野市 | 583-8585 | 羽曳野市誉田4丁目 1-1 | 072-958-1111 | 下水道部 | 下水道総務課・下水道建設課 |
| 藤井寺市 | 583-8583 | 藤井寺市岡1丁目 1-1 | 072-939-1111 | 都市整備部 | 下水道課 |
| 太子町 | 583-8580 | 南河内郡太子町 大字山田88 | 0721-98-0300 | 環境管理室 | 上下水道グループ |
| 河南町 | 585-8585 | 南河内郡河南町 大字白木1359-6 | 0721-93-2500 | まち創造部 | 上下水道課 |
| 大阪狭山市 | 589-8501 | 大阪狭山市狭山1丁目 2384-1 | 072-366-0011 | 都市整備部 | 下水道グループ |
| 千早赤阪村 | 585-8501 | 南河内郡千早赤阪村 大字水分180 | 0721-72-0081 | | 上下水道課 |
| 堺市 | 591-8505 | 堺市北区百舌鳥梅北 町 1-39-2 | 072-250-5327 | 上下水道局 | 下水道計画課・下水道管理課・下水道 建設課・下水道整備課・下水道水質対 策課・下水処理場・下水道管理事務所 |
| 泉大津市 | 595-8686 | 泉大津市東雲町9-12 | 0725-33-1131 | 都市政策部 | 下水道課 |
| 和泉市 | 594-8501 | 和泉市府中町2丁目 7-5 | 0725-41-1551 | 上下水道部 | 経営総務課・お客さまサービス 課・下水道整備課 |
| 高石市 | 592-8585 | 高石市加茂4丁目 1-1 | 072-265-1001 | 土木部 | 上下水道課 |
| 忠岡町 | 595-0805 | 泉北郡忠岡町忠岡東 1丁目34-1 | 0725-22-1122 | 産業まちづく り部 | 下水道課 |
| 岸和田市 | 596-8510 | 岸和田市岸城町7-1 | 072-423-2121 | 上下水道局 | 総務課・料金課・下水道整備 課・下水道施設課 |
| 貝塚市 | 597-8585 | 貝塚市畠中1丁目 17-1 | 072-423-2151 | 上下水道部 | 下水道推進課 |
| 泉佐野市 | 598-0021 | 泉佐野市日根野1928 | 072-450-2222 | 上下水道局 | 上下水道総務課・下水道整備課 |
| 泉南市 | 590-0592 | 泉南市樽井1丁目 1番1号 | 072-482-5005 | 上下水道部 | 下水道整備課 |
| 熊取町 | 590-0495 | 泉南郡熊取町野田 1丁目1番1号 | 072-452-1011 | 上下水道部 | 下水道課 |
| 田尻町 | 598-8588 | 泉南郡田尻町 嘉祥寺375-1 | 072-466-1000 | 事業部 | 上下水道課 |

| 区分 市町村名 | 〒 | 所在地 | T e l | 部 | 課 |
|------------|----------|-------------------|--------------|-------|--------|
| 阪南市 | 599-0204 | 阪南市鳥取74-1 | 072-471-5678 | 上下水道部 | 下水道課 |
| 岬町 | 599-0392 | 泉南郡岬町深日 2000-1 | 072-492-2001 | 都市整備部 | 土木下水道課 |

水みらいセンター等所在地

| 名称 | 〒 | 所在地 | T e l | |
|---------------------|----------|-----------------|--------------|-------------|
| 大阪府都市整備部下水道室 | 540-8570 | 大阪市中央区大手前2丁目 | 06-6941-0351 | |
| 大阪府北部流域下水道事務所 | 567-0041 | 茨木市下穂積1丁目180 | 072-620-6671 | |
| 大阪府東部流域下水道事務所 | 577-0046 | 東大阪市西堤本通西2丁目1-1 | 06-6784-3721 | |
| 萱島工区 | 572-0045 | 寝屋川市東神田町37-1 | 072-839-5975 | |
| 大阪府南部流域下水道事務所 | 597-0095 | 貝塚市港25番地 | 072-438-7406 | |
| 大和川工区 | 580-0034 | 松原市天美西7丁目265-1 | 072-336-0231 | 今池水みらいセンター内 |
| 豊中市猪名川流域下水道事務所 | 561-0806 | 豊中市原田西町1-1 | 06-6841-1100 | 原田水みらいセンター内 |
| 流域 原田水みらいセンター(猪名川) | 561-0806 | 豊中市原田西町1-1 | 06-6841-1100 | |
| 中央水みらいセンター(安威川) | 567-0853 | 茨木市宮島3丁目1-1 | 072-633-5031 | |
| 高槻水みらいセンター(淀川右岸) | 569-0044 | 高槻市番田2丁目1-1 | 072-671-1381 | |
| 渚水みらいセンター(淀川左岸) | 573-1147 | 枚方市渚内野4丁目10-1 | 072-855-0600 | |
| 鴻池水みらいセンター(寝屋川北部) | 578-0978 | 東大阪市北鴻池町1-18 | 06-6911-9595 | |
| なわて水みらいセンター(〃) | 575-0031 | 四條畷市大字砂 | — | |
| 川俣水みらいセンター(寝屋川南部) | 577-0063 | 東大阪市川俣2丁目1-1 | 06-6789-0201 | |
| 竜華水みらいセンター(〃) | 581-0065 | 八尾市龍華2丁目 | — | |
| 今池水みらいセンター(大和川下流西部) | 580-0034 | 松原市天美西7丁目265-1 | 072-336-7655 | |
| 大井水みらいセンター(大和川下流東部) | 583-0009 | 藤井寺市西大井1丁目407-1 | 072-938-5816 | |
| 狭山水みらいセンター(大和川下流南部) | 589-0004 | 大阪狭山市東池尻6丁目1647 | 072-365-2490 | |
| 北部水みらいセンター(南大阪湾岸北部) | 595-0814 | 泉北郡忠岡町新浜3丁目 | 072-423-2255 | |
| 中部水みらいセンター(南大阪湾岸中部) | 597-0094 | 貝塚市二色南町6-1 | 072-437-4848 | |
| 南部水みらいセンター(南大阪湾岸南部) | 590-0535 | 泉南市りんくう南浜1番 | 072-485-3444 | |

| 名称 | 〒 | 所在地 | T e l | |
|-------------------|----------|------------------|--------------|--|
| 公共 津守処理場(大阪市) | 557-0062 | 大阪市西成区津守2-7-13 | 06-6567-6491 | |
| 海老江処理場(〃) | 553-0007 | 大阪市福島区大開4-1-141 | 06-6462-1434 | |
| 中浜処理場(〃) | 536-0024 | 大阪市城東区中浜1-17-10 | 06-6969-5841 | |
| 市岡処理場(〃) | 552-0012 | 大阪市港区市岡2丁目15-25 | 06-6571-3363 | |
| 千島処理場(〃) | 551-0011 | 大阪市大正区小林東2丁目5-59 | 06-6551-0766 | |
| 住之江処理場(〃) | 559-0023 | 大阪市住之江区泉1丁目1-189 | 06-6686-1240 | |
| 今福処理場(〃) | 536-0003 | 大阪市城東区今福南3丁目3-2 | 06-6939-7667 | |
| 大野処理場(〃) | 555-0043 | 大阪市西淀川区大野2丁目4-11 | 06-6474-5788 | |
| 此花処理場(〃) | 554-0051 | 大阪市此花区西島5丁目10-62 | 06-6468-0017 | |
| 十八条処理場(〃) | 532-0001 | 大阪市淀川区十八条1丁目8-1 | 06-6399-6469 | |
| 平野処理場(〃) | 547-0001 | 大阪市平野区加美北2丁目6-69 | 06-6757-3309 | |
| 放出処理場(〃) | 536-0022 | 大阪市城東区永田2丁目3-61 | 06-6961-9300 | |
| 舞洲スラッジセンター(〃) | 554-0041 | 大阪市此花区北港緑地2丁目2- | 06-6460-2830 | |
| 庄内処理場(豊中市) | 561-0824 | 豊中市大島町3丁目9-1 | 06-6331-0017 | |
| 池田処理場(池田市) | 563-0044 | 池田市ダイハツ町3-1 | 072-751-8577 | |
| 能勢浄化センター(能勢町) | 563-0355 | 豊能郡能勢町下田119-1 | 072-734-3403 | |
| 川面処理場(吹田市) | 564-0037 | 吹田市川岸町22-1 | 06-6381-4210 | |
| 南吹田処理場(〃) | 564-0043 | 吹田市南吹田5丁目35-1 | 06-6384-5855 | |
| 正雀処理場(〃) | 566-0001 | 摂津市千里丘7丁目12-52 | 06-6388-0500 | |
| 守口処理場(守口市) | 570-0043 | 守口市南寺方東通1丁目7-7 | 06-6992-2901 | |
| 田原処理場(四條畷市) | 575-8501 | 四條畷市田原台5丁目1-1 | 0743-79-3250 | |
| 滝畑浄化センター(河内長野市) | 586-0072 | 河内長野市滝畑29 | 0721-63-8465 | |
| 三宝処理場(堺市) | 590-0902 | 堺市堺区松屋大和川通4丁目157 | 072-232-4958 | |
| 石津処理場(〃) | 592-8332 | 堺市西区石津西町22 | 072-244-0738 | |
| 泉北処理場(〃) | 599-8265 | 堺市中区八田西町1丁目2-1 | 072-278-3303 | |
| 高石処理場(泉北環境整備施設組合) | 592-0006 | 高石市高師浜11番 | 072-263-5161 | |
| 磯ノ上処理場(岸和田市) | 596-0001 | 岸和田市磯上町3丁目4-1 | 072-439-4333 | |
| 牛滝浄化センター(岸和田市) | 596-0114 | 岸和田市大沢町1129-1 | 072-479-2850 | |

| 名称 | 〒 | 所在地 | T e l | |
|-------------------|----------|--------------------|-----------------|----|
| 流域 穂積ポンプ場(安威川) | 567-0041 | 茨木市下穂積 1 丁目180 | 072-625-9774 | |
| 岸部ポンプ場(〃) | 564-0012 | 吹田市南正雀 3 丁目5-1 | 06-6382-6773 | |
| 味舌ポンプ場(〃) | 566-0023 | 摂津市正雀 4 丁目15-10 | 06-6381-6775 | |
| 摂津ポンプ場(〃) | 566-0052 | 摂津市鳥飼本町 2 丁目13-31 | 072-654-2196 | |
| 前島ポンプ場(淀川右岸) | 569-0021 | 高槻市前島 4 丁目30-1 | 072-669-3906 | |
| 安威川左岸ポンプ場(〃) | 564-0012 | 吹田市南正雀 2 丁目50番1号 | 06-6317-1112 | |
| 石津中継ポンプ場(淀川左岸) | 572-0026 | 寝屋川市石津中町29-1 | 072-839-8668 | |
| 太平ポンプ場(寝屋川北部) | 572-0818 | 寝屋川市讃良西町 7 番21号 | 072-822-2561 | |
| 菊水ポンプ場(〃) | 570-0032 | 守口市菊水通 1 丁目2-4 | 06-6997-3688 | |
| 桑才ポンプ場(〃) | 571-0034 | 門真市東田町15-1 | 06-6909-0579 | |
| 氷野ポンプ場(〃) | 574-0061 | 大東市大東町2-1 | 072-871-0444 | |
| 茨田ポンプ場(〃) | 538-0051 | 大阪市鶴見区諸口 5 丁目2-27 | 06-6913-1480 | |
| 深野北ポンプ場(〃) | 574-0071 | 大東市深野北 2 丁目171-4 | 072-873-3221 | |
| 萱島ポンプ場(〃) | 572-0045 | 寝屋川市東神田町193-1 | 072-827-4282 | |
| 枚方中継ポンプ場(〃) | 573-0094 | 枚方市南中振 2 丁目435-3 | 072-831-4694 | |
| 寝屋川中継ポンプ場(〃) | 572-0071 | 寝屋川市豊里町38-2 | 072-826-0654 | |
| 川俣ポンプ場(寝屋川南部) | 577-0063 | 東大阪市川俣 3 丁目4-37 | 06-6789-0201 | |
| 小阪ポンプ場(〃) | 578-0944 | 東大阪市若江西新町 1 丁目11-2 | 06-6724-0075 | |
| 新家ポンプ場(〃) | 581-0811 | 八尾市新家町 1 丁目97 | 072-997-5948 | |
| 長吉ポンプ場(〃) | 581-0054 | 八尾市南亀井町 3 丁目1-56 | 072-993-6890 | |
| 寺島ポンプ場(〃) | 578-0976 | 東大阪市西鴻池町 4 丁目2-20 | 06-6746-0737 | |
| 小阪合ポンプ場(〃) | 581-0019 | 八尾市南小阪合町 1 丁目2-7 | 072-924-6695 | |
| 新池島ポンプ場(〃) | 579-8065 | 東大阪市新池島町 4 丁目3-35 | 072-986-8733 | |
| 深野ポンプ場(〃) | 574-0023 | 大東市南新田 1 丁目4-8 | 072-869-3007 | |
| 植付ポンプ場(〃) | 579-8014 | 東大阪市中石切町 7 丁目2-18 | 072-980-1040 | |
| 川面中継ポンプ場(大和川下流東部) | 584-0014 | 富田林市川面町 2 丁目3389 | 0721-25-9424 | |
| 小吹台中継ポンプ場(〃) | 585-0053 | 千早赤阪村大字小吹 | 0721-72-7181 | |
| 錦郡中継ポンプ場(大和川下流南部) | 584-0069 | 富田林市錦織東 3 丁目10-5 | 0721-26-3572 | |
| 長野中継ポンプ場(〃) | 586-0033 | 河内長野市喜多町 | 0721-63-8425 | |
| 和泉中継ポンプ場(南大阪湾岸北部) | 594-1112 | 和泉市三林町1066 | 北部水みらい センターへ | 連絡 |
| 淡輪中継ポンプ場(南大阪湾岸南部) | 599-0301 | 泉南郡岬町淡輪4328-1 | 南部水みらい センターへ | 連絡 |
| 深日中継ポンプ場(〃) | 599-0303 | 泉南郡岬町深日773-20 | 南部水みらい センターへ | 連絡 |

下水道機構図

