大阪府

統計法に基づく国の統計調査です。調査票情報の秘密の保護に万全を期します。

政府統計

令和７年７月分

大阪の賃金、労働時間及び雇用の動き

毎月勤労統計調査地方調査月報

－主な動き－（調査産業計・事業所規模５人以上）

○　**きまって支給する給与**の名目賃金指数は、１１１．８で前年同月比２．０％の増加

○　**所定外労働時間**の労働時間指数は、１０７．１で前年同月比３．２％の減少

○　**常用雇用指数**は、１０４．０で前年同月比１．１％の増加

前年比及び前年同月比の推移（調査産業計・事業所規模５人以上）

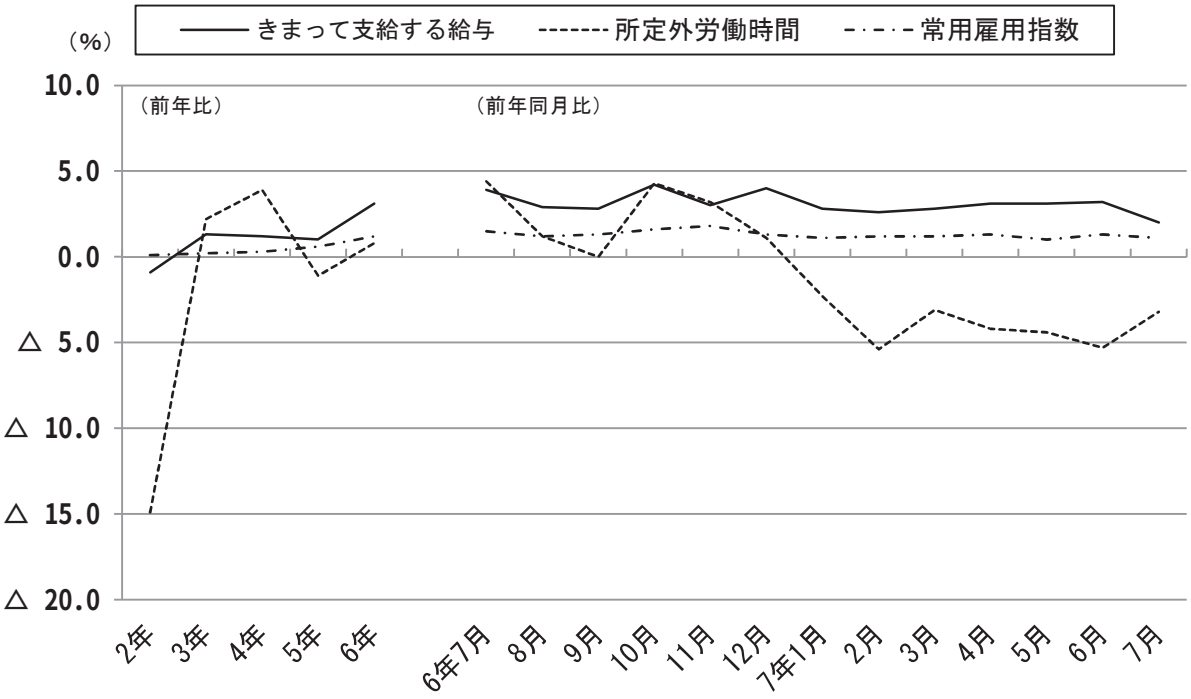

大阪府総務部統計課

目　　次

■ 調査結果の概況 …… 2

統計表
第 1 表　産業別１人平均月間現金給与額（規模５人以上）…… 9
第 2 表　産業別１人平均月間現金給与額（規模30人以上）…… 9
第 3 表　産業別１人平均月間労働時間及び出勤日数（規模５人以上）…… 10
第 4 表　産業別１人平均月間労働時間及び出勤日数（規模30人以上）…… 10
第 5 表　産業別の月末及び増加、減少推計労働者数（規模５人以上）…… 11
第 6 表　産業別の月末及び増加、減少推計労働者数（規模30人以上）…… 11
第 7 表　産業別及び性別１人平均月間現金給与額（規模５人以上）…… 12
第 8 表　産業別及び性別１人平均月間現金給与額（規模30人以上）…… 12
第 9 表　産業別及び性別１人平均月間労働時間及び出勤日数（規模５人以上）…… 12
第 10 表　産業別及び性別１人平均月間労働時間及び出勤日数（規模30人以上）…… 12
第 11 表　就業形態別１人平均月間現金給与額（規模５人以上）…… 13
第 12 表　就業形態別１人平均月間現金給与額（規模30人以上）…… 13
第 13 表　就業形態別１人平均月間労働時間、出勤日数及び労働者数（規模５人以上）…… 13
第 14 表　就業形態別１人平均月間労働時間、出勤日数及び労働者数（規模30人以上）…… 13
第 15 表　事業所規模別賃金、労働時間、出勤日数、雇用（調査産業計）…… 13
第 16 表　産業別名目賃金指数（現金給与総額）（規模５人以上）…… 14
第 17 表　産業別名目賃金指数（現金給与総額）（規模30人以上）…… 14
第 18 表　産業別名目賃金指数（きまって支給する給与）（規模５人以上）…… 14
第 19 表　産業別名目賃金指数（きまって支給する給与）（規模30人以上）…… 14
第 20 表　産業別名目賃金指数（所定内給与）（規模５人以上）…… 16
第 21 表　産業別名目賃金指数（所定内給与）（規模30人以上）…… 16
第 22 表　産業別実質賃金指数（現金給与総額）（規模５人以上）…… 16
第 23 表　産業別実質賃金指数（現金給与総額）（規模30人以上）…… 16
第 24 表　産業別実質賃金指数（きまって支給する給与）（規模５人以上）…… 18
第 25 表　産業別実質賃金指数（きまって支給する給与）（規模30人以上）…… 18
第 26 表　産業別労働時間指数（総実労働時間）（規模５人以上）…… 18
第 27 表　産業別労働時間指数（総実労働時間）（規模30人以上）…… 18
第 28 表　産業別労働時間指数（所定内労働時間）（規模５人以上）…… 20
第 29 表　産業別労働時間指数（所定内労働時間）（規模30人以上）…… 20
第 30 表　産業別労働時間指数（所定外労働時間）（規模５人以上）…… 20
第 31 表　産業別労働時間指数（所定外労働時間）（規模30人以上）…… 20
第 32 表　産業別常用雇用指数（規模５人以上）…… 22
第 33 表　産業別常用雇用指数（規模30人以上）…… 22
第 34 表　労働異動率（調査産業計）（規模５人以上）…… 22
第 35 表　労働異動率（調査産業計）（規模30人以上）…… 22

全国結果（令和７年７月分速報値）…… 24

■ 毎月勤労統計調査主要結果一覧 …… 26

■ 毎月勤労統計調査地方調査の概要 …… 28

―利用上の注意―

１．令和６年１月分確定値公表時に、労働者数推計を令和３年経済センサス‐活動調査に基づき更新（ベンチマーク更新）した。ベンチマーク更新に伴い常用雇用指数及びその前年同月比等は、過去に遡って改訂している。賃金、労働時間及びパートタイム労働者比率の令和６年（１月分確定値以降）の前年同月比等については、令和５年にベンチマーク更新を実施した参考値を作成し、この参考値と令和６年の値を比較することによりベンチマーク更新の影響を取り除いて算出しているため、指数から算出した場合と一致しない。

２．令和４年１月分より、各指数の基準年（100とする年）を平成27年から令和２年に更新した。これに伴い、各指数を過去に遡って改訂しているが、増減率（前年比）については改訂していないため、改定後の指数で計算した場合と必ずしも一致しない。
令和６年１月分調査において実施したベンチマーク更新に伴い、常用雇用指数は過去に遡って改訂が行われたところである。それに伴い、基準年（令和２年）の常用雇用指数が 100 となるように、令和６年４月分調査より、常用雇用指数を過去に遡って改訂している。 また、令和６年１月分から令和６年３月分までの伸び率についても、改訂後の指数で再計算している。

３．実数は過去に遡った改訂をしていないので、時系列比較は、原則として各指数によられたい。

４．実質賃金指数＝名目賃金指数／消費者物価指数×100
※　消費者物価指数(持家の帰属家賃を除く総合指数)は、総務省統計局調べの大阪市分であり、令和４年１月分より、令和２年基準の指数を利用している。

５．平成29年１月分より、日本標準産業分類(平成25年10月改定)に基づき表章している。

６．事業所規模５人以上は「規模５人以上」、事業所規模30人以上は「規模30人以上」と表している。
なお、事業所規模５人以上には事業所規模30人以上を含んでいる。

７．規模区分は、場所ごとの単位(事業所)で、本店、支店、出張所、営業所等はそれぞれその常用労働者数に応じて分類している。

８．統計表中の符号の用語は、次のとおり。
「－」　該当数字なし
「Ｘ」　事業所数が少ないため秘匿
「△」　減少
「０」　単位未満

９．最新の全国平均は、速報値を用いている。

■ 調査結果の概況

１．賃金の動き（規模５人以上）

常用労働者１人あたりの現金給与総額は 447,258円、名目賃金指数は 136.6で前年同月比 4.9%の増加となった。このうち、きまって支給する給与は 299,807円（名目賃金指数 111.8で前年同月比 2.0%増）、特別給与は 147,451円となっている。

また、きまって支給する給与のうち、所定内給与は 279,376円（名目賃金指数 110.8で前年同月比 1.8%増）、残業手当等の超過労働給与は 20,431円となっている。

現金給与総額の名目賃金指数と消費者物価指数（持家の帰属家賃を除く総合指数・大阪市分）により算出した実質賃金指数は、120.2で前年同月比 1.3%の増加となった。

（指数は、第16表、第18表、第20表、第22表参照）

賃金の動き（規模5人以上）

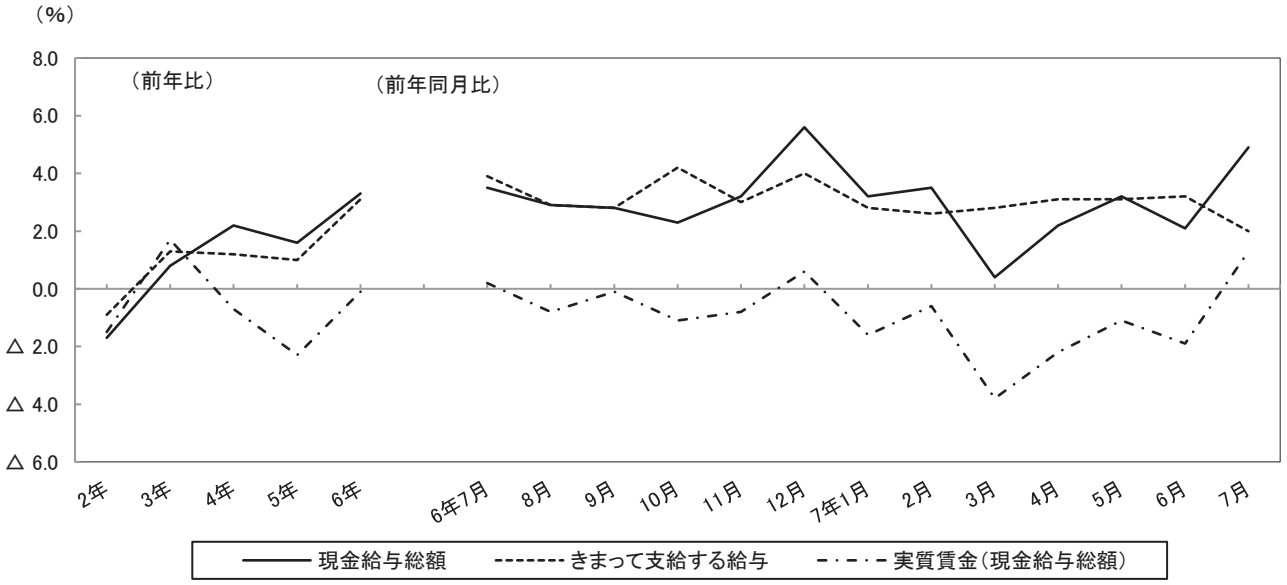

きまって支給する給与の前年同月比を全国平均と比較すると、大阪府は 2.0%の増加、全国平均は、2.6%の増加となった。

全国との比較（規模5人以上・きまって支給する給与）

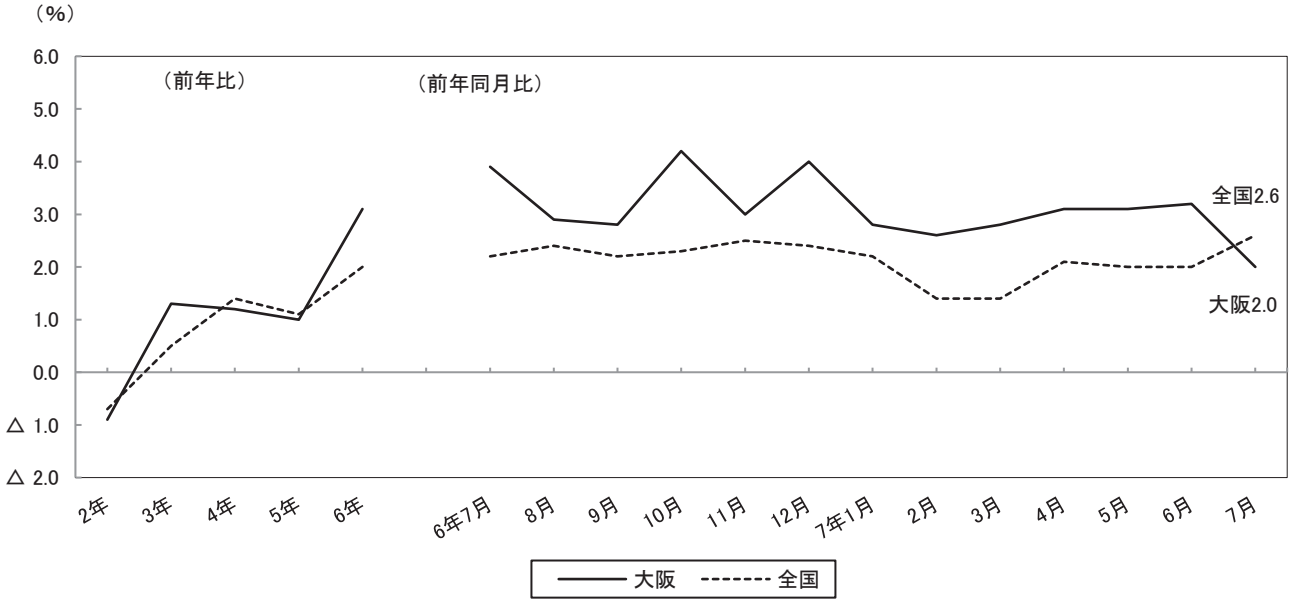

●産業別賃金

［規模５人以上］

（単位：円、%）

産業	現金給与総額		きまって支給する給与		所定内給与		超過労働給与	特別給与
	実額	前年同月比	実額	前年同月比	実額	前年同月比		
調査産業計	447,258	4.9	299,807	2.0	279,376	1.8	20,431	147,451
建設業	753,922	△ 1.4	410,015	1.9	373,989	2.9	36,026	343,907
製造業	606,816	8.9	348,981	3.9	321,186	3.0	27,795	257,835
電気・ガス・熱供給・水道業	514,701	2.3	508,110	5.1	458,619	4.9	49,491	6,591
情報通信業	578,115	12.9	422,323	8.0	386,870	6.9	35,453	155,792
運輸業，郵便業	419,447	△ 15.6	302,323	△ 14.2	257,388	△ 16.7	44,935	117,124
卸売業，小売業	468,558	5.6	283,587	3.4	269,546	2.9	14,041	184,971
金融業，保険業	490,207	3.7	402,198	2.8	376,551	2.8	25,647	88,009
不動産業，物品賃貸業	489,264	2.9	367,169	13.1	344,633	12.0	22,536	122,095
学術研究，専門・技術サービス業	679,975	9.4	399,274	△ 7.2	377,065	△ 5.8	22,209	280,701
宿泊業，飲食サービス業	165,921	△ 5.7	135,179	△ 12.7	127,760	△ 12.5	7,419	30,742
生活関連サービス業，娯楽業	328,655	1.6	261,024	5.9	251,954	5.2	9,070	67,631
教育，学習支援業	500,546	41.7	309,485	△ 2.1	305,976	0.9	3,509	191,061
医療，福祉	343,358	△ 0.4	267,656	7.2	254,626	7.4	13,030	75,702
複合サービス事業	357,419	10.3	332,297	5.7	312,693	4.4	19,604	25,122
その他のサービス業	322,203	10.1	265,313	11.6	240,656	10.5	24,657	56,890

注）前年同月比は、名目賃金指数による。

●産業別賃金

［規模３０人以上］

（単位：円、%）

産業	現金給与総額		きまって支給する給与		所定内給与		超過労働給与	特別給与
	実額	前年同月比	実額	前年同月比	実額	前年同月比		
調査産業計	504,316	7.1	330,437	3.0	305,952	3.3	24,485	173,879
建設業	951,152	△ 0.7	438,949	△ 0.4	394,522	1.5	44,427	512,203
製造業	696,060	10.7	375,916	5.2	341,962	4.4	33,954	320,144
電気・ガス・熱供給・水道業	526,960	2.7	519,541	4.0	467,396	4.1	52,145	7,419
情報通信業	589,107	12.5	437,157	9.0	398,021	8.1	39,136	151,950
運輸業，郵便業	428,711	△ 12.6	308,330	△ 13.8	262,842	△ 14.4	45,488	120,381
卸売業，小売業	533,933	8.8	316,392	6.0	299,050	5.6	17,342	217,541
金融業，保険業	477,437	△ 7.0	416,857	2.0	388,372	2.7	28,485	60,580
不動産業，物品賃貸業	534,617	20.8	396,125	23.4	366,683	21.9	29,442	138,492
学術研究，専門・技術サービス業	793,616	8.9	433,342	△ 10.2	404,303	△ 8.7	29,039	360,274
宿泊業，飲食サービス業	202,089	△ 10.2	164,808	△ 14.8	155,939	△ 15.2	8,869	37,281
生活関連サービス業，娯楽業	364,442	△ 2.7	288,753	6.9	280,216	7.2	8,537	75,689
教育，学習支援業	604,203	58.9	353,926	3.6	350,070	7.4	3,856	250,277
医療，福祉	393,734	△ 0.5	307,649	9.1	289,876	9.3	17,773	86,085
複合サービス事業	370,528	17.4	332,957	8.9	308,089	7.1	24,868	37,571
その他のサービス業	296,015	6.3	254,214	7.9	232,249	7.7	21,965	41,801

注）前年同月比は、名目賃金指数による。

・「現金給与総額」とは、「きまって支給する給与」と「特別給与」の合計額である。
・「きまって支給する給与」（定期給与）とは、労働協約、団体協約あるいは就業規則等によってあらかじめ定められている支給条件、算定方法によって支給される給与で超過労働給与を含む。
・「所定内給与」とは、「きまって支給する給与」から「超過労働給与」を差し引いた額である。
・「超過労働給与」とは、所定の労働時間を超える労働に対して支給される給与や、休日労働、深夜労働に対して支給される給与のことであり、時間外勤務手当、早朝出勤手当、休日出勤手当、深夜手当等である。
・「特別給与」とは、「賞与」、「定昇・ベースアップ等の追給」、「3ヵ月を超える期間で算定される通勤手当」、「その他」のことであって、支給額が契約等によってあらかじめ確定していても非常にまれに支給されたり、支給事由の発生が不確定であるものも含める。調査票では「特別に支払われた給与」としている。

２．労働時間の動き（規模５人以上）

常用労働者１人あたりの総実労働時間は 140.1時間、労働時間指数 106.5で前年同月比は 0.1%の減少となった。所定内労働時間は 131.0時間（労働時間指数 106.3で前年同月比同水準)、所定外労働時間は 9.1時間（労働時間指数 107.1で前年同月比 3.2%減）となっている。

出勤日数は 18.3日で、前年同月差 0.1日の増加となった。

「製造業」の総実労働時間は 160.8時間（労働時間指数 107.8で前年同月比 3.4%増)、所定外労働時間は 11.3時間（労働時間指数 114.1で前年同月比 8.6%増）となっている。

（指数は、第26表、第28表、第30表参照）

労働時間の動き（規模5人以上）

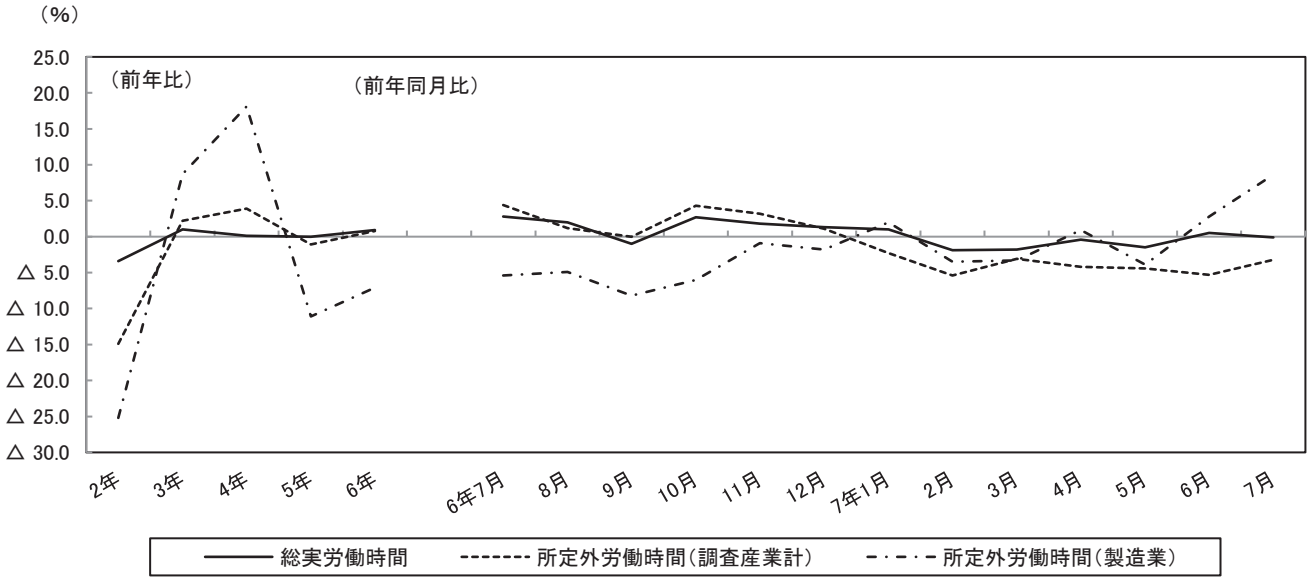

所定外労働時間の前年同月比を全国平均と比較すると、大阪府は 3.2%の減少、全国平均は、3.0%の減少となった。

全国との比較（規模5人以上・所定外労働時間）

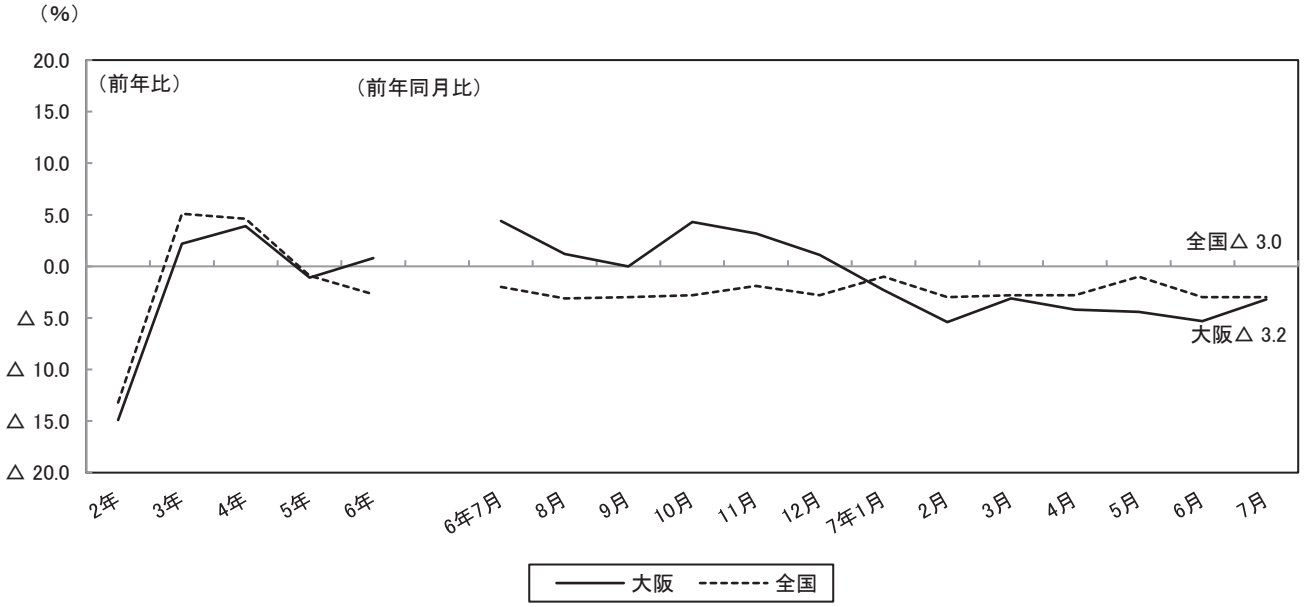

●産業別労働時間

［規模５人以上］

（単位：時間、%、日）

産業	総実労働時間		所定内労働時間		所定外労働時間		出勤日数	
	実数	前年同月比	実数	前年同月比	実数	前年同月比	実数	前年同月差
調査産業計	140.1	△ 0.1	131.0	0.0	9.1	△ 3.2	18.3	0.1
建設業	172.3	△ 2.0	158.7	△ 0.1	13.6	△ 20.0	21.2	0.0
製造業	160.8	3.4	149.5	3.1	11.3	8.6	19.6	0.4
電気・ガス・熱供給・水道業	164.2	△ 1.1	150.7	△ 0.8	13.5	△ 4.2	20.6	0.0
情報通信業	168.0	3.1	152.3	1.5	15.7	21.7	20.2	0.4
運輸業，郵便業	165.3	△ 3.1	146.0	△ 2.9	19.3	△ 4.9	19.9	△ 0.3
卸売業，小売業	133.2	△ 1.2	126.1	△ 1.6	7.1	5.9	18.0	0.0
金融業，保険業	155.7	0.2	143.1	1.4	12.6	△ 11.3	19.7	0.4
不動産業，物品賃貸業	155.0	1.1	144.2	1.6	10.8	△ 5.3	19.3	0.4
学術研究，専門・技術サービス業	157.8	△ 4.1	147.2	△ 2.1	10.6	△ 24.8	19.7	0.1
宿泊業，飲食サービス業	87.9	△ 8.7	82.4	△ 8.1	5.5	△ 16.7	13.6	△ 0.7
生活関連サービス業，娯楽業	129.3	△ 2.5	123.3	△ 3.9	6.0	39.5	17.1	△ 0.6
教育，学習支援業	123.8	△ 4.0	118.0	△ 2.0	5.8	△ 31.8	17.6	0.5
医療，福祉	126.1	3.1	122.5	3.8	3.6	△ 16.3	17.3	0.5
複合サービス事業	157.8	2.1	147.8	0.9	10.0	23.5	19.9	0.3
その他のサービス業	146.3	4.0	134.9	3.1	11.4	16.3	18.6	0.0

注）前年同月比は、労働時間指数による。

●産業別労働時間

［規模３０人以上］

（単位：時間、%、日）

産業	総実労働時間		所定内労働時間		所定外労働時間		出勤日数	
	実数	前年同月比	実数	前年同月比	実数	前年同月比	実数	前年同月差
調査産業計	146.4	0.7	136.1	0.9	10.3	△ 2.8	18.7	0.2
建設業	172.9	△ 0.8	155.5	1.0	17.4	△ 13.8	20.2	0.1
製造業	164.7	3.5	151.7	2.9	13.0	10.2	19.7	0.5
電気・ガス・熱供給・水道業	165.9	△ 1.3	151.4	△ 1.2	14.5	△ 1.4	20.7	△ 0.1
情報通信業	169.0	3.3	152.4	1.7	16.6	21.2	20.2	0.4
運輸業，郵便業	159.4	△ 7.0	140.3	△ 5.8	19.1	△ 14.7	19.5	△ 0.3
卸売業，小売業	139.5	0.7	131.4	0.4	8.1	5.2	18.5	0.1
金融業，保険業	156.0	0.0	141.8	0.8	14.2	△ 7.8	19.7	0.5
不動産業，物品賃貸業	157.9	7.0	144.9	5.3	13.0	30.0	19.6	1.1
学術研究，専門・技術サービス業	163.5	△ 3.4	151.8	△ 1.5	11.7	△ 22.5	20.0	△ 0.1
宿泊業，飲食サービス業	104.0	△ 7.8	97.4	△ 8.8	6.6	6.5	15.0	△ 0.6
生活関連サービス業，娯楽業	128.5	△ 0.4	123.6	△ 0.4	4.9	2.1	17.4	0.1
教育，学習支援業	132.9	△ 0.8	126.3	1.1	6.6	△ 27.4	18.5	0.8
医療，福祉	135.6	5.8	131.4	6.7	4.2	△ 14.4	18.0	0.8
複合サービス事業	154.7	△ 1.4	141.2	△ 3.2	13.5	21.7	19.5	△ 0.6
その他のサービス業	141.5	1.6	131.3	1.7	10.2	1.0	18.3	△ 0.2

注）前年同月比は、労働時間指数による。

・「総実労働時間数」とは、「所定内労働時間数」と「所定外労働時間数」の合計である。
・「所定内労働時間数」とは、事業所の就業規則で定められた正規の始業時間と終業時間との間の、休憩時間を除いた実際に労働した時間である。
・「所定外労働時間数」とは、早出、残業、臨時の呼出、休日出勤等により行った実労働時間数のことである。
・「出勤日数」とは、調査期間中に労働者が実際に出勤した日数のことである。
事業所に出勤しない日は有給でも出勤日にはならないが、1時間でも就業すれば1出勤日となる。

３．雇用の動き（規模５人以上）

常用労働者の雇用指数は 104.0で、前年同月比 1.1%の増加となった。

常用労働者に占めるパートタイム労働者比率は 31.3%となり、前年同月差 0.4ポイントの上昇となった。

労働異動は、入職率 1.76%、離職率 1.62%で 0.14ポイントの入職超過となっている。

「製造業」の雇用指数は 101.1で、前年同月比 1.2%の増加となり、労働異動は、入職率 0.75%、離職率 0.78%で 0.03ポイントの離職超過となっている。

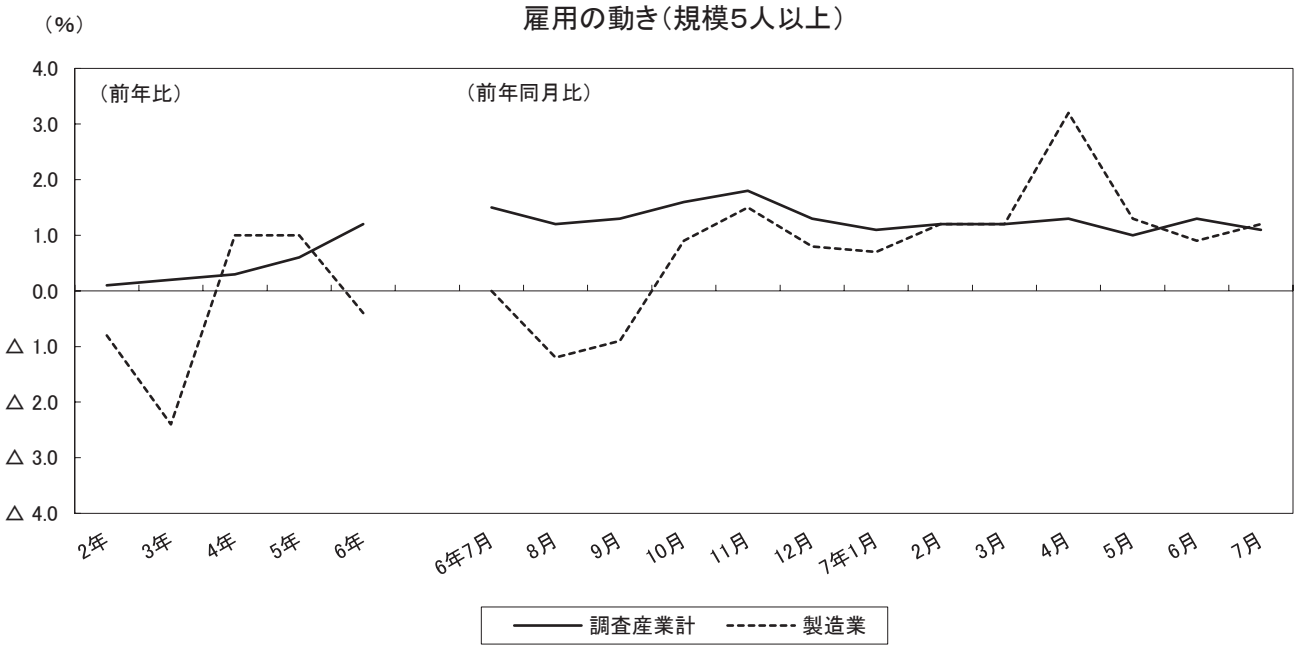

常用雇用指数の前年同月比を全国平均と比較すると、大阪府は 1.1%の増加、全国平均は、1.4%の増加となった。

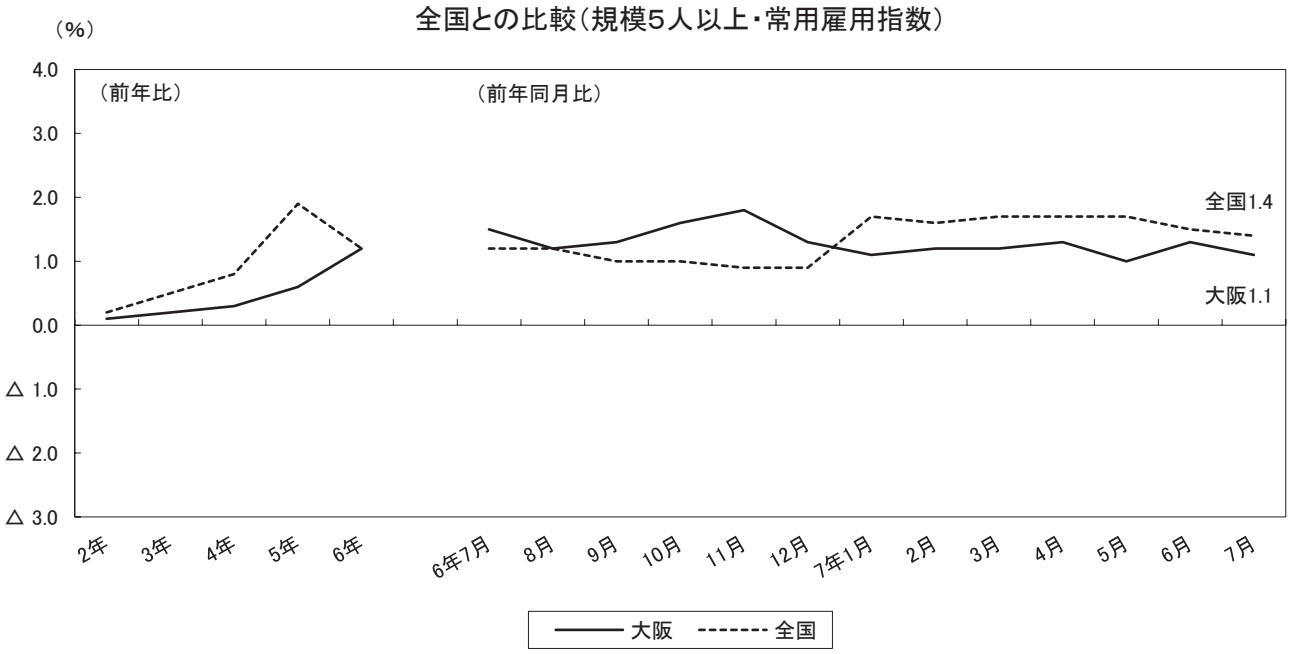

●産業別雇用

［規模５人以上］

（単位：人、%）

産業	常用労働者 実数	指数	前年同月比	パート比率	前年同月差	労働異動 入職率	離職率	超過率（ポイント）
調査産業計	3,951,188	104.0	1.1	31.3	0.4	1.76	1.62	0.14
建設業	176,385	107.7	0.4	4.7	2.0	1.74	0.90	0.84
製造業	500,994	101.1	1.2	15.6	△ 1.7	0.75	0.78	△ 0.03
電気・ガス・熱供給・水道業	22,402	109.9	0.9	2.3	0.0	0.53	0.86	△ 0.33
情報通信業	179,900	112.7	0.4	5.4	△ 1.7	1.32	1.80	△ 0.48
運輸業，郵便業	267,213	105.3	1.3	23.0	9.4	1.82	0.86	0.96
卸売業，小売業	786,072	99.4	0.8	38.7	1.0	1.31	1.20	0.11
金融業，保険業	101,060	90.0	0.6	13.0	1.1	1.39	1.44	△ 0.05
不動産業，物品賃貸業	88,599	106.0	△ 0.7	17.8	△ 1.7	2.45	2.01	0.44
学術研究，専門・技術サービス業	137,527	112.6	1.4	9.3	1.2	1.15	1.18	△ 0.03
宿泊業，飲食サービス業	323,516	107.7	△ 0.2	76.8	7.1	3.71	3.93	△ 0.22
生活関連サービス業，娯楽業	108,582	104.2	2.7	34.8	△ 0.2	1.87	2.26	△ 0.39
教育，学習支援業	218,498	100.5	△ 2.1	37.1	4.1	1.43	1.01	0.42
医療，福祉	636,670	110.9	2.4	38.7	△ 3.2	1.51	1.77	△ 0.26
複合サービス事業	16,614	84.9	△ 2.6	18.9	△ 3.0	0.29	0.33	△ 0.04
その他のサービス業	387,156	101.4	3.0	29.5	△ 6.1	3.40	2.48	0.92

注）指数の前年同月比は、常用雇用指数による。

・入(離)職率 ＝ $\dfrac{\text{当月増加(減少)労働者数}}{\text{前月末労働者数}} \times 100$

・超過率＝入職率－離職率

・パート比率(文章中のパートタイム労働者比率)は、常用労働者に占めるパートタイム労働者の比率

●産業別雇用

［規模３０人以上］

（単位：人、%）

産業	常用労働者 実数	指数	前年同月比	パート比率	前年同月差	労働異動 入職率	離職率	超過率（ポイント）
調査産業計	2,492,936	102.8	1.0	26.3	△ 0.1	1.75	1.60	0.15
建設業	90,868	106.5	1.9	1.6	0.6	1.27	0.61	0.66
製造業	344,434	101.7	1.2	14.0	△ 0.9	0.87	0.95	△ 0.08
電気・ガス・熱供給・水道業	19,899	110.3	1.2	1.2	△ 0.2	0.60	0.97	△ 0.37
情報通信業	153,814	114.9	△ 0.1	4.7	△ 1.9	1.41	2.04	△ 0.63
運輸業，郵便業	190,999	99.0	0.3	26.9	9.4	1.41	1.20	0.21
卸売業，小売業	416,304	97.5	△ 0.3	32.9	△ 0.7	1.34	1.50	△ 0.16
金融業，保険業	70,038	88.5	2.7	11.7	△ 1.5	1.36	1.25	0.11
不動産業，物品賃貸業	51,109	106.3	△ 1.1	17.8	△ 7.0	1.02	0.77	0.25
学術研究，専門・技術サービス業	85,511	108.2	1.7	8.3	4.2	1.25	0.83	0.42
宿泊業，飲食サービス業	136,820	108.5	1.4	68.8	10.4	3.93	3.67	0.26
生活関連サービス業，娯楽業	59,850	109.9	3.5	35.6	2.3	1.51	1.21	0.30
教育，学習支援業	163,715	101.4	△ 4.6	32.5	3.6	1.20	0.79	0.41
医療，福祉	386,829	108.1	3.3	28.9	△ 5.7	1.69	1.56	0.13
複合サービス事業	9,498	83.6	△ 4.9	25.4	3.5	0.50	0.58	△ 0.08
その他のサービス業	313,248	100.2	3.0	32.5	△ 4.0	3.69	2.87	0.82

注）指数の前年同月比は、常用雇用指数による。

・「常用労働者」とは、事業所に使用され給与を支払われている者（船員法に基づく船員を除く）のうち、期間を定めず又は1ヵ月以上の期間を定めて雇用される者をいう。
　なお、理事、重役などの法人の役員や、事業主の家族である従業者であっても、常時事業所に勤務して、他の一般労働者と同じ給与規則で毎月給与の支払いを受けている者は含まれる。

４．就業形態別賃金、労働時間及び雇用（規模５人以上）

賃金、労働時間及び雇用を就業形態別（一般労働者とパートタイム労働者）にみると、現金給与総額では、一般労働者が 593,943円、パートタイム労働者が 124,363円となっている。

一方、総実労働時間では一般労働者が 168.1時間、パートタイム労働者が 78.8時間となっている。

また、常用労働者数は、一般労働者が 2,716,203人、パートタイム労働者が 1,234,985人となっている。

労働異動は、一般労働者では入職率 1.26%、離職率 1.19%で 0.07ポイントの入職超過、パートタイム労働者では、入職率 2.87%、離職率 2.55%で 0.32ポイントの入職超過となっている。

●就業形態別賃金、労働時間、雇用

［規模５人以上］
（単位：円、時間、人、%）

産業	現金給与総額		総実労働時間		常用労働者数		労働異動			
	一般労働者	パートタイム労働者	一般労働者	パートタイム労働者	一般労働者	パートタイム労働者	一般労働者		パートタイム労働者	
							入職率	離職率	入職率	離職率
調査産業計	593,943	124,363	168.1	78.8	2,716,203	1,234,985	1.26	1.19	2.87	2.55
製造業	686,591	176,226	168.6	118.8	422,895	78,099	0.74	0.69	0.78	1.26
卸売業，小売業	687,972	120,530	164.5	83.5	481,740	304,332	1.00	1.07	1.80	1.40
医療，福祉	474,474	135,321	160.2	72.0	390,530	246,140	1.10	1.36	2.16	2.41

●就業形態別賃金、労働時間、雇用

［規模30人以上］
（単位：円、時間、人、%）

産業	現金給与総額		総実労働時間		常用労働者数		労働異動			
	一般労働者	パートタイム労働者	一般労働者	パートタイム労働者	一般労働者	パートタイム労働者	一般労働者		パートタイム労働者	
							入職率	離職率	入職率	離職率
調査産業計	632,591	143,006	167.6	87.1	1,838,299	654,637	1.23	1.26	3.20	2.53
製造業	776,762	201,250	170.7	128.2	296,291	48,143	0.81	0.81	1.27	1.83
卸売業，小売業	732,292	127,654	164.0	89.3	279,476	136,828	0.97	1.31	2.10	1.88
医療，福祉	489,339	158,041	159.0	77.6	274,967	111,862	1.32	1.37	2.58	2.04

（注）・一般労働者　常用労働者のうち、次のパートタイム労働者以外の者
・パートタイム労働者　常用労働者のうち、
１．１日の所定労働時間が一般の労働者より短い者
２．１日の所定労働時間が一般の労働者と同じで１週の所定労働日数が一般の労働者よりも短い者
のいずれかに該当する者のことをいう。

統計表

第１表　産業別１人平均月間現金給与額

［規模５人以上］
（単位：円）

産業		現金給与総額	きまって支給する給与	所定内給与	超過労働給与	特別給与
TL	調査産業計	447,258	299,807	279,376	20,431	147,451
D	建設業	753,922	410,015	373,989	36,026	343,907
E	製造業	606,816	348,981	321,186	27,795	257,835
F	電気・ガス・熱供給・水道業	514,701	508,110	458,619	49,491	6,591
G	情報通信業	578,115	422,323	386,870	35,453	155,792
H	運輸業，郵便業	419,447	302,323	257,388	44,935	117,124
I	卸売業，小売業	468,558	283,587	269,546	14,041	184,971
J	金融業，保険業	490,207	402,198	376,551	25,647	88,009
K	不動産業，物品賃貸業	489,264	367,169	344,633	22,536	122,095
L	学術研究，専門・技術サービス業	679,975	399,274	377,065	22,209	280,701
M	宿泊業，飲食サービス業	165,921	135,179	127,760	7,419	30,742
N	生活関連サービス業，娯楽業	328,655	261,024	251,954	9,070	67,631
O	教育，学習支援業	500,546	309,485	305,976	3,509	191,061
P	医療，福祉	343,358	267,656	254,626	13,030	75,702
Q	複合サービス事業	357,419	332,297	312,693	19,604	25,122
R	その他のサービス業	322,203	265,313	240,656	24,657	56,890
E09,10	食料品・たばこ	390,747	282,411	256,200	26,211	108,336
E11	繊維工業	461,184	308,273	293,529	14,744	152,911
E12	木材・木製品	729,253	344,946	333,485	11,461	384,307
E13	家具・装備品	503,289	336,017	305,466	30,551	167,272
E14	パルプ・紙	402,411	352,015	333,160	18,855	50,396
E15	印刷・同関連業	417,230	302,711	275,409	27,302	114,519
E16,17	化学、石油・石炭	777,204	417,474	386,616	30,858	359,730
E18	プラスチック製品	592,132	279,301	260,808	18,493	312,831
E19	ゴム製品	493,282	318,626	287,404	31,222	174,656
E21	窯業・土石製品	620,622	392,129	357,933	34,196	228,493
E22	鉄鋼業	839,433	410,567	373,750	36,817	428,866
E23	非鉄金属製造業	643,609	418,140	377,156	40,984	225,469
E24	金属製品製造業	449,434	300,943	279,665	21,278	148,491
E25	はん用機械器具	680,429	406,161	374,205	31,956	274,268
E26	生産用機械器具	645,287	404,211	366,974	37,237	241,076
E27	業務用機械器具	540,771	309,785	287,937	21,848	230,986
E28	電子・デバイス	801,139	350,684	328,215	22,469	450,455
E29	電気機械器具	670,106	314,207	290,514	23,693	355,899
E30	情報通信機械器具	1,289,107	436,974	409,627	27,347	852,133
E31	輸送用機械器具	1,118,317	422,094	377,081	45,013	696,223
E32,20	その他の製造業	479,560	343,914	337,122	6,792	135,646
I-1	卸売業	701,072	397,834	379,374	18,460	303,238
I-2	小売業	275,011	188,486	178,123	10,363	86,525
M75	宿泊業	373,261	245,828	231,262	14,566	127,433
P83	医療業	410,532	329,223	310,721	18,502	81,309
R91	職業紹介・派遣業	271,559	252,995	237,383	15,612	18,564
R92	その他の事業サービス	324,297	255,484	227,353	28,131	68,813

第２表　産業別１人平均月間現金給与額

［規模３０人以上］
（単位：円）

産業		現金給与総額	きまって支給する給与	所定内給与	超過労働給与	特別給与
TL	調査産業計	504,316	330,437	305,952	24,485	173,879
D	建設業	951,152	438,949	394,522	44,427	512,203
E	製造業	696,060	375,916	341,962	33,954	320,144
F	電気・ガス・熱供給・水道業	526,960	519,541	467,396	52,145	7,419
G	情報通信業	589,107	437,157	398,021	39,136	151,950
H	運輸業，郵便業	428,711	308,330	262,842	45,488	120,381
I	卸売業，小売業	533,933	316,392	299,050	17,342	217,541
J	金融業，保険業	477,437	416,857	388,372	28,485	60,580
K	不動産業，物品賃貸業	534,617	396,125	366,683	29,442	138,492
L	学術研究，専門・技術サービス業	793,616	433,342	404,303	29,039	360,274
M	宿泊業，飲食サービス業	202,089	164,808	155,939	8,869	37,281
N	生活関連サービス業，娯楽業	364,442	288,753	280,216	8,537	75,689
O	教育，学習支援業	604,203	353,926	350,070	3,856	250,277
P	医療，福祉	393,734	307,649	289,876	17,773	86,085
Q	複合サービス事業	370,528	332,957	308,089	24,868	37,571
R	その他のサービス業	296,015	254,214	232,249	21,965	41,801
E09,10	食料品・たばこ	379,632	290,125	261,134	28,991	89,507
E11	繊維工業	431,476	316,485	297,286	19,199	114,991
E12	木材・木製品	729,253	344,946	333,485	11,461	384,307
E13	家具・装備品	716,865	408,672	371,769	36,903	308,193
E14	パルプ・紙	478,986	415,596	388,185	27,411	63,390
E15	印刷・同関連業	446,034	315,768	288,797	26,971	130,266
E16,17	化学、石油・石炭	858,735	437,454	402,333	35,121	421,281
E18	プラスチック製品	820,733	312,135	292,656	19,479	508,598
E19	ゴム製品	525,897	336,041	302,188	33,853	189,856
E21	窯業・土石製品	757,056	396,338	360,473	35,865	360,718
E22	鉄鋼業	865,964	423,852	374,132	49,720	442,112
E23	非鉄金属製造業	677,375	446,634	394,055	52,579	230,741
E24	金属製品製造業	512,266	316,300	285,908	30,392	195,966
E25	はん用機械器具	715,443	419,842	383,841	36,001	295,601
E26	生産用機械器具	704,401	438,701	393,725	44,976	265,700
E27	業務用機械器具	571,460	372,067	339,314	32,753	199,393
E28	電子・デバイス	801,139	350,684	328,215	22,469	450,455
E29	電気機械器具	838,984	346,844	319,059	27,785	492,140
E30	情報通信機械器具	1,469,032	463,282	431,018	32,264	1,005,750
E31	輸送用機械器具	1,241,937	436,079	388,555	47,524	805,858
E32,20	その他の製造業	691,891	334,078	325,855	8,223	357,813
I-1	卸売業	739,212	418,052	394,533	23,519	321,160
I-2	小売業	311,874	206,423	195,762	10,661	105,451
M75	宿泊業	309,505	280,619	263,854	16,765	28,886
P83	医療業	451,837	368,021	344,670	23,351	83,816
R91	職業紹介・派遣業	262,209	247,425	231,536	15,889	14,784
R92	その他の事業サービス	288,065	241,110	217,185	23,925	46,955

第３表　産業別１人平均月間労働時間及び出勤日数

［規模５人以上］
（単位：時間、日）

産業		総実労働時間	所定内労働時間	所定外労働時間	出勤日数
TL	調査産業計	140.1	131.0	9.1	18.3
D	建設業	172.3	158.7	13.6	21.2
E	製造業	160.8	149.5	11.3	19.6
F	電気・ガス・熱供給・水道業	164.2	150.7	13.5	20.6
G	情報通信業	168.0	152.3	15.7	20.2
H	運輸業，郵便業	165.3	146.0	19.3	19.9
I	卸売業，小売業	133.2	126.1	7.1	18.0
J	金融業，保険業	155.7	143.1	12.6	19.7
K	不動産業，物品賃貸業	155.0	144.2	10.8	19.3
L	学術研究，専門・技術サービス業	157.8	147.2	10.6	19.7
M	宿泊業，飲食サービス業	87.9	82.4	5.5	13.6
N	生活関連サービス業，娯楽業	129.3	123.3	6.0	17.1
O	教育，学習支援業	123.8	118.0	5.8	17.6
P	医療，福祉	126.1	122.5	3.6	17.3
Q	複合サービス事業	157.8	147.8	10.0	19.9
R	その他のサービス業	146.3	134.9	11.4	18.6
E09,10	食料品・たばこ	153.6	142.3	11.3	19.0
E11	繊維工業	162.7	151.0	11.7	20.1
E12	木材・木製品	165.4	148.0	17.4	19.4
E13	家具・装備品	160.9	147.9	13.0	19.7
E14	パルプ・紙	154.4	145.9	8.5	19.6
E15	印刷・同関連業	163.1	150.6	12.5	19.5
E16,17	化学、石油・石炭	160.3	150.4	9.9	19.8
E18	プラスチック製品	149.2	141.0	8.2	19.2
E19	ゴム製品	167.1	154.0	13.1	19.6
E21	窯業・土石製品	164.6	149.0	15.6	19.8
E22	鉄鋼業	167.9	157.1	10.8	20.5
E23	非鉄金属製造業	178.6	162.2	16.4	20.8
E24	金属製品製造業	159.9	150.7	9.2	19.5
E25	はん用機械器具	163.1	152.2	10.9	19.7
E26	生産用機械器具	166.3	154.3	12.0	19.8
E27	業務用機械器具	147.6	139.1	8.5	19.0
E28	電子・デバイス	153.4	144.1	9.3	19.3
E29	電気機械器具	161.0	148.5	12.5	19.6
E30	情報通信機械器具	157.0	148.0	9.0	19.1
E31	輸送用機械器具	172.1	151.8	20.3	19.7
E32,20	その他の製造業	159.4	151.2	8.2	20.3
I-1	卸売業	160.1	150.5	9.6	19.9
I-2	小売業	110.8	105.9	4.9	16.4
M75	宿泊業	137.9	130.6	7.3	17.3
P83	医療業	132.7	127.9	4.8	17.8
R91	職業紹介・派遣業	146.3	137.9	8.4	18.5
R92	その他の事業サービス	143.9	131.3	12.6	18.3

第４表　産業別１人平均月間労働時間及び出勤日数

［規模３０人以上］
（単位：時間、日）

産業		総実労働時間	所定内労働時間	所定外労働時間	出勤日数
TL	調査産業計	146.4	136.1	10.3	18.7
D	建設業	172.9	155.5	17.4	20.2
E	製造業	164.7	151.7	13.0	19.7
F	電気・ガス・熱供給・水道業	165.9	151.4	14.5	20.7
G	情報通信業	169.0	152.4	16.6	20.2
H	運輸業，郵便業	159.4	140.3	19.1	19.5
I	卸売業，小売業	139.5	131.4	8.1	18.5
J	金融業，保険業	156.0	141.8	14.2	19.7
K	不動産業，物品賃貸業	157.9	144.9	13.0	19.6
L	学術研究，専門・技術サービス業	163.5	151.8	11.7	20.0
M	宿泊業，飲食サービス業	104.0	97.4	6.6	15.0
N	生活関連サービス業，娯楽業	128.5	123.6	4.9	17.4
O	教育，学習支援業	132.9	126.3	6.6	18.5
P	医療，福祉	135.6	131.4	4.2	18.0
Q	複合サービス事業	154.7	141.2	13.5	19.5
R	その他のサービス業	141.5	131.3	10.2	18.3
E09,10	食料品・たばこ	153.2	140.7	12.5	18.9
E11	繊維工業	171.8	157.4	14.4	20.6
E12	木材・木製品	165.4	148.0	17.4	19.4
E13	家具・装備品	161.2	147.5	13.7	19.4
E14	パルプ・紙	164.0	151.8	12.2	19.8
E15	印刷・同関連業	164.0	149.6	14.4	19.3
E16,17	化学、石油・石炭	161.2	150.1	11.1	19.7
E18	プラスチック製品	147.7	139.8	7.9	18.6
E19	ゴム製品	167.0	153.7	13.3	19.8
E21	窯業・土石製品	170.6	155.6	15.0	20.0
E22	鉄鋼業	170.8	156.9	13.9	19.9
E23	非鉄金属製造業	182.6	161.7	20.9	20.7
E24	金属製品製造業	165.5	152.6	12.9	19.5
E25	はん用機械器具	164.1	153.3	10.8	19.7
E26	生産用機械器具	174.8	160.8	14.0	20.3
E27	業務用機械器具	175.2	162.5	12.7	20.7
E28	電子・デバイス	153.4	144.1	9.3	19.3
E29	電気機械器具	167.3	153.7	13.6	20.0
E30	情報通信機械器具	159.1	148.5	10.6	19.1
E31	輸送用機械器具	174.6	154.6	20.0	19.9
E32,20	その他の製造業	156.8	152.8	4.0	20.4
I-1	卸売業	161.7	150.6	11.1	19.8
I-2	小売業	115.4	110.6	4.8	17.1
M75	宿泊業	152.5	141.9	10.6	18.5
P83	医療業	144.5	138.8	5.7	18.8
R91	職業紹介・派遣業	143.8	135.3	8.5	18.4
R92	その他の事業サービス	138.2	127.2	11.0	17.9

第５表　産業別の月末及び増加、減少推計労働者数

［規模５人以上］
（単位：人）

産業		前月末推計労働者数	本月中の増加推計労働者数	本月中の減少推計労働者数	本月末推計労働者数 計	男	女
TL	調査産業計	3,945,447	69,468	63,727	3,951,188	2,041,936	1,909,252
D	建設業	174,910	3,043	1,568	176,385	139,953	36,432
E	製造業	501,165	3,748	3,919	500,994	340,481	160,513
F	電気・ガス・熱供給・水道業	22,476	119	193	22,402	19,150	3,252
G	情報通信業	180,761	2,388	3,249	179,900	132,580	47,320
H	運輸業，郵便業	264,668	4,826	2,281	267,213	197,491	69,722
I	卸売業，小売業	785,170	10,315	9,413	786,072	372,622	413,450
J	金融業，保険業	101,113	1,405	1,458	101,060	39,183	61,877
K	不動産業，物品賃貸業	88,207	2,162	1,770	88,599	54,447	34,152
L	学術研究，専門・技術サービス業	137,575	1,576	1,624	137,527	83,852	53,675
M	宿泊業，飲食サービス業	324,251	12,021	12,756	323,516	135,113	188,403
N	生活関連サービス業，娯楽業	109,002	2,040	2,460	108,582	39,210	69,372
O	教育，学習支援業	217,579	3,122	2,203	218,498	107,410	111,088
P	医療，福祉	638,327	9,620	11,277	636,670	166,081	470,589
Q	複合サービス事業	16,621	48	55	16,614	9,632	6,982
R	その他のサービス業	383,622	13,035	9,501	387,156	204,731	182,425
E09,10	食料品・たばこ	60,220	475	724	59,971	31,711	28,260
E11	繊維工業	18,677	199	223	18,653	10,546	8,107
E12	木材・木製品	1,551	15	31	1,535	1,048	487
E13	家具・装備品	7,527	44	69	7,502	5,434	2,068
E14	パルプ・紙	14,163	138	151	14,150	9,007	5,143
E15	印刷・同関連業	25,635	32	207	25,460	16,842	8,618
E16,17	化学、石油・石炭	45,664	367	456	45,575	27,275	18,300
E18	プラスチック製品	31,606	117	106	31,617	18,572	13,045
E19	ゴム製品	6,601	10	47	6,564	4,253	2,311
E21	窯業・土石製品	7,313	0	101	7,212	5,405	1,807
E22	鉄鋼業	19,980	57	25	20,012	17,266	2,746
E23	非鉄金属製造業	10,830	108	198	10,740	8,979	1,761
E24	金属製品製造業	63,297	552	628	63,221	46,573	16,648
E25	はん用機械器具	34,273	557	64	34,766	29,173	5,593
E26	生産用機械器具	59,878	428	259	60,047	50,603	9,444
E27	業務用機械器具	13,453	96	72	13,477	6,233	7,244
E28	電子・デバイス	3,255	10	4	3,261	1,626	1,635
E29	電気機械器具	31,653	346	393	31,606	17,885	13,721
E30	情報通信機械器具	5,494	8	23	5,479	4,193	1,286
E31	輸送用機械器具	26,670	115	91	26,694	22,215	4,479
E32,20	その他の製造業	13,425	74	47	13,452	5,642	7,810
I-1	卸売業	356,718	4,527	4,195	357,050	222,890	134,160
I-2	小売業	428,452	5,788	5,218	429,022	149,732	279,290
M75	宿泊業	31,840	335	2,072	30,103	14,285	15,818
P83	医療業	320,722	4,112	4,957	319,877	78,828	241,049
R91	職業紹介・派遣業	115,825	7,177	5,594	117,408	53,830	63,578
R92	その他の事業サービス	220,087	5,715	3,453	222,349	114,581	107,768

第６表　産業別の月末及び増加、減少推計労働者数

［規模３０人以上］
（単位：人）

産業		前月末推計労働者数	本月中の増加推計労働者数	本月中の減少推計労働者数	本月末推計労働者数 計	男	女
TL	調査産業計	2,489,145	43,503	39,712	2,492,936	1,351,095	1,141,841
D	建設業	90,273	1,147	552	90,868	68,961	21,907
E	製造業	344,717	3,009	3,292	344,434	245,522	98,912
F	電気・ガス・熱供給・水道業	19,973	119	193	19,899	16,941	2,958
G	情報通信業	154,794	2,175	3,155	153,814	115,016	38,798
H	運輸業，郵便業	190,598	2,682	2,281	190,999	133,393	57,606
I	卸売業，小売業	416,964	5,583	6,243	416,304	202,503	213,801
J	金融業，保険業	69,961	951	874	70,038	25,480	44,558
K	不動産業，物品賃貸業	50,980	521	392	51,109	32,082	19,027
L	学術研究，専門・技術サービス業	85,156	1,062	707	85,511	56,269	29,242
M	宿泊業，飲食サービス業	136,470	5,363	5,013	136,820	59,080	77,740
N	生活関連サービス業，娯楽業	59,671	900	721	59,850	26,924	32,926
O	教育，学習支援業	163,042	1,964	1,291	163,715	85,886	77,829
P	医療，福祉	386,347	6,515	6,033	386,829	116,806	270,023
Q	複合サービス事業	9,505	48	55	9,498	6,617	2,881
R	その他のサービス業	310,694	11,464	8,910	313,248	159,615	153,633
E09,10	食料品・たばこ	49,054	475	724	48,805	26,475	22,330
E11	繊維工業	9,611	55	79	9,587	5,405	4,182
E12	木材・木製品	1,551	15	31	1,535	1,048	487
E13	家具・装備品	4,091	44	69	4,066	3,179	887
E14	パルプ・紙	8,537	138	151	8,524	5,762	2,762
E15	印刷・同関連業	15,876	32	118	15,790	10,386	5,404
E16,17	化学、石油・石炭	38,085	367	456	37,996	22,357	15,639
E18	プラスチック製品	19,294	117	106	19,305	13,238	6,067
E19	ゴム製品	4,303	10	47	4,266	3,164	1,102
E21	窯業・土石製品	3,584	0	0	3,584	2,949	635
E22	鉄鋼業	13,496	57	25	13,528	12,124	1,404
E23	非鉄金属製造業	7,804	108	198	7,714	6,577	1,137
E24	金属製品製造業	30,247	552	456	30,343	22,369	7,974
E25	はん用機械器具	26,560	83	64	26,579	23,296	3,283
E26	生産用機械器具	46,593	428	259	46,762	41,045	5,717
E27	業務用機械器具	8,970	96	72	8,994	6,233	2,761
E28	電子・デバイス	3,255	10	4	3,261	1,626	1,635
E29	電気機械器具	21,662	225	272	21,615	13,193	8,422
E30	情報通信機械器具	4,656	8	23	4,641	3,475	1,166
E31	輸送用機械器具	22,407	115	91	22,431	19,149	3,282
E32,20	その他の製造業	5,081	74	47	5,108	2,472	2,636
I-1	卸売業	216,832	2,179	2,849	216,162	131,933	84,229
I-2	小売業	200,132	3,404	3,394	200,142	70,570	129,572
M75	宿泊業	18,016	335	275	18,076	9,056	9,020
P83	医療業	224,268	2,295	3,662	222,901	60,391	162,510
R91	職業紹介・派遣業	105,396	6,974	5,491	106,879	49,185	57,694
R92	その他の事業サービス	178,700	4,347	3,299	179,748	90,204	89,544

第７表　産業別及び性別１人平均月間現金給与額

［規模５人以上］
（単位：円）

産業	現金給与総額		きまって支給する給与		特別給与	
	男	女	男	女	男	女
TL 調査産業計	577,644	308,120	370,082	224,814	207,562	83,306
D 建設業	813,021	524,677	441,931	286,214	371,090	238,463
E 製造業	705,123	397,867	395,512	250,080	309,611	147,787
F 電気・ガス・熱供給・水道業	529,344	427,539	522,630	421,677	6,714	5,862
G 情報通信業	614,398	476,113	451,223	341,078	163,175	135,035
H 運輸業，郵便業	474,174	265,298	338,007	201,811	136,167	63,487
I 卸売業，小売業	660,510	295,435	373,690	202,322	286,820	93,113
J 金融業，保険業	685,832	366,575	532,227	320,022	153,605	46,553
K 不動産業，物品賃貸業	547,115	395,943	419,142	283,331	127,973	112,612
L 学術研究，専門・技術サービス業	800,724	492,187	455,728	311,477	344,996	180,710
M 宿泊業，飲食サービス業	215,255	131,653	169,487	111,348	45,768	20,305
N 生活関連サービス業，娯楽業	428,599	272,436	336,681	218,467	91,918	53,969
O 教育，学習支援業	630,455	374,549	372,340	248,523	258,115	126,026
P 医療，福祉	422,001	315,638	333,776	244,350	88,225	71,288
Q 複合サービス事業	409,404	285,862	382,612	263,039	26,792	22,823
R その他のサービス業	399,890	234,522	320,863	202,617	79,027	31,905

第８表　産業別及び性別１人平均月間現金給与額

［規模３０人以上］
（単位：円）

産業	現金給与総額		きまって支給する給与		特別給与	
	男	女	男	女	男	女
TL 調査産業計	633,669	351,224	396,006	252,835	237,663	98,389
D 建設業	1,043,934	659,290	476,445	321,000	567,489	338,290
E 製造業	791,539	458,760	418,155	270,939	373,384	187,821
F 電気・ガス・熱供給・水道業	539,778	452,670	532,192	446,221	7,586	6,449
G 情報通信業	620,316	496,322	464,470	355,955	155,846	140,367
H 運輸業，郵便業	496,584	271,607	353,656	203,415	142,928	68,192
I 卸売業，小売業	751,297	328,366	413,066	224,965	338,231	103,401
J 金融業，保険業	636,993	386,693	559,207	335,899	77,786	50,794
K 不動産業，物品賃貸業	578,639	460,195	448,743	307,171	129,896	153,024
L 学術研究，専門・技術サービス業	923,514	543,295	483,616	336,461	439,898	206,834
M 宿泊業，飲食サービス業	254,706	162,290	200,555	137,769	54,151	24,521
N 生活関連サービス業，娯楽業	436,290	305,709	346,650	241,425	89,640	64,284
O 教育，学習支援業	740,806	452,929	421,601	278,983	319,205	173,946
P 医療，福祉	451,371	368,935	355,908	286,885	95,463	82,050
Q 複合サービス事業	413,527	272,233	377,693	230,691	35,834	41,542
R その他のサービス業	364,336	224,600	306,043	200,038	58,293	24,562

第９表　産業別及び性別１人平均月間労働時間及び出勤日数

［規模５人以上］
（単位：時間、日）

産業	総実労働時間		所定内労働時間		所定外労働時間		出勤日数	
	男	女	男	女	男	女	男	女
TL 調査産業計	156.2	123.1	143.2	118.1	13.0	5.0	19.3	17.2
D 建設業	180.7	140.0	165.2	133.6	15.5	6.4	21.9	18.2
E 製造業	168.9	143.7	155.5	136.7	13.4	7.0	20.0	18.7
F 電気・ガス・熱供給・水道業	165.0	159.6	151.2	147.7	13.8	11.9	20.5	20.9
G 情報通信業	171.8	157.1	155.1	144.4	16.7	12.7	20.4	19.5
H 運輸業，郵便業	176.4	133.9	153.5	124.9	22.9	9.0	20.7	17.6
I 卸売業，小売業	151.1	117.1	140.5	113.2	10.6	3.9	19.1	17.1
J 金融業，保険業	169.6	147.0	152.3	137.3	17.3	9.7	20.5	19.2
K 不動産業，物品賃貸業	160.9	145.4	148.7	137.0	12.2	8.4	19.7	18.7
L 学術研究，専門・技術サービス業	163.8	148.4	152.0	139.8	11.8	8.6	20.1	19.2
M 宿泊業，飲食サービス業	101.8	78.1	93.5	74.6	8.3	3.5	14.2	13.1
N 生活関連サービス業，娯楽業	142.6	121.8	134.8	116.9	7.8	4.9	18.1	16.5
O 教育，学習支援業	133.1	114.7	126.4	109.8	6.7	4.9	18.3	16.9
P 医療，福祉	129.7	124.9	124.7	121.8	5.0	3.1	17.1	17.3
Q 複合サービス事業	166.8	145.4	154.1	139.0	12.7	6.4	20.2	19.4
R その他のサービス業	161.3	129.3	144.7	123.8	16.6	5.5	19.4	17.7

第１０表　産業別及び性別１人平均月間労働時間及び出勤日数

［規模３０人以上］
（単位：時間、日）

産業	総実労働時間		所定内労働時間		所定外労働時間		出勤日数	
	男	女	男	女	男	女	男	女
TL 調査産業計	158.7	132.0	144.7	126.0	14.0	6.0	19.4	17.9
D 建設業	179.5	152.0	159.4	143.3	20.1	8.7	20.6	18.8
E 製造業	170.3	151.0	155.7	141.8	14.6	9.2	19.9	19.0
F 電気・ガス・熱供給・水道業	166.8	160.6	152.1	147.5	14.7	13.1	20.6	20.8
G 情報通信業	172.4	158.8	154.6	145.6	17.8	13.2	20.5	19.6
H 運輸業，郵便業	171.6	131.3	147.9	122.8	23.7	8.5	20.3	17.5
I 卸売業，小売業	155.4	124.5	143.7	119.8	11.7	4.7	19.4	17.7
J 金融業，保険業	169.2	148.4	149.2	137.5	20.0	10.9	20.4	19.3
K 不動産業，物品賃貸業	161.6	151.9	147.0	141.5	14.6	10.4	19.8	19.3
L 学術研究，専門・技術サービス業	166.3	157.9	153.5	148.4	12.8	9.5	20.2	19.4
M 宿泊業，飲食サービス業	114.8	95.7	106.5	90.4	8.3	5.3	15.7	14.5
N 生活関連サービス業，娯楽業	137.9	120.8	131.4	117.2	6.5	3.6	17.8	17.1
O 教育，学習支援業	145.2	119.1	137.9	113.3	7.3	5.8	19.6	17.3
P 医療，福祉	131.3	137.4	125.9	133.8	5.4	3.6	17.3	18.3
Q 複合サービス事業	166.0	128.9	150.7	119.4	15.3	9.5	19.9	18.6
R その他のサービス業	155.7	126.6	140.8	121.4	14.9	5.2	19.0	17.5

第１１表　就業形態別１人平均月間現金給与額

［規模５人以上］
（単位：円）

産業	現金給与総額		きまって支給する給与		所定内給与		特別給与	
	一般労働者	パートタイム労働者	一般労働者	パートタイム労働者	一般労働者	パートタイム労働者	一般労働者	パートタイム労働者
調査産業計	593,943	124,363	382,989	116,699	354,899	113,126	210,954	7,664
製造業	686,591	176,226	384,372	157,957	353,121	148,817	302,219	18,269
卸売業，小売業	687,972	120,530	389,915	114,932	368,184	113,088	298,057	5,598
医療，福祉	474,474	135,321	356,316	126,982	337,296	123,455	118,158	8,339

第１２表　就業形態別１人平均月間現金給与額

［規模３０人以上］
（単位：円）

産業	現金給与総額		きまって支給する給与		所定内給与		特別給与	
	一般労働者	パートタイム労働者	一般労働者	パートタイム労働者	一般労働者	パートタイム労働者	一般労働者	パートタイム労働者
調査産業計	632,591	143,006	400,480	133,147	368,991	128,391	232,111	9,859
製造業	776,762	201,250	408,589	175,587	370,925	164,382	368,173	25,663
卸売業，小売業	732,292	127,654	412,774	118,983	387,508	117,870	319,518	8,671
医療，福祉	489,339	158,041	371,955	149,116	349,312	143,351	117,384	8,925

第１３表　就業形態別１人平均月間労働時間、出勤日数及び労働者数

［規模５人以上］
（単位：時間、日、人）

産業	総実労働時間		所定内労働時間		所定外労働時間		出勤日数		常用労働者数	
	一般労働者	パートタイム労働者	一般労働者	パートタイム労働者	一般労働者	パートタイム労働者	一般労働者	パートタイム労働者	一般労働者	パートタイム労働者
調査産業計	168.1	78.8	155.9	76.4	12.2	2.4	20.5	13.4	2,716,203	1,234,985
製造業	168.6	118.8	156.2	113.3	12.4	5.5	20.1	17.2	422,895	78,099
卸売業，小売業	164.5	83.5	154.4	81.3	10.1	2.2	20.1	14.7	481,740	304,332
医療，福祉	160.2	72.0	155.2	70.6	5.0	1.4	20.3	12.4	390,530	246,140

第１４表　就業形態別１人平均月間労働時間、出勤日数及び労働者数

［規模３０人以上］
（単位：時間、日、人）

産業	総実労働時間		所定内労働時間		所定外労働時間		出勤日数		常用労働者数	
	一般労働者	パートタイム労働者	一般労働者	パートタイム労働者	一般労働者	パートタイム労働者	一般労働者	パートタイム労働者	一般労働者	パートタイム労働者
調査産業計	167.6	87.1	154.5	84.4	13.1	2.7	20.3	14.2	1,838,299	654,637
製造業	170.7	128.2	156.7	121.2	14.0	7.0	20.0	17.6	296,291	48,143
卸売業，小売業	164.0	89.3	152.7	87.8	11.3	1.5	19.9	15.7	279,476	136,828
医療，福祉	159.0	77.6	153.9	75.9	5.1	1.7	20.3	12.3	274,967	111,862

第１５表　事業所規模別賃金、労働時間、出勤日数、雇用（調査産業計）

（単位：円、時間、日、人）

規模	現金給与総額	きまって支給する給与	所定内給与	総実労働時間	所定内労働時間	所定外労働時間	出勤日数	常用労働者数
５００人以上	590,839	391,502	356,350	151.4	139.6	11.8	18.8	508,627
１００～４９９人	484,329	328,148	302,144	147.4	136.0	11.4	18.7	886,761
３０～９９人	480,446	304,031	285,712	143.4	134.6	8.8	18.7	1,097,548
５～２９人	349,725	247,448	233,945	129.4	122.3	7.1	17.5	1,458,252

第１６表　産業別名目賃金指数（現金給与総額）

産業	令和2年平均	令和3年平均	令和4年平均	令和5年平均	令和6年平均	令和6年7月	令和6年8月	令和6年9月
TL 調査産業計	100.0	100.8	103.0	104.6	110.1	130.2	91.3	93.3
D 建設業	100.0	96.2	99.9	98.5	105.3	155.3	81.7	82.0
E 製造業	100.0	101.5	105.6	108.0	114.1	149.6	92.7	95.0
F 電気・ガス・熱供給・水道業	100.0	103.7	93.5	95.7	113.1	77.1	77.2	75.3
G 情報通信業	100.0	99.7	95.9	99.4	106.0	109.7	85.2	84.5
H 運輸業，郵便業	100.0	104.1	117.9	118.2	114.3	133.2	97.4	96.7
I 卸売業，小売業	100.0	102.6	101.6	101.4	107.1	139.1	88.7	93.5
J 金融業，保険業	100.0	99.1	98.1	107.5	119.0	105.9	89.4	92.8
K 不動産業，物品賃貸業	100.0	99.2	105.5	109.8	106.2	125.8	86.5	93.1
L 学術研究，専門・技術サービス業	100.0	101.0	106.5	108.5	113.2	131.3	100.9	109.3
M 宿泊業，飲食サービス業	100.0	91.3	108.5	112.5	131.8	146.3	124.1	121.8
N 生活関連サービス業，娯楽業	100.0	102.1	115.7	128.7	140.8	167.4	125.6	129.1
O 教育，学習支援業	100.0	98.4	102.7	102.6	110.4	96.4	78.5	82.3
P 医療，福祉	100.0	105.2	104.8	106.7	104.5	124.6	92.9	91.0
Q 複合サービス事業	100.0	96.1	98.8	99.9	100.4	79.4	77.1	75.8
R その他のサービス業	100.0	94.7	99.1	99.7	104.1	110.6	91.2	93.0

第１７表　産業別名目賃金指数（現金給与総額）

産業	令和2年平均	令和3年平均	令和4年平均	令和5年平均	令和6年平均	令和6年7月	令和6年8月	令和6年9月
TL 調査産業計	100.0	101.1	103.9	105.1	109.9	127.5	88.0	92.0
D 建設業	100.0	97.2	97.6	96.0	102.1	162.4	73.5	74.5
E 製造業	100.0	99.4	102.5	105.6	110.0	149.6	85.2	88.6
F 電気・ガス・熱供給・水道業	100.0	107.3	101.2	99.3	120.4	79.2	81.0	78.8
G 情報通信業	100.0	99.9	96.1	100.9	106.4	108.4	84.6	84.1
H 運輸業，郵便業	100.0	104.6	123.4	119.8	116.8	130.9	99.5	97.5
I 卸売業，小売業	100.0	103.0	105.1	105.1	110.7	139.1	87.1	98.6
J 金融業，保険業	100.0	98.2	98.0	106.3	119.1	110.9	88.3	90.8
K 不動産業，物品賃貸業	100.0	104.8	106.8	106.2	98.4	106.6	77.1	88.5
L 学術研究，専門・技術サービス業	100.0	100.4	106.0	106.2	111.1	130.0	89.2	111.2
M 宿泊業，飲食サービス業	100.0	76.2	106.2	109.9	138.0	139.2	122.8	122.0
N 生活関連サービス業，娯楽業	100.0	97.1	120.0	150.3	144.0	166.4	113.6	128.4
O 教育，学習支援業	100.0	105.1	108.0	104.4	105.0	88.3	75.9	78.4
P 医療，福祉	100.0	106.3	102.6	102.5	100.1	118.9	87.6	85.0
Q 複合サービス事業	100.0	97.0	97.2	96.6	95.8	78.6	75.8	74.4
R その他のサービス業	100.0	98.2	103.2	103.5	109.9	112.6	96.4	99.1

第１８表　産業別名目賃金指数（きまって支給する給与）

産業	令和2年平均	令和3年平均	令和4年平均	令和5年平均	令和6年平均	令和6年7月	令和6年8月	令和6年9月
TL 調査産業計	100.0	101.3	102.5	103.5	108.3	109.6	108.4	108.3
D 建設業	100.0	101.7	102.1	100.6	104.2	105.9	101.9	103.7
E 製造業	100.0	102.2	105.6	106.8	111.7	111.5	111.3	112.5
F 電気・ガス・熱供給・水道業	100.0	103.3	99.2	99.1	105.8	106.8	106.4	105.4
G 情報通信業	100.0	101.0	98.2	99.1	104.7	106.3	106.2	104.7
H 運輸業，郵便業	100.0	106.1	115.7	115.0	115.0	115.0	113.9	113.1
I 卸売業，小売業	100.0	102.5	100.2	99.4	103.4	105.2	105.1	103.3
J 金融業，保険業	100.0	100.2	99.4	105.4	114.8	116.8	116.5	116.1
K 不動産業，物品賃貸業	100.0	97.7	103.7	107.7	106.8	106.4	102.8	112.4
L 学術研究，専門・技術サービス業	100.0	103.4	107.6	109.9	117.6	117.3	121.5	118.6
M 宿泊業，飲食サービス業	100.0	91.4	103.5	106.8	123.0	133.7	126.2	125.9
N 生活関連サービス業，娯楽業	100.0	101.9	112.1	118.3	129.1	136.5	132.8	132.7
O 教育，学習支援業	100.0	99.8	103.9	102.5	109.8	112.4	102.0	105.4
P 医療，福祉	100.0	103.5	104.2	107.1	104.2	104.2	105.8	104.4
Q 複合サービス事業	100.0	96.2	98.5	97.8	99.8	99.6	99.5	98.0
R その他のサービス業	100.0	93.7	95.2	96.0	101.0	101.4	100.6	101.3

第１９表　産業別名目賃金指数（きまって支給する給与）

産業	令和2年平均	令和3年平均	令和4年平均	令和5年平均	令和6年平均	令和6年7月	令和6年8月	令和6年9月
TL 調査産業計	100.0	101.1	103.1	103.7	107.9	108.6	108.2	108.0
D 建設業	100.0	101.2	98.8	98.0	100.4	103.2	99.7	99.8
E 製造業	100.0	101.0	103.6	105.1	108.4	109.6	107.7	108.5
F 電気・ガス・熱供給・水道業	100.0	106.2	105.2	102.9	111.5	111.4	111.8	110.4
G 情報通信業	100.0	101.0	98.5	99.8	105.4	106.8	107.1	105.4
H 運輸業，郵便業	100.0	105.2	120.9	117.4	117.7	117.8	118.1	116.2
I 卸売業，小売業	100.0	102.2	102.1	100.9	104.5	106.4	107.2	105.7
J 金融業，保険業	100.0	99.6	98.2	104.2	113.8	117.5	116.2	116.6
K 不動産業，物品賃貸業	100.0	103.1	104.8	106.7	102.0	98.7	96.3	109.0
L 学術研究，専門・技術サービス業	100.0	101.5	105.3	110.1	117.8	117.9	121.7	120.1
M 宿泊業，飲食サービス業	100.0	76.2	97.6	100.4	123.9	124.5	126.9	126.3
N 生活関連サービス業，娯楽業	100.0	97.3	117.2	132.8	128.4	131.3	123.8	132.7
O 教育，学習支援業	100.0	105.4	108.9	103.6	104.9	104.3	99.6	102.1
P 医療，福祉	100.0	103.9	101.5	103.2	100.5	99.3	101.9	99.1
Q 複合サービス事業	100.0	96.7	97.2	95.4	96.3	96.3	95.7	94.1
R その他のサービス業	100.0	95.9	99.1	99.6	106.4	107.1	105.4	106.8

［規模５人以上］

月別										
令和６年10月	令和６年11月	令和６年12月	令和７年1月	令和７年2月	令和７年3月	令和７年4月	令和７年5月	令和７年6月	令和７年7月	
93.5	96.1	201.9	91.0	90.7	96.3	94.6	94.8	161.9	136.6	TL
81.4	85.9	217.7	80.5	78.3	90.4	84.1	86.6	131.8	153.1	D
93.5	96.3	221.3	91.1	94.1	96.8	98.1	93.4	158.2	162.9	E
77.6	75.9	310.5	76.3	77.2	80.7	80.0	78.9	282.2	78.9	F
90.0	93.5	197.9	87.8	90.1	94.2	91.9	88.8	209.2	123.8	G
98.0	97.0	208.6	84.8	84.0	87.5	87.7	85.1	115.4	112.4	H
90.6	97.5	188.1	89.9	87.8	93.9	90.0	95.7	150.7	146.9	I
90.5	90.7	254.2	84.2	89.7	94.1	91.9	124.3	257.3	109.8	J
90.4	92.3	203.6	98.8	96.7	97.9	99.6	98.7	185.5	129.4	K
97.6	96.4	219.1	84.9	82.8	99.8	87.1	85.5	140.9	143.7	L
123.8	118.0	210.1	115.5	110.6	117.8	117.4	113.7	141.7	137.9	M
126.0	148.5	210.5	132.1	133.1	140.2	137.4	135.0	274.1	170.1	N
95.4	85.5	248.9	87.2	88.4	89.9	93.3	85.0	239.8	136.6	O
93.3	100.8	167.6	95.9	95.7	99.7	98.8	98.0	128.5	124.1	P
85.0	76.9	212.3	80.2	78.1	82.4	90.4	83.8	208.6	87.6	Q
93.1	93.2	151.9	97.3	93.3	101.3	100.5	98.3	155.0	121.8	R

［規模３０人以上］

月別										
令和６年10月	令和６年11月	令和６年12月	令和７年1月	令和７年2月	令和７年3月	令和７年4月	令和７年5月	令和７年6月	令和７年7月	
91.3	94.0	212.8	88.4	87.2	93.7	92.4	92.2	170.2	136.6	TL
75.6	76.3	238.6	72.3	70.3	79.6	76.1	75.2	132.6	161.2	D
87.4	88.4	231.1	86.4	87.5	92.6	92.6	87.2	162.5	165.6	E
80.4	79.3	333.7	79.7	81.1	82.6	82.3	82.6	303.0	81.3	F
89.5	90.7	205.6	87.6	86.3	93.8	92.2	88.6	219.3	121.9	G
97.2	98.4	214.8	82.0	80.1	85.5	84.4	81.3	105.7	114.4	H
90.3	101.9	206.5	91.3	87.3	96.8	91.9	96.7	169.9	151.4	I
89.4	88.9	261.0	79.9	87.8	89.8	89.9	132.7	262.5	103.1	J
78.5	83.3	190.4	89.6	88.1	90.7	93.0	94.5	183.7	128.8	K
96.1	93.7	230.9	77.1	76.8	94.5	79.2	78.4	131.4	141.6	L
123.2	121.4	236.1	110.1	100.6	107.2	107.1	109.7	153.2	125.0	M
121.2	151.4	220.0	112.2	118.0	129.6	129.2	124.3	324.9	161.9	N
90.1	78.5	235.9	82.3	82.3	83.1	90.9	81.6	231.0	140.3	O
88.8	97.5	170.0	95.4	94.3	95.3	96.2	95.8	131.6	118.3	P
84.1	76.8	190.6	79.6	78.6	83.5	91.3	83.3	181.3	92.3	Q
98.5	96.9	166.0	98.5	94.5	105.3	103.8	102.3	163.9	119.7	R

［規模５人以上］

月別										
令和６年10月	令和６年11月	令和６年12月	令和７年1月	令和７年2月	令和７年3月	令和７年4月	令和７年5月	令和７年6月	令和７年7月	
110.6	109.9	110.1	108.5	108.4	109.8	111.9	110.9	112.0	111.8	TL
103.8	106.1	104.9	102.3	99.8	102.2	107.1	104.8	110.9	107.9	D
113.4	113.6	113.7	110.0	113.6	112.1	117.6	113.5	117.3	115.8	E
106.9	107.4	106.0	105.7	106.6	109.1	111.3	111.8	110.2	112.2	F
108.7	105.3	104.5	108.6	108.2	108.3	112.3	110.6	113.5	114.8	G
117.6	115.3	120.4	96.7	101.4	103.2	101.3	100.8	100.8	98.7	H
105.3	104.6	103.4	107.9	104.2	107.2	107.0	110.2	109.8	108.8	I
117.5	118.4	116.5	111.2	118.6	116.2	118.2	122.9	122.7	120.1	J
106.4	112.8	114.4	118.9	118.2	115.3	115.7	118.0	116.4	120.3	K
118.9	123.5	123.6	108.4	105.2	110.7	105.8	106.2	105.8	108.9	L
128.0	121.7	133.4	117.6	113.7	121.0	120.5	117.4	117.3	116.7	M
133.6	138.9	138.7	138.4	141.3	143.3	144.8	143.4	143.6	144.5	N
117.1	109.7	113.1	112.4	115.2	112.9	118.7	110.2	123.1	110.0	O
106.6	106.7	104.2	109.0	108.7	109.9	112.8	110.9	106.9	111.7	P
100.9	99.3	101.7	103.3	100.8	102.5	106.4	107.3	106.5	105.3	Q
102.8	100.1	101.0	105.5	102.6	105.9	108.0	107.1	108.7	113.2	R

［規模３０人以上］

月別										
令和６年10月	令和６年11月	令和６年12月	令和７年1月	令和７年2月	令和７年3月	令和７年4月	令和７年5月	令和７年6月	令和７年7月	
110.4	109.9	110.1	108.4	107.6	109.4	111.4	110.2	110.9	111.9	TL
101.9	101.2	104.2	96.6	94.6	97.2	103.5	100.1	103.3	102.8	D
110.6	110.5	111.5	109.2	110.4	110.0	115.6	111.2	114.2	115.3	E
111.8	112.4	111.4	110.6	112.1	113.8	116.1	117.5	116.1	115.9	F
109.7	106.4	105.7	109.7	109.5	109.1	113.9	111.7	115.1	116.4	G
119.3	117.6	123.5	98.5	98.2	102.7	97.5	97.4	99.5	101.5	H
106.9	108.1	106.0	112.0	108.3	111.2	111.1	113.1	113.3	112.8	I
116.4	116.8	116.2	106.0	116.4	113.4	115.4	120.9	119.8	119.9	J
97.7	104.2	105.8	111.6	111.1	111.5	110.8	113.9	114.7	121.8	K
121.5	127.0	125.1	103.8	104.9	109.5	101.0	105.5	100.0	105.9	L
127.3	125.7	127.4	110.5	103.7	109.9	109.8	113.9	111.6	106.1	M
131.2	134.1	131.8	120.9	127.5	134.2	139.3	135.1	135.7	140.3	N
110.7	102.6	106.1	107.9	108.2	107.8	116.7	107.0	117.0	108.1	O
103.0	104.0	101.5	109.7	108.4	109.7	111.8	109.8	103.9	108.3	P
97.5	96.9	97.6	100.4	99.4	102.2	104.2	104.0	104.1	104.9	Q
108.3	105.7	107.1	109.2	104.8	108.5	110.4	110.3	111.5	115.6	R

第２０表　産業別名目賃金指数（所定内給与）

産業	令和2年平均	令和3年平均	令和4年平均	令和5年平均	令和6年平均	令和6年7月	令和6年8月	令和6年9月
TL 調査産業計	100.0	100.9	101.8	102.8	107.5	108.8	107.7	107.9
D 建設業	100.0	100.5	101.9	100.0	102.9	104.1	100.6	102.3
E 製造業	100.0	101.5	104.0	106.1	111.0	111.0	110.9	112.3
F 電気・ガス・熱供給・水道業	100.0	103.5	99.6	100.4	105.5	107.5	106.3	105.5
G 情報通信業	100.0	99.8	98.7	99.4	104.9	107.0	106.3	105.4
H 運輸業，郵便業	100.0	105.0	114.7	113.9	113.6	113.3	113.0	111.9
I 卸売業，小売業	100.0	102.5	99.8	98.9	103.1	104.8	104.8	103.4
J 金融業，保険業	100.0	100.2	100.9	108.2	117.8	119.7	119.9	119.6
K 不動産業，物品賃貸業	100.0	96.7	102.4	106.2	106.4	107.1	102.6	112.7
L 学術研究，専門・技術サービス業	100.0	102.6	105.0	108.9	117.2	118.0	122.0	119.4
M 宿泊業，飲食サービス業	100.0	92.1	103.7	105.5	121.1	131.2	125.2	125.2
N 生活関連サービス業，娯楽業	100.0	102.9	111.7	117.8	129.9	137.4	133.4	133.5
O 教育，学習支援業	100.0	99.8	102.3	100.9	107.3	109.8	99.3	103.0
P 医療，福祉	100.0	103.1	103.2	106.3	103.8	103.8	104.6	104.0
Q 複合サービス事業	100.0	97.4	99.1	97.5	99.5	100.6	99.7	99.8
R その他のサービス業	100.0	93.6	94.3	95.1	99.5	99.4	99.4	100.0

第２１表　産業別名目賃金指数（所定内給与）

産業	令和2年平均	令和3年平均	令和4年平均	令和5年平均	令和6年平均	令和6年7月	令和6年8月	令和6年9月
TL 調査産業計	100.0	100.4	102.1	103.1	107.0	107.7	107.3	107.7
D 建設業	100.0	99.2	96.8	96.0	97.8	100.6	97.7	97.6
E 製造業	100.0	100.7	102.3	104.7	107.9	109.3	107.3	108.4
F 電気・ガス・熱供給・水道業	100.0	105.4	103.7	103.3	109.9	111.0	110.4	109.5
G 情報通信業	100.0	100.0	99.6	100.1	105.8	107.6	107.3	106.4
H 運輸業，郵便業	100.0	103.1	119.5	117.9	115.8	114.3	116.6	114.4
I 卸売業，小売業	100.0	101.7	101.4	99.8	103.8	105.7	106.4	105.6
J 金融業，保険業	100.0	99.2	99.9	108.1	117.5	120.5	119.5	121.2
K 不動産業，物品賃貸業	100.0	102.1	103.9	107.2	103.1	100.4	97.8	110.8
L 学術研究，専門・技術サービス業	100.0	100.8	103.2	109.7	117.2	117.9	122.0	121.5
M 宿泊業，飲食サービス業	100.0	76.7	97.8	99.8	122.2	123.4	125.3	124.8
N 生活関連サービス業，娯楽業	100.0	96.4	115.4	129.9	126.9	129.9	122.2	131.8
O 教育，学習支援業	100.0	105.6	107.0	101.8	102.4	101.6	96.8	99.6
P 医療，福祉	100.0	103.0	100.0	102.2	100.0	99.0	100.6	98.9
Q 複合サービス事業	100.0	97.7	96.1	94.7	96.5	97.8	95.5	96.2
R その他のサービス業	100.0	96.2	97.9	98.5	104.6	105.1	104.5	105.5

第２２表　産業別実質賃金指数（現金給与総額）

産業	令和2年平均	令和3年平均	令和4年平均	令和5年平均	令和6年平均	令和6年7月	令和6年8月	令和6年9月
TL 調査産業計	100.0	101.7	101.0	98.7	100.5	118.7	82.6	85.0
D 建設業	100.0	97.1	97.9	92.9	96.2	141.6	73.9	74.7
E 製造業	100.0	102.4	103.5	101.9	104.2	136.4	83.9	86.5
F 電気・ガス・熱供給・水道業	100.0	104.6	91.7	90.3	103.3	70.3	69.9	68.6
G 情報通信業	100.0	100.6	94.0	93.8	96.8	100.0	77.1	77.0
H 運輸業，郵便業	100.0	105.0	115.6	111.5	104.4	121.4	88.1	88.1
I 卸売業，小売業	100.0	103.5	99.6	95.7	97.8	126.8	80.3	85.2
J 金融業，保険業	100.0	100.0	96.2	101.4	108.7	96.5	80.9	84.5
K 不動産業，物品賃貸業	100.0	100.1	103.4	103.6	97.0	114.7	78.3	84.8
L 学術研究，専門・技術サービス業	100.0	101.9	104.4	102.4	103.4	119.7	91.3	99.5
M 宿泊業，飲食サービス業	100.0	92.1	106.4	106.1	120.4	133.4	112.3	110.9
N 生活関連サービス業，娯楽業	100.0	103.0	113.4	121.4	128.6	152.6	113.7	117.6
O 教育，学習支援業	100.0	99.3	100.7	96.8	100.8	87.9	71.0	75.0
P 医療，福祉	100.0	106.2	102.7	100.7	95.4	113.6	84.1	82.9
Q 複合サービス事業	100.0	97.0	96.9	94.2	91.7	72.4	69.8	69.0
R その他のサービス業	100.0	95.6	97.2	94.1	95.1	100.8	82.5	84.7

第２３表　産業別実質賃金指数（現金給与総額）

産業	令和2年平均	令和3年平均	令和4年平均	令和5年平均	令和6年平均	令和6年7月	令和6年8月	令和6年9月
TL 調査産業計	100.0	102.0	101.9	99.2	100.4	116.2	79.6	83.8
D 建設業	100.0	98.1	95.7	90.6	93.2	148.0	66.5	67.9
E 製造業	100.0	100.3	100.5	99.6	100.5	136.4	77.1	80.7
F 電気・ガス・熱供給・水道業	100.0	108.3	99.2	93.7	110.0	72.2	73.3	71.8
G 情報通信業	100.0	100.8	94.2	95.2	97.2	98.8	76.6	76.6
H 運輸業，郵便業	100.0	105.5	121.0	113.0	106.7	119.3	90.0	88.8
I 卸売業，小売業	100.0	103.9	103.0	99.2	101.1	126.8	78.8	89.8
J 金融業，保険業	100.0	99.1	96.1	100.3	108.8	101.1	79.9	82.7
K 不動産業，物品賃貸業	100.0	105.8	104.7	100.2	89.9	97.2	69.8	80.6
L 学術研究，専門・技術サービス業	100.0	101.3	103.9	100.2	101.5	118.5	80.7	101.3
M 宿泊業，飲食サービス業	100.0	76.9	104.1	103.7	126.0	126.9	111.1	111.1
N 生活関連サービス業，娯楽業	100.0	98.0	117.6	141.8	131.5	151.7	102.8	116.9
O 教育，学習支援業	100.0	106.1	105.9	98.5	95.9	80.5	68.7	71.4
P 医療，福祉	100.0	107.3	100.6	96.7	91.4	108.4	79.3	77.4
Q 複合サービス事業	100.0	97.9	95.3	91.1	87.5	71.6	68.6	67.8
R その他のサービス業	100.0	99.1	101.2	97.6	100.4	102.6	87.2	90.3

［規模５人以上］

月別	令和６年10月	令和６年11月	令和６年12月	令和７年1月	令和７年2月	令和７年3月	令和７年4月	令和７年5月	令和７年6月	令和７年7月
TL	109.7	108.9	109.1	108.1	107.9	109.0	111.2	110.6	111.8	110.8
D	101.8	104.3	103.3	102.6	98.9	99.7	104.7	105.5	110.6	107.1
E	112.4	112.0	112.7	109.8	112.7	110.8	116.5	113.5	116.6	114.3
F	106.7	106.1	106.2	106.9	106.7	108.0	110.2	111.8	111.6	112.8
G	107.8	105.3	104.7	109.0	108.7	108.3	112.1	110.9	113.8	114.4
H	116.2	112.3	117.5	93.9	98.5	100.3	99.8	98.5	99.6	94.4
I	104.9	104.0	102.8	107.1	104.0	106.4	106.5	109.5	109.4	107.8
J	121.2	121.1	119.8	114.2	122.6	119.2	121.0	125.7	124.8	123.0
K	105.9	112.3	114.1	118.3	116.2	113.3	113.3	117.3	116.4	120.0
L	119.8	123.3	123.3	110.7	106.8	110.9	105.6	107.3	106.4	111.1
M	124.4	120.8	132.3	116.3	112.5	119.2	119.5	116.0	116.7	114.8
N	133.9	139.5	139.3	139.2	142.2	143.8	145.4	144.3	145.1	144.5
O	114.7	107.5	109.8	113.2	114.3	113.5	119.2	110.8	123.4	110.8
P	105.8	106.9	103.5	108.1	108.4	110.2	112.9	110.9	107.3	111.5
Q	100.8	97.8	101.9	102.8	99.4	102.3	107.1	107.3	106.3	105.0
R	101.1	98.4	99.3	103.5	100.9	103.2	106.0	105.0	107.0	109.8

［規模３０人以上］

月別	令和６年10月	令和６年11月	令和６年12月	令和７年1月	令和７年2月	令和７年3月	令和７年4月	令和７年5月	令和７年6月	令和７年7月
TL	109.4	108.8	109.0	108.1	107.2	108.8	110.9	110.1	110.8	111.3
D	98.1	97.5	102.4	95.6	93.0	94.5	102.0	100.1	103.5	102.1
E	109.5	109.1	110.5	109.2	109.6	109.1	114.5	111.2	113.7	114.1
F	110.3	109.9	110.3	110.8	111.0	111.7	113.9	116.3	116.2	115.5
G	108.9	106.7	106.3	110.6	110.4	109.5	114.0	112.6	116.0	116.3
H	117.2	113.8	119.8	95.4	95.0	99.4	94.7	94.3	97.4	97.8
I	106.3	107.2	105.3	111.5	108.4	110.6	110.4	112.5	112.7	111.6
J	121.1	120.4	120.1	109.9	121.5	117.7	119.5	125.0	122.3	123.7
K	99.0	105.3	107.0	112.7	112.0	111.8	110.3	114.8	116.9	122.4
L	122.6	126.6	124.3	105.1	105.7	109.2	99.7	105.6	99.5	107.6
M	125.8	124.3	125.5	107.5	101.6	107.4	107.9	111.7	109.7	104.6
N	129.4	132.6	130.4	119.6	126.1	132.1	137.0	133.4	134.4	139.2
O	108.0	100.2	102.6	108.9	107.3	108.6	117.8	107.8	117.5	109.1
P	102.1	104.6	100.8	108.9	108.0	110.5	112.1	110.0	104.7	108.2
Q	97.7	95.7	97.3	100.7	97.3	102.6	106.4	104.1	102.4	104.7
R	106.3	103.6	105.0	107.7	103.4	106.1	108.8	108.6	110.1	113.2

［規模５人以上］

月別	令和６年10月	令和６年11月	令和６年12月	令和７年1月	令和７年2月	令和７年3月	令和７年4月	令和７年5月	令和７年6月	令和７年7月
TL	84.4	86.2	179.8	80.7	80.9	85.5	83.6	83.5	142.6	120.2
D	73.5	77.0	193.9	71.4	69.8	80.3	74.3	76.3	116.1	134.8
E	84.4	86.4	197.1	80.8	83.9	86.0	86.7	82.3	139.4	143.4
F	70.0	68.1	276.5	67.7	68.9	71.7	70.7	69.5	248.6	69.5
G	81.2	83.9	176.2	77.9	80.4	83.7	81.2	78.2	184.3	109.0
H	88.4	87.0	185.8	75.2	74.9	77.7	77.5	75.0	101.7	98.9
I	81.8	87.4	167.5	79.8	78.3	83.4	79.5	84.3	132.8	129.3
J	81.7	81.3	226.4	74.7	80.0	83.6	81.2	109.5	226.7	96.7
K	81.6	82.8	181.3	87.7	86.3	86.9	88.0	87.0	163.4	113.9
L	88.1	86.5	195.1	75.3	73.9	88.6	76.9	75.3	124.1	126.5
M	111.7	105.8	187.1	102.5	98.7	104.6	103.7	100.2	124.8	121.4
N	113.7	133.2	187.4	117.2	118.7	124.5	121.4	118.9	241.5	149.7
O	86.1	76.7	221.6	77.4	78.9	79.8	82.4	74.9	211.3	120.2
P	84.2	90.4	149.2	85.1	85.4	88.5	87.3	86.3	113.2	109.2
Q	76.7	69.0	189.0	71.2	69.7	73.2	79.9	73.8	183.8	77.1
R	84.0	83.6	135.3	86.3	83.2	90.0	88.8	86.6	136.6	107.2

［規模３０人以上］

月別	令和６年10月	令和６年11月	令和６年12月	令和７年1月	令和７年2月	令和７年3月	令和７年4月	令和７年5月	令和７年6月	令和７年7月
TL	82.4	84.3	189.5	78.4	77.8	83.2	81.6	81.2	150.0	120.2
D	68.2	68.4	212.5	64.2	62.7	70.7	67.2	66.3	116.8	141.9
E	78.9	79.3	205.8	76.7	78.1	82.2	81.8	76.8	143.2	145.8
F	72.6	71.1	297.2	70.7	72.3	73.4	72.7	72.8	267.0	71.6
G	80.8	81.3	183.1	77.7	77.0	83.3	81.4	78.1	193.2	107.3
H	87.7	88.3	191.3	72.8	71.5	75.9	74.6	71.6	93.1	100.7
I	81.5	91.4	183.9	81.0	77.9	86.0	81.2	85.2	149.7	133.3
J	80.7	79.7	232.4	70.9	78.3	79.8	79.4	116.9	231.3	90.8
K	70.8	74.7	169.5	79.5	78.6	80.6	82.2	83.3	161.9	113.4
L	86.7	84.0	205.6	68.4	68.5	83.9	70.0	69.1	115.8	124.6
M	111.2	108.9	210.2	97.7	89.7	95.2	94.6	96.7	135.0	110.0
N	109.4	135.8	195.9	99.6	105.3	115.1	114.1	109.5	286.3	142.5
O	81.3	70.4	210.1	73.0	73.4	73.8	80.3	71.9	203.5	123.5
P	80.1	87.4	151.4	84.6	84.1	84.6	85.0	84.4	115.9	104.1
Q	75.9	68.9	169.7	70.6	70.1	74.2	80.7	73.4	159.7	81.3
R	88.9	86.9	147.8	87.4	84.3	93.5	91.7	90.1	144.4	105.4

第２４表　産業別実質賃金指数（きまって支給する給与）

産業	令和2年平均	令和3年平均	令和4年平均	令和5年平均	令和6年平均	令和6年7月	令和6年8月	令和6年9月
TL 調査産業計	100.0	102.2	100.5	97.6	98.9	99.9	98.1	98.6
D 建設業	100.0	102.6	100.1	94.9	95.2	96.5	92.2	94.4
E 製造業	100.0	103.1	103.5	100.8	102.0	101.6	100.7	102.5
F 電気・ガス・熱供給・水道業	100.0	104.2	97.3	93.5	96.6	97.4	96.3	96.0
G 情報通信業	100.0	101.9	96.3	93.5	95.6	96.9	96.1	95.4
H 運輸業，郵便業	100.0	107.1	113.4	108.5	105.0	104.8	103.1	103.0
I 卸売業，小売業	100.0	103.4	98.2	93.8	94.4	95.9	95.1	94.1
J 金融業，保険業	100.0	101.1	97.5	99.4	104.8	106.5	105.4	105.7
K 不動産業，物品賃貸業	100.0	98.6	101.7	101.6	97.5	97.0	93.0	102.4
L 学術研究，専門・技術サービス業	100.0	104.3	105.5	103.7	107.4	106.9	110.0	108.0
M 宿泊業，飲食サービス業	100.0	92.2	101.5	100.8	112.3	121.9	114.2	114.7
N 生活関連サービス業，娯楽業	100.0	102.8	109.9	111.6	117.9	124.4	120.2	120.9
O 教育，学習支援業	100.0	100.7	101.9	96.7	100.3	102.5	92.3	96.0
P 医療，福祉	100.0	104.4	102.2	101.0	95.2	95.0	95.7	95.1
Q 複合サービス事業	100.0	97.1	96.6	92.3	91.1	90.8	90.0	89.3
R その他のサービス業	100.0	94.6	93.3	90.6	92.2	92.4	91.0	92.3

第２５表　産業別実質賃金指数（きまって支給する給与）

産業	令和2年平均	令和3年平均	令和4年平均	令和5年平均	令和6年平均	令和6年7月	令和6年8月	令和6年9月
TL 調査産業計	100.0	102.0	101.1	97.8	98.5	99.0	97.9	98.4
D 建設業	100.0	102.1	96.9	92.5	91.7	94.1	90.2	90.9
E 製造業	100.0	101.9	101.6	99.2	99.0	99.9	97.5	98.8
F 電気・ガス・熱供給・水道業	100.0	107.2	103.1	97.1	101.8	101.5	101.2	100.5
G 情報通信業	100.0	101.9	96.6	94.2	96.3	97.4	96.9	96.0
H 運輸業，郵便業	100.0	106.2	118.5	110.8	107.5	107.4	106.9	105.8
I 卸売業，小売業	100.0	103.1	100.1	95.2	95.4	97.0	97.0	96.3
J 金融業，保険業	100.0	100.5	96.3	98.3	103.9	107.1	105.2	106.2
K 不動産業，物品賃貸業	100.0	104.0	102.7	100.7	93.2	90.0	87.1	99.3
L 学術研究，専門・技術サービス業	100.0	102.4	103.2	103.9	107.6	107.5	110.1	109.4
M 宿泊業，飲食サービス業	100.0	76.9	95.7	94.7	113.2	113.5	114.8	115.0
N 生活関連サービス業，娯楽業	100.0	98.2	114.9	125.3	117.3	119.7	112.0	120.9
O 教育，学習支援業	100.0	106.4	106.8	97.7	95.8	95.1	90.1	93.0
P 医療，福祉	100.0	104.8	99.5	97.4	91.8	90.5	92.2	90.3
Q 複合サービス事業	100.0	97.6	95.3	90.0	87.9	87.8	86.6	85.7
R その他のサービス業	100.0	96.8	97.2	94.0	97.2	97.6	95.4	97.3

第２６表　産業別労働時間指数（総実労働時間）

産業	令和2年平均	令和3年平均	令和4年平均	令和5年平均	令和6年平均	令和6年7月	令和6年8月	令和6年9月
TL 調査産業計	100.0	101.0	101.1	101.1	102.8	106.6	100.3	101.4
D 建設業	100.0	100.0	97.2	97.7	99.3	104.3	95.4	96.5
E 製造業	100.0	102.2	103.5	103.1	102.9	104.3	97.3	102.9
F 電気・ガス・熱供給・水道業	100.0	103.8	103.5	102.3	104.6	113.2	103.1	99.2
G 情報通信業	100.0	102.2	100.7	101.9	101.2	106.0	99.0	96.9
H 運輸業，郵便業	100.0	100.7	104.1	103.9	105.8	109.0	101.3	104.1
I 卸売業，小売業	100.0	101.4	99.8	99.8	100.2	103.0	99.9	99.0
J 金融業，保険業	100.0	98.4	96.5	99.5	102.2	107.8	102.4	98.1
K 不動産業，物品賃貸業	100.0	100.7	104.7	108.7	104.5	104.6	101.4	105.4
L 学術研究，専門・技術サービス業	100.0	104.2	106.1	105.5	105.1	110.9	101.8	102.1
M 宿泊業，飲食サービス業	100.0	96.5	104.2	102.5	111.6	118.7	112.1	111.5
N 生活関連サービス業，娯楽業	100.0	104.8	111.1	111.9	122.1	129.6	127.7	123.1
O 教育，学習支援業	100.0	96.7	96.7	99.4	105.7	113.9	84.6	103.7
P 医療，福祉	100.0	103.6	103.0	104.3	101.0	103.7	103.4	100.3
Q 複合サービス事業	100.0	100.0	99.3	100.0	98.8	106.8	97.8	92.6
R その他のサービス業	100.0	97.6	98.8	95.9	100.7	105.8	99.8	99.0

第２７表　産業別労働時間指数（総実労働時間）

産業	令和2年平均	令和3年平均	令和4年平均	令和5年平均	令和6年平均	令和6年7月	令和6年8月	令和6年9月
TL 調査産業計	100.0	100.5	101.4	101.4	102.7	106.1	100.4	100.4
D 建設業	100.0	101.5	97.8	98.4	97.6	102.0	93.4	93.5
E 製造業	100.0	101.5	102.4	101.5	101.6	103.8	97.3	100.1
F 電気・ガス・熱供給・水道業	100.0	105.4	105.6	104.7	108.0	116.5	106.2	101.8
G 情報通信業	100.0	102.8	101.0	102.7	101.9	106.9	100.2	96.8
H 運輸業，郵便業	100.0	101.6	106.5	103.7	107.0	111.8	105.2	104.9
I 卸売業，小売業	100.0	100.9	101.7	101.2	100.7	102.9	101.3	98.2
J 金融業，保険業	100.0	99.3	99.2	100.9	103.4	110.3	105.3	98.6
K 不動産業，物品賃貸業	100.0	102.5	105.0	107.3	100.8	100.3	95.6	100.5
L 学術研究，専門・技術サービス業	100.0	102.8	102.2	103.7	104.8	112.7	101.2	99.5
M 宿泊業，飲食サービス業	100.0	84.8	97.6	100.4	118.0	117.2	120.2	119.2
N 生活関連サービス業，娯楽業	100.0	106.4	127.6	132.2	133.2	136.3	130.8	133.3
O 教育，学習支援業	100.0	97.7	101.6	103.5	104.5	109.7	83.7	104.0
P 医療，福祉	100.0	104.5	100.6	101.9	98.5	99.6	101.6	96.0
Q 複合サービス事業	100.0	98.8	100.8	100.2	99.6	107.6	98.4	94.0
R その他のサービス業	100.0	96.8	99.3	97.5	102.3	107.2	100.3	100.1

［規模５人以上］

月別	令和６年10月	令和６年11月	令和６年12月	令和７年1月	令和７年2月	令和７年3月	令和７年4月	令和７年5月	令和７年6月	令和７年7月
TL	99.8	98.6	98.0	96.3	96.7	97.5	98.9	97.7	98.7	98.4
D	93.7	95.2	93.4	90.8	89.0	90.8	94.6	92.3	97.7	95.0
E	102.3	101.9	101.2	97.6	101.3	99.6	103.9	100.0	103.3	101.9
F	96.5	96.3	94.4	93.8	95.1	96.9	98.3	98.5	97.1	98.8
G	98.1	94.4	93.1	96.4	96.5	96.2	99.2	97.4	100.0	101.1
H	106.1	103.4	107.2	85.8	90.5	91.7	89.5	88.8	88.8	86.9
I	95.0	93.8	92.1	95.7	93.0	95.2	94.5	97.1	96.7	95.8
J	106.0	106.2	103.7	98.7	105.8	103.2	104.4	108.3	108.1	105.7
K	96.0	101.2	101.9	105.5	105.4	102.4	102.2	104.0	102.6	105.9
L	107.3	110.8	110.1	96.2	93.8	98.3	93.5	93.6	93.2	95.9
M	115.5	109.1	118.8	104.3	101.4	107.5	106.4	103.4	103.3	102.7
N	120.6	124.6	123.5	122.8	126.0	127.3	127.9	126.3	126.5	127.2
O	105.7	98.4	100.7	99.7	102.8	100.3	104.9	97.1	108.5	96.8
P	96.2	95.7	92.8	96.7	97.0	97.6	99.6	97.7	94.2	98.3
Q	91.1	89.1	90.6	91.7	89.9	91.0	94.0	94.5	93.8	92.7
R	92.8	89.8	89.9	93.6	91.5	94.0	95.4	94.4	95.8	99.6

［規模３０人以上］

月別	令和６年10月	令和６年11月	令和６年12月	令和７年1月	令和７年2月	令和７年3月	令和７年4月	令和７年5月	令和７年6月	令和７年7月
TL	99.6	98.6	98.0	96.2	96.0	97.2	98.4	97.1	97.7	98.5
D	92.0	90.8	92.8	85.7	84.4	86.3	91.4	88.2	91.0	90.5
E	99.8	99.1	99.3	96.9	98.5	97.7	102.1	98.0	100.6	101.5
F	100.9	100.8	99.2	98.1	100.0	101.1	102.6	103.5	102.3	102.0
G	99.0	95.4	94.1	97.3	97.7	96.9	100.6	98.4	101.4	102.5
H	107.7	105.5	110.0	87.4	87.6	91.2	86.1	85.8	87.7	89.3
I	96.5	97.0	94.4	99.4	96.6	98.8	98.1	99.6	99.8	99.3
J	105.1	104.8	103.5	94.1	103.8	100.7	101.9	106.5	105.6	105.5
K	88.2	93.5	94.2	99.0	99.1	99.0	97.9	100.4	101.1	107.2
L	109.7	113.9	111.4	92.1	93.6	97.2	89.2	93.0	88.1	93.2
M	114.9	112.7	113.4	98.0	92.5	97.6	97.0	100.4	98.3	93.4
N	118.4	120.3	117.4	107.3	113.7	119.2	123.1	119.0	119.6	123.5
O	99.9	92.0	94.5	95.7	96.5	95.7	103.1	94.3	103.1	95.2
P	93.0	93.3	90.4	97.3	96.7	97.4	98.8	96.7	91.5	95.3
Q	88.0	86.9	86.9	89.1	88.7	90.8	92.0	91.6	91.7	92.3
R	97.7	94.8	95.4	96.9	93.5	96.4	97.5	97.2	98.2	101.8

［規模５人以上］

月別	令和６年10月	令和６年11月	令和６年12月	令和７年1月	令和７年2月	令和７年3月	令和７年4月	令和７年5月	令和７年6月	令和７年7月
TL	105.5	105.7	102.9	96.4	98.6	99.6	105.2	101.1	105.7	106.5
D	103.4	105.3	101.4	89.1	95.4	95.7	100.4	93.5	101.3	102.2
E	104.3	108.7	104.5	93.0	104.4	100.1	108.2	97.9	109.3	107.8
F	114.3	105.5	101.2	98.0	94.6	102.9	109.5	101.8	107.8	112.0
G	106.2	102.3	101.0	98.7	97.3	99.7	105.7	101.6	105.3	109.3
H	107.7	110.7	107.4	94.3	97.9	98.2	100.3	101.4	99.7	105.6
I	101.0	103.7	100.8	95.2	97.3	96.4	101.4	98.5	103.2	101.8
J	102.8	105.0	101.5	97.2	96.1	97.3	105.7	103.5	108.1	108.0
K	105.5	110.0	103.4	97.8	101.2	101.0	104.1	102.4	105.2	105.8
L	106.0	110.3	108.8	94.9	97.6	100.5	105.1	98.0	105.0	106.4
M	115.4	110.4	114.5	106.3	101.6	109.6	108.1	109.0	105.4	108.4
N	126.8	127.9	126.5	121.6	118.7	122.7	126.9	126.6	128.2	126.3
O	117.7	110.2	103.3	98.9	95.8	94.0	109.2	103.4	119.8	109.3
P	103.1	100.4	98.1	96.0	96.8	100.4	107.2	102.7	104.2	106.9
Q	106.0	94.8	102.7	94.7	89.1	99.2	103.0	99.4	100.7	109.0
R	104.7	101.0	99.5	99.6	97.6	101.8	104.8	102.6	105.0	110.0

［規模３０人以上］

月別	令和６年10月	令和６年11月	令和６年12月	令和７年1月	令和７年2月	令和７年3月	令和７年4月	令和７年5月	令和７年6月	令和７年7月
TL	105.8	105.3	102.0	97.0	97.0	98.6	104.7	101.1	104.5	106.8
D	102.3	103.9	98.1	91.0	90.8	91.9	97.7	91.2	96.4	101.2
E	104.6	107.0	102.5	93.5	101.7	98.8	105.9	96.4	105.6	107.4
F	117.8	108.5	103.9	100.2	96.6	104.6	111.4	104.2	110.6	115.0
G	107.1	102.4	101.3	99.3	97.0	100.0	106.0	102.2	105.3	110.4
H	110.5	111.2	107.6	97.7	97.6	100.4	101.6	103.2	99.7	104.0
I	101.0	104.6	100.7	96.1	97.6	95.2	101.6	98.4	103.1	103.6
J	104.4	106.4	103.3	97.0	96.4	98.4	107.1	103.0	108.6	110.3
K	102.0	105.2	101.1	93.6	95.4	98.6	101.0	97.3	102.1	107.3
L	109.3	109.9	105.6	96.7	98.3	101.1	105.5	100.8	103.4	108.9
M	118.2	121.6	120.4	107.9	101.2	108.2	107.7	113.1	111.1	108.0
N	139.1	139.1	135.4	121.2	119.1	124.8	135.0	131.8	133.9	135.8
O	114.3	105.7	99.1	96.7	90.3	88.9	106.8	103.4	116.4	108.8
P	100.6	97.0	95.6	96.8	94.6	100.1	107.4	103.2	101.6	105.4
Q	106.3	97.3	106.0	96.0	89.6	100.0	102.6	97.2	99.5	106.1
R	105.5	101.8	100.9	99.1	96.5	100.5	103.3	102.6	103.8	108.9

第２８表　産業別労働時間指数（所定内労働時間）

産業	令和2年平均	令和3年平均	令和4年平均	令和5年平均	令和6年平均	令和6年7月	令和6年8月	令和6年9月
TL 調査産業計	100.0	100.9	100.6	100.8	102.2	106.3	100.2	101.1
D 建設業	100.0	99.2	97.9	98.1	99.2	104.0	95.6	96.2
E 製造業	100.0	101.8	101.7	102.3	102.4	104.2	97.1	102.9
F 電気・ガス・熱供給・水道業	100.0	103.8	103.2	102.3	103.1	113.5	101.6	97.8
G 情報通信業	100.0	101.3	101.5	102.3	101.4	107.3	99.1	97.1
H 運輸業，郵便業	100.0	101.4	104.5	103.8	104.8	108.9	101.2	103.2
I 卸売業，小売業	100.0	100.9	99.3	99.8	100.2	103.0	99.9	99.4
J 金融業，保険業	100.0	98.5	97.0	100.1	101.7	107.4	102.4	97.9
K 不動産業，物品賃貸業	100.0	99.8	103.0	105.1	102.5	103.2	100.2	104.5
L 学術研究，専門・技術サービス業	100.0	102.4	102.8	103.4	103.9	110.3	102.1	101.8
M 宿泊業，飲食サービス業	100.0	97.6	104.8	102.2	110.0	115.9	110.9	110.1
N 生活関連サービス業，娯楽業	100.0	106.3	110.9	113.3	124.1	132.1	129.9	124.3
O 教育，学習支援業	100.0	98.0	96.8	97.6	104.1	112.8	85.9	101.4
P 医療，福祉	100.0	103.8	103.2	104.3	101.1	103.6	103.2	100.5
Q 複合サービス事業	100.0	100.4	99.3	99.5	98.3	107.0	99.2	92.5
R その他のサービス業	100.0	97.6	97.7	95.4	99.8	105.1	99.4	98.2

第２９表　産業別労働時間指数（所定内労働時間）

産業	令和2年平均	令和3年平均	令和4年平均	令和5年平均	令和6年平均	令和6年7月	令和6年8月	令和6年9月
TL 調査産業計	100.0	100.3	101.0	101.3	102.4	106.1	100.6	100.1
D 建設業	100.0	99.6	98.0	98.2	97.3	102.5	94.1	92.8
E 製造業	100.0	101.6	101.3	101.5	101.8	104.5	97.7	100.4
F 電気・ガス・熱供給・水道業	100.0	104.3	103.2	103.9	105.0	115.6	103.4	99.1
G 情報通信業	100.0	102.0	102.6	103.5	102.4	108.6	100.7	97.3
H 運輸業，郵便業	100.0	101.9	106.7	104.2	106.1	110.6	105.0	103.6
I 卸売業，小売業	100.0	100.1	100.9	100.2	100.0	102.5	100.5	98.0
J 金融業，保険業	100.0	98.8	99.9	102.7	103.8	110.3	105.4	99.4
K 不動産業，物品賃貸業	100.0	101.9	104.3	107.6	101.7	101.9	97.0	101.6
L 学術研究，専門・技術サービス業	100.0	101.2	99.2	101.7	102.7	111.6	100.5	97.9
M 宿泊業，飲食サービス業	100.0	85.4	98.3	100.6	116.4	116.4	119.0	117.4
N 生活関連サービス業，娯楽業	100.0	105.6	127.4	132.2	134.4	137.7	131.9	134.6
O 教育，学習支援業	100.0	99.0	102.9	102.0	103.9	109.9	85.7	102.0
P 医療，福祉	100.0	104.5	100.6	102.4	98.9	99.8	101.9	96.7
Q 複合サービス事業	100.0	99.8	99.4	99.6	99.4	107.5	99.9	94.6
R その他のサービス業	100.0	97.2	98.1	96.8	101.1	106.4	100.0	99.2

第３０表　産業別労働時間指数（所定外労働時間）

産業	令和2年平均	令和3年平均	令和4年平均	令和5年平均	令和6年平均	令和6年7月	令和6年8月	令和6年9月
TL 調査産業計	100.0	102.3	106.3	105.1	109.2	110.6	100.0	104.7
D 建設業	100.0	108.7	90.8	93.9	99.7	107.6	93.7	99.4
E 製造業	100.0	108.8	128.5	114.2	108.8	105.1	100.0	102.0
F 電気・ガス・熱供給・水道業	100.0	104.0	107.3	103.4	121.7	111.0	118.9	115.7
G 情報通信業	100.0	111.4	92.1	97.1	98.6	92.1	96.4	95.0
H 運輸業，郵便業	100.0	95.7	100.5	105.0	113.7	109.7	101.6	110.8
I 卸売業，小売業	100.0	110.5	108.7	101.2	100.1	103.1	100.0	90.8
J 金融業，保険業	100.0	97.8	91.7	93.2	107.7	112.7	102.4	100.0
K 不動産業，物品賃貸業	100.0	114.6	129.5	162.3	134.9	125.3	119.8	118.7
L 学術研究，専門・技術サービス業	100.0	125.5	144.7	130.8	119.6	118.5	99.2	106.7
M 宿泊業，飲食サービス業	100.0	73.2	90.1	107.7	145.5	178.4	137.8	140.5
N 生活関連サービス業，娯楽業	100.0	76.4	116.7	87.7	86.0	84.3	88.2	103.9
O 教育，学習支援業	100.0	76.8	95.1	129.6	132.4	130.8	64.6	141.5
P 医療，福祉	100.0	98.4	99.0	102.7	98.8	107.5	107.5	95.0
Q 複合サービス事業	100.0	93.4	98.0	107.8	107.6	102.5	73.4	94.9
R その他のサービス業	100.0	97.2	116.1	103.8	114.8	115.3	107.1	111.8

第３１表　産業別労働時間指数（所定外労働時間）

産業	令和2年平均	令和3年平均	令和4年平均	令和5年平均	令和6年平均	令和6年7月	令和6年8月	令和6年9月
TL 調査産業計	100.0	102.8	105.5	103.1	107.1	106.0	99.0	104.0
D 建設業	100.0	115.7	97.1	100.8	100.5	98.5	88.3	99.0
E 製造業	100.0	100.7	116.2	101.9	99.3	96.7	92.6	97.5
F 電気・ガス・熱供給・水道業	100.0	118.5	131.7	112.3	141.3	125.6	137.6	131.6
G 情報通信業	100.0	110.3	86.6	95.9	97.1	91.3	95.3	92.0
H 運輸業，郵便業	100.0	99.4	104.8	100.0	113.7	120.4	106.5	114.0
I 卸売業，小売業	100.0	116.4	115.7	118.9	112.7	110.0	115.7	102.9
J 金融業，保険業	100.0	103.5	92.6	84.1	100.3	110.8	104.3	91.4
K 不動産業，物品賃貸業	100.0	109.5	113.6	104.1	91.1	83.3	80.0	89.2
L 学術研究，専門・技術サービス業	100.0	121.8	136.3	125.4	128.7	124.8	108.3	117.4
M 宿泊業，飲食サービス業	100.0	72.9	83.7	95.8	149.1	134.8	145.7	154.3
N 生活関連サービス業，娯楽業	100.0	121.2	132.2	131.7	110.0	106.7	108.9	106.7
O 教育，学習支援業	100.0	80.6	84.9	123.7	112.4	108.3	57.1	131.0
P 医療，福祉	100.0	104.6	98.0	88.7	86.7	92.5	94.3	77.4
Q 複合サービス事業	100.0	85.9	120.5	107.8	101.4	108.8	78.4	85.3
R その他のサービス業	100.0	91.6	117.2	106.3	119.1	117.4	104.7	112.8

［規模５人以上］

月別	令和６年10月	令和６年11月	令和６年12月	令和７年1月	令和７年2月	令和７年3月	令和７年4月	令和７年5月	令和７年6月	令和７年7月
TL	104.8	105.0	102.3	96.1	98.2	98.8	104.9	100.9	105.7	106.3
D	103.5	104.8	100.6	90.5	96.1	95.2	100.9	95.4	102.8	103.9
E	103.7	108.1	104.0	92.5	104.0	98.9	107.6	97.9	109.2	107.4
F	113.5	103.1	100.0	97.3	92.6	100.3	107.5	100.8	108.5	112.6
G	105.4	102.6	101.6	97.9	96.3	98.7	105.1	101.7	105.3	108.9
H	106.7	108.8	105.6	94.1	97.8	98.1	100.4	102.2	101.2	105.7
I	100.8	103.6	100.6	94.8	97.5	95.7	101.3	98.0	103.1	101.4
J	102.7	104.3	101.5	97.4	96.1	96.8	105.2	103.3	107.7	108.9
K	103.4	108.3	101.4	95.7	97.9	97.7	101.2	100.4	103.4	104.9
L	105.7	109.5	107.4	95.4	97.7	99.0	105.6	98.8	106.5	108.0
M	111.8	109.6	113.4	105.2	100.9	107.8	106.7	107.4	104.4	106.5
N	128.5	129.4	127.7	123.1	119.8	123.1	128.0	127.8	129.8	126.9
O	115.9	108.2	102.2	99.9	94.0	93.9	108.9	103.7	117.0	110.5
P	103.1	100.7	98.1	95.8	96.7	100.8	107.7	102.8	105.0	107.5
Q	106.1	94.4	102.0	93.5	89.0	97.9	104.2	99.3	101.4	108.0
R	103.8	100.1	98.8	98.6	96.6	99.8	103.7	101.0	104.0	108.4

［規模３０人以上］

月別	令和６年10月	令和６年11月	令和６年12月	令和７年1月	令和７年2月	令和７年3月	令和７年4月	令和７年5月	令和７年6月	令和７年7月
TL	105.4	104.8	101.7	96.8	96.8	98.0	104.6	101.3	104.6	107.1
D	101.5	102.7	97.0	92.4	92.2	92.7	100.0	93.5	98.8	103.5
E	104.3	107.2	102.3	93.3	101.5	98.0	105.6	96.8	105.8	107.5
F	115.5	104.5	101.2	98.2	93.1	100.9	107.8	101.4	109.7	114.2
G	106.6	103.1	102.5	98.9	96.5	99.6	105.9	102.8	105.8	110.4
H	109.7	109.3	105.6	97.2	97.4	99.4	100.5	104.0	100.2	104.2
I	100.2	103.8	100.2	95.1	97.5	94.1	101.1	97.9	102.8	102.9
J	105.3	106.7	103.8	98.3	97.3	98.6	107.5	103.8	108.7	111.2
K	103.3	106.1	102.1	93.1	95.0	97.9	101.0	97.0	102.7	107.3
L	108.0	107.7	103.6	96.3	97.3	98.8	103.8	99.9	102.5	109.9
M	117.0	119.7	118.5	105.0	99.5	105.8	105.8	110.4	108.5	106.2
N	141.1	140.4	136.4	122.2	118.8	123.8	135.3	132.2	134.3	137.2
O	114.4	105.3	99.5	98.7	89.7	90.1	107.7	104.7	114.1	111.1
P	101.1	97.8	95.8	96.8	94.6	100.9	108.3	103.6	103.1	106.5
Q	105.2	96.5	104.9	94.8	90.0	99.3	105.5	96.8	99.0	104.1
R	104.4	100.6	99.8	98.4	95.8	99.0	102.6	101.6	103.1	108.2

［規模５人以上］

月別	令和６年10月	令和６年11月	令和６年12月	令和７年1月	令和７年2月	令和７年3月	令和７年4月	令和７年5月	令和７年6月	令和７年7月
TL	114.1	114.1	110.6	100.0	103.5	110.6	108.2	102.4	104.7	107.1
D	102.5	110.8	109.5	75.9	88.6	101.3	95.6	74.7	86.7	86.1
E	112.1	116.2	112.1	100.0	110.1	116.2	117.2	98.0	111.1	114.1
F	123.6	131.5	114.2	106.3	116.5	131.5	131.5	113.4	101.6	106.3
G	113.6	98.6	94.3	105.7	106.4	108.6	111.4	100.0	104.3	112.1
H	115.1	124.9	121.1	95.7	98.4	98.9	99.5	95.1	89.2	104.3
I	104.6	106.2	103.1	103.1	93.8	109.2	103.1	107.7	106.2	109.2
J	104.8	113.5	102.4	96.0	96.8	103.2	111.9	107.1	113.5	100.0
K	136.3	136.3	134.1	129.7	150.5	150.5	148.4	133.0	131.9	118.7
L	110.1	120.2	125.2	89.9	97.5	117.6	100.8	90.8	88.2	89.1
M	191.9	127.0	137.8	129.7	116.2	148.6	137.8	143.2	127.0	148.6
N	96.1	102.0	105.9	94.1	100.0	115.7	107.8	105.9	100.0	117.6
O	146.2	143.1	120.0	81.5	124.6	95.4	113.8	98.5	164.6	89.2
P	102.5	92.5	97.5	102.5	100.0	90.0	92.5	100.0	80.0	90.0
Q	103.8	101.3	113.9	115.2	91.1	122.8	81.0	102.5	88.6	126.6
R	117.6	114.1	110.6	115.3	111.8	130.6	121.2	125.9	120.0	134.1

［規模３０人以上］

月別	令和６年10月	令和６年11月	令和６年12月	令和７年1月	令和７年2月	令和７年3月	令和７年4月	令和７年5月	令和７年6月	令和７年7月
TL	111.0	111.0	107.0	100.0	100.0	106.0	106.0	99.0	103.0	103.0
D	108.8	113.2	106.8	81.5	80.5	86.3	81.0	74.6	79.0	84.9
E	107.4	104.9	104.1	95.9	104.1	107.4	109.0	91.8	103.3	106.6
F	142.7	152.1	133.3	122.2	135.0	145.3	151.3	135.0	119.7	123.9
G	112.0	96.0	90.7	102.7	102.0	104.0	107.3	96.7	100.7	110.7
H	116.7	125.3	121.5	101.6	98.9	107.5	109.1	97.3	95.7	102.7
I	115.7	118.6	110.0	112.9	100.0	115.7	111.4	107.1	108.6	115.7
J	96.4	103.6	98.6	84.9	87.8	96.4	102.9	96.4	107.9	102.2
K	87.5	95.0	89.2	99.2	99.2	105.8	100.8	100.0	95.0	108.3
L	123.1	133.9	127.3	100.0	109.1	127.3	123.1	109.9	112.4	96.7
M	141.3	158.7	156.5	165.2	137.0	156.5	145.7	167.4	163.0	143.5
N	100.0	113.3	115.6	102.2	126.7	146.7	128.9	124.4	126.7	108.9
O	111.9	111.9	94.0	70.2	98.8	71.4	95.2	85.7	147.6	78.6
P	88.7	75.5	88.7	96.2	92.5	79.2	83.0	90.6	66.0	79.2
Q	120.6	108.8	120.6	112.7	84.3	109.8	64.7	102.0	104.9	132.4
R	122.1	119.8	116.3	108.1	107.0	120.9	114.0	117.4	112.8	118.6

第３２表　産業別常用雇用指数

産業	令和2年平均	令和3年平均	令和4年平均	令和5年平均	令和6年平均	令和6年7月	令和6年8月	令和6年9月
TL 調査産業計	100.0	100.2	100.5	101.1	102.3	102.9	102.7	102.7
D 建設業	100.0	101.5	102.3	105.5	106.9	107.3	107.4	106.3
E 製造業	100.0	97.6	98.6	99.5	99.1	99.9	99.1	99.1
F 電気・ガス・熱供給・水道業	100.0	96.9	103.1	96.6	107.6	108.9	109.1	109.2
G 情報通信業	100.0	104.0	107.9	110.9	111.5	112.3	112.6	112.7
H 運輸業，郵便業	100.0	100.1	99.1	100.5	102.6	103.9	102.8	102.7
I 卸売業，小売業	100.0	100.5	99.9	99.1	98.7	98.6	98.9	98.8
J 金融業，保険業	100.0	97.3	94.2	90.4	89.2	89.5	89.7	89.5
K 不動産業，物品賃貸業	100.0	103.3	101.5	102.4	105.0	106.8	106.2	105.5
L 学術研究，専門・技術サービス業	100.0	103.5	105.6	111.9	112.2	111.0	111.5	112.5
M 宿泊業，飲食サービス業	100.0	93.9	97.7	101.0	105.3	107.9	106.1	107.3
N 生活関連サービス業，娯楽業	100.0	99.6	94.2	95.2	101.2	101.5	101.7	101.5
O 教育，学習支援業	100.0	102.1	102.3	102.0	102.9	102.7	102.4	102.1
P 医療，福祉	100.0	101.8	103.1	104.7	107.6	108.3	108.6	108.7
Q 複合サービス事業	100.0	96.9	93.5	90.9	87.8	87.2	87.6	87.3
R その他のサービス業	100.0	102.5	101.3	98.8	98.5	98.4	98.4	98.5

第３３表　産業別常用雇用指数

産業	令和2年平均	令和3年平均	令和4年平均	令和5年平均	令和6年平均	令和6年7月	令和6年8月	令和6年9月
TL 調査産業計	100.0	100.7	100.3	100.4	101.3	101.8	101.5	101.6
D 建設業	100.0	100.1	99.3	102.3	104.6	104.5	104.9	104.2
E 製造業	100.0	98.6	98.4	99.2	99.8	100.5	100.1	100.2
F 電気・ガス・熱供給・水道業	100.0	103.0	102.5	103.9	107.7	109.0	109.5	109.5
G 情報通信業	100.0	103.9	108.9	113.3	114.1	115.0	115.6	115.5
H 運輸業，郵便業	100.0	99.2	97.9	97.8	98.0	98.7	97.8	97.8
I 卸売業，小売業	100.0	100.3	98.7	97.9	97.5	97.8	97.6	97.4
J 金融業，保険業	100.0	97.0	92.2	89.3	86.6	86.2	86.5	86.3
K 不動産業，物品賃貸業	100.0	102.9	103.4	105.0	106.5	107.5	107.1	106.7
L 学術研究，専門・技術サービス業	100.0	104.0	102.6	104.2	106.4	106.4	106.8	108.2
M 宿泊業，飲食サービス業	100.0	95.4	96.3	100.9	104.5	107.0	105.8	107.5
N 生活関連サービス業，娯楽業	100.0	99.1	99.4	100.1	105.1	106.2	106.4	105.9
O 教育，学習支援業	100.0	103.5	103.3	104.8	106.2	106.3	105.2	104.2
P 医療，福祉	100.0	101.3	101.2	101.5	103.8	104.6	104.9	104.7
Q 複合サービス事業	100.0	97.1	91.4	88.8	87.7	87.9	87.7	87.2
R その他のサービス業	100.0	102.8	102.8	98.1	97.6	97.3	97.2	97.6

第３４表　労働異動率（調査産業計）

就業形態	令和2年平均	令和3年平均	令和4年平均	令和5年平均	令和6年平均	令和6年7月	令和6年8月	令和6年9月
常用労働者								
入職率	1.94	1.83	2.03	2.12	2.07	2.00	1.55	1.91
離職率	1.95	1.82	1.98	2.03	1.97	1.78	1.64	1.89

（注）入（離）職率の年平均 ＝［１月分の入（離）職率＋・・・１２月分の入（離）職率］／１２

第３５表　労働異動率（調査産業計）

就業形態	令和2年平均	令和3年平均	令和4年平均	令和5年平均	令和6年平均	令和6年7月	令和6年8月	令和6年9月
常用労働者								
入職率	1.83	1.66	1.92	2.01	2.02	2.02	1.41	1.71
離職率	1.84	1.74	1.92	1.99	1.91	1.88	1.60	1.77

［規模５人以上］

月別										
令和６年10月	令和６年11月	令和６年12月	令和７年1月	令和７年2月	令和７年3月	令和７年4月	令和７年5月	令和７年6月	令和７年7月	
103.0	103.2	103.2	102.6	102.5	101.9	103.1	103.4	103.8	104.0	TL
108.1	107.5	107.1	107.0	106.0	104.4	106.1	106.8	106.8	107.7	D
100.3	100.3	100.3	98.5	99.1	99.0	100.6	100.7	100.5	101.1	E
109.0	108.9	108.6	108.4	108.2	108.0	108.7	109.2	110.3	109.9	F
112.5	112.0	111.7	111.8	111.1	111.0	113.2	113.6	113.3	112.7	G
102.7	102.0	101.4	101.1	101.5	101.8	103.7	103.8	104.3	105.3	H
98.5	98.9	98.5	98.6	98.9	98.8	99.4	98.9	99.3	99.4	I
89.5	89.7	89.4	89.1	88.9	88.6	90.2	90.5	90.0	90.0	J
104.0	104.6	104.4	104.7	106.0	105.6	106.1	106.1	105.5	106.0	K
112.3	111.4	111.5	110.5	110.9	110.2	111.8	112.9	112.6	112.6	L
106.6	107.5	108.4	105.6	104.8	103.7	102.9	105.3	108.0	107.7	M
102.2	101.7	102.8	102.2	102.7	103.3	102.3	103.5	104.6	104.2	N
104.8	105.4	106.1	105.5	104.9	101.2	99.0	99.6	100.1	100.5	O
108.7	108.8	108.6	108.6	108.5	108.0	111.0	110.9	111.2	110.9	P
87.6	87.0	86.8	87.3	86.9	84.3	84.8	84.8	85.0	84.9	Q
98.9	99.8	100.6	99.9	98.8	97.7	100.0	100.1	100.5	101.4	R

［規模３０人以上］

月別										
令和６年10月	令和６年11月	令和６年12月	令和７年1月	令和７年2月	令和７年3月	令和７年4月	令和７年5月	令和７年6月	令和７年7月	
101.9	101.9	102.0	101.7	101.6	100.8	102.5	102.7	102.7	102.8	TL
106.7	106.1	105.8	105.6	104.9	102.5	105.3	105.3	105.8	106.5	D
100.0	100.0	99.9	99.6	100.1	99.8	102.3	102.3	102.5	101.7	E
109.6	109.5	109.5	109.4	109.1	108.9	109.0	109.6	110.7	110.3	F
114.9	114.6	114.5	114.5	114.0	113.3	115.7	115.9	115.6	114.9	G
98.0	97.8	97.4	97.1	97.3	97.2	98.8	99.3	98.8	99.0	H
97.0	96.9	96.4	96.5	96.4	97.1	98.3	97.8	97.6	97.5	I
86.0	86.7	86.5	86.4	86.3	86.1	88.4	88.9	88.4	88.5	J
106.9	107.0	107.1	107.3	107.4	107.1	107.1	107.8	106.0	106.3	K
107.5	106.9	107.0	106.8	106.7	106.5	107.3	107.9	107.8	108.2	L
107.6	107.1	107.9	107.0	106.4	105.2	105.5	107.0	108.2	108.5	M
106.9	106.5	107.1	107.5	109.0	109.5	109.3	109.3	109.6	109.9	N
107.4	108.4	108.6	107.9	107.8	103.2	99.9	101.1	101.0	101.4	O
105.0	104.9	105.1	104.9	104.3	103.3	108.0	107.6	108.0	108.1	P
86.2	86.9	87.1	87.2	86.9	83.1	83.4	83.4	83.7	83.6	Q
98.0	98.7	99.6	99.2	99.0	97.5	99.1	99.2	99.4	100.2	R

［規模５人以上］

月別									
令和６年10月	令和６年11月	令和６年12月	令和７年1月	令和７年2月	令和７年3月	令和７年4月	令和７年5月	令和７年6月	令和７年7月
2.01	1.70	1.36	1.26	1.66	1.78	4.97	2.36	1.96	1.76
1.88	1.52	1.33	1.74	1.81	2.35	3.85	2.05	1.62	1.62

［規模３０人以上］

月別									
令和６年10月	令和６年11月	令和６年12月	令和７年1月	令和７年2月	令和７年3月	令和７年4月	令和７年5月	令和７年6月	令和７年7月
2.09	1.45	1.41	1.34	1.27	1.63	5.46	2.08	1.72	1.75
1.81	1.44	1.33	1.56	1.41	2.38	3.86	1.86	1.75	1.60

全国結果【速報】（令和７年７月分）
資料出所：厚生労働省政策統括官付参事官付雇用・賃金福祉統計室

第1表　月間現金給与（規模5人以上）

産業	現金給与総額	前年同月比	きまって支給する給与	前年同月比	所定内給与	前年同月比	所定外給与	前年同月比	特別に支払われた給与	前年同月比
就業形態計	円	%	円	%	円	%	円	%	円	%
調査産業計	419,668	4.1	291,050	2.6	270,827	2.5	20,223	3.3	128,618	7.9
鉱業，採石業等	537,100	9.3	349,342	2.4	324,360	2.3	24,982	3.3	187,758	25.3
建設業	600,505	10.5	370,611	2.3	344,125	1.5	26,486	12.6	229,894	27.2
製造業	602,348	4.8	341,104	4.3	308,735	3.9	32,369	6.8	261,244	5.7
電気・ガス業	626,177	25.5	495,974	5.7	435,203	5.0	60,771	11.2	130,203	337.2
情報通信業	541,147	4.6	427,652	3.2	393,252	3.6	34,400	△0.9	113,495	9.8
運輸業，郵便業	456,359	7.2	325,031	0.3	280,466	△0.4	44,565	5.1	131,328	29.1
卸売業，小売業	402,946	1.2	254,749	2.4	241,566	2.3	13,183	6.2	148,197	△0.9
金融業，保険業	501,651	7.5	438,325	9.2	407,084	8.6	31,241	16.5	63,326	△2.9
不動産・物品賃貸業	534,557	9.8	338,782	3.8	317,812	4.5	20,970	△4.1	195,775	21.7
学術研究等	599,698	△0.2	409,389	0.8	382,618	0.5	26,771	5.2	190,309	△2.1
飲食サービス業等	154,091	1.1	133,176	1.3	125,673	1.4	7,503	1.7	20,915	△0.5
生活関連サービス等	275,801	9.2	224,126	8.7	213,319	8.5	10,807	15.1	51,675	10.7
教育，学習支援業	354,740	△3.0	302,755	△0.1	295,735	△0.1	7,020	1.6	51,985	△16.9
医療，福祉	354,250	4.7	269,220	2.4	255,886	3.0	13,334	△7.9	85,030	12.4
複合サービス事業	400,120	9.1	311,125	4.3	295,204	4.8	15,921	△3.1	88,995	29.8
その他のサービス業	324,410	6.7	257,421	1.8	238,390	2.0	19,031	△1.3	66,989	31.3
一般労働者										
調査産業計	555,326	4.6	371,697	2.9	343,772	2.8	27,925	3.8	183,629	8.4
製造業	666,980	4.6	370,064	3.9	333,967	3.6	36,097	7.0	296,916	5.3
パートタイム労働者										
調査産業計	118,204	2.7	111,834	2.5	108,727	2.5	3,107	2.4	6,370	5.4
製造業	157,940	4.4	141,977	5.0	135,248	5.9	6,729	△9.9	15,963	0.2

注）前年同月比は、名目賃金指数による。

第2表　月間実労働時間数及び出勤日数（規模5人以上）

産業	総実労働時間	前年同月比	所定内労働時間	前年同月比	所定外労働時間	前年同月比	出勤日数	前年同月差
就業形態計	時間	%	時間	%	時間	%	日	日
調査産業計	141.6	0.1	131.8	0.3	9.8	△3.0	18.3	0.0
鉱業，採石業等	169.3	1.3	157.9	2.8	11.4	△16.2	20.6	△0.3
建設業	170.1	0.9	157.3	1.0	12.8	1.6	20.9	0.2
製造業	164.1	1.0	150.7	1.3	13.4	△1.5	19.9	0.3
電気・ガス業	167.2	1.8	150.9	1.2	16.3	8.0	20.0	0.2
情報通信業	168.2	1.7	152.2	1.8	16.0	0.7	20.0	0.4
運輸業，郵便業	167.1	△1.0	145.9	△0.8	21.2	△2.2	19.8	△0.1
卸売業，小売業	131.1	△0.1	124.1	0.1	7.0	△2.8	17.9	0.0
金融業，保険業	158.8	2.5	144.6	2.1	14.2	7.6	19.8	0.4
不動産・物品賃貸業	153.6	△0.5	142.0	△0.3	11.6	△2.5	19.2	0.1
学術研究等	161.0	△0.2	148.1	△0.1	12.9	△1.6	19.6	0.1
飲食サービス業等	89.5	△0.8	84.4	△0.6	5.1	△3.8	13.7	0.0
生活関連サービス等	126.5	1.6	119.8	1.6	6.7	1.5	17.1	0.2
教育，学習支援業	129.3	△2.8	120.0	△1.8	9.3	△15.5	17.2	△0.3
医療，福祉	134.3	0.7	129.7	1.1	4.6	△9.8	18.1	0.1
複合サービス事業	155.5	0.5	147.6	1.4	7.9	△13.2	19.9	0.3
その他のサービス業	142.6	△0.8	132.5	△0.7	10.1	△3.8	18.6	0.0
一般労働者								
調査産業計	168.9	0.4	155.7	0.7	13.2	△2.9	20.3	0.1
製造業	171.5	1.0	156.8	1.2	14.7	△0.6	20.2	0.2
パートタイム労働者								
調査産業計	80.8	△0.9	78.7	△0.7	2.1	△8.7	13.9	△0.1
製造業	113.4	0.2	108.7	0.8	4.7	△11.3	17.3	0.2

注）前年同月比は、労働時間指数による。

第3表　常用雇用及び労働異動率（規模5人以上）

産業	労働者総数	前年同月比	一般労働者	前年同月比	パートタイム労働者	前年同月比	入職率	前年同月差	離職率	前年同月差
就業形態計	千人	%	千人	%	千人	%	%	ポイント	%	ポイント
調査産業計	51,828	1.4	35,699	0.9	16,129	2.6	1.77	△0.04	1.63	△0.04
鉱業，採石業等	13	△0.8	12	△6.5	1	134.7	2.25	1.02	1.75	1.22
建設業	2,599	2.5	2,459	3.0	140	△5.9	1.21	△0.04	1.07	△0.08
製造業	7,686	△0.1	6,708	0.3	977	△2.7	0.86	△0.03	1.07	0.10
電気・ガス業	267	0.7	257	1.7	9	△20.0	2.60	1.09	3.18	1.04
情報通信業	1,899	1.3	1,807	2.6	93	△20.1	1.78	0.19	2.29	0.51
運輸業，郵便業	2,963	△0.2	2,398	△3.7	565	18.2	1.93	△0.11	1.65	△0.30
卸売業，小売業	9,415	0.9	5,213	0.4	4,202	1.6	1.54	△0.18	1.52	0.00
金融業，保険業	1,343	0.6	1,213	1.1	130	△4.3	1.57	△0.18	1.63	△0.14
不動産・物品賃貸業	934	2.4	739	0.6	195	10.0	1.54	0.08	1.64	0.08
学術研究等	1,773	1.8	1,571	1.1	202	7.9	1.58	0.13	1.29	0.02
飲食サービス業等	4,560	4.9	1,023	1.9	3,537	5.8	3.88	△0.21	3.09	△0.03
生活関連サービス等	1,510	2.0	795	5.7	716	△2.0	2.44	△0.27	2.10	△0.31
教育，学習支援業	3,273	1.8	2,155	△0.7	1,118	7.2	1.20	△0.27	0.93	△0.39
医療，福祉	8,443	1.4	5,696	2.3	2,747	△0.4	1.49	0.03	1.36	△0.10
複合サービス事業	345	△0.9	288	1.2	57	△10.3	0.64	0.05	0.69	△0.04
その他のサービス業	4,805	2.2	3,365	1.6	1,440	3.7	2.83	0.30	2.27	△0.09

注）労働者総数、一般労働者及びパートタイム労働者の前年同月比は、常用雇用指数による。

第4表　指数表（調査産業計・規模5人以上）

（令和2年＝100）

年月	きまって支給する給与				所定外労働時間				常用雇用指数			
	就業形態計	前年比	一般労働者	パートタイム労働者	就業形態計	前年比	一般労働者	パートタイム労働者	就業形態計	前年比	一般労働者	パートタイム労働者
		%				%				%		
令和 3 年	100.5	0.5	100.7	100.1	105.2	5.1	106.2	93.7	100.5	0.5	100.3	101.0
4	101.9	1.4	102.3	102.6	110.0	4.6	111.3	102.8	101.3	0.8	100.6	102.8
5	103.0	1.1	103.9	105.3	109.0	△0.9	110.9	104.4	103.1	1.9	101.5	106.8
6	107.5	2.0	106.6	111.8	109.3	△2.7	109.0	107.9	104.3	1.2	104.7	103.4
		前年同月比				前年同月比				前年同月比		
令和 6 年 6 月	108.2	2.1	107.0	113.1	108.7	△2.9	108.1	104.8	104.6	1.1	105.3	103.2
7	108.2	2.2	107.1	113.2	109.8	△2.0	109.7	109.5	104.9	1.2	105.4	103.6
8	107.5	2.4	106.5	112.3	101.1	△3.1	100.0	114.3	104.8	1.2	105.3	103.8
9	107.8	2.2	106.9	111.0	107.6	△3.0	107.3	109.5	104.7	1.0	105.4	103.3
10	108.6	2.3	107.8	113.4	113.0	△2.8	113.7	104.8	104.9	1.0	105.1	104.5
11	108.7	2.5	107.9	114.3	113.0	△1.9	112.9	104.8	105.1	0.9	105.2	105.1
12	108.8	2.4	108.0	114.6	109.8	△2.8	108.9	114.3	105.2	0.9	105.1	105.5
令和 7 年 1 月	107.0	2.2	106.7	111.3	103.3	△1.0	102.4	114.3	105.0	1.7	104.5	106.0
2	106.8	1.4	106.9	110.4	106.5	△3.0	107.3	104.8	104.8	1.6	104.0	106.5
3	107.9	1.4	107.7	112.2	110.9	△2.8	110.5	109.5	104.4	1.7	103.8	105.6
4	110.3	2.1	109.8	115.1	110.9	△2.8	111.3	109.5	105.7	1.7	105.8	105.3
5	109.5	2.0	108.5	115.3	105.4	△1.0	104.8	109.5	106.1	1.7	106.2	105.8
6	110.4	2.0	109.6	116.3	105.4	△3.0	105.6	104.8	106.2	1.5	106.1	106.6
7	111.0	2.6	110.2	116.0	106.5	△3.0	106.5	100.0	106.4	1.4	106.4	106.3

注）きまって支給する給与の前年比及び前年同月比は、名目賃金指数、所定外労働時間の前年比及び前年同月比は、労働時間指数による。

■毎月勤労統計調査主要結果一覧

（規模5人以上）

年　月	賃金					労働時間						常用雇用	
	名目				実質	総実		所定外					
	現金給与総額			きま給	総額								
	産業計		製造業	産業計		産業計		産業計		製造業		産業計	製造業
	実額	指数	指数	指数	指数	実数	指数	実数	指数	実数	指数	指数	指数
	円					時間		時間		時間			
令和 2 年平均	327,485	100.0	100.0	100.0	100.0	131.6	100.0	8.5	100.0	9.9	100.0	100.0	100.0
3	330,176	100.8	101.5	101.3	101.7	133.0	101.0	8.7	102.3	10.8	108.8	100.2	97.6
4	337,385	103.0	105.6	102.5	101.0	132.9	101.1	9.0	106.3	12.7	128.5	100.5	98.6
5	342,896	104.6	108.0	103.5	98.7	133.1	101.1	8.9	105.1	11.3	114.2	101.1	99.5
6	**360,940**	**110.1**	**114.1**	**108.3**	**100.5**	**135.2**	**102.8**	**9.3**	**109.2**	**10.8**	**108.8**	**102.3**	**99.1**
令和 6 年 7 月	426,277	130.2	149.6	109.6	118.7	140.3	106.6	9.4	110.6	10.4	105.1	102.9	99.9
8	299,072	91.3	92.7	108.4	82.6	132.0	100.3	8.5	100.0	9.9	100.0	102.7	99.1
9	305,579	93.3	95.0	108.3	85.0	133.4	101.4	8.9	104.7	10.1	102.0	102.7	99.1
10	306,146	93.5	93.5	110.6	84.4	138.8	105.5	9.7	114.1	11.1	112.1	103.0	100.3
11	314,882	96.1	96.3	109.9	86.2	139.1	105.7	9.7	114.1	11.5	116.2	103.2	100.3
12	661,332	201.9	221.3	110.1	179.8	135.4	102.9	9.4	110.6	11.1	112.1	103.2	100.3
令和 7 年 1 月	298,085	91.0	91.1	108.5	80.7	126.9	96.4	8.5	100.0	9.9	100.0	102.6	98.5
2	296,990	90.7	94.1	108.4	80.9	129.8	98.6	8.8	103.5	10.9	110.1	102.5	99.1
3	315,425	96.3	96.8	109.8	85.5	131.1	99.6	9.4	110.6	11.5	116.2	101.9	99.0
4	309,715	94.6	98.1	111.9	83.6	138.4	105.2	9.2	108.2	11.6	117.2	103.1	100.6
5	310,569	94.8	93.4	110.9	83.5	133.0	101.1	8.7	102.4	9.7	98.0	103.4	100.7
6	530,204	161.9	158.2	112.0	142.6	139.1	105.7	8.9	104.7	11.0	111.1	103.8	100.5
7	**447,258**	**136.6**	**162.9**	**111.8**	**120.2**	**140.1**	**106.5**	**9.1**	**107.1**	**11.3**	**114.1**	**104.0**	**101.1**

年　月	前年比									
	%	%	%	%	%	%	%	%	%
令和 2 年平均	△ 1.7	△ 4.0	△ 0.9	△ 1.5	△ 3.4	△ 14.9	△ 25.2	0.1	△ 0.8
3	0.8	1.6	1.3	1.7	1.0	2.2	8.7	0.2	△ 2.4
4	2.2	4.0	1.2	△ 0.7	0.1	3.9	18.1	0.3	1.0
5	1.6	2.3	1.0	△ 2.3	0.0	△ 1.1	△ 11.1	0.6	1.0
6	**3.3**	**4.9**	**3.1**	**△ 0.1**	**0.9**	**0.8**	**△ 7.1**	**1.2**	**△ 0.4**

年　月	前年同月比								
令和 6 年 7 月	3.5	1.3	3.9	0.2	2.8	4.4	△ 5.4	1.5	0.0
8	2.9	2.1	2.9	△ 0.8	2.0	1.2	△ 4.9	1.2	△ 1.2
9	2.8	2.4	2.8	△ 0.1	△ 1.0	0.0	△ 8.2	1.3	△ 0.9
10	2.3	3.2	4.2	△ 1.1	2.7	4.3	△ 6.0	1.6	0.9
11	3.2	5.7	3.0	△ 0.8	1.8	3.2	△ 0.9	1.8	1.5
12	5.6	4.8	4.0	0.6	1.3	1.1	△ 1.8	1.3	0.8
令和 7 年 1 月	3.2	3.1	2.8	△ 1.6	1.0	△ 2.3	2.0	1.1	0.7
2	3.5	5.1	2.6	△ 0.6	△ 1.9	△ 5.4	△ 3.5	1.2	1.2
3	0.4	0.8	2.8	△ 3.8	△ 1.8	△ 3.1	△ 3.3	1.2	1.2
4	2.2	2.5	3.1	△ 2.2	△ 0.4	△ 4.2	0.9	1.3	3.2
5	3.2	3.2	3.1	△ 1.1	△ 1.5	△ 4.4	△ 3.9	1.0	1.3
6	2.1	△ 1.6	3.2	△ 1.9	0.5	△ 5.3	2.8	1.3	0.9
7	**4.9**	**8.9**	**2.0**	**1.3**	**△ 0.1**	**△ 3.2**	**8.6**	**1.1**	**1.2**

（規模30人以上）

年　月	賃金 名目 現金給与総額 産業計 実額	賃金 名目 現金給与総額 産業計 指数	賃金 名目 現金給与総額 製造業 指数	賃金 名目 きま給 産業計 指数	賃金 実質 総額 産業計 指数	労働時間 総実 産業計 実数	労働時間 総実 産業計 指数	労働時間 所定外 産業計 実数	労働時間 所定外 産業計 指数	労働時間 所定外 製造業 実数	労働時間 所定外 製造業 指数	常用雇用 産業計 指数	常用雇用 製造業 指数
	円					時間		時間		時間			
令和 2 年平均	369,194	100.0	100.0	100.0	100.0	137.0	100.0	10.0	100.0	12.2	100.0	100.0	100.0
3	373,155	101.1	99.4	101.1	102.0	137.8	100.5	10.3	102.8	12.2	100.7	100.7	98.6
4	383,871	103.9	102.5	103.1	101.9	139.0	101.4	10.6	105.5	14.2	116.2	100.3	98.4
5	388,359	105.1	105.6	103.7	99.2	139.1	101.4	10.3	103.1	12.4	101.9	100.4	99.2
6	**406,139**	**109.9**	**110.0**	**107.9**	**100.4**	**140.8**	**102.7**	**10.7**	**107.1**	**12.1**	**99.3**	**101.3**	**99.8**
令和 6 年 7 月	470,764	127.5	149.6	108.6	116.2	145.4	106.1	10.6	106.0	11.8	96.7	101.8	100.5
8	325,042	88.0	85.2	108.2	79.6	137.7	100.4	9.9	99.0	11.3	92.6	101.5	100.1
9	339,628	92.0	88.6	108.0	83.8	137.6	100.4	10.4	104.0	11.9	97.5	101.6	100.2
10	337,033	91.3	87.4	110.4	82.4	145.1	105.8	11.1	111.0	13.1	107.4	101.9	100.0
11	346,909	94.0	88.4	109.9	84.3	144.3	105.3	11.1	111.0	12.8	104.9	101.9	100.0
12	785,755	212.8	231.1	110.1	189.5	139.9	102.0	10.7	107.0	12.7	104.1	102.0	99.9
令和 7 年 1 月	326,551	88.4	86.4	108.4	78.4	133.0	97.0	10.0	100.0	11.7	95.9	101.7	99.6
2	322,038	87.2	87.5	107.6	77.8	133.0	97.0	10.0	100.0	12.7	104.1	101.6	100.1
3	345,766	93.7	92.6	109.4	83.2	135.2	98.6	10.6	106.0	13.1	107.4	100.8	99.8
4	341,012	92.4	92.6	111.4	81.6	143.6	104.7	10.6	106.0	13.3	109.0	102.5	102.3
5	340,578	92.2	87.2	110.2	81.2	138.6	101.1	9.9	99.0	11.2	91.8	102.7	102.3
6	628,240	170.2	162.5	110.9	150.0	143.3	104.5	10.3	103.0	12.6	103.3	102.7	102.5
7	**504,316**	**136.6**	**165.6**	**111.9**	**120.2**	**146.4**	**106.8**	**10.3**	**103.0**	**13.0**	**106.6**	**102.8**	**101.7**

年　月	前年比									
	%	%	%	%	%	%	%	%	%
令和 2 年平均	△ 1.2	△ 2.5	△ 0.7	△ 1.0	△ 3.4	△ 13.8	△ 19.8	1.0	△ 1.1
3	1.0	△ 0.5	1.0	2.0	0.5	2.9	0.6	0.7	△ 1.4
4	2.8	3.1	2.0	△ 0.1	0.9	2.6	15.4	△ 0.4	△ 0.2
5	1.2	3.0	0.6	△ 2.6	0.0	△ 2.3	△ 12.3	0.1	0.8
6	**3.5**	**4.7**	**3.2**	**0.2**	**0.9**	**2.4**	**△ 4.4**	**0.9**	**0.6**

年　月	前年同月比								
令和 6 年 7 月	4.3	5.1	3.4	0.9	2.4	2.9	△ 4.1	1.0	0.9
8	2.7	△ 0.5	2.9	△ 1.2	1.9	3.1	△ 2.6	0.8	0.6
9	2.9	1.3	3.0	0.0	△ 1.3	2.0	△ 2.5	1.1	0.5
10	0.9	2.1	3.6	△ 2.4	2.5	2.8	0.0	1.4	0.3
11	3.9	4.6	3.5	△ 0.2	1.5	4.7	0.8	1.3	0.5
12	6.6	7.7	4.4	1.5	0.8	2.9	3.3	1.3	0.6
令和 7 年 1 月	3.5	6.0	3.4	△ 1.3	0.5	△ 2.0	10.4	1.3	1.2
2	3.0	6.1	2.9	△ 1.1	△ 3.2	△ 6.5	4.1	1.2	1.5
3	0.3	4.4	3.3	△ 3.9	△ 2.9	△ 5.4	2.4	1.2	1.5
4	2.4	3.9	3.2	△ 2.0	△ 0.8	△ 4.5	4.7	1.3	1.9
5	2.0	3.1	2.2	△ 2.2	△ 2.6	△ 7.5	△ 2.7	1.2	1.6
6	0.7	△ 0.6	2.3	△ 3.2	△ 0.5	△ 4.6	5.0	1.1	1.7
7	**7.1**	**10.7**	**3.0**	**3.4**	**0.7**	**△ 2.8**	**10.2**	**1.0**	**1.2**

■毎月勤労統計調査地方調査の概要

１．調査の目的

この調査は、統計法に基づく基幹統計に指定され、大阪府における常用労働者の賃金、労働時間及び雇用について毎月の変動を明らかにすることを目的としている。

２．調査の範囲

大阪府における地方調査は、日本標準産業分類に定める「鉱業，採石業，砂利採取業」、「建設業」、「製造業」、「電気・ガス・熱供給・水道業」、「情報通信業」、「運輸業，郵便業」、「卸売業，小売業」、「金融業，保険業」、「不動産業，物品賃貸業」、「学術研究，専門・技術サービス業」、「宿泊業，飲食サービス業」、「生活関連サービス業，娯楽業」、「教育，学習支援業」、「医療，福祉」、「複合サービス事業」、「サービス業（他に分類されないもの）」に属し、５人以上の常用労働者を雇用する民営、官営及び公営の全事業所から抽出された約2,300事業所について調査を行っている。

なお、「鉱業，採石業，砂利採取業」は抽出事業所が少ないため、各表には表章していない。

３．調査の種類

(1) 第一種事業所調査…常用労働者30人以上の事業所（対象約1,300事業所）

(2) 第二種事業所調査…常用労働者５～29人の事業所（対象約1,000事業所）

４．調査事項の定義

(1) 現金給与額

・「現金給与総額」とは、所得税、社会保険料、組合費等の諸控除金を差し引く以前の金額である。

・「きまって支給する給与」（定期給与）とは、労働協約、団体協約あるいは就業規則等によってあらかじめ定められている支給条件、算定方法によって支給される給与で、超過労働給与を含む。

・「超過労働給与」とは、所定の労働時間を超える労働に対して支給される給与や休日労働、深夜労働に対して支給される給与であり、時間外勤務手当、早朝出勤手当、休日出勤手当、深夜手当等である。

・「所定内給与」とは、「きまって支給する給与」から「超過労働給与」を差し引いた額である。

・「特別給与」とは、「賞与」、「定昇・ベースアップ等の追給」、「３ヵ月を超える期間で算定される通勤手当」及び「その他」であって、支給額が契約等によってあらかじめ確定していても非常にまれに支給されたり支給事由の発生が不確定であるものも含める。なお、調査票では「特別に支払われた給与」としている。

・「現金給与総額」とは、「きまって支給する給与」と「特別給与」の合計額である。

(2) 出勤日数

調査期間中に労働者が実際に出勤した日数のことである。有給であっても事業所に出勤しない日は出勤日にはならないが、午前０時から翌日午前０時までの間に１時間でも就業すれば出勤日となる。

(3) 実労働時間数

・「実労働時間数」とは、調査期間中に労働者が実際に労働した時間である。休憩時間は給与が支給されていると否とにかかわらず除かれるが、運輸関係者等の手待時間は含まれる。本来の職

務外として行われる当宿直の時間は含まれない。

・「所定内労働時間数」とは、事業所の就業規則で定められた正規の始業時間と終業時間との間の、休憩時間を除いた実際に労働した時間である。

・「所定外労働時間数」とは、早出、残業、臨時の呼出、休日出勤等により行った実労働時間数である。

・「総実労働時間数」とは、「所定内労働時間数」と「所定外労働時間数」の合計である。

(4) 常用労働者

事業所に使用され給与を支払われている者（船員法に基づく船員を除く。）のうち、期間を定めず又は１ヵ月以上の期間を定めて雇用される者をいう。

理事、重役等の法人の役員や事業主の家族である従業者であっても、常時事業所に勤務して他の一般労働者と同じ給与規則で毎月給与の支払いを受けている者は含まれる。

(5) パートタイム労働者

常用労働者のうち、１日の所定労働時間が一般の労働者より短い者又は１日の所定労働時間はそれと同じで１週の所定労働日数がそれより短い者をいう。

５．調査結果

この調査結果の数値は、調査対象事業所からの報告を基にして大阪府の常用労働者５人以上の事業所全てに対応するよう復元して算定したものである。

統計に関する情報がてんこ盛り！
「大阪府の統計情報」

大阪府が有する様々な統計情報を中心としたポータルサイトです

皆様の「知りたい」にお応えするため、より見やすく・親しみやすく・探しやすくなるよう、トップページをリニューアルしました。スマホ・パソコンどちらでも見やすいレイアウトになっています。
大阪の姿を『数字』で知りたいとき、どうぞご覧ください。

●「今のおおさか見てみる値！」
統計課が毎月調査・公表している主要 4 指標をトップページで紹介
＊人口、消費者物価、雇用・給与・労働時間、工業生産・出荷・在庫

●ページトップに「調査名」「分野」「キーワード」など
5 つの「探す」ボタンを設置

●最近の統計は Excel ファイルで掲載　＊全てではありません

●大阪の姿がグラフで分かるハンディな冊子「データおおさか」をダウンロードできます

大阪府の統計情報

毎月勤労統計調査に
ご理解、ご回答をお願いします

©2014 大阪府もずやん

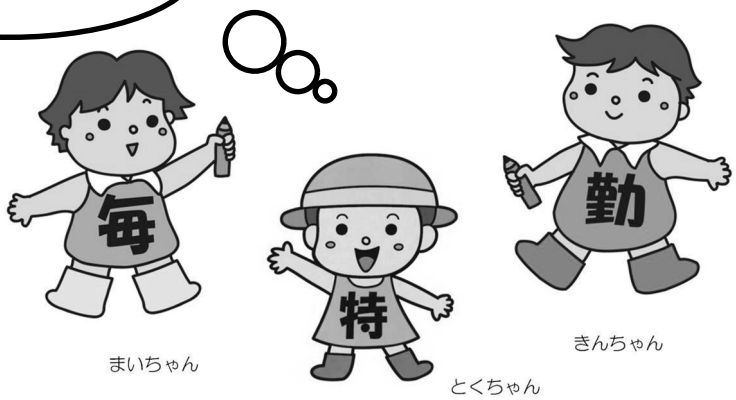

まいちゃん　とくちゃん　きんちゃん

大阪府

総務部統計課勤労・教育グループ
〒559-8555　大阪市住之江区南港北 1-14-16 大阪府咲洲庁舎(さきしまコスモタワー)19 階
TEL 06(6210)9200・9201／ファックス 06(6210)9210
ホームページ https://www.pref.osaka.lg.jp/o040090/toukei/top_portal/

リサイクル適性Ⓐ
この印刷物は、印刷用の紙へリサイクルできます。

令和７年９月発行