

周辺観光のご案内・情報

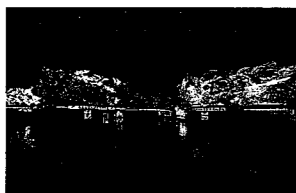

ねぶたの家 W・ラッセ 「ねぶたがつなく、街・人・ところ」をコンセプトに、青森ねぶた祭の保存伝承や青森独特の伝統文化などの魅力を楽しめる施設です。施設内のねぶたホールでは、実際にお祭りに出陣したねぶた4台を展示紹介し、本物のねぶたの前でのハネト体験や囃子等の演奏を体験できます。

遺跡の重要性から、平成6年に遺跡の保存を決定し、平成12年11月には国特別史跡に指定されました。三内丸山応援隊のボランティアガイドが無料で遺跡を分かりやすくご案内しております。また、平成14年11月に開館した縄文時遊館には出土遺物を展示している「さんまるミュージアム」や体験コーナーなどがあります。

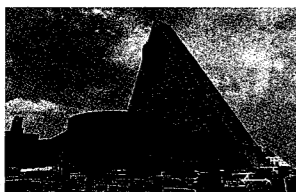

青森県観光物産館 アスパム 「AOMORI」の「A」をイメージした正三角形の建物で、地上15階、高さが76mある青森の情報基地です。青森県の産業・観光物産及び郷土芸能などを総合的に紹介し、物産品販売、パノラマ映画、展望台の他、展望レストランや郷土料理などお食事処も充実しています。

青函連絡船メモリアルシップ 八甲田丸
昭和63年の最終就航まで、23年7ヶ月と現役期間が一番長かった青函連絡船「八甲田丸」。その明るい黄色の船体は多くの市民に親しまれ、現在は青函連絡船メモリアルシップとして当時の棧橋付近に係留展示されています。

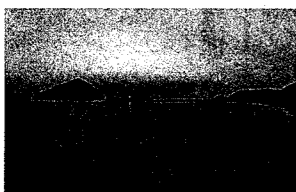
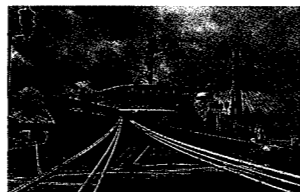

浅虫温泉郷 浅虫温泉郷は、陸奥湾に面した風光明媚な県内随一の温泉地です。陸奥湾に浮かぶ湯島をシルエットに海を染めて行く夕景が浅虫温泉一押し of 景観ですが、古くからの浅虫を偲ばせる山手の小路の夕暮れ時も豊かな情緒を醸し出しています。日本森林浴100選にも選ばれた遊歩道があり、手頃な散策を楽しむことができます。

道の駅なみおか「アップルヒル」 「道の駅なみおか」は、国道7号線・青森～弘前間のほぼ中間地点に位置し、青森空港・浪岡ICに近いエリアにあります。秋には手間暇かけて育てられたりんごを収穫する、りんごもぎとり体験ができます。大きなりんごの樹からみだりんごは、みずみずしくて格別です。



棟方志功記念館 棟方志功記念館は、青森が生んだ世界に誇る板画家・棟方志功の文化勲章受章を称え、その芸業を永く伝えるため、昭和50年11月に開館しました。校倉造りを模した建物は池泉回遊式日本庭園とよく調和し、落ち着いた佇まいは季節の移ろいととも四季折々の風情を感じさせてくれます。

※写真はすべてイメージです。

ようこそ、青森へ。

第81回

全国学校 歯科保健 研究大会 in AOMORI

2017^[平成29年] 10.26^木 / 27^金

大会参加・宿泊申込の案内





大会参加・宿泊申込の案内

今大会実施に際し、各種申込みの受付は、株式会社 近畿日本ツーリスト東北 青森支店にて担当させていただきます。多数のご参加をお待ちしております。

1 大会参加について

■大会参加費 1名様 3,000円(大会要項含む)

※日本学校医師会会員がご同伴される家族の方(歯科医を除く)は大会参加費用が無料となります(予め事前登録が必要です)。

■懇親会参加費 1名様 6,000円

※懇親会会場: ホテル青森 孔雀の間
※懇親会日時: 平成29年10月26日[木] 18:45~

■申込書記載事項のお願い

※「職名」「所属団体名」等の欄は必ず記入してください。
※参加区分を必ず記入してください。
※「領域別研究協議会」にご参加の場合は、希望会場を必ず選択してください。

2 宿泊について

[株式会社 近畿日本ツーリスト東北の募集型企画旅行となります]

■宿泊期間 平成29年10月25日(水)~10月27日(金)の3泊分

■宿泊施設 以下の表をご参照ください。

■宿泊条件 ※ご案内の旅行代金は全て1泊1名あたりの料金です。 ※食事条件:朝食付
※旅行代金に含まれるもの:①宿泊代金 ②サービス料・税金 ③朝食 ④企画料
※旅行代金に含まれないもの:上記以外の飲食費・クリーニング代等の個人的な費用
※最少催行人員:1名 ※添乗員は同行いたしません。
※旅行代金基準日:2017年6月16日 ※申込締切日2017年9月25日(月)

記号	ホテル名	シングル(1名1室)	ツイン(2名1室)	大会会場まで
A	ホテル青森	¥10,500	¥9,500	徒歩3分
B	ホテルサンルート青森	¥9,500	¥9,500	車9分・徒歩21分
C	青森国際ホテル	¥9,000	¥8,500	車8分・徒歩23分
D	青森ワシントンホテル	¥9,000	—	車4分・徒歩15分
E	ホテル2135	¥8,000	¥8,000	車1分・徒歩4分
F	ホテルルートイン青森駅前	¥8,000	—	車10分・徒歩25分
G	ホテルクラウンパレス青森	¥7,500	¥7,500	車1分・徒歩5分
H	青森グリーンパークホテル	¥7,500	—	車2分・徒歩7分
I	青森グリーンパークホテルアネックス	¥7,500	—	車4分・徒歩12分

※ツインの代金は2名1室でお一人様あたりの料金です。 ※数に限りがございますので、お早めにお申し込みください。
※申込順の受付となります。 ※相部屋は受付しておりません。

3 エクスカーションのお知らせ

[株式会社 近畿日本ツーリスト東北の募集型企画旅行となります]

今回ご参加の皆様は、青森・近郊観光ツアーをご案内いたします。
全コース貸切バスによる観光ツアーとなりますので、青森がはじめての方もそうでない方も、この機会にゆったりと【青森の秋】を味わってみてはいかがでしょうか?

■設定コース 以下表をご参照ください。

※コース内容は、平成29年7月1日現在予定されているものとなります。
コース内容・出発日・料金が変更となる可能性があります。
8月上旬に詳しい内容をwebサイトにてご案内いたしますので、必ずご確認の上、お申込みください。
エクスカーションについては、この書面での申し込みは受け付けておりません。

■参加条件 募集人員40名(最少催行人員20名)

※添乗員が同行いたします。
※15名様以上のお申し込みの場合、別途貸切ツアーの設定が可能です。ご相談ください。
※最少催行人員を満たさない場合、催行を中止することがあります。その場合は10月6日までにご連絡いたします。

日帰りコース 平成29年10月27日(金)

1 迫力の大型ねぶたと日本最大級の縄文集落を巡る旅

【コース】 所要:約4時間[昼食:ねぶたの家ワ・ラッセ/海鮮定食]

貸切バス

リンクステーションホール青森 → ねぶたの家ワ・ラッセ(昼食) …… 八甲田丸 → 三内丸山遺跡
12:45 13:00 徒歩 14:30 14:50 15:50
→ 青森空港 → 新青森駅
16:20 16:50

〈お食事回数〉昼食1回
※発着日は交通機関等のスケジュール変更・天候・道路状況によって予告なく変更となる場合がございます。
・青森空港発羽田空港行き:JAL148便青森発17:00想定
・新青森発東京行:はやぶさ30号新青森発17:22想定

旅行代金 8,500円



〈イメージ〉

2 美しく色づく八甲田の紅葉を巡る旅

【コース】 所要:約4.5時間[昼食:青森の食材を使った特製弁当をご用意します]

貸切バス

リンクステーションホール青森(昼食) → 萱野高原(かやの茶屋にて休憩) → 八甲田ロープウェー
12:30 13:15 13:30 13:50 15:00
→ 青森空港 → 新青森駅
16:00 16:50

〈お食事回数〉昼食1回
※発着日は交通機関等のスケジュール変更・天候・道路状況によって予告なく変更となる場合がございます。
・青森空港発羽田空港行き:JAL148便青森発17:00想定
・新青森発東京行:はやぶさ30号新青森発17:22想定

旅行代金 9,000円

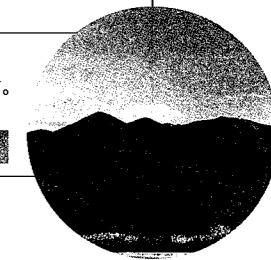

〈イメージ〉

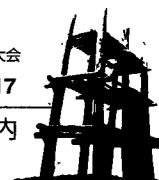

宿泊コース 10月27日(金)～10月28日(土)

1 太宰治の小説「津軽」の舞台・奥津軽を巡る旅

【コース】

1日目 貸切バス

リンクステーションホール青森 → (昼食は車内にてお弁当とお茶) → 金木:斜陽館・津軽三味線会館
13:00 14:10
(14:30～三味線ライブ予定) → 五所川原:立佞武多の館 → 鱒ヶ沢温泉
15:10 15:40 16:30 17:00

宿泊/ホテルグランメール山海荘 TEL0173-72-8111 FAX0173-72-9111

2日目 貸切バス

ホテルグランメール山海荘 → 稲垣 → 十三湖(車窓観光) → 小泊:小説「津軽」の像記念館
8:30 9:20 9:40 10:10
→ 竜飛崎展望台 → ホテル竜飛(昼食/竜飛海鮮膳) …… 津軽海峡冬景色の碑 ……
11:00 11:30 11:35 12:20 徒歩
…… 歩行者専用!階段国道339号 → 義経寺 → 新青森駅 → 青森空港
徒歩 12:50 13:10 13:40 15:30 16:00

<お食事回数>朝食1回昼食2回夕食1回

※発着日時は交通機関等のスケジュール変更・天候・道路状況によって予告なく変更となる場合がございます。

・青森空港発羽田空港行き:JAL148便青森発17:00想定

・新青森発東京行:はやぶさ26号新青森発15:52想定

旅行代金 38,000円



(イメージ)

2 秋色に染まる十和田湖・奥入瀬渓流を巡る旅

【コース】

1日目 貸切バス

リンクステーションホール青森 → (昼食は車内にてお弁当とお茶) → 奥入瀬渓流館(見学)
13:00 14:30 15:20
→ 奥入瀬渓流・石ヶ戸(見学) → 奥入瀬渓流・銚子大滝(見学) → 十和田湖畔
15:30 15:50 16:10 16:30 16:50

宿泊/十和田湖畔ホテル十和田荘 TEL0176-75-2221 FAX0176-75-2225

2日目 貸切バス

ホテル十和田荘 → 発荷峠展望台 → 十和田湖畔・休屋 ～～～ 十和田湖遊覧船(乗船) ～～～
8:40 9:00 9:20 9:40 10:15
～～～ 十和田湖畔・休屋 …… 乙女の像 …… レストランたかさご屋(ヒメマス定食)
11:05 11:10 徒歩 11:20 11:30 徒歩 11:40 12:30
→ 蕨沼(見学) → 新青森駅 → 青森空港
13:20 14:00 15:30 16:00

<お食事回数>朝食1回昼食2回夕食1回

※発着日時は交通機関等のスケジュール変更・天候・道路状況によって予告なく変更となる場合がございます。

・青森空港発羽田空港行き:JAL148便青森発17:00想定

・新青森発東京行:はやぶさ26号新青森発15:52想定

旅行代金 38,000円



(イメージ)

4 お申込み期間

お申込み内容により異なります。早めのお申込み・期限厳守にご協力をお願いいたします。

■参加・宿泊 平成29年7月24日(月)～9月25日(月)

■エクスカージョン 平成29年8月25日(金)～9月25日(月)

5 お申込み方法・お支払い方法について

インターネットWEBからのお申込み

お申込方法	http://www.knt-th.co.jp/ec/gakkoshika/
お支払方法	<p>■銀行振込 お支払いページに表示されている請求額を指定口座へお振込みください。</p> <p>■クレジットカード オンライン決済が可能です(JCB/VISA/DC/UC/AMEX/DINERS/MASTER) お支払ページ上にてクレジットカード情報を入力いただければ、決済完了いたします。</p>
お支払期間	平成29年10月6日(金)まで

FAX・郵送・E-mailでの申込書によるお申込み

お申込方法	申込書に必要事項をご記入の上、(株)近畿日本ツーリスト青森支店までお申し込みください。
お支払方法	<p>■銀行振込 予約確認書・ご請求書を送付いたします。同封の請求書に基づき指定口座にお振り込みください。</p> <p>■クレジットカード 個人情報保護の関係上、書面でのやりとりはいたしかねます。お電話にて情報をお伺いいたします。</p>
お支払期間	平成29年10月6日(金)まで

6 参加証等の送付について

大会参加証、ご宿泊利用券につきましては、ご入金確認後申込代表者宛にご送付いたします。

7 取消・変更のご案内

取消・変更のご連絡は、書面もしくはFAXにてお早めにご連絡ください。

ご予約を取り消された場合、下記取消料と返金手数料を差し引いた残金を、大会終了後に返金いたします。なお、土・日・祝日及び営業時間外のお取消しのご連絡は翌営業日扱いになりますので、ご注意ください。

■参加費・懇親会費 参加費・懇親会費のご返金はできませんのでご了承ください。

■宿泊費(旅行代金) (株)近畿日本ツーリスト東北の募集型企画旅行の取消規定に則ります。

[宿泊開始日の前日から起算して]1泊ごとに以下の取消料がかかります。

出発日の前日から起算して	21日前まで	20日前～8日前	7日前～2日前	宿泊日の前日	当日の12時まで	当日の12時を過ぎてのお取消又は無連絡不参加
取消料	無 料	旅行代金の20%	旅行代金の30%	旅行代金の40%	旅行代金の50%	100%

※ご宿泊当日12時までには当社または宿泊施設に取消連絡のない場合は、無連絡不参加として扱い、100%を申し受けます。

■エクスカーション (株)近畿日本ツーリスト東北の募集型企画旅行の取消規定に則ります。

[国内 宿泊を伴う場合]

出発日の前日から起算して	21日前まで	20日前～8日前	7日前～2日前	宿泊日の前日	出発当日の旅行開始前	当日・無連絡不参加
取消料	無 料	旅行代金の20%	旅行代金の30%	旅行代金の40%	50%	100%

[国内 日帰りの場合]

出発日の前日から起算して	11日前まで	10日前～8日前	7日前～2日前	出発前日	出発当日の旅行開始前	当日・無連絡不参加
取消料	無 料	旅行代金の20%	旅行代金の30%	旅行代金の40%	50%	100%

8 個人情報の取り扱いについて

1. 当社は旅行申込みの際にご提出いただいた個人情報について、お客様との連絡や運送・宿泊機関等の手配のために利用させていただくほか、必要な範囲内において当該機関等に提供いたします。
2. 当社、当社のグループ企業である近畿日本ツーリスト(株)等および販売店が取扱う商品、サービスに関する情報をお客様に提供いたします。
3. 上記のほか、当社の個人情報の取り扱いに関する方針については、当社の店頭またはホームページでご確認ください。

9 参加申込み・宿泊・エクスカーションのお問合せ先

【旅行企画・実施/問合せ・申込先】

(株)近畿日本ツーリスト東北 青森支店
「第81回全国学校歯科保健研究大会」
■デスク[担当:伊藤/藤田/鎌倉]
〒030-0801 青森県青森市新町1-1-14
損保ジャパン日本興亜青森ビル3階
TEL 017-722-5500 FAX 017-773-5165
E-mail aomori@or.knt-th.co.jp
営業時間:平日9:30～17:30
休業日:土・日・祝日

ボンド保証会員

総合旅行業務取扱管理者/内田 修

観光庁長官登録旅行業第1925号 JATA正会員 ボンド保証会員
承認番号1595-17-07011
作成基準日:平成29年7月20日

※旅行業務取扱管理者とはお客様の旅行を取り扱う営業所での取引の責任者です。ご旅行のご契約に関しご不明な点がございましたら、ご遠慮なく上記の旅行業務取扱管理者におたずねください。

※詳しい旅行条件を説明した書面をお渡ししておりますので、事前にご確認の上お申込みください。

会場のご案内

大会 リンクステーションホール青森
(青森市文化会館)

青森市堤町1丁目4-1

TEL. 017-773-7300

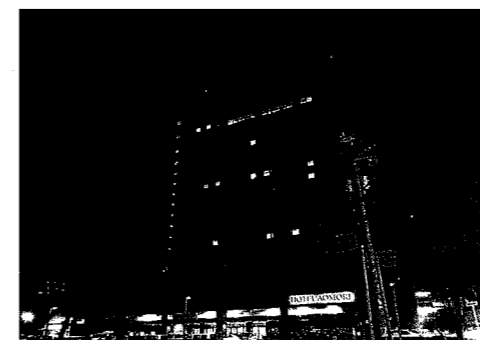
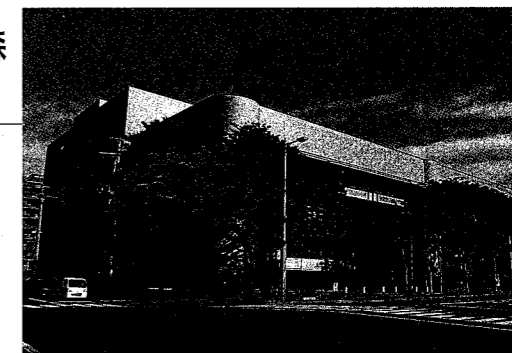

<イメージ>

ホテル青森 [孔雀の間]

青森市堤町1丁目1-23

TEL. 017-775-4141

懇親会

会場周辺のMAP

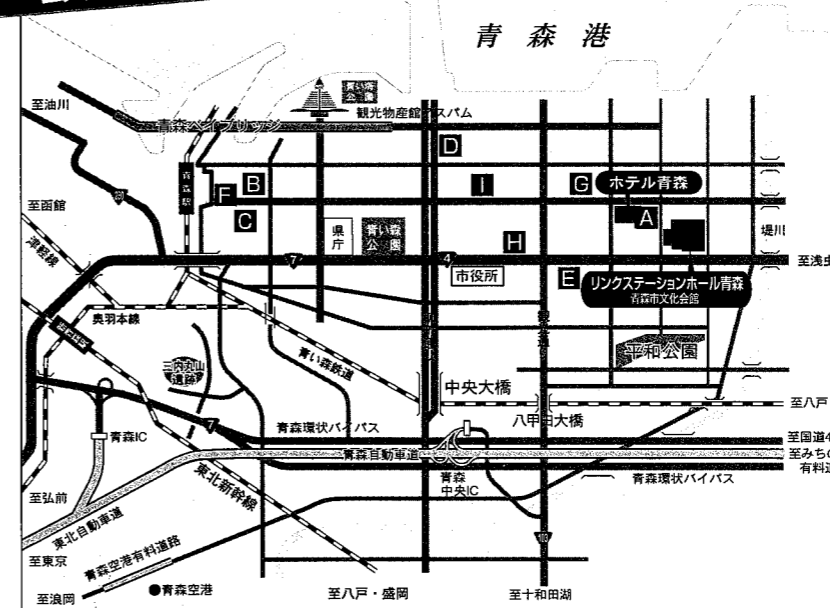

- A ホテル青森
- B ホテルサンルート青森
- C 青森国際ホテル
- D 青森ワシントンホテル
- E ホテル2135
- F ホテルルートイン青森駅前
- G ホテルクラウンパレス青森
- H 青森グリーンパークホテル
- I 青森グリーンパークホテル アネックス

リンクステーションホールまでの交通のご案内

JR 新青森駅から
●JR接続列車をご利用の場合
JR新青森駅からJR青森駅へ。青森駅からは「JR青森駅から」をご覧ください。
●タクシーをご利用の場合
東口から約20分

青森空港から
●連絡バス「青森駅行き」をご利用の場合
青森空港から連絡バスでJR青森駅へ約40分。青森駅からは「JR青森駅から」をご覧ください。
●タクシーをご利用の場合
所要時間 約30分

JR 青森駅から
●路線バスをご利用の場合
JR青森駅正面口(東口)から市営バス(2)番乗り場「東部営業所行き」または「県立中央病院前行き」(古川経由及び新町経由)乗車「文化会館前」停留所下車。バス進行方向へ徒歩1分(バス所要時間 約10分 180円)
●タクシーをご利用の場合
正面口から約10分

お車の場合
●東北自動車道をご利用の場合
青森中央インターチェンジから20分程度(地下有料駐車場 114台あり)

※所要時間につきましては季節・時間帯により変動しますので、あらかじめご了承ください。