

# 大阪の工業動向

大阪府工業指数 年報

平成20年【確報】

大阪府総務部統計課

# 目 次

利用上の注意	1
平成 20 年の工業動向	
1 概況	2
2 業種別動向	4
3 特殊分類別動向	11
4 全国・近畿との比較	13
統計表	
1 中分類業種別指数	
(1) 生産指数	14
(2) 生産者出荷指数	16
(3) 生産者製品在庫指数	18
(4) 生産者製品在庫率指数	20
2 細分類業種別指数	
(1) 生産指数	22
(2) 生産者出荷指数	28
(3) 生産者製品在庫指数	34
(4) 生産者製品在庫率指数	40
3 特殊分類別指数	
(1) 生産指数	46
(2) 生産者出荷指数	47
(3) 生産者製品在庫指数	48
(4) 生産者製品在庫率指数	49
参考資料	
1 大阪府工業指数について	50
2 業種別・特殊分類別採用品目数	55
3 業種別・特殊分類別ウェイト	57
4 品目別ウェイト一覧	59
5 接続指数	67

# 利用上の注意

- 1 指数値の基準年及びウェイトの算定年は、平成17年（西暦2005年）です。
- 2 本文中で使用している指数値は原指数であり、前年比についても原指数を使用して計算しております。
- 3 本文、表中にて使用している「前年比」は前年増減率を意味します。
- 4 本文中及び統計表の各年、四半期の指数値は「年平均」「四半期平均」の数値を使用しています。
- 5 「四半期」とは、1～3月を第1四半期として、以後3か月ごとに区分したものをいいます。表及びグラフにおける四半期の数値については、季節調整済指数を用いております。

なお、表及びグラフでの四半期の表記は次のとおりです。

（例）平成20年第1四半期 「H20. 」

- 6 平成20年の年間補正を実施したため、公表済みの月報、年速報の指数値から改訂されています。
- 7 本文中及び統計表で用いている符号については次のとおりです。

「 」 …… 負数であることを示す。  
「 - 」 …… 該当数値がないことを示す。  
「 X 」 …… 秘匿に該当することを示す。

本書についてのお問い合わせは下記へお願いします。

大阪府総務部統計課 工業・動態グループ  
工業指数担当  
TEL: 06 (6944) 9126 (ダイヤル)

# 平成20年の工業動向

## 1 概況

### (1) 生産指数 … 前年比は2年ぶりに低下

生産指数は、95.2 で、前年比 3.8%の低下となった。

業種別（寄与率順）にみると、一般機械工業（前年比 4.1%）、化学工業（同 3.9%）など20業種が低下し、石油・石炭製品工業（同 4.3%）、窯業・土石製品工業（同 2.0%）が上昇した。

品目別にみると、「ショベル系掘削機械」「PDPモジュール」が低下に、「リチウムイオン蓄電池」「ブルドーザ」が上昇に寄与した。

### (2) 出荷指数 … 前年比は2年ぶりに低下

出荷指数は、96.7 で、前年比 4.6%の低下となった。

業種別（寄与率順）にみると、電気機械工業（前年比 14.1%）、一般機械工業（同 6.2%）など20業種が低下し、その他製品工業（同 1.7%）、窯業・土石製品工業（同 0.2%）が上昇した。

品目別にみると、「セパレート型エアコン」「ショベル系掘削機械」が低下に、「ブルドーザ」「リチウムイオン蓄電池」が上昇に寄与した。

### (3) 在庫指数 … 前年比は2年連続の上昇

在庫指数は、100.5 で、前年比 2.9%の上昇となった。

業種別（寄与率順）にみると、金属製品工業（前年比 19.3%）、一般機械工業（同 6.1%）など11業種が上昇し、（旧）電気機械工業（同 8.4%）、輸送機械工業（同 20.5%）など8業種が低下した。

品目別にみると、「飲料用アルミニウム缶」「織物製外衣」が上昇に、「セパレート型エアコン」「小型乗用車」が低下に寄与した。

第1表 年工業指数の推移

(製造工業：平成17年 = 100)

	生産		出荷		在庫		在庫率	
	指数	前年比 (%)	指数	前年比 (%)	指数	前年比 (%)	指数	前年比 (%)
平成16年	99.2	4.5	97.1	5.1	100.5	5.8	101.2	10.0
17年	100.0	0.8	100.0	3.0	100.0	0.5	100.0	1.2
18年	98.5	1.5	99.7	0.3	97.0	3.0	96.7	3.3
19年	99.0	0.5	101.4	1.7	97.7	0.7	97.1	0.4
20年	95.2	3.8	96.7	4.6	100.5	2.9	107.1	10.3

第1図 工業指数(生産・出荷・在庫)の推移

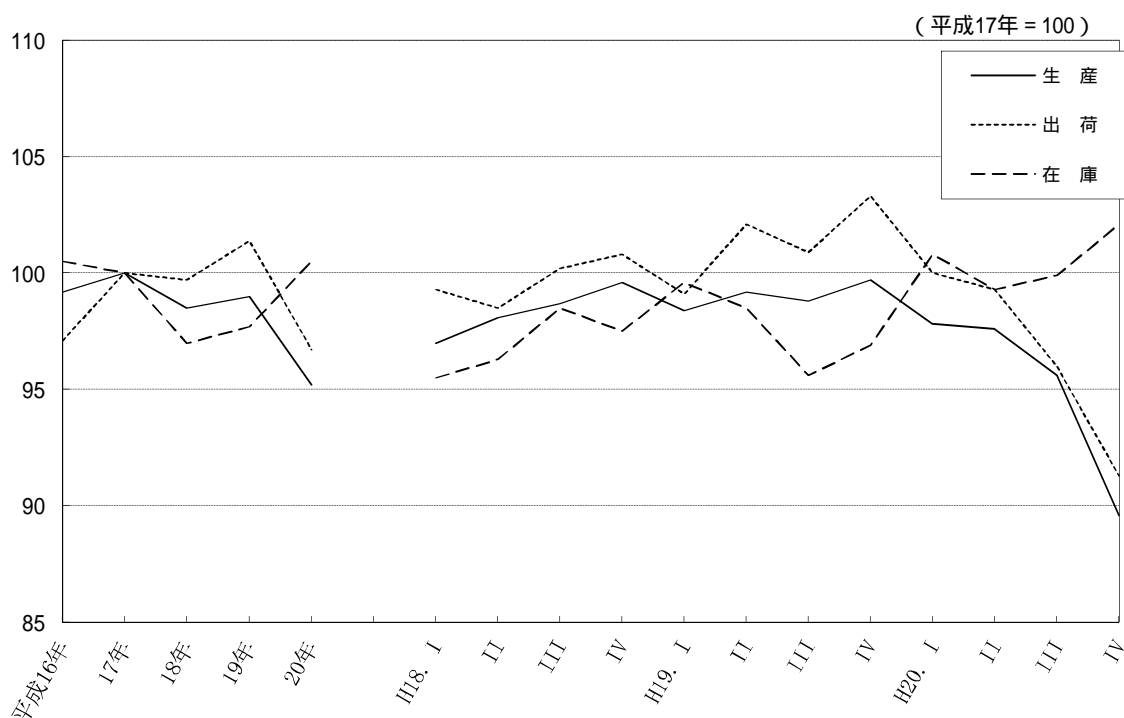

第2表 工業指数(生産・出荷・在庫)の推移

(平成17年 = 100)

区分	年 四半期	18			19				20			
		18	19	20	19 I	19 II	19 III	19 IV	20 I	20 II	20 III	20 IV
生産		98.5	99.0	95.2	98.4	99.2	98.8	99.7	97.8	97.6	95.6	89.6
(前期比)		-	-	-	1.2	0.8	0.4	0.9	1.9	0.2	2.0	6.3
(前年(同期)比)		1.5	0.5	3.8	0.7	0.9	0.5	0.7	1.4	1.4	1.7	10.5
出荷		99.7	101.4	96.7	99.1	102.1	100.9	103.3	100.0	99.3	96.0	91.3
(前期比)		-	-	-	1.7	3.0	1.2	2.4	3.2	0.7	3.3	4.9
(前年(同期)比)		0.3	1.7	4.6	0.6	3.9	0.4	2.9	0.2	2.6	4.0	11.6
在庫		97.0	97.7	100.5	99.6	98.5	95.6	96.9	100.8	99.3	99.9	102.1
(前期比)		-	-	-	2.2	1.1	2.9	1.4	4.0	1.5	0.6	2.2
(前年(同期)比)		3.0	0.7	2.9	4.2	2.3	3.0	0.5	2.7	0.8	3.6	4.7

(注)前期比は季節調整済指数、前年(同期)比は原指数による数値。

## 2 業種別動向

### 第3 - 1表 業種別動向(生産)

(平成17年 = 100)

業 種	指 数	前年比 %	寄与率 %	上昇又は低下に寄与した主な品目	
				上 昇	低 下
製 造 工 業	95.2	3.8			
鉄 鋼	104.7	1.6	2.7	特殊鋼冷間仕上鋼材、普通鋼冷延広幅帯鋼	小形棒鋼、大中小形鋼
非 鉄 金 属	95.5	4.4	2.0	銅ケーキ、伸銅製品	銅ビレット、アルミニウムはく
金 属 製 品	96.5	2.3	7.0	鉄骨、橋りょう	ガスこんろ、飲料用アルミニウム缶
一 般 機 械	99.5	4.1	20.0	ブルトーザ、軸受	シヨベル系掘削機械、プレイバックロボット
電 気 機 械	89.2	5.0	10.1	リチウムイオン蓄電池、アルカリマンガン乾電池	電気冷蔵庫、アーク溶接機
情 報 通 信 機 械	121.5	2.7	4.1	DVD - ビデオ	プロジェクタ
電 子 部 品・テハイス	109.3	12.8	9.3	液晶素子	PDPモジュール
輸 送 機 械	94.7	3.7	4.6	特装ボデー、鉄道車両	自動車用機関部品、小型乗用車
精 密 機 械	100.0	5.0	1.0	電磁気分析装置	精密測定機
窯 業・土 石 製 品	97.2	2.0	0.9	板ガラス、ファインセラミックス(機能材)	生コンクリート、ガラス製容器類
化 学	84.1	3.9	18.2	陰イオン界面活性剤、漂白剤	医薬品、フェノール
石 油・石 炭 製 品	96.5	4.3	1.5	軽油	灯油
プ ラ ス チ ッ ク 製 品	92.1	5.3	5.0	プラスチック製日用品・雑貨、プラスチック製容器(中空成形以外)	プラスチック製容器(中空成形)、プラスチック製パイプ
ハ ル フ・紙・紙加工品	94.4	3.8	1.8	雑板紙	段ボールシート
織 維	88.7	4.5	2.9	不織布、毛織物	合成繊維紡績糸、綿織物染色整理
食 料 品	91.8	3.7	4.8	焼酎、麺類	ビール・発泡酒、チョコレート
そ の 他	97.6	6.1	9.4		
ゴ ム 製 品	111.3	7.9	2.8	自動車用タイヤ	工業用ゴム製品
皮 革 製 品	84.0	5.3	0.1		革靴
家 具	80.8	14.3	5.2	金属製保管庫類・棚	システムキッチン
木 材・木 製 品	96.0	6.1	0.4		繊維板
印 刷	99.6	1.1	0.6	おう版印刷(グラビア印刷)	平版印刷(オフセット印刷)
そ の 他 製 品	111.8	1.0	0.1	ステンレス製魔法瓶	ガラス製魔法瓶

(注)平成17年基準指数から、印刷業が加わった。

第3 - 2表 業種別動向(出荷)

(平成17年 = 100)

業 種	指 数	前年比 %	寄与率 %	上昇又は低下に寄与した主な品目	
				上 昇	低 下
製 造 工 業	96.7	4.6			
鉄 鋼	105.5	0.8	1.4	特殊鋼冷間仕上鋼材、普通鋼鋼帯	小形棒鋼、鋳鉄管
非 鉄 金 属	95.3	2.6	1.4	アルミニウムはく、伸銅製品	銅電線、銅裸線(メーカー向け)
金 属 製 品	97.3	1.1	2.5	飲料用アルミニウム缶、鉄骨	ガスこんろ、橋りょう
一 般 機 械	100.5	6.2	22.9	ブルトーザ、装輪式トラクタ	シヨベル系掘削機械、プレイバックロボット
電 気 機 械	86.1	14.1	23.0	リチウムイオン蓄電池、アルカリマンガン乾電池	セパレート形エアコン、アーク溶接機
情 報 通 信 機 械	123.5	3.7	5.2	DVD - ビデオ	薄型テレビ
電 子 部 品・テ'ハ'イス	109.8	11.5	11.1	液晶素子	PDPモジュール
輸 送 機 械	95.3	1.2	1.4	軽乗用車、鉄道車両	小型乗用車、自動車用機関部品
精 密 機 械	99.8	1.6	0.2	電磁気分析装置	精密測定機
窯 業・土 石 製 品	99.1	0.2	0.1	ファインセラミックス(機能材)、板ガラス	生コンクリート、ガラス製容器類
化 学	86.1	5.3	14.6	ブタン・ブチレン、パラキシレン	フェノール、溶剤系合成樹脂塗料
石 油・石 炭 製 品	91.1	0.8	1.3	ジェット燃料油	ガソリン
プ ラ ス チ ッ ク 製 品	96.7	5.8	4.2		プラスチック製容器(中空成形)、プラスチック製パイプ
ハ'ル'フ・紙・紙加工品	90.9	5.3	1.8	雑板紙	段ボールシート
織 維	88.6	6.5	3.2	不織布、毛織物	タフテッドカーペット、ニット製下着
食 料 品	90.1	4.3	4.4	焼酎	ビール・発泡酒、チョコレート
そ の 他	104.0	2.0	1.8		
ゴ ム 製 品	115.0	4.5	1.2	自動車用タイヤ	工業用ゴム製品
皮 革 製 品	84.0	5.2	0.1		革靴
家 具	97.7	0.6	0.2	金属製保管庫類・棚	システムキッチン
木 材・木 製 品	95.0	5.5	0.3		繊維板
印 刷	99.6	1.1	0.2	おう版印刷(グラビア印刷)	平版印刷(オフセット印刷)
そ の 他 製 品	115.3	1.7	0.2	ステンレス製魔法瓶	ガラス製魔法瓶

(注)平成17年基準指数から、印刷業が加わった。

第3 - 3表 業種別動向(在庫)

(平成17年 = 100)

業 種	指 数	前年比 %	寄与率 %	上昇又は低下に寄与した主な品目	
				上 昇	低 下
製 造 工 業	100.5	2.9			
鉄 鋼	97.4	4.2	19.1	鋼半製品、鑄鉄管	大中形棒鋼、銑鉄鑄物
非 鉄 金 属	97.4	4.2	3.0	アルミニウムはく、伸銅製品	銅ビレット、銅ケーキ
金 属 製 品	108.7	19.3	89.3	飲料用アルミニウム缶、ガスこんろ	鋼索、ガス湯沸器
一 般 機 械	124.5	6.1	38.1	はん用内燃機関、ショベル系掘削機械	パッケージ形エアコン、デジタル・フルカラー複写機
( 旧 ) 電 気 機 械	80.8	8.4	22.0	リチウムイオン蓄電池、標準変圧器	セパレート形エアコン、一般用白熱灯器具
輸 送 機 械	86.4	20.5	20.1	輸送機械用冷凍・冷蔵ユニット	小型乗用車
精 密 機 械	154.2	9.5	0.9	電磁気分析機器	環境計測機器
窯 業 ・ 土 石 製 品	98.8	0.4	0.2	電気用陶磁器、ファインセラミックス(機能材)	ファインセラミックス(一般構造材)、板ガラス
化 学	98.9	0.4	2.9	カプロラクタム、合成染料	浴用・手洗用石けん、フェノール
石 油 ・ 石 炭 製 品	94.3	2.0	3.0	軽油	B・C重油
プ ラ ス チ ッ ク 製 品	87.7	6.0	9.3	プラスチック製容器(中空成形)、プラスチック製フィルム・シート	プラスチック製パイプ、発泡プラスチック製品
ハ ル フ ・ 紙 ・ 紙 加 工 品	98.7	0.6	0.3	紙器用板紙	新聞巻取紙
織 維	83.2	3.1	6.8	織物製外衣、合成繊維網	綿織物染色整理、タオル地
食 料 品	62.6	1.1	0.2	小麦粉	味噌
そ の 他	113.4	0.0	0.0		
ゴ ム 製 品	165.6	5.1	3.0	医療・衛生用ゴム製品	工業用ゴム製品
皮 革 製 品	78.6	7.6	0.0		革靴
家 具	90.5	6.0	2.8	金属製机	システムキッチン
木 材 ・ 木 製 品	96.7	1.5	0.2	製材	パーティクルボード
そ の 他 製 品	93.4	1.7	0.4		クレヨン・パス・水彩絵の具

(注) (旧)電気機械は、電気機械、情報通信機械及び電子部品・デバイスをあわせたもの。



### (1) 鉄鋼業

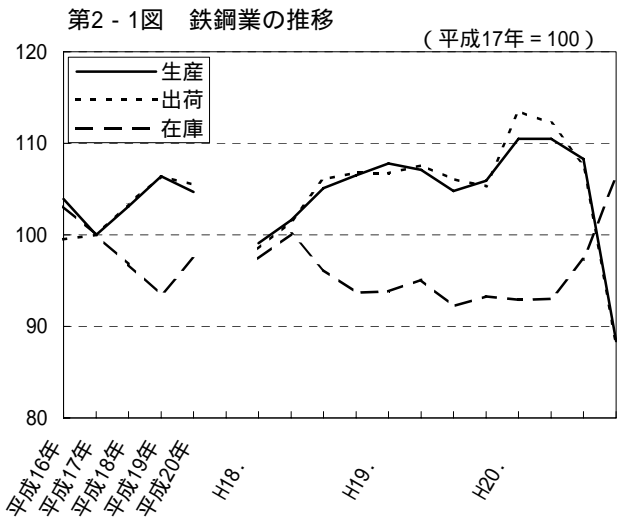

### (2) 非鉄金属工業

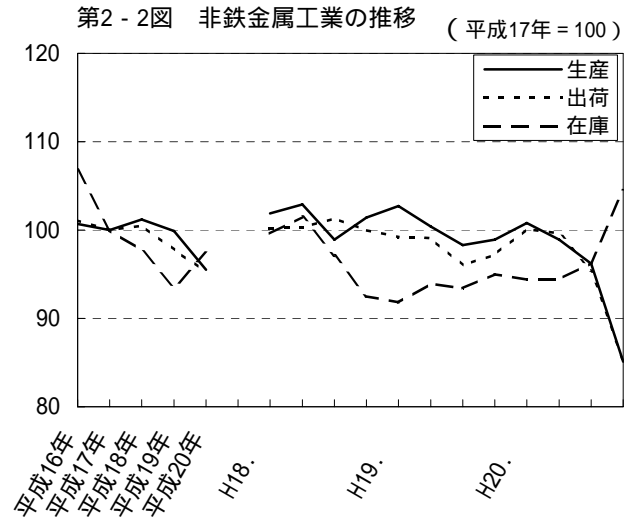

### (3) 金属製品工業

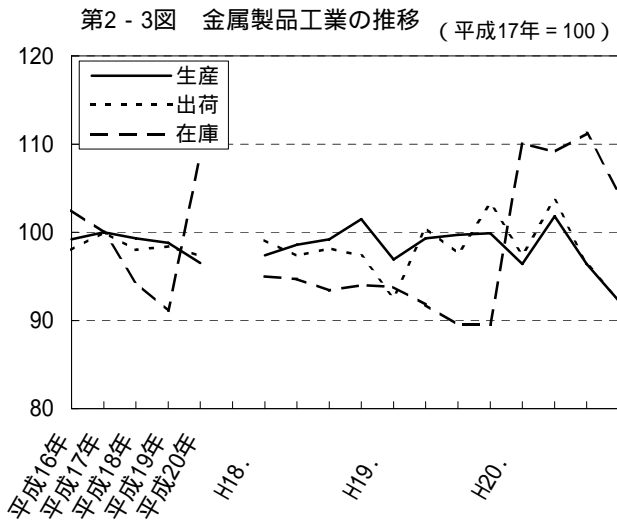

### (4) 一般機械工業

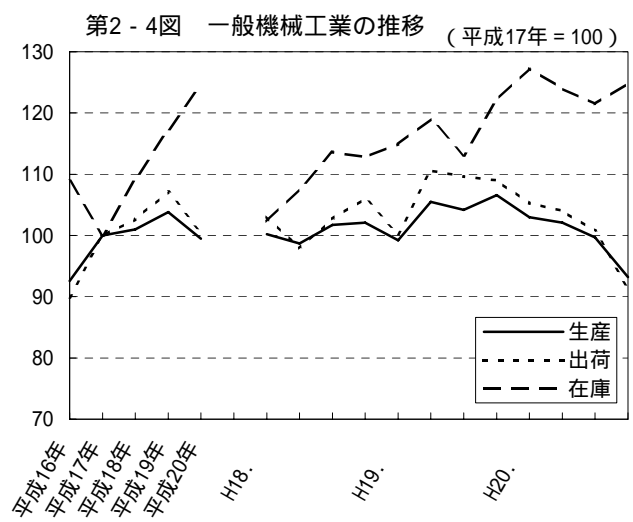

### (5) 電気機械工業

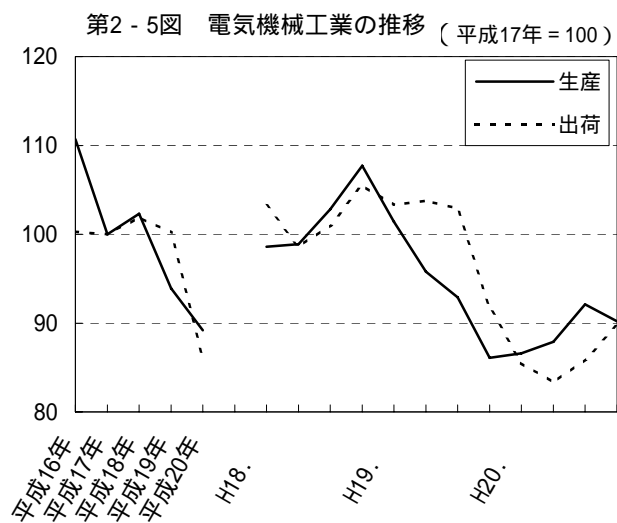

### (6) 情報通信機械工業

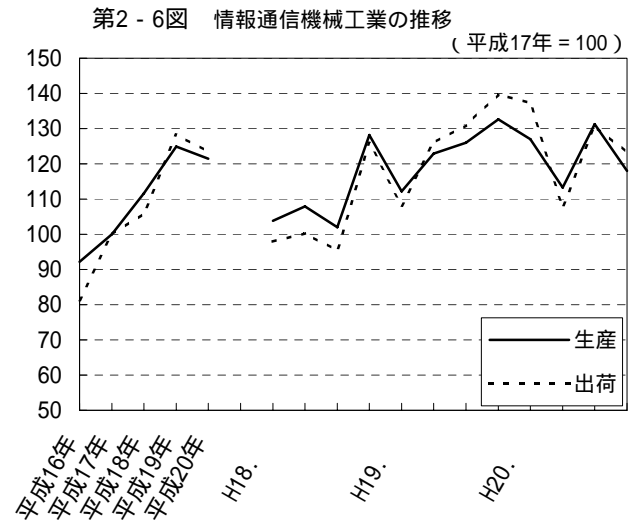

## (7) 電子部品・デバイス工業

第2-7図 電子部品・デバイス工業の推移 (平成17年 = 100)

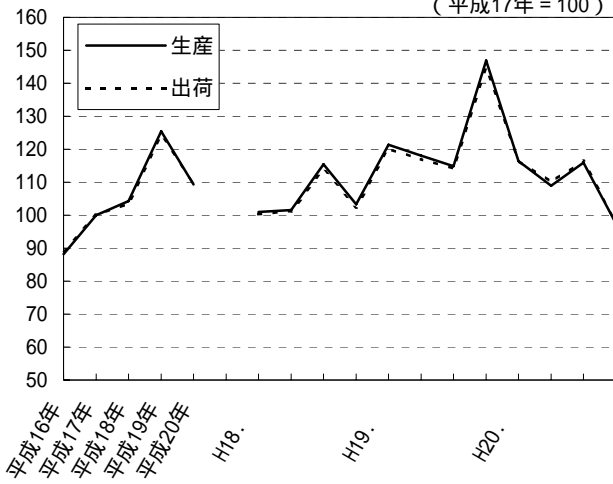

## (8) 輸送機械工業

第2-8図 輸送機械工業の推移 (平成17年 = 100)

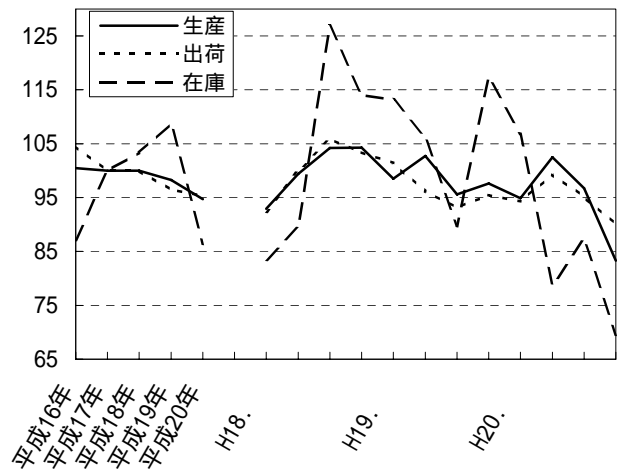

## (9) 精密機械工業

第2-9図 精密機械工業の推移 (平成17年 = 100)

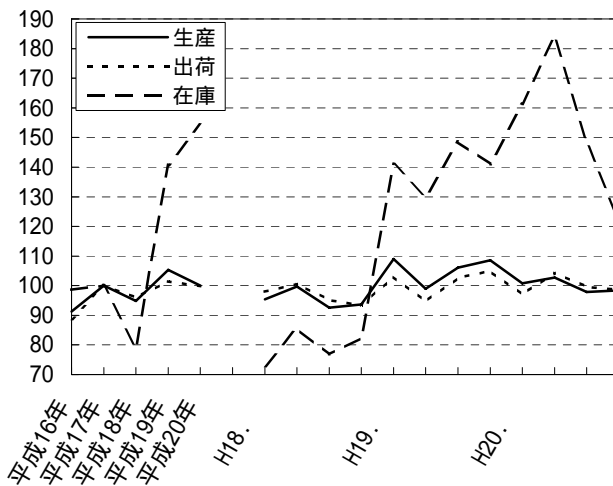

## (10) 窯業・土石製品工業

第2-10図 窯業・土石製品工業の推移 (平成17年 = 100)

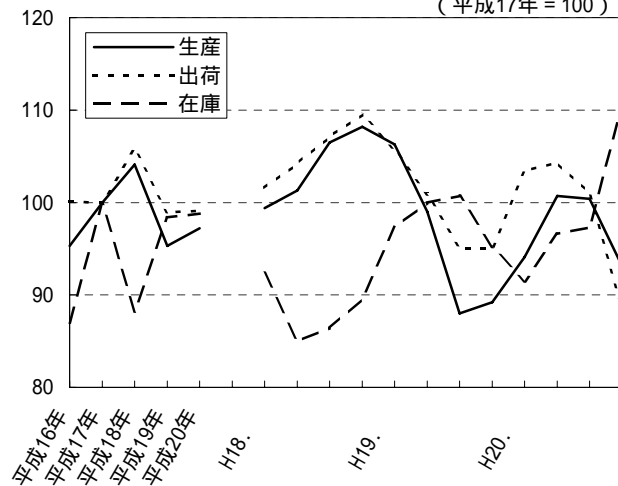

## (11) 化学工業

第2-11図 化学工業の推移 (平成17年 = 100)

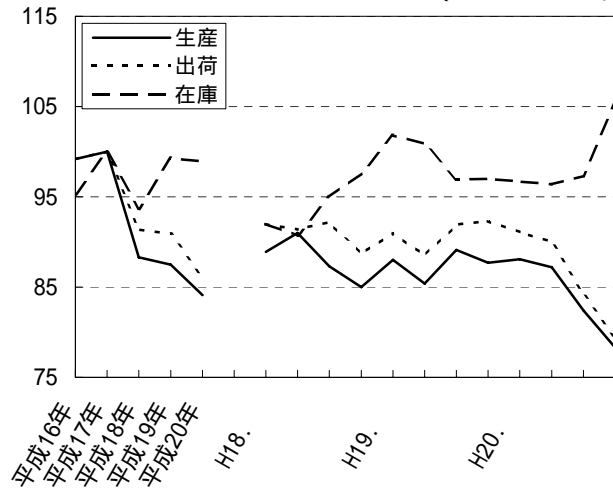

## (12) 石油・石炭製品工業

第2-12図 石油・石炭製品工業の推移 (平成17年 = 100)

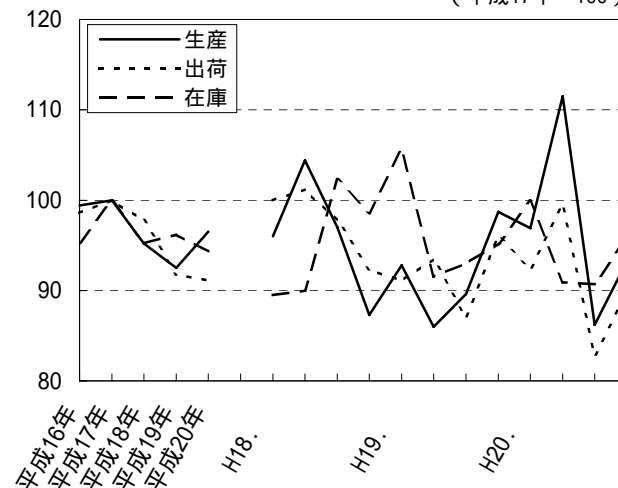

### (13) プラスチック製品工業

第2 - 13図 プラスチック製品工業の推移 (平成17年 = 100)

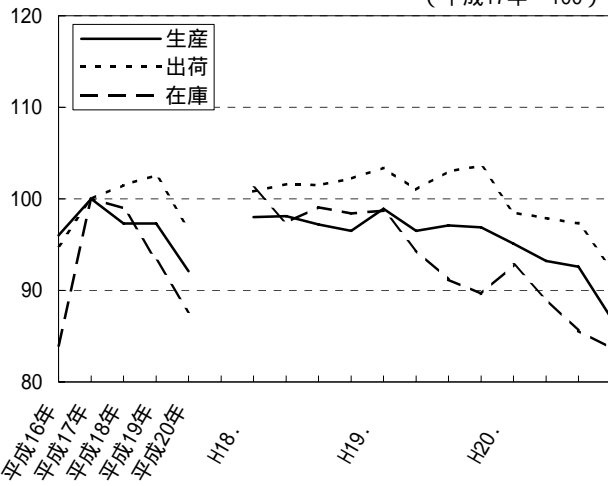

### (14) パルプ・紙・紙加工品工業

第2 - 14図 パルプ・紙・紙加工品工業の推移 (平成17年 = 100)

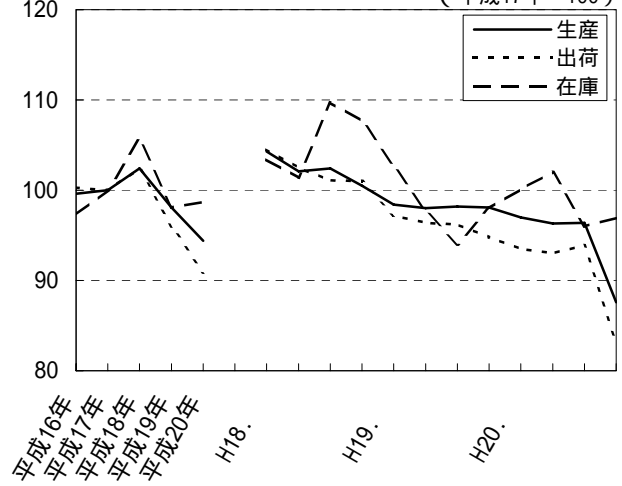

### (15) 繊維工業

第2 - 15図 繊維工業の推移 (平成17年 = 100)

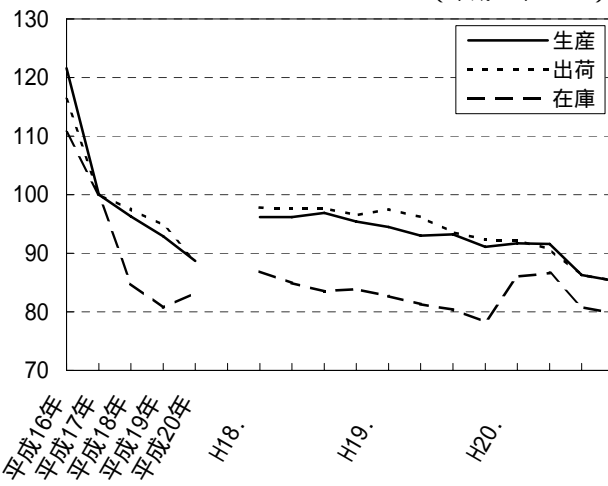

### (16) 食料品工業

第2 - 16図 食料品工業の推移 (平成17年 = 100)

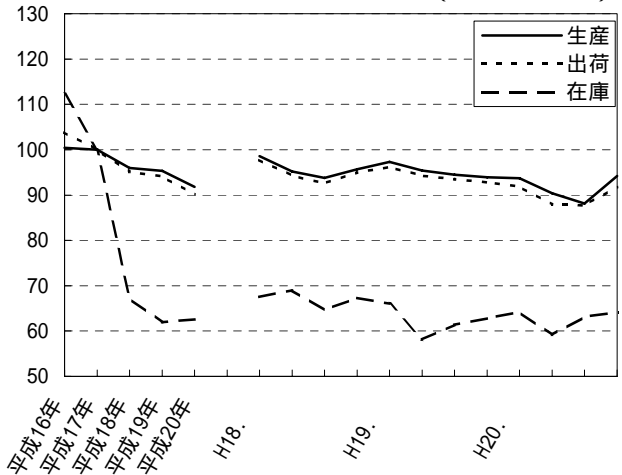

### (17) ゴム製品工業

第2 - 17図 ゴム製品工業の推移 (平成17年 = 100)

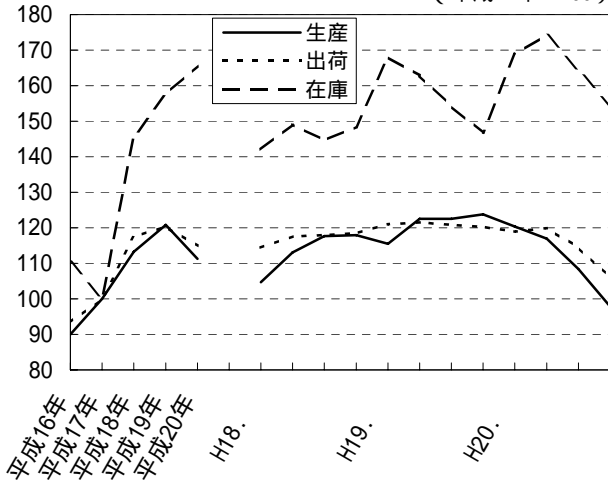

### (18) 皮革製品工業

第2 - 18図 皮革製品工業の推移 (平成17年 = 100)

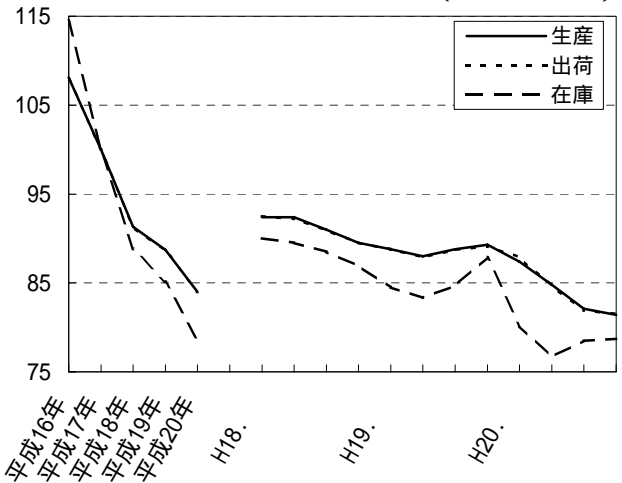

### (19) 家具工業

第2 - 19図 家具工業の推移 (平成17年 = 100)

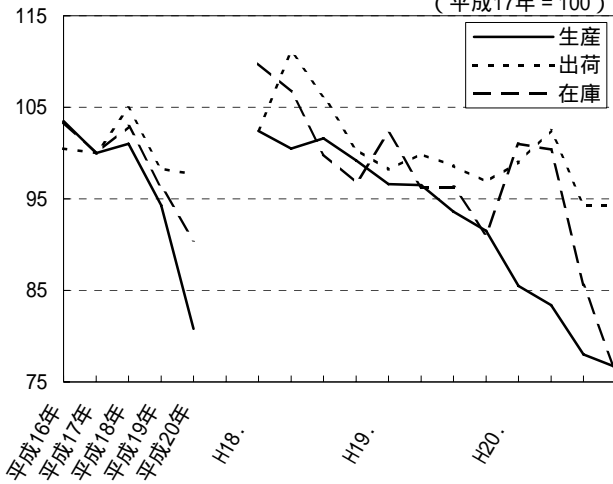

### (20) 木材・木製品工業

第2 - 20図 木材・木製品工業の推移 (平成17年 = 100)

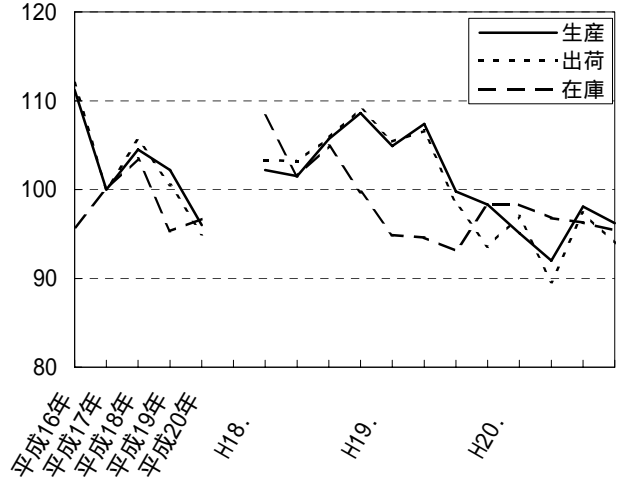

### (21) 印刷業

第2 - 21図 印刷業の推移 (平成17年 = 100)

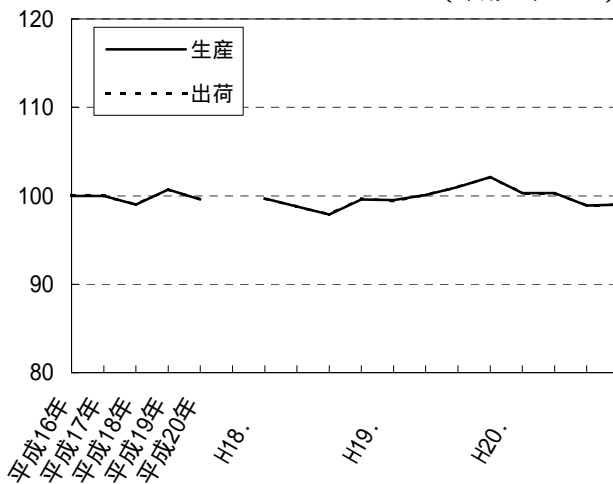

### (22) その他製品工業

第2 - 22図 その他製品工業の推移 (平成17年 = 100)

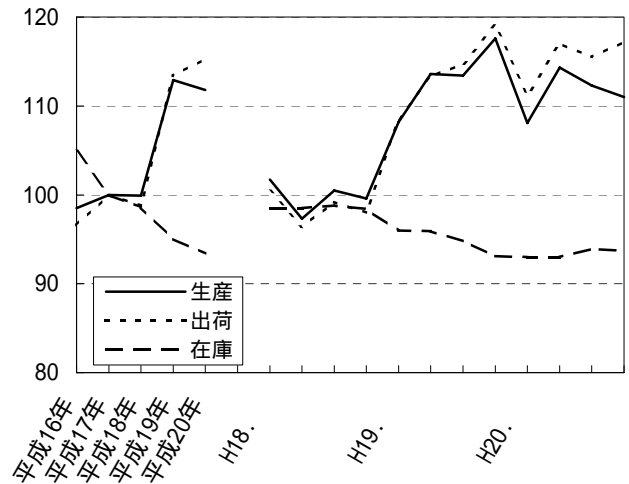

### (23) (旧)電気機械工業

第2 - 23図 (旧)電気機械工業の推移 (平成17年 = 100)

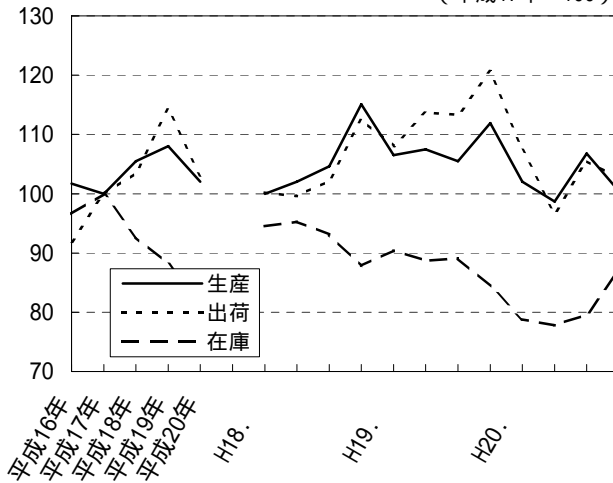

(注1)  
平成17年基準指数から、印刷業が加わった。

(注2)  
電気機械工業、情報通信機械工業及び電子部品・デバイス工業の在庫については、3業種を統合し、(旧)電気機械工業として表章しているため、グラフには表示されて

### 3 特殊分類別動向

第4表 特殊分類別動向

(平成17年 = 100)

	生産			出荷			在庫		
	指数	前年比 %	寄与率 %	指数	前年比 %	寄与率 %	指数	前年比 %	寄与率 %
最終需要財	91.8	5.1	63.5	94.1	7.0	63.5	101.0	1.9	26.5
投資財	94.8	7.3	44.2	97.9	6.2	44.2	110.4	2.1	18.5
資本財	98.2	8.6	30.4	102.6	6.0	30.4	122.7	5.3	30.4
建設財	90.4	5.5	13.7	90.8	6.6	13.7	91.0	4.0	11.8
消費財	89.4	2.7	17.7	90.5	7.7	17.7	86.5	9.1	45.6
耐久消費財	99.5	4.8	10.9	98.4	12.5	10.9	81.5	16.1	54.5
非耐久消費財	84.9	1.7	7.3	85.5	3.9	7.3	96.5	5.7	9.1
生産財	98.4	2.9	38.7	99.3	2.3	38.7	100.2	6.0	127.9
工業用生産財	98.9	3.1	39.1	99.9	2.8	39.1	101.1	6.3	122.5
その他用生産財	92.9	0.1	0.1	94.1	3.0	0.1	91.6	3.3	5.9

#### (1) 最終需要財

第3-1図 最終需要財の推移 (平成17年 = 100)

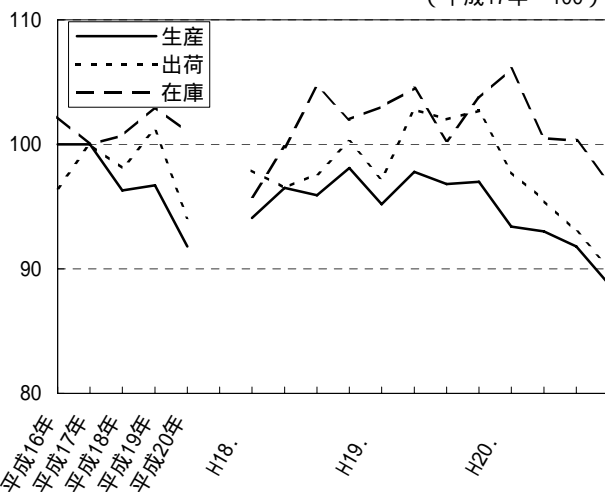

#### (2) 投資財

第3-2図 投資財の推移 (平成17年 = 100)

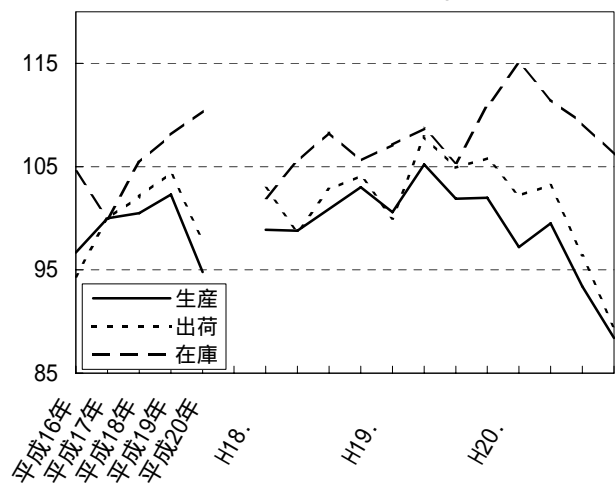

#### (3) 資本財

第3-3図 資本財の推移 (平成17年 = 100)

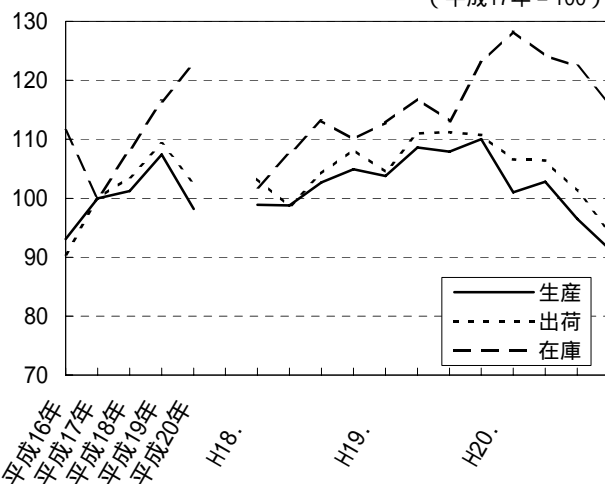

#### (4) 建設財

第3-4図 建設財の推移 (平成17年 = 100)

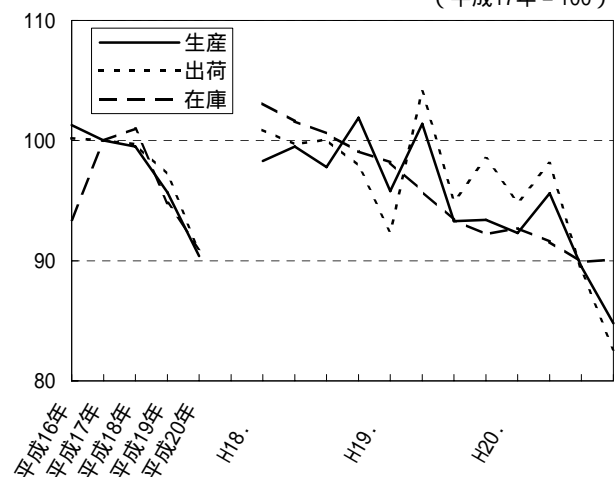

### (5) 消費財

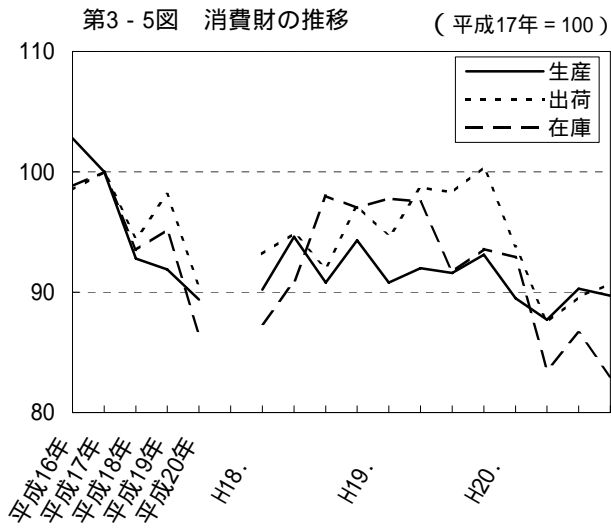

### (6) 耐久消費財

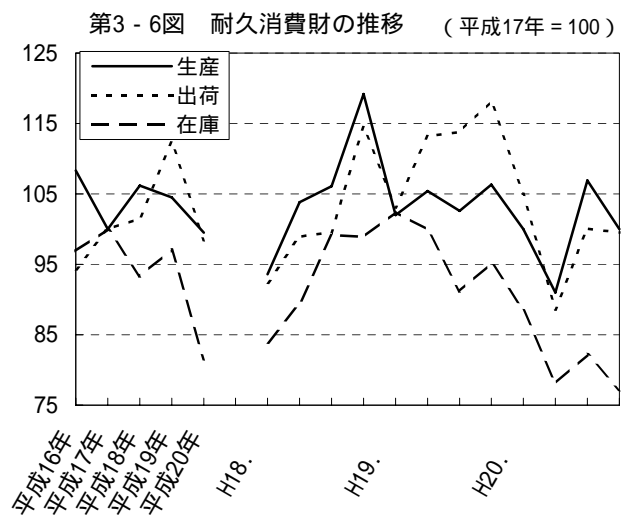

### (7) 非耐久消費財

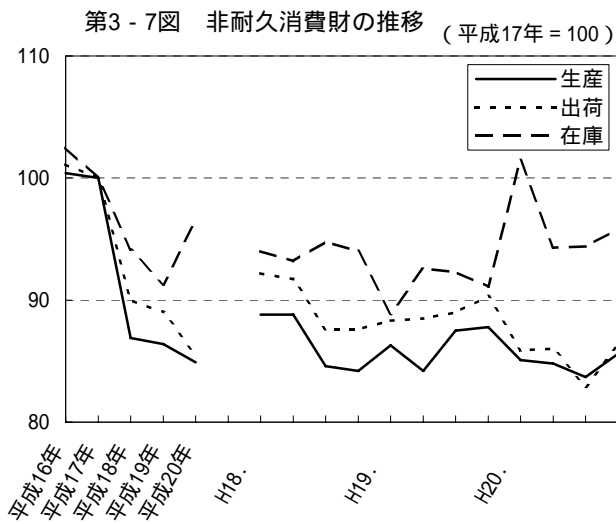

### (8) 生産財

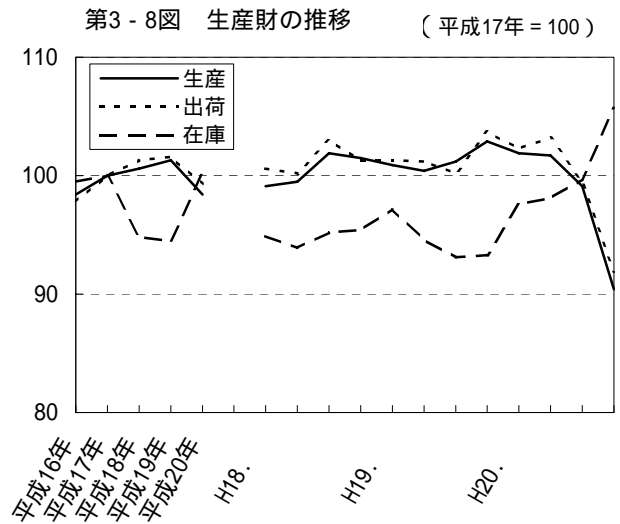

### (9) 工業用生産財

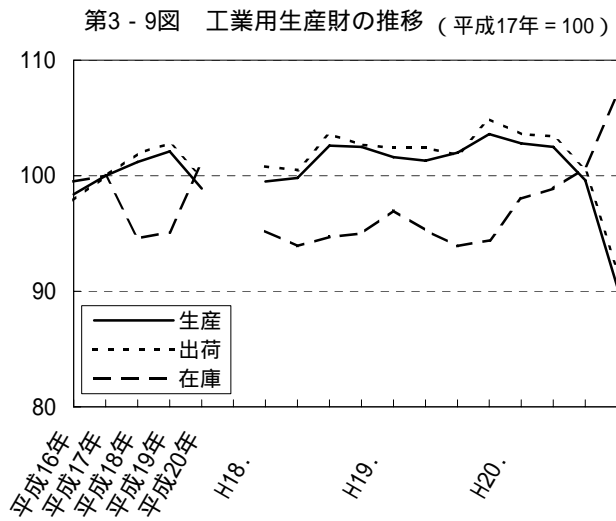

### (10) その他用生産財

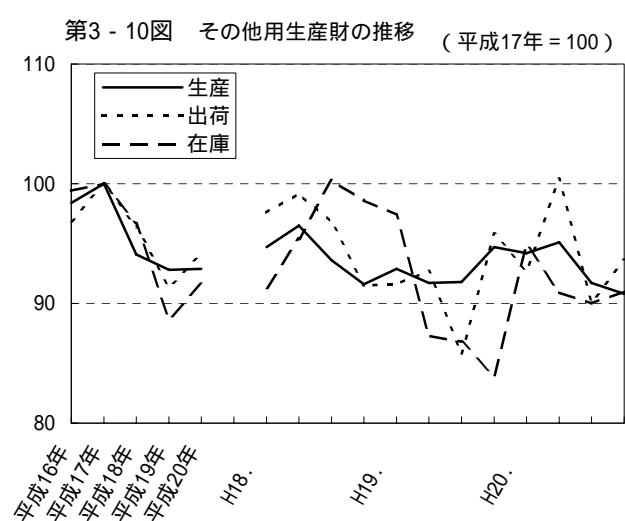

#### 4 全国・近畿との比較

表5 平成20年指数値の比較

(平成17年 = 100)

	大阪府		近 畿		全 国	
	指 数	前年比(%)	指 数	前年比(%)	指 数	前年比(%)
生 産	95.2	3.8	102.0	3.9	103.8	3.4
出 荷	96.7	4.6	102.3	3.5	104.3	3.2
在 庫	100.5	2.9	106.8	7.3	109.0	4.8
在 庫 率	107.1	10.3	107.1	8.2	108.6	8.3

注) 在庫は年平均値を使用

第4図 工業指数(大阪府・近畿・全国)の推移

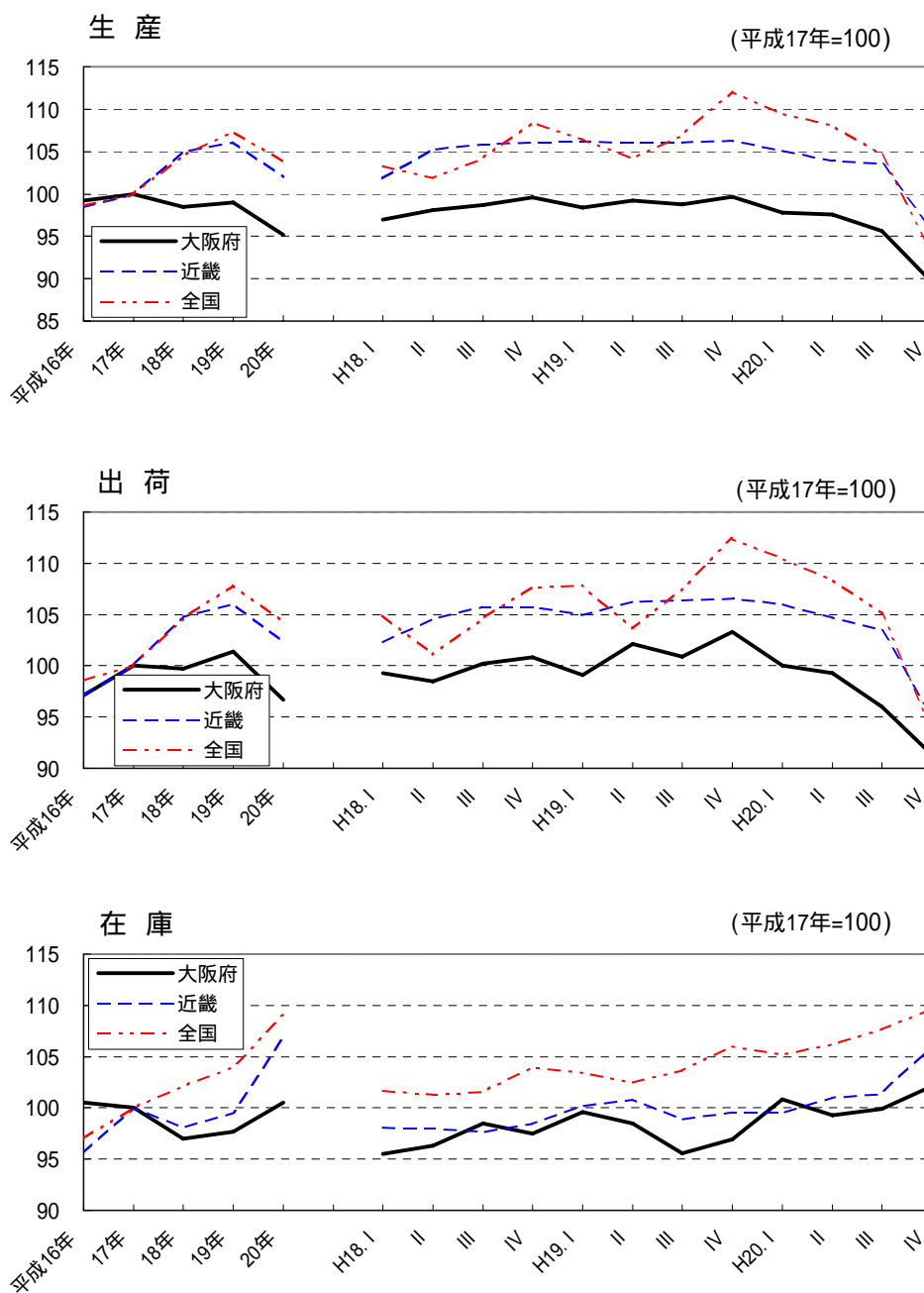

統計表

1 中分類業種別指数

(1) 生産指数

		製 造												
		鉄 鋼 業	非鉄金属	金属製品	一般機械	電気機械	情報通信 機 械	電子部品 ・デバイス	輸送機械	精密機械	窯業・化 学 土石製品	石油・ 石炭製品		
		工 業	工 業	工 業	工 業	工 業	工 業	工 業	工 業	工 業	工 業	工 業	工 業	
ウ ェ イ ト		10000.0	608.8	174.2	1149.7	1764.0	814.4	453.8	220.3	488.8	69.2	183.9	2032.5	141.3
原 指 数	平成16年	99.2	103.9	100.7	99.2	92.6	110.7	92.2	88.2	100.5	91.3	95.3	99.2	99.4
	平成17年	100.0	100.0	100.0	100.0	100.0	100.0	100.0	100.0	100.0	100.0	100.0	100.0	100.0
	平成18年	98.5	103.1	101.2	99.3	101.0	102.3	111.6	104.3	100.0	94.8	104.1	88.3	95.2
	平成19年	99.0	106.4	99.9	98.8	103.8	93.9	124.9	125.4	98.3	105.3	95.3	87.5	92.5
	平成20年	95.2	104.7	95.5	96.5	99.5	89.2	121.5	109.3	94.7	100.0	97.2	84.1	96.5
	前年比(%)	-3.8%	-1.6%	-4.4%	-2.3%	-4.1%	-5.0%	-2.7%	-12.8%	-3.7%	-5.0%	2.0%	-3.9%	4.3%
	平成20年 1月	89.9	103.5	94.1	90.8	96.8	76.3	90.5	96.3	86.1	98.2	83.7	86.6	99.9
	2月	97.2	110.5	103.2	99.8	106.3	81.3	102.4	112.5	110.2	97.0	90.0	86.1	102.3
	3月	102.4	112.8	99.4	108.6	120.5	82.3	119.9	121.6	108.7	109.5	94.1	87.9	105.8
	4月	98.7	111.2	102.0	98.3	99.4	90.7	110.0	138.1	95.4	112.2	106.7	91.2	106.0
	5月	95.3	107.3	93.1	97.9	93.3	86.6	125.1	119.4	94.0	85.2	99.7	89.3	84.0
	6月	98.2	115.5	103.2	106.2	98.5	95.5	121.2	84.9	98.2	96.8	103.7	87.4	92.7
	7月	97.1	113.9	102.8	97.1	103.8	97.0	131.8	131.7	108.4	101.6	101.8	71.1	94.2
	8月	88.4	102.1	87.2	89.5	91.3	85.6	111.3	97.3	86.6	90.8	93.7	78.7	89.3
	9月	98.3	106.7	96.9	95.9	107.9	98.9	116.4	120.7	104.4	115.6	104.5	85.5	80.8
10月	97.1	107.4	104.9	90.8	96.6	100.7	148.3	103.1	91.1	102.6	106.3	86.3	93.6	
11月	90.6	88.5	88.0	84.2	92.4	91.3	152.0	101.6	77.0	91.5	94.5	77.5	101.6	
12月	88.8	76.7	71.1	99.4	87.0	84.2	129.6	83.9	76.8	99.1	87.5	81.1	107.4	
季 節 調 整 指 数	平成20年 1月	97.7	108.0	103.2	100.1	105.6	87.3	109.2	93.8	95.5	108.0	94.3	88.2	95.1
	2月	99.3	112.0	101.1	96.9	104.4	87.3	133.4	133.1	97.3	94.8	94.2	87.8	99.1
	3月	96.4	111.6	98.1	92.2	99.0	85.3	138.5	122.4	92.0	99.6	93.9	88.2	96.4
	4月	98.0	111.2	97.9	98.2	104.6	85.9	103.6	132.2	101.1	104.6	104.0	89.3	103.7
	5月	98.5	109.4	99.0	100.8	103.1	88.7	119.7	114.1	105.6	102.1	98.8	87.0	114.1
	6月	96.4	110.8	99.8	106.5	98.7	89.1	116.7	80.5	100.9	101.3	99.3	85.4	116.6
	7月	96.1	110.3	97.2	97.1	101.7	88.3	131.9	116.6	100.8	101.3	97.7	80.0	86.1
	8月	95.8	107.5	97.8	97.9	98.1	93.5	135.0	112.1	97.8	94.0	100.2	84.1	86.8
	9月	95.0	107.1	93.5	94.2	99.2	94.5	126.9	119.0	91.5	98.5	103.3	83.2	85.6
	10月	92.4	98.1	95.9	92.3	97.5	94.3	120.3	106.1	88.0	101.2	97.8	79.3	92.0
	11月	90.4	89.2	85.9	85.4	94.7	91.1	118.7	100.5	82.4	103.5	94.9	79.4	95.5
	12月	85.9	77.9	73.4	99.0	87.4	85.2	114.9	85.5	79.4	90.4	86.6	76.3	92.4
	平成18年 1期	97.0	99.1	101.9	97.4	100.2	98.6	103.8	101.0	92.9	95.4	99.4	88.9	96.0
	四半期 2期	98.1	101.6	102.9	98.6	98.7	98.9	107.9	101.6	99.4	99.7	101.3	91.0	104.4
	3期	98.7	105.1	98.9	99.2	101.7	102.8	102.0	115.4	104.2	92.6	106.5	87.3	97.0
	4期	99.6	106.5	101.4	101.5	102.1	107.7	128.2	103.3	104.3	93.7	108.2	85.0	87.3
	平成19年 1期	98.4	107.8	102.7	96.9	99.2	101.4	112.2	121.4	98.5	109.0	106.3	88.0	92.8
	四半期 2期	99.2	107.1	100.4	99.3	105.5	95.8	122.9	118.1	102.7	99.0	99.0	85.4	86.0
	3期	98.8	104.8	98.3	99.7	104.2	92.9	126.0	114.9	95.6	106.1	88.0	89.1	89.6
	4期	99.7	105.9	98.9	99.9	106.6	86.1	132.6	146.9	97.6	108.6	89.2	87.7	98.7
平成20年 1期	97.8	110.5	100.8	96.4	103.0	86.6	127.0	116.4	94.9	100.8	94.1	88.1	96.9	
四半期 2期	97.6	110.5	98.9	101.8	102.1	87.9	113.3	108.9	102.5	102.7	100.7	87.2	111.5	
3期	95.6	108.3	96.2	96.4	99.7	92.1	131.3	115.9	96.7	97.9	100.4	82.4	86.2	
4期	89.6	88.4	85.1	92.2	93.2	90.2	118.0	97.4	83.3	98.4	93.1	78.3	93.3	



平成17年=100

プラスチック 製品 工業	パルプ・ 紙・ 紙加工品 工業	織 維 工業	食料品 工業	その他 工業							産 業 公 益 機 械 電 気 機 械 工業	（参考） （参考） （旧）	（参考） （参考） （旧）	
					ゴム製品 工業	皮革製品 工業	家 具 工業	木 材 ・ 木 製 品 工業	印 刷 業 工業	そ の 他 製 品 工業				総 合 事 業 工業
368.0	182.5	258.6	521.5	568.5	113.3	11.3	147.2	24.9	222.4	49.4	10279.2	279.2	3810.5	1488.5
96.0	99.6	121.6	100.4	99.4	90.0	108.1	103.5	111.2	100.0	98.5	99.3	101.3	97.2	101.7
100.0	100.0	100.0	100.0	100.0	100.0	100.0	100.0	100.0	100.0	100.0	100.0	100.0	100.0	100.0
97.3	102.4	96.3	96.0	102.5	113.2	91.3	101.0	104.5	99.0	99.9	98.5	97.0	102.5	105.5
97.3	98.1	92.9	95.3	103.9	120.8	88.7	94.3	102.2	100.7	112.9	99.3	110.9	104.8	108.0
92.1	94.4	88.7	91.8	97.6	111.3	84.0	80.8	96.0	99.6	111.8	95.7	115.9	99.9	102.0
-5.3%	-3.8%	-4.5%	-3.7%	-6.1%	-7.9%	-5.3%	-14.3%	-6.1%	-1.1%	-1.0%	-3.6%	4.5%	-4.7%	-5.6%
84.2	84.6	87.2	80.4	96.0	116.1	83.1	80.2	96.7	98.7	87.9	90.6	114.6	90.3	83.6
91.3	94.6	91.3	92.9	102.0	128.5	86.3	83.6	89.6	99.5	117.2	98.0	124.0	101.2	92.4
92.5	100.0	93.1	91.0	100.7	120.3	88.9	71.0	102.0	103.0	136.1	103.1	128.3	110.6	99.6
92.0	97.3	93.1	96.4	104.0	132.1	87.9	84.3	69.5	99.6	139.6	99.3	119.3	100.7	103.6
96.1	93.7	88.8	89.8	97.1	113.2	84.4	79.4	84.6	99.8	110.2	95.7	109.8	97.1	103.2
99.7	98.0	89.6	93.4	97.0	111.3	83.1	79.9	101.8	98.8	108.0	98.7	117.7	99.7	101.8
98.1	96.0	89.5	96.0	101.1	119.0	84.7	86.7	109.0	99.0	112.4	98.0	131.4	107.8	112.7
90.9	94.4	82.4	78.9	87.1	91.5	79.4	61.4	87.8	97.8	107.4	89.3	119.7	92.2	95.2
96.6	99.0	87.1	83.5	101.7	109.2	80.5	94.1	116.9	100.1	111.8	98.9	120.1	107.4	107.5
91.0	99.7	89.4	97.2	96.9	106.2	88.6	85.3	108.9	98.3	99.9	97.4	107.0	103.4	115.6
87.6	88.7	87.3	99.4	96.9	99.6	81.4	90.0	91.8	100.3	102.1	90.8	100.6	97.8	111.3
84.6	87.1	86.0	102.5	91.0	88.7	79.9	73.9	93.4	99.8	108.6	89.0	97.9	90.2	98.0
95.9	94.6	92.1	91.6	102.8	124.1	87.0	90.6	92.7	100.5	104.3	97.9	105.5	100.9	96.6
95.2	98.5	91.1	99.5	102.1	119.8	87.7	86.7	95.5	100.6	108.6	99.9	118.8	104.6	104.6
94.3	97.9	91.8	90.1	99.4	117.3	87.5	79.3	97.2	99.7	111.5	97.2	123.0	101.6	104.7
92.7	95.6	92.2	90.8	101.7	123.2	86.5	85.2	88.2	100.4	119.4	98.8	137.7	101.8	98.5
94.3	97.8	93.1	91.4	100.5	115.2	85.0	84.8	95.5	101.5	114.6	99.2	127.8	102.7	102.2
92.6	95.6	89.5	89.1	97.0	112.2	82.8	80.1	92.3	98.9	108.9	96.8	118.0	96.4	95.4
91.9	94.5	86.2	90.4	96.9	113.7	83.3	80.6	94.7	96.5	109.1	96.7	118.5	102.8	104.9
94.9	98.6	86.8	87.7	94.8	106.2	82.1	68.2	98.4	100.1	114.2	96.1	105.9	101.3	107.8
91.1	96.0	85.9	86.3	98.2	105.3	81.0	85.1	101.3	100.0	113.7	96.2	118.7	101.3	107.6
87.7	90.9	85.8	92.1	92.6	100.3	84.0	73.5	108.6	97.3	110.4	92.9	112.3	98.5	104.8
86.5	85.4	85.7	96.6	94.0	99.2	80.7	83.0	91.9	98.5	110.5	90.8	109.7	95.2	101.8
86.8	86.5	84.5	94.0	91.8	93.9	79.5	73.3	88.0	101.1	112.2	86.1	102.1	90.4	94.7
98.0	104.3	96.2	98.6	101.8	104.7	92.4	102.4	102.2	99.7	101.7	96.8	92.4	98.9	100.0
98.1	102.1	96.2	95.2	102.0	113.1	92.4	100.5	101.5	98.8	97.3	98.1	100.6	100.0	102.0
97.2	102.4	96.9	93.8	103.1	117.7	91.0	101.6	105.7	97.9	100.5	98.6	94.0	103.1	104.6
96.5	100.5	95.4	95.7	102.9	117.9	89.5	99.2	108.6	99.6	99.6	99.7	99.5	107.3	115.1
98.9	98.4	94.5	97.3	103.2	115.5	88.8	96.6	104.9	99.5	108.2	98.6	105.7	102.3	106.5
96.5	98.0	93.0	95.4	105.0	122.5	88.0	96.5	107.4	100.1	113.6	99.5	114.5	105.5	107.5
97.1	98.2	93.2	94.5	104.0	122.5	88.8	93.6	99.8	101.0	113.4	99.1	111.2	103.9	105.5
96.9	98.1	91.1	93.9	103.8	123.8	89.3	91.5	98.3	102.1	117.6	100.1	113.6	107.5	111.9
95.1	97.0	91.7	93.7	101.4	120.4	87.4	85.5	95.1	100.3	108.1	98.3	115.8	102.4	102.0
93.2	96.3	91.6	90.4	99.7	116.9	84.8	83.4	92.0	100.3	114.3	98.3	127.8	100.3	98.7
92.6	96.4	86.3	88.1	96.6	108.4	82.1	78.0	98.1	98.9	112.3	96.3	114.4	101.8	106.8
87.0	87.6	85.3	94.2	92.8	97.8	81.4	76.6	96.2	99.0	111.0	89.9	108.0	94.7	100.4

(2) 生産者出荷指数

		製 造												
		鉄 鋼 業	非鉄金属	金属製品	一般機械	電気機械	情報通信 機 械	電子部品 機 械・デバイス	輸送機械	精密機械	窯業・化 学	石油・ 石炭製品		
		工 業	工 業	工 業	工 業	工 業	工 業	工 業	工 業	工 業	工 業	工 業		
ウ ェ イ ト	10000.0	714.1	266.2	1085.3	1632.1	767.7	512.0	366.6	529.9	49.2	139.9	1431.7	848.2	
原 指 数	平成16年	97.1	99.5	101.1	98.0	89.9	100.3	81.3	89.2	104.5	88.8	100.1	99.2	98.6
	平成17年	100.0	100.0	100.0	100.0	100.0	100.0	100.0	100.0	100.0	100.0	100.0	100.0	100.0
	平成18年	99.7	103.4	100.5	98.0	102.6	101.9	105.9	103.5	100.0	96.0	105.8	91.4	97.8
	平成19年	101.4	106.4	97.8	98.4	107.1	100.2	128.3	124.0	96.5	101.4	98.9	90.9	91.8
	平成20年	96.7	105.5	95.3	97.3	100.5	86.1	123.5	109.8	95.3	99.8	99.1	86.1	91.1
	前年比(%)	-4.6%	-0.8%	-2.6%	-1.1%	-6.2%	-14.1%	-3.7%	-11.5%	-1.2%	-1.6%	0.2%	-5.3%	-0.8%
	平成20年 1月	90.2	105.5	95.9	88.8	97.1	71.8	91.7	96.0	84.1	87.7	88.2	86.6	93.6
	2月	99.6	113.8	102.1	100.1	106.9	82.0	104.8	112.4	113.2	88.1	96.3	88.5	95.9
	3月	107.0	118.9	99.5	106.6	131.3	89.6	130.9	121.7	114.3	113.4	101.5	91.6	93.5
	4月	101.7	110.4	102.7	104.8	103.2	82.8	111.8	136.3	92.6	110.2	109.3	95.7	102.0
	5月	95.6	109.2	94.2	96.4	94.0	82.7	117.5	119.8	90.4	85.5	99.8	90.6	90.8
	6月	97.5	114.4	101.6	106.6	100.0	85.8	106.2	88.5	97.3	103.9	107.7	90.4	86.1
	7月	98.8	116.2	102.8	98.6	104.0	85.4	125.1	132.4	103.7	99.5	103.3	76.1	88.2
	8月	88.5	100.7	84.1	89.4	91.9	82.3	109.0	99.4	83.9	92.7	94.7	78.8	81.8
9月	98.7	107.2	96.2	96.0	113.1	93.9	117.8	121.1	101.3	117.9	104.6	85.6	80.3	
10月	97.8	105.6	100.2	97.1	88.9	95.9	152.2	104.1	95.5	107.0	108.1	89.9	87.2	
11月	92.6	89.5	89.0	87.9	85.3	91.9	167.1	102.5	84.9	92.7	90.4	79.1	92.5	
12月	91.8	75.0	75.8	95.4	90.1	88.9	148.0	83.6	82.6	98.5	85.2	80.4	101.1	
季 節 調 整 済 指 数	平成20年 1月	99.1	109.9	101.6	100.8	107.4	88.8	117.5	94.1	93.9	100.3	103.8	91.1	94.8
	2月	103.0	115.2	101.9	100.0	106.9	85.3	150.5	133.3	97.1	89.8	103.8	91.5	95.5
	3月	98.0	115.5	96.9	91.8	101.7	82.5	144.0	122.3	91.8	100.8	102.7	90.6	87.0
	4月	100.8	113.1	98.5	103.0	105.8	88.6	100.1	131.7	99.0	102.0	105.1	90.3	101.1
	5月	100.2	112.1	99.8	101.8	104.8	86.5	116.3	114.8	101.7	104.2	104.0	90.8	104.6
	6月	96.8	111.5	100.4	106.4	101.3	74.8	106.5	83.7	97.3	106.6	103.7	88.8	92.7
	7月	96.9	110.8	98.8	98.4	102.1	77.8	128.8	117.6	97.5	102.7	98.4	83.0	85.4
	8月	95.5	106.2	94.0	96.4	99.3	88.7	134.3	112.8	96.1	94.1	103.5	85.7	80.3
	9月	95.5	106.2	93.5	94.4	101.1	91.3	129.3	118.8	91.9	102.0	101.2	83.8	82.6
	10月	94.4	97.9	92.0	96.2	93.8	99.4	122.3	106.7	95.9	105.2	97.3	82.6	86.9
	11月	91.3	88.7	87.4	86.1	90.9	89.5	125.7	101.3	90.1	102.7	89.5	78.9	92.3
	12月	88.2	77.4	76.3	94.5	89.5	80.1	121.7	85.8	84.3	88.0	78.8	76.8	90.1
	平成18年 1期	99.3	98.5	100.2	99.1	103.1	103.2	97.9	100.3	92.4	98.0	101.6	92.0	100.0
	四半期 2期	98.5	101.5	100.3	97.3	97.9	98.6	100.3	101.3	100.0	100.6	104.2	91.4	101.2
	3期	100.2	106.1	101.3	98.2	102.7	101.0	95.4	113.7	105.9	95.2	107.1	92.2	97.8
	4期	100.8	106.8	100.0	97.3	106.0	105.5	125.8	102.4	103.4	93.3	109.5	88.7	92.3
	平成19年 1期	99.1	106.7	99.2	92.6	100.2	103.3	108.2	120.1	101.4	103.1	105.7	91.0	91.1
	四半期 2期	102.1	107.6	99.1	100.5	110.6	103.8	126.0	117.0	96.2	94.6	100.9	88.5	93.5
	3期	100.9	106.1	96.0	97.6	109.6	102.9	130.9	114.2	93.1	102.6	95.1	91.9	87.0
	4期	103.3	105.3	97.2	103.2	109.0	91.7	139.7	144.5	95.5	105.0	95.0	92.3	96.0
平成20年 1期	100.0	113.5	100.1	97.5	105.3	85.5	137.3	116.6	94.3	97.0	103.4	91.1	92.4	
四半期 2期	99.3	112.2	99.6	103.7	104.0	83.3	107.6	110.1	99.3	104.3	104.3	90.0	99.5	
3期	96.0	107.7	95.4	96.4	100.8	85.9	130.8	116.4	95.2	99.6	101.0	84.2	82.8	
4期	91.3	88.0	85.2	92.3	91.4	89.7	123.2	97.9	90.1	98.6	88.5	79.4	89.8	

平成17年=100

プラスチック 製品 工業	パルプ・ 紙・ 紙加工品 工業	織 維 工業	食料品 工業	その他 工業							産 業 公 益 機 械 電 気 機 械 工業	（参考） （参考） （旧）	（参考） （参考） （旧）	
					ゴム製品 工業	皮革製品 工業	家 具 工業	木 材 ・ 木 製 品 工業	印 刷 業 工業	そ の 他 製 品 工業				総 合 事 業
331.1	168.8	241.9	517.4	397.9	104.0	12.2	125.0	22.4	92.0	42.3	10449.4	449.4	3857.5	1646.3
94.9	100.3	116.3	103.8	99.0	93.4	108.0	100.5	112.0	100.0	96.6	97.3	100.0	92.8	91.9
100.0	100.0	100.0	100.0	100.0	100.0	100.0	100.0	100.0	100.0	100.0	100.0	100.0	100.0	100.0
101.5	102.4	97.5	95.1	105.7	117.4	91.3	104.9	105.6	99.0	98.8	99.6	98.3	102.6	103.5
102.6	96.0	94.8	94.1	106.1	120.4	88.6	98.3	100.5	100.7	113.4	101.7	109.4	108.6	114.3
96.7	90.9	88.6	90.1	104.0	115.0	84.0	97.7	95.0	99.6	115.3	97.3	112.8	100.8	103.0
-5.8%	-5.3%	-6.5%	-4.3%	-2.0%	-4.5%	-5.2%	-0.6%	-5.5%	-1.1%	1.7%	-4.3%	3.1%	-7.2%	-9.9%
89.9	81.1	85.2	76.5	101.7	114.9	83.7	99.4	98.3	98.7	89.1	91.3	116.8	89.3	83.4
96.4	90.9	89.1	93.5	108.9	128.4	86.2	103.6	91.2	99.5	113.5	100.6	124.4	102.8	95.9
97.2	96.7	95.3	84.8	106.0	118.9	89.0	90.4	99.3	103.0	135.4	107.8	126.0	119.5	109.6
98.9	94.1	93.3	94.0	111.6	127.1	88.2	104.7	65.7	99.6	150.6	102.3	115.2	102.1	103.7
100.7	91.5	85.3	86.2	103.0	117.2	84.4	94.0	81.7	99.8	118.8	96.0	104.3	96.7	101.8
102.8	91.1	83.7	92.6	107.2	119.7	83.1	104.1	101.3	98.8	113.5	98.1	111.3	96.6	92.8
103.4	95.4	86.1	97.8	109.0	120.9	84.4	105.7	111.4	99.0	116.9	100.0	125.3	105.7	108.2
97.1	88.2	81.1	77.4	93.5	104.7	79.7	78.3	89.7	97.8	108.0	89.6	115.2	91.9	94.4
97.0	101.1	88.8	82.4	104.6	113.0	79.9	98.6	112.5	100.1	114.0	99.4	114.2	109.1	107.4
95.9	95.7	97.1	95.0	103.9	111.7	88.0	102.0	107.9	98.3	105.1	98.0	102.8	101.3	115.3
92.1	83.3	90.5	96.8	100.5	104.1	82.0	98.9	92.1	100.3	106.3	92.9	98.0	99.1	117.6
89.1	82.2	87.8	103.9	97.6	99.8	79.9	92.4	88.4	99.8	112.3	92.1	100.5	96.0	106.1
100.2	91.2	92.2	88.9	106.9	123.2	88.0	103.1	93.9	100.5	108.4	99.0	105.1	103.2	103.6
97.6	94.3	92.0	99.5	106.1	119.6	88.0	101.2	96.4	100.7	111.1	103.8	116.2	107.8	110.9
97.6	95.1	92.3	87.2	103.1	114.0	87.6	92.6	100.8	99.7	114.0	99.0	118.2	103.2	107.8
98.5	93.0	92.3	87.7	107.8	121.5	86.8	101.1	86.7	100.4	123.7	101.9	130.2	104.1	102.7
98.5	94.9	91.4	89.0	107.4	117.5	84.7	103.4	92.5	101.5	119.2	101.1	121.7	103.3	102.2
96.8	91.0	88.4	87.1	106.1	120.7	82.7	103.1	89.7	98.9	108.1	97.7	113.3	92.1	85.1
96.2	92.3	88.3	89.8	104.3	116.3	83.2	99.6	95.5	96.5	115.5	97.8	115.1	101.9	102.0
101.7	91.7	85.0	86.3	102.9	117.2	82.2	88.1	97.0	100.1	118.1	96.1	106.5	101.5	106.2
94.1	97.7	85.5	86.9	101.9	110.0	80.3	95.3	99.7	100.0	113.0	96.4	115.1	102.0	108.2
92.9	86.7	88.2	89.3	100.6	106.9	83.9	96.4	106.7	97.3	114.7	94.9	109.0	99.9	107.8
91.8	81.3	85.4	94.9	100.3	105.7	81.0	95.5	92.4	98.5	119.4	92.0	107.3	96.8	105.0
92.6	81.2	82.2	91.3	98.7	105.4	79.6	90.9	83.0	101.1	117.6	88.4	101.2	93.1	95.4
100.8	104.5	97.8	97.7	104.8	114.4	92.5	102.5	103.3	99.7	100.4	99.0	95.4	100.8	100.2
101.6	102.5	97.6	94.3	107.0	117.6	92.2	111.0	103.2	98.8	96.4	98.6	101.4	98.9	99.6
101.5	101.1	97.7	92.6	105.9	117.9	90.9	106.2	105.8	97.9	99.2	100.0	95.0	102.7	102.2
102.2	101.0	96.5	95.0	104.9	118.5	89.5	100.4	109.1	99.7	98.0	100.8	99.7	108.3	112.5
103.4	97.2	97.5	96.2	105.9	121.0	88.8	98.2	105.4	99.4	108.5	99.4	105.2	103.9	108.1
101.0	96.4	96.2	94.3	106.8	121.5	87.9	99.9	106.6	100.1	113.3	102.6	112.8	109.8	113.7
103.0	96.2	93.6	93.5	106.2	120.8	88.7	98.6	98.4	101.0	114.7	101.4	109.7	108.8	113.3
103.6	94.8	92.3	92.8	106.2	120.3	89.1	96.9	93.6	102.1	119.1	103.6	111.4	112.4	120.6
98.5	93.5	92.2	91.9	105.4	118.9	87.9	99.0	97.0	100.3	111.2	100.6	113.2	104.7	107.4
97.9	93.0	90.7	87.9	107.1	119.9	84.7	102.5	89.6	100.3	117.0	100.2	121.7	99.8	96.7
97.3	93.9	86.3	87.7	103.0	114.5	81.9	94.3	97.4	98.9	115.5	96.8	112.2	101.8	105.5
92.4	83.1	85.3	91.8	99.9	106.0	81.5	94.3	94.0	99.0	117.2	91.8	105.8	96.6	102.7

## (3) 生産者製品在庫指数

		製 造												
		鉄 鋼 業	非鉄金属	金属製品	一般機械	(旧) 電気機械	輸送機械	精密機械	窯業・化学 土石製品	石油・ 石炭製品	プラスチック 製 品	パルプ・ 紙・ 紙加工品		
	ウ ェ イ ト	10000.0	1369.4	216.8	1420.9	1480.1	832.0	252.5	18.5	169.9	2017.5	440.1	465.4	124.6
原 指 数	平成16年	100.5	103.1	106.8	102.5	108.9	96.6	87.1	98.6	87.0	95.3	95.3	84.0	97.3
	平成17年	100.0	100.0	100.0	100.0	100.0	100.0	100.0	100.0	100.0	100.0	100.0	100.0	100.0
	平成18年	97.0	96.8	97.7	94.3	109.2	92.7	103.3	79.0	88.2	93.7	95.2	99.0	105.7
	平成19年	97.7	93.5	93.5	91.1	117.3	88.2	108.7	140.8	98.4	99.3	96.2	93.3	98.1
	平成20年	100.5	97.4	97.4	108.7	124.5	80.8	86.4	154.2	98.8	98.9	94.3	87.7	98.7
	前年比(%)	2.9%	4.2%	4.2%	19.3%	6.1%	-8.4%	-20.5%	9.5%	0.4%	-0.4%	-2.0%	-6.0%	0.6%
	平成20年 1月	102.5	94.3	91.8	108.5	133.1	77.4	162.2	155.6	89.7	97.8	96.6	88.1	95.4
	2月	102.6	91.9	92.1	106.9	136.1	77.1	132.7	196.0	91.0	101.2	93.8	88.8	100.2
	3月	97.8	89.4	93.7	106.6	119.8	69.8	63.0	172.7	90.9	101.1	103.3	86.7	101.3
	4月	96.7	90.1	92.4	107.4	113.3	78.5	61.0	192.4	94.9	97.6	94.9	85.0	100.2
	5月	99.6	92.3	92.9	110.7	119.4	81.6	71.5	194.3	101.3	103.0	77.5	86.5	99.1
	6月	100.6	95.2	94.5	114.5	123.7	76.9	65.7	147.3	101.3	99.5	81.2	91.8	107.5
	7月	98.6	93.9	94.1	113.3	127.8	81.1	78.9	161.4	99.6	84.7	88.0	91.2	98.3
	8月	100.0	98.5	98.9	115.3	119.7	79.9	74.9	154.4	98.7	93.7	106.3	84.9	102.7
9月	98.6	98.9	101.9	111.5	108.6	81.9	76.7	137.6	100.1	99.8	97.6	88.9	90.7	
10月	102.0	103.7	108.0	109.1	126.4	87.1	93.0	111.3	98.2	99.5	95.6	87.8	93.2	
11月	105.0	109.0	108.3	103.9	137.8	90.5	76.0	107.2	106.6	105.2	100.6	86.6	96.7	
12月	102.1	111.8	100.7	96.3	128.6	87.8	81.3	119.8	112.8	104.2	96.1	85.6	99.2	
季 節 調 整 指 数	平成20年 1月	101.5	92.3	95.1	112.8	128.2	78.6	131.2	152.8	91.8	95.3	96.7	90.6	97.3
	2月	100.7	93.1	93.5	109.5	128.7	77.4	107.5	168.7	90.8	96.3	93.6	93.2	100.8
	3月	100.3	93.2	94.7	108.0	125.1	80.5	81.7	162.3	91.9	98.5	109.3	94.5	102.3
	4月	99.1	92.3	95.4	107.8	122.5	78.4	73.1	192.0	95.0	96.2	96.4	90.4	100.0
	5月	98.8	92.6	93.9	107.7	123.8	77.7	85.3	200.5	97.6	95.8	83.7	88.6	101.4
	6月	100.0	94.2	94.0	111.7	125.8	77.4	77.9	159.7	97.2	97.2	92.7	88.4	104.5
	7月	99.7	93.2	90.4	111.0	129.4	77.8	90.4	158.2	96.6	91.8	87.5	88.8	98.3
	8月	99.6	98.3	98.3	112.6	120.1	77.7	87.5	147.6	96.0	98.1	92.8	82.3	100.7
	9月	100.4	100.3	100.2	109.9	115.0	83.4	84.1	139.8	99.4	102.0	91.9	85.7	89.1
	10月	100.9	103.3	104.1	106.8	124.2	83.6	80.8	117.9	97.4	101.7	94.0	84.0	91.3
	11月	103.0	107.7	107.5	105.2	128.5	86.7	60.8	115.3	111.9	108.3	98.7	83.6	97.2
	12月	102.3	108.0	101.8	101.6	122.1	90.8	66.8	131.6	122.3	106.4	95.1	83.6	102.1
	平成18年 1期	95.5	97.4	99.6	95.0	102.3	94.5	83.5	72.9	92.4	92.0	89.5	101.2	103.4
	四半期 2期	96.3	100.1	101.5	94.7	107.6	95.3	89.4	85.6	85.0	90.7	90.0	97.4	101.4
	3期	98.5	96.2	97.1	93.4	113.6	93.1	126.9	76.8	86.4	95.0	102.3	99.1	109.7
	4期	97.5	93.7	92.5	94.0	112.8	87.8	114.0	82.3	89.6	97.6	98.6	98.4	107.7
	平成19年 1期	99.6	93.8	91.8	93.8	114.9	90.4	113.2	141.0	97.3	101.8	105.6	98.7	102.7
	四半期 2期	98.5	95.1	93.9	91.8	119.0	88.7	106.2	130.1	100.0	100.9	91.5	94.4	97.7
	3期	95.6	92.2	93.4	89.5	113.1	89.1	89.7	148.5	100.7	96.9	93.0	91.2	94.0
	4期	96.9	93.3	95.0	89.5	122.1	84.4	117.2	141.1	95.2	97.0	95.2	89.6	98.0
平成20年 1期	100.8	92.9	94.4	110.1	127.3	78.8	106.8	161.3	91.5	96.7	99.9	92.8	100.1	
四半期 2期	99.3	93.0	94.4	109.1	124.0	77.8	78.8	184.1	96.6	96.4	90.9	89.1	102.0	
3期	99.9	97.3	96.3	111.2	121.5	79.6	87.3	148.5	97.3	97.3	90.7	85.6	96.0	
4期	102.1	106.3	104.5	104.5	124.9	87.0	69.5	121.6	110.5	105.5	95.9	83.7	96.9	

平成17年=100

織	維	食	料	品	そ	の	他						産	業	公	益	機	械	
								工	業	工	業	工							業
工	業	工	業	工	業	工	業	工	業	工	業	工	業	工	業	工	業	工	業
766.7	62.3	363.3	104.3	2.1	135.6	47.7	-	73.6	10000.0	-	2583.1								
110.6	112.3	104.8	110.4	114.5	103.4	95.8	-	104.9	100.5	-	102.7								
100.0	100.0	100.0	100.0	100.0	100.0	100.0	-	100.0	100.0	-	100.0								
84.8	67.2	114.3	145.8	88.8	102.9	103.5	-	98.6	97.0	-	103.1								
80.7	61.9	113.4	157.5	85.1	96.3	95.3	-	95.0	97.7	-	107.2								
83.2	62.6	113.4	165.6	78.6	90.5	96.7	-	93.4	100.5	-	106.9								
3.1%	1.1%	0.0%	5.1%	-7.6%	-6.0%	1.5%	-	-1.7%	2.9%	-	-0.3%								
82.2	61.5	116.3	158.5	80.8	102.7	97.7	-	94.6	102.5	-	118.2								
83.7	66.8	116.4	159.4	82.1	103.1	93.8	-	95.7	102.6	-	117.2								
82.4	67.9	120.5	170.5	80.3	105.5	97.4	-	93.5	97.8	-	98.5								
83.1	60.7	123.5	189.1	76.5	100.1	99.6	-	90.5	96.7	-	97.5								
85.7	65.7	121.3	182.5	75.9	98.6	102.7	-	89.6	99.6	-	103.1								
90.0	62.7	120.4	188.1	75.5	90.9	101.7	-	92.1	100.6	-	103.1								
91.3	61.1	115.1	174.0	77.8	89.0	96.7	-	92.9	98.6	-	108.2								
84.3	61.8	112.0	172.7	73.9	83.1	92.7	-	93.0	100.0	-	102.7								
83.3	60.3	103.9	147.5	79.6	79.9	95.5	-	92.4	98.6	-	97.1								
79.6	57.1	103.8	148.2	85.6	78.9	94.0	-	93.8	102.0	-	110.4								
76.9	64.0	106.8	157.1	77.7	80.1	92.4	-	95.0	105.0	-	116.3								
76.0	61.5	100.7	139.9	77.5	74.1	96.3	-	97.7	102.1	-	110.8								
87.2	61.4	115.8	161.0	80.8	98.3	100.3	-	92.3	101.5	-	111.9								
85.8	68.9	117.7	168.1	82.2	101.0	98.9	-	93.1	100.7	-	110.7								
85.1	62.4	121.4	177.3	77.5	103.6	95.8	-	93.7	100.3	-	106.2								
86.1	58.5	120.8	176.2	74.9	104.2	95.2	-	93.3	99.1	-	104.3								
86.5	60.3	120.2	174.5	78.1	102.1	96.7	-	91.9	98.8	-	105.3								
87.2	58.7	118.0	172.3	77.1	94.9	98.5	-	93.9	100.0	-	105.7								
84.3	61.0	114.1	166.3	78.2	90.4	95.8	-	93.5	99.7	-	109.8								
78.8	64.0	112.9	170.8	76.4	84.5	95.8	-	93.4	99.6	-	103.7								
79.2	64.2	108.4	155.8	81.0	82.0	97.3	-	94.7	100.4	-	104.5								
78.5	62.3	106.3	155.6	81.1	78.2	96.0	-	94.5	100.9	-	106.5								
79.0	64.1	105.8	161.0	76.6	76.9	93.6	-	93.1	103.0	-	107.2								
81.7	66.0	100.0	146.5	78.5	72.5	96.6	-	93.4	102.3	-	106.3								
86.9	67.5	115.4	142.1	90.0	109.8	108.3	-	98.5	95.5	-	97.0								
84.9	69.0	116.5	149.1	89.5	106.7	101.5	-	98.5	96.3	-	102.0								
83.5	64.7	113.5	144.6	88.5	99.9	104.9	-	98.8	98.5	-	107.9								
83.9	67.3	113.4	148.4	86.9	96.8	99.7	-	98.4	97.5	-	104.9								
82.7	66.0	116.4	168.0	84.5	102.2	94.9	-	96.0	99.6	-	106.8								
81.3	58.1	115.2	162.9	83.3	96.3	94.6	-	95.9	98.5	-	108.1								
80.4	61.4	113.0	154.2	84.7	96.3	93.1	-	94.8	95.6	-	103.7								
78.3	62.8	109.7	146.8	87.9	91.1	98.3	-	93.1	96.9	-	109.8								
86.0	64.2	118.3	168.8	80.2	101.0	98.3	-	93.0	100.8	-	109.6								
86.6	59.2	119.7	174.3	76.7	100.4	96.8	-	93.0	99.3	-	105.1								
80.8	63.1	111.8	164.3	78.5	85.6	96.3	-	93.9	99.9	-	106.0								
79.7	64.1	104.0	154.4	78.7	75.9	95.4	-	93.7	102.1	-	106.7								

## (4) 生産者製品在庫率指数

		製 造												
		鉄 鋼 業	非鉄金属	金属製品	一般機械	(旧) 電気機械	輸送機械	精密機械	窯業・化学 土石製品	石油・ 石炭製品	プラスチック 製 品	パルプ・ 紙・ 紙加工品		
	ウ ェ イ ト	9889.1	1368.8	213.9	1420.9	1462.2	832.0	227.8	16.9	169.9	1962.9	439.3	465.4	124.6
原 指 数	平成16年	101.2	101.7	103.5	99.9	118.9	96.3	100.6	109.5	87.6	95.0	94.7	99.1	95.7
	平成17年	100.0	100.0	100.0	100.0	100.0	100.0	100.0	100.0	100.0	100.0	100.0	100.0	100.0
	平成18年	96.7	95.4	100.1	94.1	108.6	89.7	103.6	102.9	92.4	94.0	96.1	100.3	98.6
	平成19年	97.1	89.7	100.9	86.3	112.1	85.7	93.7	159.7	119.5	101.0	108.4	98.6	100.2
	平成20年	107.1	97.7	109.0	104.4	128.9	91.2	76.9	151.7	116.3	115.5	108.7	101.7	105.4
	前年比(%)	10.3%	8.9%	8.0%	21.0%	15.0%	6.4%	-17.9%	-5.0%	-2.7%	14.4%	0.3%	3.1%	5.2%
	平成20年 1月	109.5	90.7	104.1	114.2	142.8	101.9	80.1	204.1	127.5	108.9	100.3	98.8	116.6
	2月	102.6	83.0	94.4	102.6	130.3	84.5	99.9	180.7	120.8	108.2	95.0	98.8	105.6
	3月	93.1	78.3	100.3	102.3	97.6	72.1	55.4	149.9	107.2	98.1	105.6	100.7	98.7
	4月	97.1	93.9	92.3	101.6	109.7	87.8	52.4	139.6	110.8	96.0	95.1	105.6	111.4
	5月	103.4	91.7	103.3	104.1	121.5	93.3	76.1	223.9	126.0	106.7	83.2	105.1	100.3
	6月	99.8	86.1	96.1	103.3	116.6	84.3	61.0	115.2	116.4	98.3	99.2	107.3	114.3
	7月	103.2	84.4	94.8	100.5	120.8	91.8	80.9	148.1	108.7	111.4	112.0	100.9	99.0
	8月	112.1	98.2	125.1	117.1	127.2	103.1	80.9	185.3	121.5	108.3	161.3	102.0	113.8
9月	98.9	92.3	114.9	105.0	96.4	88.7	63.4	162.9	119.9	102.2	141.3	96.5	85.2	
10月	108.7	98.3	113.9	104.6	152.1	91.3	121.6	100.9	102.9	110.1	109.3	96.8	92.1	
11月	128.2	120.8	126.2	101.1	175.5	96.8	82.4	97.2	104.0	172.5	109.3	101.5	111.2	
12月	128.2	154.8	142.4	96.4	155.8	99.1	69.2	112.1	130.4	165.4	92.4	106.7	116.4	
季 節 調 整 指 数	平成20年 1月	98.5	86.0	98.7	109.1	120.4	80.7	70.2	153.3	113.7	95.4	102.0	99.2	106.4
	2月	97.6	82.3	93.1	100.5	122.5	81.0	81.5	170.6	110.4	96.6	95.9	100.0	102.4
	3月	104.3	84.4	108.0	109.3	123.4	92.9	68.1	142.8	109.3	106.4	126.3	106.1	103.8
	4月	98.1	85.0	100.2	103.0	115.8	87.4	59.9	164.8	114.3	95.7	101.0	100.0	109.0
	5月	98.9	86.3	98.8	100.5	118.7	91.2	80.2	181.4	116.1	100.1	74.4	96.9	102.2
	6月	102.0	88.3	96.0	104.1	127.1	92.4	68.7	132.5	114.4	101.4	104.3	99.4	113.8
	7月	103.8	88.8	91.8	100.0	125.3	94.6	85.7	146.2	105.9	110.2	107.7	99.5	101.3
	8月	108.0	96.3	118.3	109.2	126.0	95.3	81.4	173.1	109.7	111.6	130.2	98.9	106.9
	9月	106.7	95.9	114.5	105.3	115.0	93.6	73.7	174.4	115.6	118.0	125.2	100.8	88.2
	10月	111.1	108.3	119.8	104.5	141.4	80.0	104.8	129.5	112.5	118.5	111.0	103.4	100.6
	11月	127.8	124.2	128.8	106.5	158.6	99.0	69.2	94.6	129.5	166.5	115.6	110.4	113.0
	12月	129.6	146.9	140.7	101.3	145.3	114.7	72.5	146.2	154.4	170.5	109.9	108.0	115.9
	平成18年 1期	95.8	99.1	103.1	95.0	101.9	88.3	92.7	92.5	97.0	93.2	87.9	102.3	95.8
	四半期 2期	97.2	99.9	103.2	95.5	114.9	94.3	90.1	109.3	90.0	91.2	89.0	98.5	95.0
	3期	96.5	92.3	98.6	91.9	110.4	92.1	114.3	106.7	88.8	92.8	100.8	100.6	102.0
	4期	97.4	90.4	95.3	93.8	107.0	83.6	117.7	117.6	94.2	99.6	106.5	100.1	101.5
	平成19年 1期	99.1	90.4	97.5	89.6	116.9	84.1	104.5	187.7	103.8	104.1	117.0	100.5	103.7
	四半期 2期	96.7	90.3	100.4	87.2	110.3	84.0	105.2	136.1	122.2	102.6	102.8	99.3	100.4
	3期	95.9	88.7	102.7	85.3	106.7	85.9	75.1	163.6	131.6	98.3	114.6	98.4	95.0
	4期	96.6	89.6	103.0	83.0	115.9	88.6	86.3	138.7	120.9	99.0	100.3	96.3	102.4
平成20年 1期	100.1	84.2	99.9	106.3	122.1	84.9	73.3	155.6	111.1	99.5	108.1	101.8	104.2	
四半期 2期	99.7	86.5	98.3	102.5	120.5	90.3	69.6	159.6	114.9	99.1	93.2	98.8	108.3	
3期	106.2	93.7	108.2	104.8	122.1	94.5	80.3	164.6	110.4	113.3	121.0	99.7	98.8	
4期	122.8	126.5	129.8	104.1	148.4	97.9	82.2	123.4	132.1	151.8	112.2	107.3	109.8	

平成17年=100

織	維	食	料	品	そ	の	他						産	業	公	益	機	械	
								工	業	工	業	工							業
工	業	工	業	工	業	工	業	工	業	工	業	工	業	工	業	工	業	工	業
766.7	62.3	355.5	102.8	2.1	135.6	41.4	-	73.6	9889.1	-	2538.9								
99.1	93.3	101.3	112.7	105.9	96.1	83.0	-	105.1	101.2	-	109.8								
100.0	100.0	100.0	100.0	100.0	100.0	100.0	-	100.0	100.0	-	100.0								
87.9	84.5	106.3	109.5	97.6	106.3	99.9	-	105.8	96.7	-	101.9								
87.5	71.7	105.4	110.4	96.4	111.6	84.6	-	99.2	97.1	-	102.1								
96.1	75.8	100.8	111.6	93.8	98.6	92.8	-	94.5	107.1	-	112.0								
9.8%	5.7%	-4.4%	1.1%	-2.7%	-11.6%	9.7%	-	-4.7%	10.3%	-	9.7%								
100.4	93.0	102.7	112.7	96.3	106.2	99.6	-	84.1	109.5	-	124.2								
97.9	105.1	93.1	100.3	95.1	102.5	79.2	-	73.5	102.6	-	112.9								
87.8	76.9	112.5	113.5	90.3	141.5	100.4	-	65.0	93.1	-	85.8								
90.6	59.5	97.6	120.5	86.8	95.8	113.5	-	60.3	97.1	-	97.6								
101.9	77.7	107.7	122.3	90.3	110.4	109.4	-	81.7	103.4	-	108.9								
109.7	74.9	101.1	120.2	91.5	92.3	102.9	-	90.1	99.8	-	101.0								
108.8	65.4	96.8	103.7	92.7	88.7	82.6	-	110.1	103.2	-	107.9								
101.8	78.6	110.2	124.0	92.7	97.9	92.1	-	124.3	112.1	-	115.5								
92.4	74.6	89.5	100.9	99.8	83.0	82.6	-	89.0	98.9	-	91.3								
81.5	60.2	100.0	98.0	97.4	79.9	74.4	-	154.4	108.7	-	129.1								
87.8	82.1	101.9	118.4	95.1	90.1	80.4	-	113.0	128.2	-	140.8								
92.1	62.0	96.5	105.1	97.4	94.4	96.9	-	88.2	128.2	-	129.2								
97.6	68.8	100.5	105.3	91.9	96.1	102.9	-	102.2	98.5	-	104.2								
93.4	97.7	100.8	106.8	92.4	108.9	81.4	-	99.8	97.6	-	105.5								
93.0	73.8	130.5	127.4	89.2	150.2	91.6	-	97.3	104.3	-	106.2								
91.2	69.6	105.7	116.5	84.3	109.0	94.1	-	93.1	98.1	-	102.7								
96.4	74.0	99.1	115.4	92.0	104.5	93.2	-	71.8	98.9	-	107.1								
100.9	72.0	98.4	112.0	93.9	96.9	108.7	-	84.3	102.0	-	110.7								
97.5	73.6	95.5	106.5	93.8	88.4	90.3	-	93.3	103.8	-	112.4								
95.0	83.0	97.7	110.0	93.9	88.1	92.0	-	98.0	108.0	-	112.9								
93.9	74.5	98.0	109.4	101.4	87.8	89.1	-	104.9	106.7	-	106.1								
90.5	63.5	97.8	108.4	97.6	83.6	81.7	-	116.1	111.1	-	117.9								
99.4	78.6	96.9	118.9	95.7	88.7	88.5	-	88.0	127.8	-	128.3								
104.2	81.9	94.3	104.4	99.0	87.8	98.9	-	87.1	129.6	-	127.6								
89.6	75.6	108.4	118.5	96.9	105.6	106.5	-	104.0	95.8	-	96.3								
87.9	101.0	108.7	109.0	97.4	109.0	100.9	-	112.5	97.2	-	106.3								
86.6	83.1	103.9	104.1	98.2	107.1	101.6	-	99.3	96.5	-	104.4								
87.6	79.1	105.0	107.7	97.6	105.2	90.0	-	102.6	97.4	-	100.1								
86.8	74.1	107.4	111.8	95.0	116.4	83.3	-	100.4	99.1	-	104.7								
86.3	71.1	104.1	115.9	95.0	113.5	79.4	-	90.7	96.7	-	102.0								
88.3	73.9	107.8	111.6	95.8	112.9	84.3	-	106.1	95.9	-	97.6								
88.7	67.7	103.2	103.3	99.6	104.1	92.1	-	101.9	96.6	-	104.0								
94.7	80.1	110.6	113.2	91.2	118.4	92.0	-	99.8	100.1	-	105.3								
96.2	71.9	101.1	114.6	90.1	103.5	98.7	-	83.1	99.7	-	106.8								
95.5	77.0	97.1	108.6	96.4	88.1	90.5	-	98.7	106.2	-	110.5								
98.0	74.7	96.3	110.6	97.4	86.7	89.7	-	97.1	122.8	-	124.6								

## 2 細分類業種別指数

### (1) 生産指数

平成17年=100

	製 造 工 業	製 造											建設用 金属製品	
		鉄鋼業						非鉄金属工業						
		素製品	熱間圧延 鋼材	管	冷間仕上 鋼材	めっき 鋼材	鋳鍛造品	非鉄金属 地金	伸銅・ アルミニウム 圧延製品	電線・ ケーブル	非鉄金属 鋳鍛造品	その他の 非鉄金属 製品		
ウエイト	10000.0	44.7	196.5	27.0	203.3	50.8	86.5	52.3	54.7	49.9	12.0	5.3	232.1	
原 指 数	平成16年	99.2	106.8	109.6	104.1	98.2	97.5	106.8	102.7	104.7	94.8	96.5	105.3	96.5
	平成17年	100.0	100.0	100.0	100.0	100.0	100.0	100.0	100.0	100.0	100.0	100.0	100.0	100.0
	平成18年	98.5	104.8	109.1	100.8	100.2	94.3	101.5	106.1	101.5	95.6	104.5	94.3	92.5
	平成19年	99.0	108.4	116.9	97.6	99.6	98.3	105.0	101.9	105.2	91.4	108.7	86.0	85.7
	平成20年	95.2	104.7	111.2	96.4	103.1	97.2	100.5	100.5	100.5	85.1	101.7	78.6	90.3
	前年比(%)	-3.8%	-3.4%	-4.9%	-1.2%	3.5%	-1.1%	-4.3%	-1.4%	-4.5%	-6.9%	-6.4%	-8.6%	5.4%
	平成20年 1月	89.9	103.7	107.3	91.2	102.1	103.5	102.1	96.5	96.1	88.3	106.2	77.8	88.3
	2月	97.2	105.2	119.8	101.4	107.5	93.2	112.0	112.8	107.2	90.1	109.7	76.6	101.5
	3月	102.4	117.6	121.5	103.8	110.4	97.5	107.8	96.8	108.1	91.5	111.6	83.9	138.2
	4月	98.7	108.6	116.2	100.1	112.6	104.8	105.0	105.7	107.5	91.3	110.6	90.9	76.3
	5月	95.3	121.0	125.1	99.6	98.3	89.3	94.0	90.8	101.5	86.0	97.6	83.6	84.4
	6月	98.2	121.8	132.3	103.5	108.3	96.9	105.9	111.9	108.4	90.0	104.1	87.9	103.9
	7月	97.1	106.4	126.4	95.0	112.3	103.1	105.4	106.6	110.8	90.2	108.1	89.8	63.1
	8月	88.4	106.0	113.4	90.7	101.4	98.8	81.9	93.9	95.4	72.3	92.9	62.8	74.9
	9月	98.3	107.7	109.6	101.4	106.7	98.2	106.2	99.6	108.4	81.3	105.6	77.8	87.1
10月	97.1	103.6	105.6	102.6	110.7	107.2	107.2	119.5	107.9	87.5	107.0	90.0	69.7	
11月	90.6	93.1	87.3	91.5	84.3	93.7	94.5	96.2	87.3	81.8	90.0	69.5	66.8	
12月	88.8	61.4	70.0	76.5	82.5	80.4	84.0	76.2	67.2	70.6	77.5	52.2	129.0	
季 節 調 整 指 数	平成20年 1月	97.7	108.4	117.2	96.3	104.8	105.1	104.9	103.6	106.8	92.1	112.6	83.5	90.0
	2月	99.3	110.3	122.5	99.9	105.9	98.9	106.8	100.1	107.6	89.1	110.3	84.5	84.2
	3月	96.4	113.5	120.6	101.4	106.7	98.0	106.9	100.1	106.9	87.4	108.1	84.1	78.6
	4月	98.0	109.4	119.0	101.3	108.9	101.9	104.5	101.7	106.3	86.6	106.2	85.6	90.2
	5月	98.5	110.5	120.7	103.2	104.3	91.6	103.6	96.2	110.6	89.5	105.7	88.3	101.1
	6月	96.4	113.6	123.0	101.1	106.5	96.5	102.8	105.1	107.8	88.8	104.8	86.4	113.7
	7月	96.1	111.6	122.1	94.8	106.6	98.9	101.7	98.3	105.9	86.5	106.0	82.2	77.3
	8月	95.8	111.6	115.0	96.5	103.0	97.0	100.6	109.2	104.3	84.2	101.7	73.4	92.0
	9月	95.0	118.7	116.8	98.7	102.7	96.4	103.9	97.4	100.0	81.7	99.9	73.9	84.8
	10月	92.4	95.4	97.5	95.0	103.7	98.9	97.3	109.2	97.2	79.4	99.3	75.9	93.3
	11月	90.4	85.3	83.0	88.3	94.8	98.6	91.4	94.2	83.7	80.2	90.3	68.0	72.9
	12月	85.9	63.4	73.3	78.9	84.7	82.7	81.0	82.8	68.2	70.6	77.6	53.6	127.4
	平成18年 1期	97.0	102.8	102.8	97.7	97.4	86.1	100.1	108.0	99.8	96.5	97.9	95.5	93.6
	四半期 2期	98.1	102.5	106.7	99.0	99.8	95.3	99.5	110.6	102.5	97.8	103.7	97.1	90.8
	3期	98.7	106.8	111.1	104.3	101.4	98.7	101.5	97.8	100.9	98.3	106.6	93.2	91.1
	4期	99.6	108.6	116.2	102.5	101.6	96.2	104.1	109.7	102.2	91.1	109.3	92.3	95.4
	平成19年 1期	98.4	114.4	119.7	101.9	99.4	99.7	102.9	106.0	105.7	93.0	108.9	83.5	79.6
	四半期 2期	99.2	108.2	117.1	102.7	101.2	97.8	105.1	100.0	103.9	98.4	109.1	86.3	96.5
	3期	98.8	102.8	112.9	95.0	99.9	97.5	105.0	99.8	106.1	88.6	107.1	85.8	90.0
	4期	99.7	108.3	117.0	91.6	98.4	98.6	107.3	102.4	105.5	86.5	109.8	88.2	82.3
平成20年 1期	97.8	110.7	120.1	99.2	105.8	100.7	106.2	101.3	107.1	89.5	110.3	84.0	84.3	
四半期 2期	97.6	111.2	120.9	101.9	106.6	96.7	103.6	101.0	108.2	88.3	105.6	86.8	101.7	
3期	95.6	114.0	118.0	96.7	104.1	97.4	102.1	101.6	103.4	84.1	102.5	76.5	84.7	
4期	89.6	81.4	84.6	87.4	94.4	93.4	89.9	95.4	83.0	76.7	89.1	65.8	97.9	



		金属製品工業			一般機械工業										
		建築用	暖厨房用	その他の	原動機	土木建設	化学・ 特殊産業	風水力	運搬・ 農業用	産業用	金属工作	冷凍機・ 同応用品	金	型	機械工具
		金属製品	熱機器	金属製品		機	機	機	油圧機器	機	ロボット	加工機械	製		
ウエイト		30.2	39.4	848.0	100.1	217.4	144.1	215.1	107.1	32.6	107.5	57.7	65.4	61.7	
原 指 数	平成16年	101.1	101.6	99.8	X	78.2	115.1	82.4	97.9	X	81.8	128.6	80.1	92.7	
	平成17年	100.0	100.0	100.0	X	100.0	100.0	100.0	100.0	X	100.0	100.0	100.0	100.0	
	平成18年	103.5	114.2	100.4	X	113.1	104.1	97.6	81.2	X	101.3	93.8	100.8	97.5	
	平成19年	94.1	129.7	101.1	X	128.4	107.2	103.5	70.0	X	98.7	91.5	100.2	98.2	
	平成20年	71.0	113.4	98.4	X	120.5	103.0	87.0	71.1	X	99.1	95.6	97.0	94.3	
	前年比(%)	-24.5%	-12.6%	-2.7%	X	-6.2%	-3.9%	-15.9%	1.6%	X	0.4%	4.5%	-3.2%	-4.0%	
	平成20年 1月	72.6	103.2	91.6	X	123.8	98.3	81.0	76.4	X	71.1	91.0	81.1	92.1	
	2月	69.9	102.0	100.3	X	137.0	97.5	106.7	75.9	X	90.7	96.9	91.9	103.1	
	3月	71.4	76.2	103.3	X	138.4	127.2	133.6	91.5	X	141.4	91.0	135.8	107.3	
	4月	76.0	64.7	106.7	X	127.9	95.6	74.3	72.4	X	122.3	92.7	93.7	98.7	
	5月	79.8	112.3	101.5	X	125.4	108.2	76.8	65.5	X	83.1	97.5	91.0	92.6	
	6月	75.5	120.9	107.2	X	140.8	86.9	89.8	57.6	X	93.6	107.6	101.0	94.6	
	7月	79.6	109.4	106.4	X	142.3	113.3	91.2	64.0	X	106.3	114.7	76.9	99.1	
	8月	54.5	105.3	94.0	X	97.5	89.4	75.4	54.1	X	99.3	89.0	104.0	88.5	
9月	71.0	128.6	97.6	X	128.7	116.8	92.0	67.1	X	93.9	110.2	117.5	92.2		
10月	71.0	170.0	93.7	X	112.2	87.7	80.2	80.0	X	72.8	112.1	88.4	97.8		
11月	67.8	153.1	86.4	X	97.0	110.6	71.0	68.6	X	111.1	76.1	88.3	86.7		
12月	62.5	114.8	91.9	X	74.8	103.9	71.6	80.5	X	103.9	68.8	94.1	79.1		
季 節 調 整 指 数	平成20年 1月	84.4	120.9	102.0	X	137.0	111.1	94.7	72.0	X	89.8	110.4	89.8	98.7	
	2月	80.8	102.9	102.4	X	134.8	106.3	93.1	70.1	X	85.5	99.5	97.8	98.3	
	3月	79.6	80.0	100.6	X	133.8	99.1	77.5	67.9	X	94.8	94.3	123.1	100.9	
	4月	79.7	75.0	101.6	X	132.2	100.0	91.9	70.4	X	136.2	92.8	100.1	98.2	
	5月	77.9	122.8	100.6	X	135.2	103.5	92.0	74.9	X	94.0	99.3	98.0	94.6	
	6月	79.1	125.2	102.9	X	132.9	88.6	91.1	68.3	X	93.8	95.0	93.5	92.2	
	7月	73.9	114.8	101.4	X	134.5	105.1	96.6	72.2	X	99.4	96.1	81.0	97.3	
	8月	63.3	115.2	100.3	X	105.4	91.3	85.3	68.2	X	99.0	83.7	99.2	93.3	
	9月	64.6	121.6	96.1	X	111.8	108.9	82.9	69.3	X	95.8	100.0	112.3	90.8	
	10月	60.9	128.4	92.1	X	102.6	111.1	89.5	80.6	X	79.9	98.4	95.7	97.2	
	11月	58.3	120.9	88.4	X	97.3	111.7	80.7	70.5	X	107.3	88.6	89.5	89.1	
	12月	56.5	112.7	92.7	X	79.5	103.2	72.5	72.1	X	100.6	84.6	90.5	79.4	
	平成18年 1期	102.3	99.1	98.5	X	110.4	102.1	99.5	93.8	X	95.5	97.1	102.1	99.1	
	四半期 2期	105.3	105.7	99.8	X	109.3	95.6	95.2	79.1	X	102.0	86.3	100.0	98.2	
	3期	106.4	115.2	100.3	X	113.7	109.4	95.2	79.8	X	103.4	99.0	99.0	97.5	
	4期	101.0	133.6	101.7	X	119.6	109.4	97.5	67.8	X	108.0	92.9	98.2	94.2	
	平成19年 1期	107.8	139.5	100.7	X	118.8	99.2	96.1	64.9	X	104.0	83.4	102.0	98.0	
	四半期 2期	94.3	140.9	98.5	X	131.3	115.6	106.5	65.0	X	98.8	95.0	99.1	97.5	
	3期	84.1	122.4	101.7	X	129.5	104.6	105.8	71.4	X	95.6	92.9	100.0	98.2	
	4期	91.9	120.0	103.2	X	134.7	107.5	108.7	79.5	X	96.0	93.7	98.7	99.2	
平成20年 1期	81.6	101.3	101.7	X	135.2	105.5	88.4	70.0	X	90.0	101.4	103.6	99.3		
四半期 2期	78.9	107.7	101.7	X	133.4	97.4	91.7	71.2	X	108.0	95.7	97.2	95.0		
3期	67.3	117.2	99.3	X	117.2	101.8	88.3	69.9	X	98.1	93.3	97.5	93.8		
4期	58.6	120.7	91.1	X	93.1	108.7	80.9	74.4	X	95.9	90.5	91.9	88.6		

		電機機械工業												情報通信機械工業			輸送機械工業		
		その他の 一般機械 ・部品	電 動 機	産 業 用 電 気 機 械	民 生 用 電 気 機 械	配 線 ・ 電 気 照 明 用 器 具 計 測 器	電 池	通 信 機 械	民 生 用 電 子 機 械	その他の 情 報 通 信 機 械	乗 用 車	ト ラ ッ ク	自 動 車 部 品						
ウ ェ イ ト		655.3	20.8	72.6	257.5	300.3	11.4	151.8	24.4	251.1	178.3	105.1	15.1	275.8					
原 指 数	平成16年	97.2	149.1	92.2	130.5	107.0	92.5	89.1	X	X	108.4	X	X	94.5					
	平成17年	100.0	100.0	100.0	100.0	100.0	100.0	100.0	X	X	100.0	X	X	100.0					
	平成18年	100.6	68.1	104.8	101.9	101.2	105.2	108.7	X	X	92.8	X	X	106.1					
	平成19年	101.7	50.7	115.7	83.4	92.9	95.1	109.0	X	X	111.1	X	X	106.0					
	平成20年	102.4	26.1	80.5	73.9	87.0	101.0	131.5	X	X	100.2	X	X	93.5					
	前年比(%)	0.7%	-48.5%	-30.4%	-11.4%	-6.4%	6.2%	20.6%		X	X	-9.8%	X	X	-11.8%				
	平成20年 1月	100.6	49.6	94.7	56.8	82.9	96.9	89.7	X	X	101.3	X	X	90.8					
	2月	106.9	52.7	81.2	67.4	87.7	114.8	94.0	X	X	93.0	X	X	103.5					
	3月	114.4	46.0	88.7	68.4	74.9	113.7	120.0	X	X	82.4	X	X	106.8					
	4月	98.0	24.8	84.7	76.9	86.9	103.6	132.4	X	X	103.7	X	X	102.6					
	5月	92.1	20.5	83.2	73.5	78.9	94.2	134.3	X	X	108.9	X	X	97.1					
	6月	96.2	19.8	80.8	90.0	85.2	113.4	141.5	X	X	145.9	X	X	98.9					
	7月	100.7	20.4	80.6	97.8	89.6	110.7	127.7	X	X	109.5	X	X	104.2					
	8月	100.2	15.5	66.2	79.1	75.8	85.3	135.0	X	X	84.8	X	X	85.3					
9月	117.3	17.2	80.2	79.3	93.0	98.4	164.0	X	X	88.3	X	X	102.1						
10月	106.1	17.0	75.4	75.0	103.3	99.4	163.0	X	X	104.3	X	X	89.1						
11月	101.7	15.1	68.9	61.9	95.8	93.0	153.2	X	X	92.3	X	X	74.1						
12月	94.9	14.9	81.0	60.2	90.3	88.9	123.5	X	X	87.7	X	X	67.1						
季 節 調 整 指 数	平成20年 1月	106.1	52.6	101.3	71.1	88.8	104.0	105.6	X	X	96.0	X	X	98.5					
	2月	103.8	45.6	95.7	74.0	88.9	108.6	106.4	X	X	89.8	X	X	100.1					
	3月	102.4	40.4	91.2	68.4	86.7	105.7	117.8	X	X	97.4	X	X	98.6					
	4月	102.4	22.5	86.7	63.5	88.3	93.5	132.3	X	X	103.7	X	X	101.5					
	5月	104.4	18.9	87.3	70.7	87.5	103.2	134.4	X	X	109.1	X	X	105.2					
	6月	97.1	22.0	80.7	71.6	89.0	110.2	136.4	X	X	128.9	X	X	99.9					
	7月	101.4	21.6	78.0	74.1	87.4	105.6	124.8	X	X	108.7	X	X	97.9					
	8月	106.9	18.1	70.2	90.2	86.0	97.2	139.0	X	X	105.8	X	X	96.8					
	9月	105.9	18.8	72.4	80.9	87.7	99.1	143.7	X	X	97.5	X	X	92.3					
	10月	103.8	17.2	71.3	81.7	86.5	96.0	150.8	X	X	94.9	X	X	83.2					
	11月	100.7	15.3	71.7	73.7	85.3	96.0	148.4	X	X	86.1	X	X	79.2					
	12月	95.7	13.9	72.6	69.4	81.5	90.5	131.6	X	X	84.3	X	X	69.5					
	平成18年 1期	98.3	68.5	95.9	93.4	97.4	106.7	115.0	X	X	90.7	X	X	103.2					
	四半期 2期	99.4	62.1	99.8	99.4	104.1	105.9	97.6	X	X	98.9	X	X	101.4					
	3期	100.6	63.1	104.6	105.3	100.2	106.6	105.4	X	X	88.3	X	X	108.5					
	4期	103.0	77.0	114.2	108.4	102.2	99.0	115.7	X	X	93.9	X	X	109.6					
平成19年 1期	100.5	62.7	112.4	98.1	98.0	89.4	117.5	X	X	103.4	X	X	103.9						
四半期 2期	103.7	52.0	121.2	84.2	94.3	99.5	120.2	X	X	112.1	X	X	113.8						
3期	101.7	40.8	119.7	78.6	89.4	96.7	117.7	X	X	109.5	X	X	105.9						
4期	101.3	48.8	109.8	74.0	90.4	95.1	83.9	X	X	120.3	X	X	101.5						
平成20年 1期	104.1	46.2	96.1	71.2	88.1	106.1	109.9	X	X	94.4	X	X	99.1						
四半期 2期	101.3	21.1	84.9	68.6	88.3	102.3	134.4	X	X	113.9	X	X	102.2						
3期	104.7	19.5	73.5	81.7	87.0	100.6	135.8	X	X	104.0	X	X	95.7						
4期	100.1	15.5	71.9	74.9	84.4	94.2	143.6	X	X	88.4	X	X	77.3						

		平成17年=100												
		輸送機械工業			窯業・土石製品工業				化学工業					
		自 転 車	鉄道車両	その他の 輸送機械	ガ ラ ス ・ 同製品	セメント ・ 同製品	陶磁器・ フ ァ イ ン セラミックス	その他の 窯 業 ・ 土 石 製 品	化学肥料	無機薬品	高圧ガス	石 油 系 芳 香 族	環 式 中間物・ 合成染料	有機薬品
ウ ェ イ ト	11.9	16.0	64.9	72.3	78.5	18.5	14.6	29.6	17.2	39.6	42.2	141.2	194.1	
原 指 数	平成16年	109.5	X	94.9	92.5	105.6	60.1	98.6	X	121.7	103.4	98.0	99.2	94.3
	平成17年	100.0	X	100.0	100.0	100.0	100.0	100.0	X	100.0	100.0	100.0	100.0	100.0
	平成18年	82.0	X	96.6	90.6	102.6	164.6	102.2	X	50.1	91.6	93.4	103.0	106.1
	平成19年	84.8	X	85.0	71.5	96.6	176.3	104.3	X	51.3	89.9	93.6	102.3	103.9
	平成20年	82.8	X	100.6	77.0	92.6	196.8	95.7	X	56.3	87.1	98.6	94.5	95.5
	前年比(%)	-2.4%	X	18.4%	7.7%	-4.1%	11.6%	-8.2%	X	9.7%	-3.1%	5.3%	-7.6%	-8.1%
	平成20年 1月	57.6	X	82.6	52.5	81.5	207.2	94.0	X	60.7	88.3	100.3	114.2	116.7
	2月	68.5	X	97.7	55.8	102.7	166.7	93.3	X	72.5	89.4	110.5	108.8	108.8
	3月	86.9	X	151.2	52.4	107.3	193.9	102.8	X	78.0	95.9	116.0	108.7	115.8
	4月	94.7	X	70.9	79.9	111.2	203.9	91.7	X	57.8	89.4	112.1	103.8	106.9
	5月	78.0	X	90.4	79.4	98.4	198.1	82.1	X	51.5	109.6	92.3	114.2	115.7
	6月	85.6	X	99.3	84.2	104.5	180.5	98.3	X	55.9	112.0	81.4	95.4	90.5
	7月	85.2	X	127.1	88.1	96.1	183.3	96.7	X	50.4	101.2	79.8	50.7	31.9
8月	78.9	X	108.0	83.8	80.1	195.6	87.1	X	60.4	101.1	111.2	93.1	102.4	
9月	99.5	X	130.4	91.1	89.9	220.6	101.9	X	61.7	102.1	89.0	91.9	100.6	
10月	96.6	X	81.5	94.1	89.4	227.0	104.7	X	41.6	63.8	96.0	84.8	95.8	
11月	85.5	X	86.4	85.4	71.6	227.8	94.3	X	42.5	22.4	90.8	78.1	70.7	
12月	76.2	X	81.9	77.0	78.4	156.5	101.0	X	42.9	70.2	103.2	90.4	89.9	
季 節 調 整 指 数	平成20年 1月	76.2	X	93.2	58.4	101.3	207.6	96.9	X	65.2	84.5	90.7	105.9	101.7
	2月	71.6	X	89.8	59.1	102.1	201.1	93.1	X	70.3	92.7	101.3	106.6	101.2
	3月	75.5	X	87.9	53.3	102.7	204.7	98.4	X	73.3	87.5	106.0	111.3	107.3
	4月	80.1	X	141.3	77.3	102.8	210.8	95.2	X	56.3	85.7	107.2	103.0	97.0
	5月	81.8	X	133.4	73.5	100.5	201.5	94.2	X	48.3	93.2	127.2	101.6	102.1
	6月	85.9	X	118.5	80.7	97.2	185.0	97.1	X	60.2	93.0	182.0	97.6	101.9
	7月	81.3	X	128.9	84.9	91.3	183.3	93.6	X	61.0	89.4	85.0	91.1	86.0
	8月	82.0	X	112.4	85.2	91.1	200.5	93.2	X	55.0	84.5	104.4	93.7	105.0
	9月	89.0	X	82.5	90.8	88.5	226.3	97.2	X	55.3	87.1	80.6	87.9	90.9
	10月	88.9	X	100.3	86.4	82.6	203.7	95.9	X	42.3	90.6	82.6	79.3	84.8
	11月	90.4	X	91.9	86.9	76.0	199.4	96.2	X	47.0	83.4	84.0	81.6	84.9
	12月	85.6	X	87.2	82.1	73.4	149.4	97.8	X	45.4	77.9	86.3	78.6	76.9
	平成18年 1期	81.6	X	97.1	88.7	99.6	141.6	101.4	X	54.4	94.4	96.2	97.9	99.6
	四半期 2期	87.9	X	113.5	90.1	101.9	142.3	96.6	X	53.0	85.9	97.9	106.0	102.3
	3期	78.0	X	97.0	95.9	103.4	173.9	101.6	X	41.4	97.8	102.6	93.4	122.3
	4期	79.9	X	87.1	87.2	104.9	198.1	108.1	X	49.9	79.0	94.3	105.6	106.6
平成19年 1期	79.8	X	83.6	89.7	102.3	188.6	107.9	X	51.9	90.2	94.1	103.7	103.8	
四半期 2期	87.0	X	78.9	80.3	98.7	159.8	111.8	X	46.9	98.1	78.2	95.8	97.4	
3期	90.2	X	85.6	57.6	94.4	176.6	100.7	X	54.6	88.4	86.6	109.7	110.0	
4期	82.2	X	94.7	59.3	92.1	179.3	98.0	X	50.7	75.9	102.6	100.0	101.8	
平成20年 1期	74.4	X	90.3	56.9	102.0	204.5	96.1	X	69.6	88.2	99.3	107.9	103.4	
四半期 2期	82.6	X	131.1	77.2	100.2	199.1	95.5	X	54.9	90.6	138.8	100.7	100.3	
3期	84.1	X	107.9	87.0	90.3	203.4	94.7	X	57.1	87.0	90.0	90.9	94.0	
4期	88.3	X	93.1	85.1	77.3	184.2	96.6	X	44.9	84.0	84.3	79.8	82.2	

		化学工業											パルプ・紙・紙加工品工業			繊維工業		
		プラスチック	合成ゴム	油脂製品・界面活性剤	塗料・印刷インキ	化粧品	医薬品	紙	板紙	紙加工品	化学繊維	紡績	織物	染色整理				
		チック																
ウエイト		203.2	20.7	127.4	134.4	141.0	941.9	18.9	112.8	50.8	0.4	31.9	70.3	48.0				
原 指 数	平成16年	97.9	X	109.0	110.9	87.4	97.5	102.2	98.6	100.9	X	132.8	108.7	107.6				
	平成17年	100.0	X	100.0	100.0	100.0	100.0	100.0	100.0	100.0	X	100.0	100.0	100.0				
	平成18年	102.2	X	101.5	93.2	89.6	76.2	115.2	102.6	97.0	X	86.4	95.6	99.2				
	平成19年	101.2	X	108.9	86.8	97.5	73.9	87.3	101.5	94.7	X	82.3	92.9	97.1				
	平成20年	91.7	X	106.6	78.6	96.4	72.7	84.8	98.9	88.1	X	66.6	92.0	87.3				
	前年比(%)	-9.4%	X	-2.1%	-9.4%	-1.1%	-1.6%	-2.9%	-2.6%	-7.0%	X	-19.1%	-1.0%	-10.1%				
	平成20年 1月	110.3	X	89.1	76.1	99.7	68.3	68.5	92.1	73.9	X	67.3	88.3	85.5				
	2月	100.3	X	104.4	79.6	101.1	68.6	97.5	97.8	86.5	X	68.1	89.8	89.5				
	3月	109.7	X	97.8	85.4	93.8	69.5	91.7	107.1	87.3	X	72.9	90.9	89.1				
	4月	106.2	X	109.7	86.0	104.9	77.3	69.6	103.5	93.8	X	72.0	93.2	88.9				
	5月	106.0	X	107.5	76.6	96.1	72.5	101.4	95.2	87.5	X	68.9	89.4	87.7				
	6月	86.5	X	123.0	80.1	96.4	78.8	85.3	102.9	91.9	X	69.2	89.7	94.2				
	7月	22.5	X	109.1	83.2	108.5	76.3	80.4	99.9	93.2	X	69.4	91.1	91.8				
	8月	90.1	X	88.3	70.9	79.8	65.1	72.4	103.2	82.9	X	60.1	86.8	78.1				
9月	109.8	X	119.5	83.3	93.3	69.1	96.8	103.1	90.8	X	64.2	96.2	86.4					
10月	103.0	X	119.7	83.7	97.2	76.0	82.8	103.8	97.0	X	61.8	98.1	86.1					
11月	87.0	X	112.0	70.8	95.2	73.9	85.0	89.8	87.7	X	62.7	95.8	87.0					
12月	69.0	X	98.9	67.1	91.3	76.5	85.6	88.3	84.8	X	62.0	94.2	83.1					
季 節 調 整 指 数	平成20年 1月	100.6	X	122.6	85.9	97.7	73.5	77.1	99.9	89.0	X	75.2	92.0	94.6				
	2月	95.8	X	105.4	85.8	93.6	73.9	77.0	105.6	91.4	X	70.8	92.4	95.3				
	3月	100.9	X	101.4	84.8	92.0	74.0	89.8	103.5	89.1	X	70.9	92.0	93.0				
	4月	99.9	X	103.6	83.4	99.8	74.0	76.0	101.1	89.2	X	69.8	93.9	92.8				
	5月	94.7	X	106.7	83.3	98.1	72.4	98.0	101.9	91.3	X	69.3	92.6	91.5				
	6月	98.7	X	110.4	80.6	97.0	71.6	82.2	100.4	89.6	X	65.8	92.0	91.2				
	7月	48.2	X	105.7	79.4	95.5	71.5	87.9	96.2	90.0	X	66.2	91.5	86.8				
	8月	92.5	X	113.1	77.1	90.8	71.7	77.9	106.7	88.0	X	65.0	92.3	81.7				
	9月	97.3	X	116.0	77.7	97.7	72.3	87.2	100.4	88.0	X	63.0	93.7	83.4				
	10月	90.1	X	102.2	73.8	95.1	72.5	78.3	94.9	88.0	X	61.0	91.1	80.9				
	11月	84.9	X	102.8	70.1	102.5	73.2	78.9	88.0	82.8	X	61.9	91.4	80.7				
	12月	68.9	X	89.7	63.8	96.8	72.5	82.6	90.3	80.3	X	61.8	90.0	79.0				
	平成18年 1期	97.0	X	99.7	92.6	95.0	76.8	114.1	104.6	100.2	X	89.8	97.1	99.9				
	四半期 2期	96.4	X	103.3	94.6	87.5	81.7	115.4	101.9	97.3	X	87.8	96.0	98.9				
	3期	119.9	X	100.8	92.3	84.4	73.8	124.9	101.3	96.2	X	85.1	95.4	99.2				
	4期	100.8	X	101.9	92.4	91.5	70.3	108.2	102.1	94.5	X	82.7	93.6	99.0				
	平成19年 1期	104.4	X	110.5	88.8	93.3	72.3	93.7	100.9	95.0	X	85.4	93.6	99.8				
	四半期 2期	97.1	X	109.5	87.4	97.9	69.8	85.4	101.3	94.9	X	83.1	92.5	97.1				
	3期	104.4	X	111.6	86.7	99.6	76.1	91.5	100.7	95.0	X	81.5	92.4	95.1				
	4期	97.9	X	107.1	84.3	100.2	77.3	82.6	102.7	94.4	X	79.9	92.8	96.5				
平成20年 1期	99.1	X	109.8	85.5	94.4	73.8	81.3	103.0	89.8	X	72.3	92.1	94.3					
四半期 2期	97.8	X	106.9	82.4	98.3	72.7	85.4	101.1	90.0	X	68.3	92.8	91.8					
3期	79.3	X	111.6	78.1	94.7	71.8	84.3	101.1	88.7	X	64.7	92.5	84.0					
4期	81.3	X	98.2	69.2	98.1	72.7	79.9	91.1	83.7	X	61.6	90.8	80.2					

平成17年=100

		平成17年=100					
		繊維工業		食料品工業			
		衣類	その他の繊維製品	加工食品	飲料	その他の食料品	飼料
ウエイト		29.2	78.8	304.4	124.8	91.1	1.2
原 指 数	平成16年	220.5	100.4	93.3	119.2	98.4	120.5
	平成17年	100.0	100.0	100.0	100.0	100.0	100.0
	平成18年	108.9	94.5	97.1	94.6	94.3	98.8
	平成19年	101.1	91.7	98.3	89.1	93.6	87.4
	平成20年	93.4	94.1	95.2	82.7	92.9	72.7
	前年比(%)	-7.6%	2.6%	-3.2%	-7.2%	-0.7%	-16.8%
	平成20年 1月	85.9	95.9	88.0	52.6	93.2	82.0
	2月	87.5	104.6	93.7	93.1	90.0	80.1
	3月	106.4	100.6	103.7	63.6	86.4	86.1
	4月	97.3	102.7	101.1	76.8	107.9	88.5
	5月	105.7	90.8	94.4	79.9	88.3	74.9
	6月	95.3	92.9	94.8	93.5	88.8	64.9
	7月	91.5	94.2	90.4	100.5	109.0	62.0
	8月	78.5	91.7	81.8	70.9	80.7	61.4
9月	86.8	89.2	87.6	75.9	80.3	62.5	
10月	95.2	92.9	102.2	82.2	101.2	72.1	
11月	97.5	86.3	104.7	90.6	93.9	61.9	
12月	93.0	87.8	100.2	113.3	95.6	75.4	
季 節 調 整 指 数	平成20年 1月	88.1	98.3	95.7	78.1	94.7	81.3
	2月	90.9	98.2	96.4	107.3	98.6	87.7
	3月	102.4	97.0	97.6	63.1	96.8	84.0
	4月	92.4	101.6	96.3	75.9	93.1	75.1
	5月	110.8	96.5	94.8	81.9	94.2	79.6
	6月	91.9	94.3	94.6	76.4	92.5	70.5
	7月	83.5	91.8	90.6	90.1	91.3	63.5
	8月	85.5	92.2	88.4	79.7	92.2	71.9
	9月	87.9	88.9	87.8	79.6	91.1	65.2
	10月	96.8	90.4	96.9	81.6	91.5	66.6
	11月	100.2	88.3	103.2	89.3	91.7	65.4
	12月	93.7	89.9	98.3	86.6	89.6	62.9
	平成18年 1期	100.2	95.5	99.6	94.4	98.7	97.9
	四半期 2期	106.0	95.0	97.1	94.0	93.6	97.5
	3期	115.5	93.2	95.3	90.5	94.7	101.1
	4期	113.9	93.5	96.5	97.3	90.8	98.9
	平成19年 1期	102.2	93.5	98.1	94.9	95.3	97.5
	四半期 2期	107.6	90.0	99.1	90.6	93.1	84.8
	3期	105.0	92.1	99.0	86.5	92.0	83.7
	4期	89.5	91.6	97.0	85.0	94.3	82.7
平成20年 1期	93.8	97.8	96.6	82.8	96.7	84.3	
四半期 2期	98.4	97.5	95.2	78.1	93.3	75.1	
3期	85.6	91.0	88.9	83.1	91.5	66.9	
4期	96.9	89.5	99.5	85.8	90.9	65.0	

## (2) 生産者出荷指数

平成17年=100

	製 造	工業											建設用 金属製品	
		鉄鋼業							非鉄金属工業					
		素製品	熱間圧延 鋼材	管 冷間仕上 鋼材	めっき 鋼材	鋳鍛造品	非鉄金属 地金	伸銅・ アルミニウム 圧延製品	電線・ ケーブル	非鉄金属 鋳鍛造品	その他の 非鉄金属 製品			
ウエイト	10000.0	37.1	282.5	47.3	164.8	85.3	97.1	51.3	96.4	98.6	12.9	7.0	190.0	
原 指 数	平成16年	97.1	72.9	103.5	105.2	101.3	97.5	94.1	108.9	106.0	93.0	95.8	101.3	91.9
	平成17年	100.0	100.0	100.0	100.0	100.0	100.0	100.0	100.0	100.0	100.0	100.0	100.0	100.0
	平成18年	99.7	99.2	111.2	101.2	102.0	96.8	91.7	105.7	101.6	96.2	105.3	97.2	89.4
	平成19年	101.4	101.1	116.6	96.2	102.8	99.9	95.5	100.9	102.4	91.0	109.7	85.0	89.0
	平成20年	96.7	104.0	115.3	95.8	105.4	100.1	87.6	97.4	104.1	85.8	102.3	81.4	88.3
	前年比(%)	-4.6%	2.9%	-1.1%	-0.4%	2.5%	0.2%	-8.3%	-3.5%	1.7%	-5.7%	-6.7%	-4.2%	-0.8%
	平成20年 1月	90.2	119.9	110.6	90.8	105.8	104.8	92.4	104.3	100.2	87.0	106.6	81.7	79.7
	2月	99.6	103.5	127.7	98.1	114.1	104.6	92.7	110.5	107.5	92.6	111.1	83.8	95.6
	3月	107.0	121.3	135.3	107.0	116.1	97.8	99.3	101.3	107.3	90.4	111.8	85.4	131.3
	4月	101.7	118.4	118.8	99.6	119.5	102.0	80.0	109.4	111.5	90.4	110.6	92.7	110.0
	5月	95.6	120.0	122.4	97.8	108.4	101.6	80.2	87.8	105.2	86.7	98.0	88.2	78.7
	6月	97.5	114.2	130.9	103.9	112.7	96.8	89.6	103.3	111.3	91.8	104.7	89.2	115.3
	7月	98.8	96.7	135.3	101.5	112.5	104.7	91.9	104.5	113.9	91.2	108.6	88.9	52.9
	8月	88.5	88.9	112.6	87.3	98.0	97.4	84.3	88.8	95.9	69.9	93.1	70.6	64.4
9月	98.7	95.3	114.6	100.4	106.5	104.4	97.4	94.2	112.1	81.5	107.1	78.7	76.7	
10月	97.8	103.7	108.8	102.0	107.4	107.5	93.7	108.0	107.9	88.6	107.6	86.9	89.3	
11月	92.6	93.5	88.5	88.6	87.1	101.1	85.5	94.3	94.2	82.2	90.4	71.8	53.3	
12月	91.8	72.9	77.5	72.9	76.2	78.1	64.6	62.6	82.6	76.9	77.7	59.1	112.1	
季 節 調 整 指 数	平成20年 1月	99.1	111.7	120.7	95.2	109.3	106.8	92.2	111.9	106.4	90.1	113.0	87.2	94.8
	2月	103.0	111.2	127.3	100.4	113.3	96.1	94.5	102.1	109.0	90.3	110.6	84.7	99.3
	3月	98.0	114.3	129.4	105.4	113.7	103.3	94.4	101.9	105.8	86.5	108.2	87.3	82.2
	4月	100.8	112.5	119.6	99.9	116.2	102.7	91.6	101.7	109.2	86.5	106.2	90.1	116.0
	5月	100.2	108.4	123.2	100.5	111.1	101.0	91.7	96.3	110.3	89.3	106.4	87.7	110.3
	6月	96.8	113.3	124.5	101.9	109.1	97.7	91.4	101.0	109.9	92.5	105.4	89.6	109.8
	7月	96.9	99.7	126.5	98.5	108.9	100.6	91.7	101.0	110.3	86.2	107.4	82.8	70.8
	8月	95.5	105.9	118.7	92.3	105.7	98.1	88.8	96.5	106.0	80.4	102.5	78.2	77.2
	9月	95.5	103.4	114.6	98.6	103.9	101.0	89.9	93.2	106.8	81.8	100.8	77.2	81.8
	10月	94.4	95.9	104.2	95.7	100.4	100.8	82.2	99.9	98.9	81.6	99.6	75.9	96.8
	11月	91.3	91.2	89.0	86.6	89.6	101.6	77.7	89.6	93.0	81.0	90.8	71.6	54.8
	12月	88.2	77.2	81.1	75.6	78.9	80.3	67.9	67.0	83.1	77.9	77.8	62.5	90.4
	平成18年 1期	99.3	93.2	105.1	96.6	99.2	92.8	87.8	105.1	100.8	97.2	98.0	96.8	96.5
	四半期 2期	98.5	96.7	107.0	100.6	101.7	93.6	92.9	104.5	100.6	97.0	104.2	102.2	91.7
	3期	100.2	101.9	116.0	106.3	102.0	102.9	93.4	104.6	102.3	98.8	108.1	95.9	93.0
	4期	100.8	105.5	117.0	101.5	104.6	98.8	92.3	108.2	102.5	92.2	110.4	92.7	75.7
	平成19年 1期	99.1	107.6	117.2	100.5	102.9	99.5	90.6	104.0	103.9	91.4	109.9	83.9	67.0
	四半期 2期	102.1	96.9	117.3	101.9	103.9	100.8	96.4	98.9	100.1	97.7	110.2	86.2	119.5
	3期	100.9	103.1	115.7	93.4	103.5	98.7	98.3	100.0	101.4	88.3	108.5	85.3	78.8
	4期	103.3	97.2	116.0	89.5	101.0	101.7	97.4	101.1	104.3	87.1	110.4	84.8	102.9
平成20年 1期	100.0	112.4	125.8	100.3	112.1	102.1	93.7	105.3	107.1	89.0	110.6	86.4	92.1	
四半期 2期	99.3	111.4	122.4	100.8	112.1	100.5	91.6	99.7	109.8	89.4	106.0	89.1	112.0	
3期	96.0	103.0	119.9	96.5	106.2	99.9	90.1	96.9	107.7	82.8	103.6	79.4	76.6	
4期	91.3	88.1	91.4	86.0	89.6	94.2	75.9	85.5	91.7	80.2	89.4	70.0	80.7	

		金属製品工業			一般機械工業										
		建築用	暖厨房用	その他の	原動機	土木建設	化学・ 特殊産業	風水力	運搬・ 農業用	産業用	金属工作	冷凍機・ 同応用	金	型	機械工具
		金属製品	熱機器	金属製品		機	機	機	油圧機器	機	ロボット	加工機械	製		
ウエイト		30.5	43.3	821.5	83.7	442.4	153.6	191.7	167.1	28.4	106.3	78.9	52.4	56.8	
原 指 数	平成16年	99.1	104.9	99.0	X	78.7	114.5	82.0	97.5	X	81.1	110.2	80.1	95.3	
	平成17年	100.0	100.0	100.0	X	100.0	100.0	100.0	100.0	X	100.0	100.0	100.0	100.0	
	平成18年	105.3	113.8	98.9	X	113.1	103.4	97.1	80.2	X	101.3	111.5	100.8	97.7	
	平成19年	101.3	131.7	98.7	X	129.3	108.5	101.9	63.3	X	98.5	102.4	100.2	98.9	
	平成20年	79.6	114.5	99.2	X	122.1	104.0	89.7	68.0	X	98.5	87.5	97.0	93.0	
	前年比(%)	-21.4%	-13.1%	0.5%	X	-5.6%	-4.1%	-12.0%	7.4%	X	0.0%	-14.6%	-3.2%	-6.0%	
	平成20年 1月	82.4	110.1	90.0	X	125.6	99.3	70.2	79.7	X	72.0	61.3	81.1	91.4	
	2月	85.1	95.0	102.0	X	139.6	98.2	78.1	75.6	X	88.6	96.5	91.9	101.9	
	3月	78.7	80.7	103.3	X	132.1	131.3	199.2	89.5	X	134.6	113.6	135.9	111.1	
	4月	80.6	68.2	106.5	X	137.6	94.1	70.3	75.3	X	127.7	73.1	93.6	100.2	
	5月	86.8	100.7	100.7	X	120.7	108.0	70.4	62.4	X	82.8	87.7	91.0	90.8	
	6月	83.5	108.2	105.3	X	137.5	88.4	90.5	57.9	X	89.5	97.2	101.1	91.8	
	7月	82.7	111.2	109.1	X	141.7	110.2	80.8	59.6	X	102.2	96.3	76.8	98.8	
	8月	65.3	100.4	95.4	X	105.7	90.7	74.2	51.0	X	97.8	101.9	104.0	89.0	
9月	80.3	131.1	99.2	X	133.3	119.7	117.0	59.3	X	101.3	108.2	117.5	92.8		
10月	89.3	161.2	95.9	X	112.2	89.5	67.5	60.4	X	76.1	78.6	88.4	92.5		
11月	74.8	159.0	92.6	X	90.9	109.5	64.8	62.8	X	107.5	66.8	88.2	80.7		
12月	65.4	147.8	89.9	X	88.6	109.0	93.5	82.4	X	101.8	68.2	94.1	74.7		
季 節 調 整 指 数	平成20年 1月	94.2	117.3	100.4	X	135.9	112.0	90.6	72.2	X	90.3	84.7	89.8	98.9	
	2月	90.8	103.7	102.2	X	135.4	106.6	92.3	69.9	X	87.5	89.4	97.9	100.5	
	3月	85.9	84.8	99.4	X	130.2	100.9	89.6	60.8	X	94.3	92.9	123.2	98.4	
	4月	87.2	81.3	102.0	X	135.0	99.9	90.8	68.0	X	145.2	81.9	100.1	98.6	
	5月	89.6	122.3	100.4	X	131.9	105.0	92.7	70.5	X	95.0	93.9	98.0	95.6	
	6月	86.6	122.2	101.9	X	129.7	90.1	92.0	69.6	X	91.8	87.0	93.6	91.5	
	7月	80.2	113.8	103.4	X	128.6	104.1	90.9	70.3	X	98.0	86.7	80.9	96.9	
	8月	73.6	118.9	99.9	X	116.3	90.9	90.4	63.1	X	95.1	106.9	99.1	95.7	
	9月	73.5	129.3	96.6	X	114.5	110.1	93.0	66.1	X	93.6	87.8	112.4	91.0	
	10月	75.6	126.7	93.7	X	105.5	112.5	87.3	68.4	X	86.7	83.5	95.7	89.4	
	11月	64.0	121.3	94.3	X	95.1	113.4	87.2	67.1	X	105.1	73.7	89.5	83.7	
	12月	59.4	120.2	92.1	X	94.2	107.7	91.7	80.2	X	91.2	72.4	90.5	75.4	
	平成18年 1期	101.3	99.0	98.8	X	113.9	101.3	99.4	96.9	X	98.3	109.2	102.1	98.0	
	四半期 2期	108.8	106.5	98.0	X	106.8	95.9	92.4	74.1	X	103.6	96.6	100.2	96.7	
	3期	109.1	112.9	98.4	X	111.3	108.4	91.5	76.2	X	102.1	112.1	98.9	98.7	
	4期	102.8	131.6	99.8	X	122.9	108.2	99.6	64.4	X	104.8	126.5	98.1	96.9	
	平成19年 1期	111.1	135.1	97.3	X	115.5	100.8	90.7	59.6	X	106.2	119.4	102.0	100.5	
	四半期 2期	101.6	139.0	96.6	X	132.1	116.3	108.4	62.1	X	96.7	111.1	99.3	98.1	
	3期	90.5	134.9	99.9	X	133.4	107.1	107.8	69.1	X	94.9	89.0	99.9	94.6	
	4期	102.5	121.8	101.0	X	136.8	108.2	107.4	62.7	X	92.5	93.0	98.5	102.2	
平成20年 1期	90.3	101.9	100.7	X	133.8	106.5	90.8	67.6	X	90.7	89.0	103.6	99.3		
四半期 2期	87.8	108.6	101.4	X	132.2	98.3	91.8	69.4	X	110.7	87.6	97.2	95.2		
3期	75.8	120.7	100.0	X	119.8	101.7	91.4	66.5	X	95.6	93.8	97.5	94.5		
4期	66.3	122.7	93.4	X	98.3	111.2	88.7	71.9	X	94.3	76.5	91.9	82.8		

		電機機械工業											情報通信機械工業			輸送機械工業		
		その他の 一般機械 ・部品	電 動 機	産 業 用 電 気 機 械	民 生 用 電 気 機 械	配 線 ・ 電 気 照 明 用 器 具 計 測 器	電 池	通 信 機 械	民 生 用 電 子 機 械	その他の 情 報 通 信 機 械	乗 用 車	ト ラ ッ ク	自 動 車 部 品					
ウ ェ イ ト		270.8	19.0	57.8	230.2	305.1	8.2	147.4	27.4	399.2	85.4	150.6	23.2	251.5				
原 指 数	平成16年	96.9	151.0	94.4	103.0	102.2	92.4	88.2	X	X	108.4	X	X	100.0				
	平成17年	100.0	100.0	100.0	100.0	100.0	100.0	100.0	X	X	100.0	X	X	100.0				
	平成18年	101.2	64.7	106.2	99.4	102.8	104.1	107.1	X	X	92.8	X	X	111.3				
	平成19年	103.6	48.6	115.6	100.5	97.4	111.3	105.6	X	X	111.1	X	X	106.3				
	平成20年	100.9	25.7	86.8	55.6	90.9	99.9	130.4	X	X	100.2	X	X	96.8				
	前年比(%)	-2.6%	-47.1%	-24.9%	-44.7%	-6.7%	-10.2%	23.5%		X	X	-9.8%	X	X	-8.9%			
	平成20年 1月	100.7	47.9	101.7	46.2	86.6	94.7	71.5	X	X	101.3	X	X	93.8				
	2月	105.1	50.8	87.5	59.1	95.2	118.0	90.3	X	X	93.0	X	X	104.7				
	3月	116.5	45.3	95.2	72.9	90.9	112.9	115.3	X	X	82.4	X	X	103.8				
	4月	92.9	24.9	88.0	53.9	84.2	98.6	129.3	X	X	103.7	X	X	95.2				
	5月	91.5	20.5	88.4	56.0	79.3	95.1	136.4	X	X	108.9	X	X	95.4				
	6月	88.5	19.7	83.7	60.1	83.1	115.7	139.3	X	X	146.0	X	X	99.6				
	7月	95.1	20.2	85.7	60.1	85.8	104.9	130.9	X	X	109.5	X	X	103.7				
	8月	102.5	15.3	72.7	53.3	80.8	74.7	143.3	X	X	84.8	X	X	84.5				
9月	117.9	17.0	86.9	56.0	92.8	105.5	167.5	X	X	88.4	X	X	102.0					
10月	101.9	16.8	85.6	47.0	105.9	96.3	165.9	X	X	104.4	X	X	105.6					
11月	101.3	15.0	78.3	48.0	101.1	93.8	156.2	X	X	92.3	X	X	88.7					
12月	97.1	14.8	88.4	54.9	104.7	88.9	119.1	X	X	87.7	X	X	84.3					
季 節 調 整 指 数	平成20年 1月	103.7	50.4	106.2	72.1	94.1	106.9	92.3	X	X	96.0	X	X	99.0				
	2月	98.7	44.5	100.7	66.4	92.8	107.6	98.7	X	X	89.8	X	X	100.0				
	3月	100.2	39.6	95.7	59.2	89.3	105.7	108.5	X	X	97.4	X	X	96.3				
	4月	100.7	22.4	91.6	59.0	91.6	93.3	127.1	X	X	103.7	X	X	97.9				
	5月	102.1	18.7	93.7	52.0	94.8	100.4	138.9	X	X	109.1	X	X	104.9				
	6月	94.6	21.6	84.9	38.7	92.7	105.3	131.7	X	X	129.0	X	X	96.7				
	7月	97.6	21.3	84.4	44.3	90.9	101.4	129.5	X	X	108.6	X	X	94.7				
	8月	105.0	18.0	77.3	55.1	90.7	88.2	141.3	X	X	105.8	X	X	95.1				
	9月	103.4	18.6	80.0	60.5	91.6	101.4	139.9	X	X	97.5	X	X	94.2				
	10月	102.4	17.2	80.9	71.1	93.3	92.6	158.5	X	X	95.0	X	X	101.1				
	11月	101.5	15.4	80.1	57.2	87.3	95.8	151.4	X	X	86.1	X	X	94.0				
	12月	100.3	13.9	79.4	53.3	83.3	89.1	128.2	X	X	84.3	X	X	88.0				
	平成18年 1期	99.4	65.6	95.7	102.2	102.6	107.5	111.1	X	X	90.7	X	X	108.1				
	四半期 2期	99.6	59.2	101.2	95.7	105.5	106.1	95.7	X	X	98.9	X	X	109.2				
	3期	99.9	59.8	105.9	100.5	100.9	103.7	106.0	X	X	88.4	X	X	114.1				
	4期	105.3	72.8	117.1	102.5	102.6	97.6	115.3	X	X	93.9	X	X	113.3				
平成19年 1期	101.9	59.6	113.0	98.9	98.8	94.0	119.1	X	X	103.4	X	X	109.5					
四半期 2期	108.1	49.4	120.6	101.2	98.2	119.2	121.3	X	X	112.1	X	X	107.6					
3期	105.4	39.5	118.4	104.0	97.6	117.7	115.8	X	X	109.5	X	X	102.8					
4期	100.6	47.5	110.6	100.1	95.5	114.7	69.4	X	X	120.3	X	X	105.4					
平成20年 1期	100.9	44.8	100.9	65.9	92.1	106.7	99.8	X	X	94.4	X	X	98.4					
四半期 2期	99.1	20.9	90.1	49.9	93.0	99.7	132.6	X	X	113.9	X	X	99.8					
3期	102.0	19.3	80.6	53.3	91.1	97.0	136.9	X	X	104.0	X	X	94.7					
4期	101.4	15.5	80.1	60.5	88.0	92.5	146.0	X	X	88.5	X	X	94.4					



		平成17年=100												
		輸送機械工業			窯業・土石製品工業				化学工業					
		自 転 車	鉄道車両	その他の 輸送機械	ガ ラ ス ・ 同製品	セメント ・ 同製品	陶磁器・ フ ァ イ ン セラミックス	その他の 窯 業 ・ 土 石 製 品	化学肥料	無機薬品	高圧ガス	石 油 系 芳 香 族	環 式 中間物・ 合成染料	有機薬品
ウ ェ イ ト	28.8	16.4	59.4	44.9	71.6	14.7	8.7	8.4	9.0	17.1	56.4	119.3	169.1	
原 指 数	平成16年	93.6	X	94.9	102.9	105.7	63.5	101.9	X	115.2	122.3	103.0	99.0	85.5
	平成17年	100.0	X	100.0	100.0	100.0	100.0	100.0	X	100.0	100.0	100.0	100.0	100.0
	平成18年	74.2	X	96.6	93.0	102.7	160.9	104.7	X	91.8	83.4	100.1	103.8	112.3
	平成19年	73.1	X	85.0	77.8	96.6	168.5	108.5	X	87.9	81.0	94.1	103.5	108.0
	平成20年	63.5	X	100.6	80.6	92.6	187.9	97.7	X	88.0	83.4	97.0	90.1	103.0
	前年比(%)	-13.1%	X	18.4%	3.6%	-4.1%	11.5%	-10.0%	X	0.1%	3.0%	3.1%	-12.9%	-4.6%
	平成20年 1月	50.0	X	82.6	61.8	81.7	191.4	103.7	X	95.4	72.3	105.3	110.2	119.6
	2月	61.1	X	97.6	62.2	102.8	167.6	97.7	X	86.3	83.3	92.6	113.0	112.5
	3月	94.3	X	151.3	65.4	106.8	187.4	98.6	X	100.1	92.1	127.1	85.6	124.3
	4月	93.4	X	70.9	76.1	111.2	214.7	86.2	X	108.7	85.9	111.6	118.5	117.3
	5月	60.5	X	90.4	77.4	98.4	182.8	85.6	X	102.9	94.6	95.7	112.4	119.7
	6月	53.7	X	99.2	91.9	104.8	176.5	97.0	X	108.4	100.2	81.9	95.4	99.7
	7月	61.3	X	127.1	89.5	96.1	180.6	102.9	X	87.6	107.6	76.5	51.8	32.4
8月	55.8	X	108.0	84.8	80.4	198.4	88.5	X	81.3	80.8	101.8	81.8	107.4	
9月	67.8	X	130.4	87.0	90.1	229.6	104.2	X	86.2	79.2	92.9	85.9	103.8	
10月	64.5	X	81.4	97.5	89.5	232.3	106.0	X	70.5	73.8	97.5	89.0	111.0	
11月	53.0	X	86.4	88.7	71.4	183.5	98.4	X	63.5	58.9	74.7	67.5	95.3	
12月	46.8	X	81.9	84.4	78.3	110.1	103.3	X	64.9	71.9	106.4	70.5	92.5	
季 節 調 整 指 数	平成20年 1月	63.9	X	93.3	73.0	101.7	204.7	100.8	X	94.2	84.3	90.9	108.3	110.9
	2月	62.0	X	89.8	71.7	102.3	208.6	96.9	X	92.0	90.2	102.9	109.3	110.2
	3月	62.8	X	87.9	68.2	102.4	198.0	99.6	X	87.2	86.6	116.4	89.4	112.9
	4月	66.1	X	141.2	75.4	102.9	209.0	97.2	X	100.4	84.4	106.3	107.0	104.4
	5月	64.5	X	133.4	78.6	100.6	195.9	95.4	X	104.8	83.2	110.9	103.8	111.2
	6月	61.9	X	118.5	88.2	97.5	192.2	95.8	X	104.7	78.5	120.8	97.3	116.2
	7月	64.3	X	128.9	84.8	91.2	188.4	96.6	X	91.0	88.3	104.7	89.9	69.8
	8月	60.3	X	112.4	91.1	91.3	208.3	93.9	X	87.4	79.2	101.6	91.0	111.4
	9月	64.2	X	82.5	84.5	88.8	222.8	97.3	X	81.3	83.0	88.9	79.1	95.6
	10月	69.4	X	100.1	86.0	82.6	198.1	97.8	X	81.4	83.2	87.2	78.5	98.4
	11月	61.9	X	91.9	82.3	75.6	164.0	98.6	X	73.3	79.2	70.9	64.5	95.3
	12月	58.8	X	87.2	79.9	73.2	97.6	99.8	X	66.9	79.6	88.5	65.0	85.4
	平成18年 1期	76.7	X	97.0	92.2	99.9	139.4	102.9	X	95.2	84.6	104.7	100.8	105.6
	四半期 2期	75.3	X	112.8	94.6	101.9	143.2	101.5	X	85.2	85.6	99.8	105.6	102.3
	3期	71.7	X	97.2	93.7	103.5	171.0	104.3	X	98.8	81.1	110.7	103.2	150.4
	4期	69.2	X	87.2	91.4	105.0	183.6	110.4	X	85.0	79.6	93.6	104.9	108.2
平成19年 1期	74.9	X	83.6	91.6	102.5	160.3	112.0	X	88.4	72.8	88.7	100.4	112.6	
四半期 2期	74.2	X	78.8	81.0	98.8	164.7	111.8	X	88.9	80.2	85.9	103.7	97.9	
3期	72.7	X	85.6	70.2	94.4	171.2	105.7	X	84.4	87.5	88.6	105.8	106.7	
4期	69.6	X	94.8	70.6	92.0	175.4	104.8	X	89.3	82.6	103.7	103.0	107.8	
平成20年 1期	62.9	X	90.3	71.0	102.1	203.8	99.1	X	91.1	87.0	103.4	102.3	111.3	
四半期 2期	64.2	X	131.0	80.7	100.3	199.0	96.1	X	103.3	82.0	112.7	102.7	110.6	
3期	62.9	X	107.9	86.8	90.4	206.5	95.9	X	86.6	83.5	98.4	86.7	92.3	
4期	63.4	X	93.1	82.7	77.1	153.2	98.7	X	73.9	80.7	82.2	69.3	93.0	

		化学工業											パルプ・紙・紙加工品工業			繊維工業		
		プラスチック	合成ゴム	油脂製品・界面活性剤	塗料・印刷インキ	化粧品	医薬品	紙	板紙	紙加工品	化学繊維	紡績	織物	染色整理				
		チック																
ウエイト		151.8	14.0	98.6	184.9	111.4	491.7	22.9	93.4	52.5	0.6	29.6	84.6	27.6				
原 指 数	平成16年	93.4	X	106.7	115.7	87.4	97.5	106.7	98.6	100.5	X	132.2	110.2	107.4				
	平成17年	100.0	X	100.0	100.0	100.0	100.0	100.0	100.0	100.0	X	100.0	100.0	100.0				
	平成18年	96.5	X	103.2	91.7	89.6	76.2	115.6	102.6	96.2	X	89.4	95.9	99.4				
	平成19年	94.2	X	112.7	91.6	97.5	73.9	93.2	101.3	87.7	X	86.9	88.9	97.2				
	平成20年	83.1	X	102.8	84.4	96.4	72.7	89.2	98.3	78.7	X	71.9	86.7	88.5				
	前年比(%)	-11.8%	X	-8.8%	-7.9%	-1.1%	-1.6%	-4.3%	-3.0%	-10.3%	X	-17.3%	-2.5%	-9.0%				
	平成20年 1月	82.9	X	79.5	79.6	99.7	68.3	77.5	89.2	68.2	X	70.4	82.6	86.8				
	2月	89.7	X	95.8	86.2	101.1	68.6	97.4	94.9	80.9	X	76.2	84.9	90.9				
	3月	108.0	X	96.7	90.8	93.8	69.5	100.5	104.8	80.5	X	79.6	93.2	90.1				
	4月	97.3	X	105.6	89.7	104.9	77.3	73.4	104.8	84.3	X	77.6	84.4	90.7				
	5月	89.3	X	99.8	83.1	96.1	72.5	106.1	95.5	77.9	X	75.3	83.8	89.4				
	6月	91.8	X	117.9	87.4	96.4	78.8	85.7	97.8	81.4	X	72.6	84.1	95.6				
	7月	63.5	X	113.0	91.8	108.5	76.3	90.5	104.8	80.8	X	74.1	83.5	93.1				
	8月	71.4	X	90.1	76.5	79.8	65.1	80.1	98.8	72.9	X	65.0	80.2	78.9				
9月	93.5	X	106.2	87.5	93.3	69.1	97.2	112.9	81.7	X	69.4	89.3	87.0					
10月	86.2	X	117.3	91.5	97.2	76.0	97.7	100.3	86.8	X	68.9	91.8	87.0					
11月	66.7	X	104.6	76.8	95.2	73.9	84.2	87.6	75.4	X	67.7	92.4	88.3					
12月	56.9	X	107.0	72.4	91.3	76.5	79.9	87.8	73.3	X	65.5	89.7	84.1					
季 節 調 整 指 数	平成20年 1月	88.3	X	108.9	90.1	97.7	73.5	80.3	101.2	81.1	X	78.5	88.0	95.7				
	2月	93.9	X	103.0	90.8	93.6	73.9	79.3	103.4	82.9	X	76.2	88.5	96.4				
	3月	95.3	X	101.2	87.9	92.0	74.0	99.9	102.2	80.8	X	80.2	88.7	94.0				
	4月	93.2	X	102.0	87.8	99.8	74.0	79.5	101.6	81.2	X	75.8	89.4	94.2				
	5月	90.8	X	102.5	88.4	98.1	72.4	99.7	100.6	81.8	X	74.2	86.8	92.9				
	6月	87.8	X	106.5	87.1	97.0	71.6	86.2	97.4	80.1	X	68.4	86.1	92.6				
	7月	73.4	X	107.3	87.8	95.5	71.5	91.2	99.5	79.3	X	70.9	84.5	88.1				
	8月	81.7	X	111.0	82.5	90.8	71.7	82.1	103.7	77.3	X	70.1	84.7	82.8				
	9月	82.2	X	104.4	83.3	97.7	72.3	94.7	108.0	77.9	X	68.7	85.1	84.4				
	10月	80.9	X	100.8	80.8	95.1	72.5	88.6	92.4	79.2	X	66.5	88.4	82.0				
	11月	68.2	X	97.1	76.0	102.5	73.2	85.7	85.8	73.0	X	67.8	84.8	82.1				
	12月	56.2	X	88.5	71.1	96.8	72.5	86.9	86.3	69.0	X	65.2	85.4	80.2				
	平成18年 1期	96.0	X	99.7	88.9	95.0	76.8	113.2	105.3	99.0	X	91.4	99.7	99.9				
	四半期 2期	95.1	X	103.2	91.0	87.5	81.7	113.1	101.7	97.7	X	90.8	95.1	98.9				
	3期	100.9	X	104.1	91.1	84.4	73.8	115.4	100.4	95.0	X	87.1	96.9	99.4				
	4期	94.7	X	104.5	94.8	91.5	70.3	119.7	101.9	93.1	X	88.9	91.9	99.3				
	平成19年 1期	92.7	X	110.8	90.8	93.3	72.3	103.5	99.7	89.7	X	91.2	92.7	99.8				
	四半期 2期	94.3	X	112.8	91.9	97.9	69.8	92.3	101.0	88.2	X	88.6	89.0	97.2				
	3期	93.7	X	117.0	92.2	99.6	76.1	95.9	100.7	87.8	X	85.6	86.2	95.3				
	4期	96.0	X	112.3	91.3	100.2	77.3	86.1	103.4	85.8	X	82.8	88.2	96.7				
平成20年 1期	92.5	X	104.4	89.6	94.4	73.8	86.5	102.3	81.6	X	78.3	88.4	95.4					
四半期 2期	90.6	X	103.7	87.8	98.3	72.7	88.5	99.9	81.0	X	72.8	87.4	93.2					
3期	79.1	X	107.6	84.5	94.7	71.8	89.3	103.7	78.2	X	69.9	84.8	85.1					
4期	68.4	X	95.5	76.0	98.1	72.7	87.1	88.2	73.7	X	66.5	86.2	81.4					

平成17年=100

		平成17年=100					
		繊維工業		食料品工業			
		衣類	その他の繊維製品	加工食品	飲料	その他の食料品	飼料
ウエイト		20.6	78.9	224.6	169.6	121.5	1.7
原 指 数	平成16年	194.4	99.6	93.6	120.8	98.5	120.5
	平成17年	100.0	100.0	100.0	100.0	100.0	100.0
	平成18年	112.1	97.8	96.7	92.6	95.3	98.8
	平成19年	106.4	100.1	97.8	87.8	96.3	87.4
	平成20年	96.8	95.6	94.8	80.0	95.5	72.7
	前年比(%)	-9.0%	-4.5%	-3.1%	-8.9%	-0.8%	-16.8%
	平成20年 1月	84.8	93.8	86.5	51.7	92.6	82.0
	2月	90.0	98.4	93.2	94.6	92.6	80.1
	3月	112.6	101.4	101.9	56.4	92.8	86.1
	4月	106.8	107.0	100.2	74.9	109.3	88.5
	5月	99.9	86.0	94.0	74.5	88.0	74.9
	6月	89.3	82.4	95.2	90.5	90.9	64.9
	7月	90.9	90.4	91.0	100.3	107.4	62.0
	8月	100.6	84.4	82.2	68.4	81.3	61.4
9月	104.4	92.7	88.3	70.8	87.9	62.5	
10月	100.7	116.5	100.9	78.3	107.7	72.1	
11月	91.1	98.4	104.4	89.0	94.3	61.9	
12月	90.1	95.6	100.3	110.4	101.6	75.4	
季 節 調 整 指 数	平成20年 1月	90.7	101.6	94.9	74.5	97.0	81.3
	2月	95.1	102.4	95.9	99.9	99.7	87.7
	3月	109.6	97.7	96.7	60.3	99.6	84.0
	4月	99.8	99.9	95.6	72.0	95.1	75.1
	5月	103.1	99.2	94.7	77.9	94.6	79.6
	6月	95.2	96.8	94.5	74.3	94.8	70.5
	7月	95.1	99.0	91.1	85.8	94.0	63.5
	8月	94.7	89.2	88.9	74.9	94.7	71.9
	9月	95.9	91.1	88.0	78.1	95.1	65.2
	10月	99.0	94.5	95.9	78.8	95.8	66.6
	11月	96.0	90.9	102.6	87.9	93.9	65.4
	12月	89.7	86.3	97.4	83.9	92.5	62.9
	平成18年 1期	99.9	97.4	99.3	93.3	99.0	97.9
	四半期 2期	111.0	99.3	97.0	92.2	94.1	97.5
	3期	114.4	96.6	94.6	87.6	95.7	101.1
	4期	120.8	97.8	96.0	96.0	92.7	98.9
	平成19年 1期	113.6	100.2	97.7	92.6	96.9	97.5
	四半期 2期	114.6	101.5	98.5	89.2	95.5	84.8
	3期	111.1	99.1	98.7	84.9	95.9	83.7
	4期	88.6	99.6	96.4	85.4	97.1	82.7
平成20年 1期	98.5	100.6	95.8	78.2	98.8	84.3	
四半期 2期	99.4	98.6	94.9	74.7	94.8	75.1	
3期	95.2	93.1	89.3	79.6	94.6	66.9	
4期	94.9	90.6	98.6	83.5	94.1	65.0	

## (3) 生産者製品在庫指数

平成17年=100

	製 造	製 造 業											建設用 金属製品	
		鉄鋼業							非鉄金属工業					
		素製品	熱間圧延鋼材	管	冷間仕上鋼材	めっき鋼材	鋳鍛造品	非鉄金属 地金	伸銅・ アルミニウム 圧延製品	電線・ ケーブル	非鉄金属 鋳鍛造品	その他の 非鉄金属 製品		
ウエイト	10000.0	216.1	400.6	78.7	251.0	153.1	269.9	40.8	89.4	77.8	-	8.8	-	
原 指 数	平成16年	100.5	95.4	97.2	99.3	96.9	103.4	124.5	109.9	106.8	103.7	-	119.1	-
	平成17年	100.0	100.0	100.0	100.0	100.0	100.0	100.0	100.0	100.0	100.0	-	100.0	-
	平成18年	97.0	106.5	97.1	100.0	100.0	88.5	89.2	109.1	95.6	94.9	-	91.0	-
	平成19年	97.7	85.5	103.1	93.2	93.6	88.5	88.7	96.1	93.8	91.4	-	98.3	-
	平成20年	100.5	97.4	103.2	86.6	100.0	86.4	96.0	86.8	105.1	94.0	-	100.1	-
	前年比(%)	2.9%	13.9%	0.1%	-7.1%	6.8%	-2.4%	8.2%	-9.7%	12.0%	2.8%	-	1.8%	-
	平成20年 1月	102.5	84.6	106.5	91.8	94.0	95.4	84.4	72.9	95.3	95.8	-	109.9	-
	2月	102.6	76.8	105.0	93.0	96.5	79.8	86.6	72.8	99.8	92.2	-	101.3	-
	3月	97.8	79.7	94.5	86.4	102.0	81.1	83.7	62.0	103.7	97.9	-	101.9	-
	4月	96.7	77.9	93.1	85.3	92.8	88.7	95.1	50.6	102.5	101.5	-	102.1	-
	5月	99.6	87.5	99.0	87.6	91.8	74.7	98.2	59.4	102.5	99.1	-	97.8	-
	6月	100.6	86.4	105.7	85.4	94.2	75.9	101.5	76.3	104.5	92.1	-	98.6	-
	7月	98.6	80.8	101.7	79.2	94.4	78.1	105.6	78.3	105.9	87.8	-	103.6	-
	8月	100.0	90.0	104.9	83.4	101.8	91.2	101.5	90.5	106.3	95.4	-	93.9	-
	9月	98.6	87.2	108.7	84.3	104.3	87.6	99.5	102.4	105.8	97.9	-	95.5	-
10月	102.0	111.1	109.1	85.1	104.6	94.1	100.1	124.4	115.4	91.6	-	102.6	-	
11月	105.0	142.0	111.4	86.7	108.2	89.9	97.2	128.4	114.7	91.3	-	101.4	-	
12月	102.1	164.2	99.1	90.6	115.1	100.3	98.4	123.4	104.9	84.9	-	92.5	-	
季 節 調 整 指 数	平成20年 1月	101.5	75.1	105.1	91.9	93.1	88.5	89.3	79.8	98.0	97.6	-	107.5	-
	2月	100.7	77.4	105.2	93.5	97.4	84.7	89.2	73.1	99.7	96.7	-	106.8	-
	3月	100.3	80.0	100.7	86.7	106.6	82.7	90.8	67.3	103.1	100.5	-	103.1	-
	4月	99.1	78.8	98.4	85.8	96.2	87.7	94.2	63.0	99.1	101.7	-	98.6	-
	5月	98.8	84.6	99.1	88.1	94.1	79.3	93.8	65.0	103.4	97.5	-	99.9	-
	6月	100.0	86.7	102.6	85.6	98.0	80.1	94.0	75.1	104.7	88.9	-	99.1	-
	7月	99.7	87.5	99.1	80.7	97.3	82.0	97.9	67.0	103.9	88.4	-	101.7	-
	8月	99.6	101.4	101.6	85.2	101.8	90.6	97.6	86.4	108.0	93.4	-	96.8	-
	9月	100.4	94.8	111.4	84.1	100.8	86.7	99.3	98.1	104.9	95.3	-	95.6	-
	10月	100.9	114.6	107.9	84.3	100.6	89.2	101.9	113.7	115.1	89.6	-	96.0	-
	11月	103.0	138.9	107.5	85.1	105.0	89.2	102.5	119.0	115.1	91.3	-	105.8	-
	12月	102.3	143.7	99.8	87.5	107.8	94.1	102.5	120.7	106.5	86.9	-	92.4	-
	平成18年 1期	95.5	107.1	98.9	105.2	100.3	96.4	83.6	112.3	94.8	100.8	-	102.9	-
	四半期 2期	96.3	113.5	99.8	103.2	98.5	94.3	91.7	130.5	95.6	91.9	-	90.3	-
	3期	98.5	107.6	95.9	98.0	99.6	83.0	92.4	106.1	96.2	93.9	-	83.3	-
	4期	97.5	98.7	94.0	93.8	101.4	80.9	89.6	87.5	95.5	93.0	-	88.8	-
	平成19年 1期	99.6	89.4	99.6	93.8	93.6	85.5	94.6	91.8	94.2	90.5	-	97.0	-
	四半期 2期	98.5	92.5	101.0	91.7	93.8	87.9	93.1	92.2	95.3	89.8	-	99.1	-
	3期	95.6	79.9	105.6	91.8	91.4	89.5	83.9	93.6	93.4	92.2	-	96.7	-
	4期	96.9	79.5	106.2	95.6	95.4	91.4	84.0	107.8	92.0	92.8	-	100.9	-
平成20年 1期	100.8	77.5	103.7	90.7	99.0	85.3	89.8	73.4	100.3	98.3	-	105.8	-	
四半期 2期	99.3	83.4	100.0	86.5	96.1	82.4	94.0	67.7	102.4	96.0	-	99.2	-	
3期	99.9	94.6	104.0	83.3	100.0	86.4	98.3	83.8	105.6	92.4	-	98.0	-	
4期	102.1	132.4	105.1	85.6	104.5	90.8	102.3	117.8	112.2	89.3	-	98.1	-	

		平成17年=100												
		金属製品工業			一般機械工業									
		建築用 金属製品	暖厨房用 熱機器	その他の 金属製品	原動機	土木建設 機械	化学・ 特殊産業 機械	風水力 機械・ 油圧機器	運搬・ 農業用 機械	産業用 ロボット	金属工作 加工機械	冷凍機・ 同応用品	金 型	機械工具
ウエイト	25.8	147.3	1247.8	102.2	246.5	-	149.0	166.2	-	77.9	310.8	-	197.7	
原 指 数	平成16年	110.5	105.1	102.1	X	110.7	-	192.6	94.1	-	105.9	109.1	-	89.5
	平成17年	100.0	100.0	100.0	X	100.0	-	100.0	100.0	-	100.0	100.0	-	100.0
	平成18年	101.1	91.4	94.5	X	130.9	-	95.3	91.7	-	102.8	94.1	-	106.8
	平成19年	104.8	110.6	88.5	X	168.6	-	94.4	98.1	-	140.7	91.7	-	101.0
	平成20年	78.5	125.1	107.4	X	176.7	-	96.0	102.0	-	144.9	98.3	-	108.7
	前年比(%)	-25.1%	13.1%	21.4%	X	4.8%	-	1.7%	4.0%	-	3.0%	7.2%	-	7.6%
	平成20年 1月	111.4	82.3	111.5	X	171.7	-	120.4	152.0	-	127.8	103.2	-	106.3
	2月	101.0	100.6	107.7	X	165.5	-	196.9	136.8	-	136.4	102.3	-	106.8
	3月	101.9	92.6	108.3	X	194.9	-	85.5	115.2	-	138.0	83.0	-	106.0
	4月	104.4	84.9	110.1	X	159.9	-	72.6	91.6	-	133.7	91.6	-	103.4
	5月	105.6	113.2	110.5	X	182.7	-	82.5	84.6	-	138.6	96.9	-	105.6
	6月	102.2	143.6	111.3	X	199.9	-	88.1	73.3	-	152.8	98.2	-	106.9
	7月	112.1	140.9	110.1	X	206.9	-	102.9	73.3	-	161.1	102.8	-	109.6
	8月	94.5	154.2	111.2	X	177.1	-	104.6	71.1	-	165.6	89.6	-	109.4
9月	71.1	151.4	107.6	X	162.6	-	56.6	78.8	-	148.0	86.7	-	106.7	
10月	24.9	172.6	103.4	X	166.0	-	75.5	118.9	-	133.3	104.4	-	112.1	
11月	8.9	166.7	98.5	X	193.0	-	88.8	125.0	-	149.6	110.6	-	113.5	
12月	4.0	97.9	98.0	X	140.3	-	77.5	103.0	-	154.1	110.5	-	117.7	
季 節 調 整 指 数	平成20年 1月	274.7	109.6	114.7	X	180.9	-	105.3	125.0	-	129.0	98.2	-	105.4
	2月	104.1	123.5	106.8	X	179.9	-	134.5	122.4	-	135.6	97.4	-	106.7
	3月	121.2	120.3	106.4	X	178.7	-	101.4	115.3	-	155.7	97.4	-	108.5
	4月	122.6	105.8	107.3	X	168.7	-	93.6	117.1	-	141.7	97.1	-	107.6
	5月	108.7	124.2	106.2	X	176.7	-	95.2	108.5	-	135.1	97.3	-	107.8
	6月	247.2	133.4	107.8	X	186.8	-	101.3	90.4	-	143.5	98.6	-	108.7
	7月	234.6	141.2	107.8	X	199.5	-	113.0	86.4	-	145.2	99.0	-	108.8
	8月	178.0	134.8	110.5	X	177.5	-	91.0	82.3	-	154.8	84.7	-	106.3
	9月	121.2	121.8	109.6	X	177.2	-	65.3	86.3	-	149.5	91.1	-	105.5
	10月	46.5	125.7	106.0	X	169.2	-	78.4	108.8	-	140.5	101.6	-	110.4
	11月	1.6	133.8	103.2	X	179.8	-	80.6	92.9	-	147.7	107.8	-	112.4
	12月	11.2	115.0	102.4	X	143.0	-	75.1	83.4	-	161.1	109.1	-	115.6
	平成18年 1期	100.2	70.0	97.0	X	102.4	-	106.7	77.4	-	91.4	95.5	-	104.4
	四半期 2期	106.3	85.1	95.3	X	118.4	-	87.5	98.6	-	110.8	94.7	-	108.1
	3期	102.9	102.3	92.1	X	142.3	-	97.7	102.9	-	105.2	94.1	-	108.6
	4期	96.4	100.0	93.4	X	160.3	-	86.0	91.3	-	104.1	91.6	-	105.9
	平成19年 1期	101.0	121.4	90.5	X	153.9	-	101.1	90.0	-	126.2	88.0	-	99.9
	四半期 2期	99.6	136.5	87.0	X	186.3	-	98.3	82.9	-	134.2	85.9	-	99.0
	3期	107.4	97.2	88.4	X	165.9	-	79.7	82.7	-	157.2	95.0	-	103.3
	4期	109.7	99.1	88.1	X	165.7	-	101.0	127.0	-	144.4	97.2	-	101.7
平成20年 1期	166.7	117.8	109.3	X	179.8	-	113.7	120.9	-	140.1	97.7	-	106.9	
四半期 2期	159.5	121.1	107.1	X	177.4	-	96.7	105.3	-	140.1	97.7	-	108.0	
3期	177.9	132.6	109.3	X	184.7	-	89.8	85.0	-	149.8	91.6	-	106.9	
4期	19.8	124.8	103.9	X	164.0	-	78.0	95.0	-	149.8	106.2	-	112.8	

		(旧)電気機械工業										輸送機械工業			
		その他の 一般機械 ・部品	電 動 機	産 業 用 電 気 機 械	民 生 用 電 気 機 械	配 線 ・ 電 気 照 明 用 器 具 計 測 器	電 池	通 信 機 械	民 生 用 電 子 機 械	その他の 情 報 通 信 機 械	乗 用 車	ト ラ ッ ク	自 動 車 部 品		
ウ ェ イ ト		229.8	-	44.4	244.3	316.1	16.6	64.9	59.6	86.1	-	117.5	51.4	35.8	
原 指 数	平成16年	90.7	-	119.8	81.4	93.8	83.0	110.3	X	X	-	X	X	78.9	
	平成17年	100.0	-	100.0	100.0	100.0	100.0	100.0	X	X	-	X	X	100.0	
	平成18年	120.8	-	171.8	92.3	91.6	79.0	116.9	X	X	-	X	X	106.5	
	平成19年	118.0	-	121.5	99.6	87.2	77.0	119.5	X	X	-	X	X	95.6	
	平成20年	118.5	-	153.9	57.2	85.7	68.9	151.9	X	X	-	X	X	119.0	
	前年比(%)	0.4%	-	26.7%	-42.6%	-1.7%	-10.5%	27.1%		X	X	-	X	X	24.5%
	平成20年 1月	132.7	-	153.5	56.9	83.8	68.1	111.1	X	X	-	X	X	93.7	
	2月	123.2	-	151.0	56.2	81.9	59.1	128.6	X	X	-	X	X	103.6	
	3月	114.0	-	154.9	43.5	74.5	59.2	151.0	X	X	-	X	X	93.5	
	4月	120.8	-	166.9	52.6	80.2	66.4	176.6	X	X	-	X	X	113.0	
	5月	118.5	-	153.9	57.6	82.4	62.3	173.3	X	X	-	X	X	122.5	
	6月	114.2	-	171.4	50.7	86.0	61.3	113.8	X	X	-	X	X	125.7	
	7月	111.8	-	188.3	52.0	89.6	68.3	113.1	X	X	-	X	X	132.2	
	8月	110.5	-	169.3	56.5	87.0	87.4	125.2	X	X	-	X	X	133.7	
9月	110.4	-	167.2	58.5	90.7	71.5	133.6	X	X	-	X	X	136.8		
10月	121.7	-	135.5	67.4	91.9	76.4	155.7	X	X	-	X	X	123.8		
11月	118.1	-	106.7	70.9	92.3	73.1	199.9	X	X	-	X	X	128.8		
12月	126.5	-	128.7	63.0	88.3	73.7	241.1	X	X	-	X	X	120.9		
季 節 調 整 指 数	平成20年 1月	126.6	-	141.0	58.1	84.2	65.2	101.5	X	X	-	X	X	94.1	
	2月	120.9	-	150.2	58.4	83.9	61.5	103.5	X	X	-	X	X	99.6	
	3月	116.1	-	161.3	57.7	84.1	65.9	131.5	X	X	-	X	X	98.8	
	4月	118.4	-	169.5	50.3	85.5	69.9	159.7	X	X	-	X	X	106.1	
	5月	118.9	-	159.4	49.8	85.0	64.4	151.2	X	X	-	X	X	116.0	
	6月	114.9	-	178.7	49.5	85.5	66.7	119.1	X	X	-	X	X	115.5	
	7月	115.0	-	192.5	50.1	85.9	72.4	112.1	X	X	-	X	X	121.0	
	8月	115.5	-	167.3	54.3	83.3	88.7	126.5	X	X	-	X	X	130.2	
	9月	116.2	-	153.6	63.7	87.4	68.1	149.9	X	X	-	X	X	150.2	
	10月	122.4	-	130.2	62.5	86.6	69.2	211.7	X	X	-	X	X	140.3	
	11月	117.3	-	108.7	65.1	88.2	67.6	250.8	X	X	-	X	X	136.4	
	12月	119.4	-	135.0	67.9	88.7	67.4	279.9	X	X	-	X	X	127.8	
	平成18年 1期	110.5	-	176.0	85.1	97.6	79.2	120.3	X	X	-	X	X	100.2	
	四半期 2期	118.5	-	193.3	93.9	91.9	77.1	126.1	X	X	-	X	X	102.3	
	3期	129.0	-	181.7	93.1	90.4	71.0	118.3	X	X	-	X	X	113.2	
	4期	125.3	-	135.8	96.0	86.9	88.5	103.7	X	X	-	X	X	110.8	
平成19年 1期	120.8	-	101.8	102.2	87.1	92.7	131.2	X	X	-	X	X	111.0		
四半期 2期	121.7	-	94.4	104.5	90.0	77.2	118.0	X	X	-	X	X	102.7		
3期	110.7	-	127.1	105.2	86.0	70.6	127.7	X	X	-	X	X	89.5		
4期	118.4	-	160.2	84.9	85.8	68.4	99.2	X	X	-	X	X	77.2		
平成20年 1期	121.2	-	150.8	58.1	84.1	64.2	112.2	X	X	-	X	X	97.5		
四半期 2期	117.4	-	169.2	49.9	85.3	67.0	143.3	X	X	-	X	X	112.5		
3期	115.6	-	171.1	56.0	85.5	76.4	129.5	X	X	-	X	X	133.8		
4期	119.7	-	124.6	65.2	87.8	68.1	247.5	X	X	-	X	X	134.8		

		平成17年=100												
		輸送機械工業			窯業・土石製品工業				化学工業					
		自 転 車	鉄道車両	その他の 輸送機械	ガ ラ ス ・ 同製品	セメント ・ 同製品	陶磁器・ フ ァ イ ン セラミックス	その他の 窯 業 ・ 土 石 製 品	化学肥料	無機薬品	高圧ガス	石 油 系 芳 香 族	環 式 中間物・ 合成染料	有機薬品
ウ ェ イ ト	47.8	-	-	124.6	-	34.7	10.6	7.5	20.8	63.5	55.7	319.7	147.6	
原 指 数	平成16年	105.9	-	-	87.6	-	83.8	91.2	X	124.8	66.2	95.3	94.4	69.3
	平成17年	100.0	-	-	100.0	-	100.0	100.0	X	100.0	100.0	100.0	100.0	100.0
	平成18年	56.8	-	-	84.9	-	93.5	110.3	X	84.3	87.7	83.9	86.5	102.4
	平成19年	62.0	-	-	78.4	-	160.3	130.0	X	88.8	92.4	95.3	83.6	97.9
	平成20年	62.2	-	-	73.7	-	180.3	127.0	X	107.0	85.9	92.0	90.3	102.4
	前年比(%)	0.3%	-	-	-6.0%	-	12.5%	-2.3%	X	20.5%	-7.0%	-3.5%	8.0%	4.6%
	平成20年 1月	66.5	-	-	64.6	-	174.1	108.6	X	87.8	80.4	76.5	78.1	86.2
	2月	75.9	-	-	67.7	-	171.2	102.5	X	97.2	87.1	124.8	73.0	97.7
	3月	62.9	-	-	65.4	-	176.0	112.2	X	108.9	82.3	84.6	95.8	102.1
	4月	61.4	-	-	73.4	-	162.1	127.7	X	108.4	65.1	93.3	78.5	97.7
	5月	61.5	-	-	78.5	-	175.7	126.7	X	108.3	69.3	106.1	80.7	104.6
	6月	63.4	-	-	76.9	-	177.8	138.0	X	102.6	72.6	105.3	81.3	97.3
	7月	60.7	-	-	75.0	-	178.9	129.3	X	91.2	74.7	65.9	83.0	72.3
	8月	55.5	-	-	73.7	-	178.0	132.9	X	98.6	93.9	87.1	99.4	102.6
9月	51.5	-	-	79.0	-	166.1	131.7	X	111.5	114.2	80.9	103.8	123.9	
10月	47.8	-	-	76.9	-	164.4	132.9	X	108.3	100.0	76.9	94.9	122.7	
11月	60.9	-	-	78.0	-	199.8	137.4	X	121.7	94.7	121.8	99.0	112.0	
12月	77.8	-	-	74.9	-	239.5	144.3	X	139.3	96.5	80.3	116.1	109.5	
季 節 調 整 指 数	平成20年 1月	63.4	-	-	67.8	-	170.6	114.2	X	87.5	73.6	71.2	74.3	85.1
	2月	63.7	-	-	68.0	-	170.9	113.1	X	94.8	80.3	101.3	70.1	95.0
	3月	61.3	-	-	64.8	-	184.2	117.9	X	100.5	80.6	91.3	90.9	99.7
	4月	64.6	-	-	71.6	-	177.9	117.2	X	111.3	71.3	99.9	84.6	102.2
	5月	63.5	-	-	71.7	-	185.1	119.2	X	101.9	65.9	106.6	84.0	97.0
	6月	62.4	-	-	72.2	-	180.5	134.9	X	104.5	79.7	116.7	87.5	90.1
	7月	59.5	-	-	73.4	-	168.4	124.7	X	108.7	88.4	71.1	91.0	88.1
	8月	57.2	-	-	73.4	-	164.9	130.0	X	111.8	95.0	95.2	90.1	101.4
	9月	57.7	-	-	78.2	-	161.2	133.0	X	112.4	97.7	80.8	98.4	115.7
	10月	52.5	-	-	76.6	-	160.0	133.8	X	106.7	105.2	64.5	94.8	116.0
	11月	64.1	-	-	84.2	-	198.0	142.1	X	115.0	102.9	130.7	103.9	120.2
	12月	74.3	-	-	84.0	-	253.1	142.5	X	128.6	90.1	84.4	113.6	116.4
	平成18年 1期	51.2	-	-	91.6	-	89.0	115.5	X	82.2	95.0	83.6	82.3	90.5
	四半期 2期	59.8	-	-	81.1	-	88.3	107.2	X	79.7	82.8	70.4	91.6	101.6
	3期	60.3	-	-	85.1	-	87.9	101.8	X	88.2	85.2	84.6	84.6	100.6
	4期	55.6	-	-	82.1	-	108.7	116.2	X	87.3	87.5	94.8	88.4	118.0
	平成19年 1期	63.9	-	-	80.9	-	155.8	115.2	X	87.0	89.5	114.7	90.2	106.1
	四半期 2期	59.0	-	-	84.5	-	145.5	133.9	X	89.4	101.4	86.4	82.1	91.6
	3期	61.3	-	-	77.2	-	167.0	146.3	X	85.6	81.3	89.0	82.5	99.9
	4期	62.8	-	-	70.1	-	171.1	123.4	X	92.6	98.2	87.5	79.1	93.0
平成20年 1期	62.8	-	-	66.9	-	175.2	115.1	X	94.3	78.2	87.9	78.4	93.3	
四半期 2期	63.5	-	-	71.8	-	181.2	123.8	X	105.9	72.3	107.7	85.4	96.4	
3期	58.1	-	-	75.0	-	164.8	129.2	X	111.0	93.7	82.4	93.2	101.7	
4期	63.6	-	-	81.6	-	203.7	139.5	X	116.8	99.4	93.2	104.1	117.5	

		化学工業											パルプ・紙・紙加工品工業			繊維工業			
		ブラスチック	合成ゴム	油脂製品・界面活性剤	塗料・印刷インキ	化粧品	医薬品	紙	板紙	紙加工品	化学繊維	紡績	織物	染色整理					
ウエイト		819.3	-	339.9	243.5	-	-	41.3	72.0	11.3	2.6	51.7	314.0	157.6					
原 指 数	平成16年	92.3	-	101.3	118.6	-	-	105.8	94.2	86.4	X	102.4	116.0	109.5					
	平成17年	100.0	-	100.0	100.0	-	-	100.0	100.0	100.0	X	100.0	100.0	100.0					
	平成18年	92.2	-	102.7	94.7	-	-	122.1	96.2	106.4	X	88.3	74.1	94.9					
	平成19年	104.9	-	103.5	98.7	-	-	86.8	105.7	91.1	X	83.4	60.4	94.1					
	平成20年	106.3	-	92.7	95.6	-	-	80.1	112.7	77.8	X	83.0	55.8	73.9					
	前年比(%)	1.3%	-	-10.4%	-3.1%	-	-	-7.7%	6.6%	-14.6%	X	-0.5%	-7.6%	-21.5%					
	平成20年 1月	110.7	-	93.7	101.8	-	-	85.4	102.9	84.1	X	91.6	54.9	87.7					
	2月	113.9	-	97.9	100.0	-	-	87.5	110.1	83.3	X	89.2	54.4	89.7					
	3月	110.3	-	93.3	94.4	-	-	82.7	115.9	76.6	X	89.4	53.8	84.6					
	4月	111.0	-	92.6	92.4	-	-	84.6	112.8	77.3	X	86.8	56.6	87.7					
	5月	117.2	-	99.4	94.7	-	-	82.6	112.1	76.2	X	81.0	57.1	90.8					
	6月	109.7	-	99.5	94.3	-	-	85.9	124.6	77.5	X	83.2	56.6	92.6					
	7月	83.6	-	91.0	95.5	-	-	78.9	112.6	78.6	X	82.6	57.5	88.7					
	8月	94.2	-	83.9	93.6	-	-	75.7	123.0	71.7	X	82.0	57.1	55.4					
9月	98.6	-	94.2	90.5	-	-	77.8	99.8	79.7	X	79.3	56.9	50.6						
10月	103.9	-	90.4	92.1	-	-	67.7	109.0	85.7	X	78.8	56.8	54.1						
11月	110.7	-	98.0	98.5	-	-	72.0	114.0	76.9	X	75.1	54.3	53.1						
12月	112.3	-	78.8	99.0	-	-	80.5	115.1	66.0	X	76.6	53.6	51.6						
季 節 調 整 指 数	平成20年 1月	105.7	-	101.7	96.1	-	-	83.9	104.2	85.0	X	91.5	56.2	91.2					
	2月	105.1	-	96.5	95.6	-	-	90.4	109.2	85.0	X	89.5	55.8	89.9					
	3月	105.0	-	97.6	97.1	-	-	84.7	114.7	79.9	X	87.4	55.7	87.2					
	4月	104.1	-	92.3	94.7	-	-	85.5	111.5	80.6	X	84.7	57.1	87.0					
	5月	102.3	-	93.0	96.0	-	-	82.0	115.9	77.2	X	82.6	56.7	85.6					
	6月	102.8	-	93.6	95.3	-	-	83.2	123.5	77.4	X	83.4	56.3	88.8					
	7月	93.6	-	88.2	95.1	-	-	81.7	110.9	77.8	X	82.2	56.4	84.8					
	8月	105.3	-	88.0	96.5	-	-	79.3	116.9	73.0	X	81.6	55.7	54.4					
	9月	109.4	-	92.2	94.4	-	-	77.1	99.0	78.0	X	78.9	55.6	53.6					
	10月	110.7	-	87.3	94.5	-	-	67.7	105.1	80.2	X	79.4	55.0	55.2					
	11月	116.6	-	93.7	97.0	-	-	72.2	115.0	72.3	X	77.1	54.5	53.6					
	12月	116.7	-	88.4	94.4	-	-	74.4	127.8	67.2	X	77.3	54.8	53.3					
	平成18年 1期	93.6	-	100.1	89.2	-	-	117.1	93.0	109.0	X	94.8	81.5	95.5					
	四半期 2期	84.3	-	103.4	94.9	-	-	117.0	91.6	105.5	X	92.4	76.5	94.9					
	3期	95.1	-	104.2	96.9	-	-	135.2	97.7	108.2	X	86.2	71.3	94.0					
	4期	97.6	-	102.8	98.0	-	-	118.8	102.2	103.2	X	79.9	67.3	95.2					
	平成19年 1期	106.4	-	100.4	98.8	-	-	96.9	105.3	93.9	X	80.6	64.5	95.8					
	四半期 2期	108.3	-	105.3	98.9	-	-	86.0	105.4	92.0	X	82.4	61.5	94.6					
	3期	99.2	-	106.6	99.3	-	-	78.9	104.1	93.5	X	84.8	58.7	94.3					
	4期	104.7	-	101.1	97.7	-	-	85.3	108.0	85.3	X	85.9	56.9	91.7					
平成20年 1期	105.3	-	98.6	96.3	-	-	86.3	109.4	83.3	X	89.5	55.9	89.4						
四半期 2期	103.1	-	93.0	95.3	-	-	83.6	117.0	78.4	X	83.6	56.7	87.1						
3期	102.8	-	89.5	95.3	-	-	79.4	108.9	76.3	X	80.9	55.9	64.3						
4期	114.7	-	89.8	95.3	-	-	71.4	116.0	73.2	X	77.9	54.8	54.0						



平成17年=100

		平成17年=100					
		繊維工業		食料品工業			
		衣類	その他の繊維製品	加工食品	飲料	その他の食料品	飼料
ウエイト		47.6	193.2	-	28.1	34.2	-
原 指 数	平成16年	119.4	102.9	-	127.3	99.9	-
	平成17年	100.0	100.0	-	100.0	100.0	-
	平成18年	62.7	98.3	-	28.4	99.2	-
	平成19年	69.0	104.6	-	12.1	102.8	-
	平成20年	201.4	106.4	-	11.8	104.3	-
	前年比(%)	191.9%	1.7%	-	-2.5%	1.5%	-
	平成20年 1月	207.8	88.7	-	9.0	104.7	-
	2月	203.6	95.1	-	18.2	106.7	-
	3月	202.7	95.3	-	22.0	105.6	-
	4月	193.0	94.1	-	12.6	100.2	-
	5月	204.1	100.3	-	12.3	109.6	-
	6月	214.1	113.4	-	13.9	102.8	-
	7月	219.4	119.4	-	10.6	102.5	-
	8月	197.5	125.0	-	4.9	108.6	-
9月	182.1	129.7	-	8.1	103.1	-	
10月	183.2	112.5	-	7.5	97.8	-	
11月	198.5	103.7	-	12.4	106.4	-	
12月	210.4	99.1	-	10.1	103.7	-	
季 節 調 整 指 数	平成20年 1月	193.1	103.1	-	9.3	102.5	-
	2月	186.6	103.3	-	25.0	103.1	-
	3月	188.3	104.2	-	16.2	101.6	-
	4月	191.8	106.1	-	9.8	101.0	-
	5月	205.5	105.9	-	10.5	109.0	-
	6月	200.7	106.2	-	9.6	103.0	-
	7月	185.4	102.5	-	10.0	104.9	-
	8月	195.0	105.2	-	7.5	108.3	-
	9月	207.6	106.7	-	10.8	104.9	-
	10月	219.6	107.9	-	9.3	102.3	-
	11月	224.7	110.8	-	12.4	104.7	-
	12月	237.7	116.4	-	13.1	106.7	-
	平成18年 1期	56.6	94.8	-	29.6	96.8	-
	四半期 2期	54.6	95.4	-	37.5	98.4	-
	3期	66.7	97.3	-	21.4	100.4	-
	4期	71.6	106.2	-	19.4	101.3	-
	平成19年 1期	62.3	109.5	-	16.2	104.2	-
	四半期 2期	73.1	104.4	-	11.3	103.9	-
	3期	68.0	103.1	-	10.3	102.6	-
	4期	72.3	102.3	-	10.7	100.6	-
平成20年 1期	189.3	103.5	-	16.8	102.4	-	
四半期 2期	199.3	106.1	-	10.0	104.3	-	
3期	196.0	104.8	-	9.4	106.0	-	
4期	227.3	111.7	-	11.6	104.6	-	

## (4) 生産者製品在庫率指数

平成17年=100

	製 造	生産者製品在庫率指数											建設用 金属製品	
		工業	鉄鋼業						非鉄金属工業					
			素製品	熱間圧延鋼材	管冷間仕上鋼材	めっき鋼材	鋳鍛造品	非鉄金属地金	伸銅・アルミニウム圧延製品	電線・ケーブル	非鉄金属鋳鍛造品	その他の非鉄金属製品		
ウエイト	9889.1	215.5	400.6	78.7	251.0	153.1	269.9	40.1	89.4	75.6	-	8.8	-	
原 指 数	平成16年	101.2	89.2	93.1	94.1	96.3	105.9	129.4	91.2	100.9	111.4	-	116.8	-
	平成17年	100.0	100.0	100.0	100.0	100.0	100.0	100.0	100.0	100.0	100.0	-	100.0	-
	平成18年	96.7	101.3	88.6	98.6	98.0	92.0	99.4	103.7	94.2	105.9	-	94.2	-
	平成19年	97.1	78.7	90.0	101.9	92.6	88.3	92.7	96.3	91.0	113.4	-	115.0	-
	平成20年	107.1	99.6	91.5	96.5	99.7	87.7	109.6	96.1	101.3	123.0	-	125.2	-
	前年比(%)	10.3%	26.6%	1.7%	-5.3%	7.7%	-0.7%	18.2%	-0.2%	11.3%	8.5%	-	8.9%	-
	平成20年 1月	109.5	80.7	95.2	104.2	94.9	91.1	84.1	68.2	93.3	132.5	-	134.3	-
	2月	102.6	72.3	81.8	99.6	86.2	76.0	89.6	70.2	91.7	107.4	-	120.7	-
	3月	93.1	67.1	70.3	89.7	90.9	82.3	82.0	60.4	95.1	125.4	-	119.7	-
	4月	97.1	70.9	76.0	92.4	79.3	86.9	156.7	49.7	90.4	114.9	-	110.7	-
	5月	103.4	71.4	80.9	97.8	88.2	74.3	135.5	72.0	95.7	128.1	-	110.5	-
	6月	99.8	70.0	82.3	87.0	83.4	78.0	111.7	73.7	92.3	110.8	-	110.1	-
	7月	103.2	75.2	73.2	81.6	84.8	75.2	113.9	73.9	91.5	107.3	-	115.5	-
	8月	112.1	83.9	91.2	100.8	106.8	96.0	112.4	106.3	111.0	150.4	-	135.8	-
9月	98.9	80.1	92.4	89.5	99.9	84.2	100.2	118.0	93.5	137.7	-	121.4	-	
10月	108.7	106.3	98.2	88.7	100.8	87.8	98.5	115.9	106.5	121.0	-	118.8	-	
11月	128.2	151.3	128.8	100.9	128.3	91.2	100.4	133.3	123.0	124.1	-	144.8	-	
12月	128.2	266.3	128.0	125.2	153.1	129.2	130.3	211.3	131.4	116.8	-	160.0	-	
季 節 調 整 指 数	平成20年 1月	98.5	68.0	87.1	101.1	88.5	83.1	93.7	68.9	89.9	121.3	-	127.1	-
	2月	97.6	66.0	81.2	98.6	86.6	79.4	93.3	69.8	89.2	109.3	-	121.6	-
	3月	104.3	66.7	77.2	93.3	99.1	79.8	97.7	66.6	98.1	130.5	-	121.7	-
	4月	98.1	70.5	80.5	92.3	86.2	82.3	102.9	64.7	89.5	126.6	-	107.0	-
	5月	98.9	74.1	80.2	94.9	88.2	79.6	102.4	70.7	93.4	120.4	-	113.0	-
	6月	102.0	72.9	84.1	89.5	92.2	83.1	103.4	72.8	95.1	106.3	-	112.5	-
	7月	103.8	78.5	72.2	85.3	91.0	81.5	109.7	65.4	90.7	110.5	-	118.4	-
	8月	108.0	89.4	87.6	98.3	100.8	97.3	113.1	91.7	104.7	141.8	-	130.5	-
	9月	106.7	81.1	97.2	89.9	98.8	84.9	115.6	115.0	97.0	132.0	-	122.3	-
	10月	111.1	124.8	103.4	93.8	100.4	88.4	129.0	124.4	113.7	127.4	-	127.4	-
	11月	127.8	165.0	126.4	101.1	120.3	91.2	130.4	134.9	126.8	127.1	-	161.7	-
	12月	129.6	239.4	117.6	116.5	135.3	117.8	141.2	198.0	129.1	122.3	-	142.8	-
	平成18年 1期	95.8	104.6	94.7	107.0	100.9	103.9	92.6	109.0	94.5	111.3	-	106.7	-
	四半期 2期	97.2	108.3	93.5	100.8	96.5	101.5	104.4	124.1	94.6	102.3	-	89.2	-
	3期	96.5	101.9	84.2	92.4	96.2	80.8	99.5	101.9	94.5	102.5	-	86.8	-
	4期	97.4	91.0	82.6	94.2	98.6	82.2	100.3	79.7	92.7	107.7	-	96.0	-
平成19年 1期	99.1	78.1	86.1	98.0	91.8	85.2	106.0	92.0	90.6	107.4	-	116.5	-	
四半期 2期	96.7	83.6	86.9	95.1	91.3	87.5	96.7	96.6	93.9	105.7	-	113.7	-	
3期	95.9	78.7	93.4	104.5	89.8	91.1	83.2	94.5	91.9	118.8	-	112.6	-	
4期	96.6	73.7	93.7	110.0	97.4	89.9	83.3	104.0	87.2	120.8	-	117.6	-	
平成20年 1期	100.1	66.9	81.8	97.7	91.4	80.8	94.9	68.4	92.4	120.4	-	123.5	-	
四半期 2期	99.7	72.5	81.6	92.2	88.9	81.7	102.9	69.4	92.7	117.8	-	110.8	-	
3期	106.2	83.0	85.7	91.2	96.9	87.9	112.8	90.7	97.5	128.1	-	123.7	-	
4期	122.8	176.4	115.8	103.8	118.7	99.1	133.5	152.4	123.2	125.6	-	144.0	-	

		平成17年=100												
		金属製品工業			一般機械工業									
		建築用 金属製品	暖厨房用 熱機器	その他の 金属製品	原動機	土木建設 機械	化学・ 特殊産業 機械	風水力 機械・ 油圧機器	運搬・ 農業用 機械	産業用 ロボット	金属工作 加工機械	冷凍機・ 同応用品	金 型	機械工具
ウエイト	25.8	147.3	1247.8	102.2	246.5	-	147.5	166.2	-	77.9	307.4	-	197.7	
原 指 数	平成16年	103.1	103.9	99.4	X	135.0	-	224.7	95.4	-	135.9	103.7	-	94.6
	平成17年	100.0	100.0	100.0	X	100.0	-	100.0	100.0	-	100.0	100.0	-	100.0
	平成18年	106.3	79.6	95.5	X	116.1	-	92.6	103.8	-	98.5	100.3	-	108.3
	平成19年	105.3	85.3	86.0	X	128.2	-	85.1	120.2	-	139.7	94.4	-	104.5
	平成20年	103.9	109.8	103.8	X	151.0	-	91.8	104.3	-	149.1	110.8	-	119.4
	前年比(%)	-1.3%	28.7%	20.7%	X	17.8%	-	7.9%	-13.2%	-	6.7%	17.4%	-	14.3%
	平成20年 1月	111.3	74.4	118.9	X	131.6	-	134.1	127.8	-	137.7	164.9	-	114.4
	2月	93.7	107.8	102.2	X	112.5	-	210.9	118.3	-	167.7	117.6	-	106.9
	3月	121.3	117.4	100.1	X	155.5	-	23.6	95.4	-	103.4	70.8	-	99.2
	4月	135.7	124.4	98.2	X	110.6	-	84.3	77.4	-	149.1	118.9	-	106.2
	5月	127.5	109.2	103.0	X	152.0	-	90.5	92.3	-	143.6	97.9	-	116.1
	6月	113.8	128.4	100.2	X	143.4	-	70.6	85.9	-	169.1	91.7	-	113.4
	7月	150.9	122.5	96.9	X	147.6	-	106.3	86.9	-	134.5	94.4	-	112.9
	8月	180.9	148.3	112.1	X	172.2	-	107.2	99.2	-	194.8	79.8	-	125.0
9月	147.7	111.6	103.3	X	121.4	-	29.5	100.5	-	134.9	73.9	-	112.7	
10月	33.4	104.2	106.1	X	162.0	-	92.5	151.9	-	138.0	122.9	-	126.0	
11月	19.7	103.6	102.5	X	226.9	-	101.4	134.3	-	159.9	150.1	-	145.0	
12月	11.4	66.1	101.7	X	175.7	-	50.9	81.4	-	156.8	146.8	-	154.7	
季 節 調 整 指 数	平成20年 1月	134.5	91.3	111.5	X	127.0	-	105.6	128.2	-	126.6	105.0	-	106.9
	2月	117.3	120.0	98.8	X	124.6	-	142.6	134.5	-	144.8	104.2	-	107.9
	3月	131.1	146.1	104.1	X	136.0	-	103.1	132.1	-	139.7	107.4	-	113.3
	4月	122.0	124.3	99.7	X	125.8	-	86.8	127.2	-	140.6	101.6	-	113.1
	5月	109.1	106.2	100.4	X	138.3	-	82.1	114.8	-	132.8	92.6	-	114.9
	6月	110.1	112.5	102.7	X	147.3	-	96.3	97.8	-	163.2	109.1	-	115.3
	7月	125.3	116.9	96.5	X	161.4	-	103.1	90.6	-	139.1	105.1	-	113.1
	8月	140.0	111.6	107.3	X	160.5	-	88.6	98.2	-	169.7	86.0	-	114.4
	9月	109.6	89.3	106.6	X	155.6	-	58.9	86.1	-	146.3	104.7	-	114.9
	10月	34.8	99.4	106.6	X	165.3	-	70.5	113.5	-	147.0	115.5	-	125.3
	11月	26.6	113.8	107.2	X	196.2	-	77.8	89.5	-	167.4	161.9	-	140.4
	12月	19.4	93.7	104.0	X	165.4	-	62.7	71.1	-	171.9	141.7	-	150.9
	平成18年 1期	101.2	69.7	97.2	X	93.6	-	99.8	83.7	-	82.7	99.4	-	103.3
	四半期 2期	114.0	80.9	97.0	X	112.9	-	90.0	121.4	-	105.3	116.9	-	111.9
	3期	106.8	89.1	92.1	X	130.4	-	100.7	97.4	-	108.1	92.3	-	108.7
	4期	102.9	73.9	95.5	X	125.7	-	83.3	114.5	-	101.0	84.0	-	109.0
	平成19年 1期	106.1	87.6	89.3	X	138.4	-	112.8	119.5	-	126.8	93.2	-	99.6
	四半期 2期	104.2	100.9	85.6	X	140.1	-	84.3	114.3	-	133.1	87.6	-	101.7
	3期	110.9	77.0	86.1	X	121.4	-	67.2	92.2	-	156.1	104.5	-	114.8
	4期	99.5	79.0	82.9	X	113.5	-	80.8	152.4	-	142.9	94.5	-	101.3
平成20年 1期	127.6	119.1	104.8	X	129.2	-	117.1	131.6	-	137.0	105.5	-	109.4	
四半期 2期	113.7	114.3	100.9	X	137.1	-	88.4	113.3	-	145.5	101.1	-	114.4	
3期	125.0	105.9	103.5	X	159.2	-	83.5	91.6	-	151.7	98.6	-	114.1	
4期	26.9	102.3	105.9	X	175.6	-	70.3	91.4	-	162.1	139.7	-	138.9	

		(旧)電気機械工業										輸送機械工業		
		その他の 一般機械 ・部品	電 動 機	産 業 用 電 気 機 械	民 生 用 電 気 機 械	配 線 ・ 電 気 照 明 用 器 計 測 器	電 池	通 信 機 械	民 生 用 電 子 機 械	その他の 情 報 通 信 機 械	乗 用 車	ト ラ ッ ク	自 動 車 部 品	
ウ ェ イ ト		216.8	-	44.4	244.3	316.1	16.6	64.9	59.6	86.1	-	97.5	51.4	31.1
原 指 数	平成16年	92.5	-	132.9	79.0	91.8	90.7	127.4	X	X	-	X	X	86.0
	平成17年	100.0	-	100.0	100.0	100.0	100.0	100.0	X	X	-	X	X	100.0
	平成18年	120.4	-	121.6	88.0	89.8	78.8	111.1	X	X	-	X	X	81.6
	平成19年	122.5	-	97.3	90.2	91.1	73.3	121.6	X	X	-	X	X	59.3
	平成20年	143.1	-	115.8	94.7	96.2	74.8	122.3	X	X	-	X	X	50.8
	前年比(%)	16.8%	-	19.0%	5.0%	5.6%	2.0%	0.6%	X	X	-	X	X	-14.3%
	平成20年 1月	170.5	-	116.7	120.2	95.9	71.6	160.6	X	X	-	X	X	55.0
	2月	141.1	-	90.8	81.2	87.9	52.5	148.3	X	X	-	X	X	59.0
	3月	123.0	-	110.0	52.1	86.2	59.8	137.7	X	X	-	X	X	46.2
	4月	118.7	-	122.5	84.3	93.7	72.1	135.0	X	X	-	X	X	47.8
	5月	136.4	-	123.9	82.7	100.7	68.7	121.3	X	X	-	X	X	40.4
	6月	132.3	-	150.6	69.2	100.9	57.9	80.2	X	X	-	X	X	40.2
	7月	141.2	-	162.6	82.5	102.0	72.2	85.1	X	X	-	X	X	54.5
	8月	133.3	-	147.9	118.2	109.5	125.5	84.4	X	X	-	X	X	51.5
9月	109.0	-	137.2	100.4	97.8	71.3	76.6	X	X	-	X	X	45.2	
10月	166.6	-	69.7	122.2	87.5	81.1	90.6	X	X	-	X	X	33.5	
11月	149.6	-	60.9	123.4	95.7	83.7	128.6	X	X	-	X	X	81.5	
12月	194.9	-	97.0	100.0	96.2	81.1	219.0	X	X	-	X	X	54.7	
季 節 調 整 指 数	平成20年 1月	146.0	-	86.6	82.4	90.7	61.4	132.7	X	X	-	X	X	48.4
	2月	135.3	-	88.4	82.1	90.2	55.6	111.1	X	X	-	X	X	52.0
	3月	129.6	-	117.3	95.5	100.4	68.7	142.0	X	X	-	X	X	43.7
	4月	125.2	-	125.8	85.4	91.4	74.4	123.1	X	X	-	X	X	47.5
	5月	133.5	-	137.8	92.9	90.3	66.1	110.7	X	X	-	X	X	43.9
	6月	141.4	-	172.6	99.7	93.9	68.0	93.4	X	X	-	X	X	42.6
	7月	151.9	-	180.6	101.6	95.4	77.4	90.3	X	X	-	X	X	54.4
	8月	139.9	-	145.5	109.1	96.8	116.6	97.2	X	X	-	X	X	51.1
	9月	128.6	-	116.6	105.2	97.6	69.5	106.8	X	X	-	X	X	52.3
	10月	169.3	-	69.1	74.3	93.8	77.4	97.5	X	X	-	X	X	41.1
	11月	147.1	-	69.9	103.7	108.1	80.8	143.0	X	X	-	X	X	68.1
	12月	161.2	-	95.2	132.9	109.8	78.6	204.3	X	X	-	X	X	59.3
	平成18年 1期	112.2	-	140.6	80.5	95.1	74.0	111.6	X	X	-	X	X	80.2
	四半期 2期	121.6	-	131.5	96.7	87.4	72.6	133.6	X	X	-	X	X	84.1
	3期	130.3	-	122.7	91.2	91.2	68.9	115.6	X	X	-	X	X	94.3
	4期	119.0	-	83.9	88.1	84.6	100.4	81.0	X	X	-	X	X	67.6
平成19年 1期	114.3	-	71.0	101.1	89.1	103.1	111.7	X	X	-	X	X	70.9	
四半期 2期	115.5	-	72.2	93.5	93.6	68.2	96.8	X	X	-	X	X	68.4	
3期	109.9	-	121.4	93.4	90.7	61.4	114.2	X	X	-	X	X	49.7	
4期	148.9	-	129.7	77.9	90.9	60.3	169.9	X	X	-	X	X	47.5	
平成20年 1期	137.0	-	97.4	86.7	93.8	61.9	128.6	X	X	-	X	X	48.0	
四半期 2期	133.4	-	145.4	92.7	91.9	69.5	109.1	X	X	-	X	X	44.7	
3期	140.1	-	147.6	105.3	96.6	87.8	98.1	X	X	-	X	X	52.6	
4期	159.2	-	78.1	103.6	103.9	78.9	148.3	X	X	-	X	X	56.2	

		平成17年=100												
		輸送機械工業			窯業・土石製品工業				化学工業					
		自 転 車	鉄道車両	その他の 輸送機械	ガ ラ ス ・ 同製品	セメント ・ 同製品	陶磁器・ フ ァ イ ン セラミックス	その他の 窯 業 ・ 土 石 製 品	化学肥料	無機薬品	高圧ガス	石 油 系 芳 香 族	環 式 中間物・ 合成染料	有機薬品
ウ ェ イ ト		47.8	-	-	124.6	-	34.7	10.6	7.5	14.4	63.5	55.7	281.4	137.7
原 指 数	平成16年	111.7	-	-	82.3	-	105.6	90.3	X	120.7	56.1	92.9	98.0	75.8
	平成17年	100.0	-	-	100.0	-	100.0	100.0	X	100.0	100.0	100.0	100.0	100.0
	平成18年	70.3	-	-	96.5	-	73.4	106.1	X	81.4	96.2	80.5	79.3	96.6
	平成19年	75.8	-	-	119.6	-	119.0	119.9	X	82.8	111.6	106.8	80.4	95.0
	平成20年	87.1	-	-	110.4	-	133.6	129.8	X	98.0	126.0	89.9	108.2	110.6
	前年比(%)	14.9%	-	-	-7.7%	-	12.3%	8.3%	X	18.4%	12.9%	-15.8%	34.6%	16.4%
	平成20年 1月	111.7	-	-	124.2	-	147.0	102.8	X	67.8	69.6	65.1	72.1	70.4
	2月	104.6	-	-	121.9	-	121.3	104.9	X	118.1	68.4	122.0	68.7	87.6
	3月	58.4	-	-	105.6	-	109.9	116.7	X	98.1	67.0	60.1	105.9	87.5
	4月	57.0	-	-	114.3	-	87.6	145.5	X	97.6	59.8	76.7	71.7	82.0
	5月	86.1	-	-	125.2	-	123.0	146.1	X	107.1	50.3	112.3	72.5	86.7
	6月	100.2	-	-	102.1	-	160.8	139.8	X	93.7	52.3	119.4	81.8	82.5
	7月	85.5	-	-	101.9	-	128.0	124.9	X	72.4	65.3	78.7	111.4	145.5
	8月	82.1	-	-	105.7	-	170.3	147.5	X	73.2	79.3	75.0	103.3	120.6
9月	62.5	-	-	118.0	-	123.4	130.2	X	89.7	92.5	79.9	108.8	141.9	
10月	67.1	-	-	105.0	-	89.1	122.9	X	99.5	144.8	67.9	133.7	129.2	
11月	95.4	-	-	98.5	-	113.6	137.5	X	119.7	631.8	155.7	172.7	158.5	
12月	134.0	-	-	102.2	-	229.0	138.8	X	139.2	131.3	66.0	196.3	134.4	
季 節 調 整 指 数	平成20年 1月	84.6	-	-	108.3	-	147.6	112.4	X	67.8	97.1	73.3	65.6	76.2
	2月	85.0	-	-	108.5	-	119.3	117.8	X	108.5	93.4	93.4	65.8	90.0
	3月	85.5	-	-	108.5	-	117.0	125.4	X	91.9	101.2	73.8	99.6	102.2
	4月	86.6	-	-	114.2	-	116.1	118.1	X	96.3	93.1	72.3	84.4	89.7
	5月	86.6	-	-	114.3	-	123.9	126.5	X	87.3	67.3	89.1	82.7	88.2
	6月	87.2	-	-	103.2	-	144.0	133.3	X	86.6	96.5	80.2	88.8	69.1
	7月	84.5	-	-	104.2	-	112.2	124.6	X	89.0	116.8	74.6	99.1	110.5
	8月	83.6	-	-	94.9	-	138.3	140.9	X	99.4	123.9	90.8	92.5	110.6
	9月	79.5	-	-	114.8	-	104.4	138.9	X	101.2	131.0	89.2	115.6	136.4
	10月	75.9	-	-	113.0	-	98.2	133.2	X	97.8	129.9	78.5	138.4	139.1
	11月	91.0	-	-	121.9	-	137.9	147.1	X	116.7	152.7	210.2	178.8	168.7
	12月	108.6	-	-	123.8	-	260.0	139.8	X	134.6	147.0	85.2	189.3	157.7
	平成18年 1期	65.3	-	-	101.8	-	74.3	112.6	X	78.3	88.6	79.9	78.0	88.5
	四半期 2期	70.4	-	-	90.4	-	78.5	104.9	X	70.5	89.1	68.7	83.6	96.5
	3期	73.0	-	-	97.0	-	66.1	99.3	X	94.5	79.2	75.4	76.2	88.8
	4期	69.3	-	-	96.7	-	79.5	106.2	X	84.2	102.1	111.5	81.3	120.7
	平成19年 1期	77.8	-	-	101.9	-	115.4	103.6	X	84.7	90.7	120.8	89.7	97.6
	四半期 2期	71.0	-	-	122.7	-	118.0	116.5	X	86.0	92.2	106.2	79.3	89.9
	3期	73.4	-	-	135.9	-	120.0	142.2	X	75.9	91.0	102.6	76.6	101.4
	4期	78.5	-	-	119.7	-	123.1	117.4	X	83.2	129.7	87.4	76.6	83.8
平成20年 1期	85.0	-	-	108.4	-	128.0	118.5	X	89.4	97.2	80.2	77.0	89.5	
四半期 2期	86.8	-	-	110.6	-	128.0	126.0	X	90.1	85.6	80.5	85.3	82.3	
3期	82.5	-	-	104.6	-	118.3	134.8	X	96.5	123.9	84.9	102.4	119.2	
4期	91.8	-	-	119.6	-	165.4	140.0	X	116.4	143.2	124.6	168.8	155.2	

		化学工業											パルプ・紙・紙加工品工業			繊維工業		
		ブラスチック	合成ゴム	油脂製品・界面活性剤	塗料・印刷インキ	化粧品	医薬品	紙	板紙	紙加工品	化学繊維	紡績	織物	染色整理				
ウエイト		819.3	-	339.9	243.5	-	-	41.3	72.0	11.3	2.6	51.7	314.0	157.6				
原 指 数	平成16年	97.8	-	95.6	101.0	-	-	98.6	95.6	85.9	X	78.5	103.6	102.4				
	平成17年	100.0	-	100.0	100.0	-	-	100.0	100.0	100.0	X	100.0	100.0	100.0				
	平成18年	94.3	-	99.6	104.1	-	-	104.4	93.5	110.2	X	96.9	79.0	96.7				
	平成19年	110.6	-	90.2	108.1	-	-	93.4	104.8	96.5	X	95.0	74.2	96.4				
	平成20年	131.2	-	89.5	114.7	-	-	91.9	115.7	88.8	X	113.9	67.8	82.5				
	前年比(%)	18.6%	-	-0.8%	6.1%	-	-	-1.6%	10.4%	-8.0%	X	19.9%	-8.6%	-14.4%				
	平成20年 1月	125.1	-	118.9	128.1	-	-	117.4	116.8	113.1	X	130.0	71.2	107.3				
	2月	127.9	-	100.8	116.6	-	-	88.1	117.3	95.4	X	116.1	73.1	101.1				
	3月	101.0	-	94.4	107.6	-	-	81.8	110.1	88.4	X	113.4	64.3	95.0				
	4月	113.2	-	85.6	103.0	-	-	126.3	107.3	83.1	X	112.9	72.4	96.2				
	5月	127.4	-	98.1	113.9	-	-	76.6	116.0	86.6	X	105.6	72.7	100.6				
	6月	111.7	-	84.8	107.7	-	-	101.9	126.0	84.8	X	114.9	70.8	95.9				
	7月	128.8	-	77.9	103.5	-	-	87.0	108.0	84.8	X	109.9	68.4	94.5				
	8月	116.9	-	89.7	122.3	-	-	94.7	129.1	86.6	X	124.0	72.6	62.3				
9月	102.5	-	85.2	104.0	-	-	78.6	88.6	88.4	X	110.7	64.4	52.8					
10月	115.8	-	75.8	100.7	-	-	68.4	106.3	88.4	X	109.5	60.9	59.4					
11月	186.8	-	90.2	129.9	-	-	84.0	130.4	88.4	X	106.6	59.4	60.5					
12月	217.4	-	72.1	138.7	-	-	98.5	132.8	77.8	X	113.7	62.9	64.0					
季 節 調 整 指 数	平成20年 1月	108.9	-	91.0	107.8	-	-	110.5	104.6	94.9	X	118.8	69.4	98.6				
	2月	110.5	-	88.5	104.3	-	-	93.7	108.1	90.5	X	113.6	69.6	93.1				
	3月	111.8	-	97.6	115.5	-	-	84.7	114.0	90.8	X	112.6	67.4	93.9				
	4月	110.3	-	85.5	107.2	-	-	117.6	109.3	90.3	X	112.5	67.7	93.1				
	5月	109.7	-	89.4	110.3	-	-	78.0	115.4	85.6	X	110.0	68.8	92.6				
	6月	115.4	-	88.7	110.9	-	-	97.3	124.9	87.5	X	125.7	68.9	94.1				
	7月	126.4	-	80.6	104.4	-	-	89.2	110.1	86.5	X	112.4	68.7	95.6				
	8月	122.7	-	85.2	122.3	-	-	93.4	119.6	84.4	X	115.6	69.0	62.6				
	9月	131.1	-	88.9	111.9	-	-	82.6	90.9	89.1	X	109.6	68.0	57.5				
	10月	124.9	-	85.4	116.1	-	-	83.1	110.6	89.8	X	112.3	62.9	65.3				
	11月	194.4	-	99.5	136.5	-	-	83.8	137.7	89.8	X	111.3	65.9	66.5				
	12月	219.1	-	94.8	131.4	-	-	85.1	149.0	84.8	X	113.5	66.0	67.7				
	平成18年 1期	94.8	-	101.4	100.5	-	-	101.8	87.5	108.9	X	103.0	83.5	98.5				
	四半期 2期	88.4	-	99.3	105.3	-	-	101.3	88.8	109.0	X	100.8	83.3	97.2				
	3期	95.6	-	99.3	107.2	-	-	112.5	97.0	112.9	X	96.6	74.9	95.0				
	4期	99.5	-	97.6	104.0	-	-	102.2	100.8	109.9	X	87.1	73.5	95.6				
	平成19年 1期	114.0	-	90.3	109.0	-	-	95.7	105.1	98.9	X	87.7	73.6	94.6				
	四半期 2期	115.9	-	91.5	107.8	-	-	94.8	104.2	97.4	X	92.2	74.7	96.9				
	3期	106.5	-	92.7	108.2	-	-	82.2	104.1	99.3	X	97.9	73.5	99.0				
	4期	106.0	-	86.2	107.6	-	-	103.1	105.6	89.8	X	102.5	74.9	95.2				
平成20年 1期	110.4	-	92.4	109.2	-	-	96.3	108.9	92.1	X	115.0	68.8	95.2					
四半期 2期	111.8	-	87.9	109.5	-	-	97.6	116.5	87.8	X	116.1	68.5	93.3					
3期	126.7	-	84.9	112.9	-	-	88.4	106.9	86.7	X	112.5	68.6	71.9					
4期	179.5	-	93.2	128.0	-	-	84.0	132.4	88.1	X	112.4	64.9	66.5					

平成17年=100

		平成17年=100					
		繊維工業		食料品工業			
		衣類	その他の繊維製品	加工食品	飲料	その他の食料品	飼料
ウエイト		47.6	193.2	-	28.1	34.2	-
原 指 数	平成16年	64.6	103.5	-	85.2	99.9	-
	平成17年	100.0	100.0	-	100.0	100.0	-
	平成18年	58.2	99.6	-	65.0	100.6	-
	平成19年	72.4	103.5	-	34.0	102.7	-
	平成20年	241.7	113.8	-	39.2	105.9	-
	前年比(%)	233.8%	10.0%	-	15.3%	3.1%	-
	平成20年 1月	259.2	96.4	-	63.2	117.4	-
	2月	238.8	97.4	-	102.2	107.4	-
	3月	169.9	94.1	-	51.2	98.1	-
	4月	188.7	86.8	-	18.0	93.7	-
	5月	230.9	119.0	-	20.1	124.9	-
	6月	276.3	143.1	-	27.5	113.9	-
	7月	326.9	133.7	-	14.0	107.7	-
	8月	205.2	151.5	-	16.5	129.6	-
9月	199.8	139.9	-	41.9	101.4	-	
10月	215.9	93.7	-	31.2	84.1	-	
11月	281.7	104.3	-	52.7	106.2	-	
12月	306.8	105.2	-	31.7	86.8	-	
季 節 調 整 指 数	平成20年 1月	215.1	103.7	-	32.5	103.9	-
	2月	198.3	101.4	-	113.3	97.8	-
	3月	180.6	109.0	-	40.5	101.2	-
	4月	207.4	107.5	-	24.9	99.8	-
	5月	213.9	110.4	-	23.9	115.6	-
	6月	231.7	113.2	-	29.3	105.8	-
	7月	232.6	101.7	-	28.2	105.7	-
	8月	234.2	124.1	-	29.7	118.9	-
	9月	273.2	118.9	-	37.5	105.7	-
	10月	293.1	115.5	-	28.8	92.6	-
	11月	329.6	127.2	-	38.0	113.7	-
	12月	368.1	139.1	-	42.0	108.9	-
	平成18年 1期	54.2	95.8	-	51.1	97.2	-
	四半期 2期	51.4	95.1	-	107.6	99.3	-
	3期	61.1	100.7	-	57.6	103.5	-
	4期	65.5	108.5	-	48.3	103.0	-
	平成19年 1期	64.6	107.9	-	39.1	106.0	-
	四半期 2期	70.5	101.1	-	29.2	103.4	-
	3期	70.8	103.3	-	33.9	102.2	-
	4期	84.7	102.2	-	28.8	99.5	-
平成20年 1期	198.0	104.7	-	62.1	101.0	-	
四半期 2期	217.7	110.4	-	26.0	107.1	-	
3期	246.7	114.9	-	31.8	110.1	-	
4期	330.3	127.3	-	36.3	105.1	-	

### 3 特殊分類別指数

#### (1) 生産指数

平成17年=100

		最 終 投 資 財		消 費 財				生 産 財				
		需 要 財	資 本 財	建 設 財	耐 久 消 費 財	非 耐 久 消 費 財	工 業 用 生 産 財	そ の 他 用 生 産 財				
ウ ェ イ ト		4922.6	2237.6	1253.6	984.0	2685.0	824.8	1860.2	5077.4	4642.1	435.3	
原 指 数	平成16年	100.0	96.7	93.1	101.3	102.8	108.3	100.4	98.4	98.4	98.4	
	平成17年	100.0	100.0	100.0	100.0	100.0	100.0	100.0	100.0	100.0	100.0	
	平成18年	96.3	100.5	101.2	99.5	92.8	106.2	86.9	100.6	101.2	94.1	
	平成19年	96.7	102.3	107.4	95.7	91.9	104.5	86.4	101.3	102.1	92.8	
	平成20年	91.8	94.8	98.2	90.4	89.4	99.5	84.9	98.4	98.9	92.9	
	前年比(%)	-5.1%	-7.3%	-8.6%	-5.5%	-2.7%	-4.8%	-1.7%	-2.9%	-3.1%	0.1%	
	平成20年	1月	83.1	91.1	94.6	86.8	76.5	75.8	76.8	96.4	97.0	90.3
		2月	92.0	100.8	105.3	95.0	84.6	90.2	82.2	102.3	103.0	95.3
		3月	98.0	109.7	116.8	100.7	88.2	100.2	82.8	106.7	107.7	96.3
		4月	93.1	95.8	100.6	89.7	90.8	92.6	90.0	104.2	105.3	92.4
		5月	90.6	93.5	96.2	90.1	88.1	98.6	83.5	99.9	100.7	91.1
		6月	96.1	102.1	105.0	98.4	91.1	94.9	89.4	100.2	100.7	94.0
		7月	96.3	97.0	104.0	88.2	95.6	111.2	88.7	97.8	98.2	93.8
		8月	81.4	82.2	84.8	79.0	80.8	95.3	74.4	95.2	95.6	90.2
	9月	92.7	97.6	101.1	93.2	88.6	101.8	82.8	103.8	104.7	93.5	
	10月	95.3	91.4	92.7	89.8	98.6	118.7	89.7	98.8	99.3	93.0	
	11月	91.7	85.6	88.4	82.1	96.8	114.6	88.9	89.4	89.1	93.6	
	12月	91.7	90.2	89.0	91.8	93.0	100.1	89.8	85.9	85.4	91.6	
季 節 調 整 済 指 数	平成20年	1月	93.1	99.6	104.0	93.3	88.1	95.2	85.5	101.8	102.7	94.0
		2月	94.8	98.4	102.1	93.7	90.8	101.5	85.4	102.8	103.5	95.5
		3月	92.4	93.6	96.9	90.0	89.7	103.3	84.3	101.2	102.1	93.0
		4月	92.8	99.4	103.7	93.5	88.0	85.3	84.5	102.6	103.6	93.2
		5月	94.2	99.9	103.3	95.8	88.9	98.0	85.5	102.4	103.0	97.0
		6月	92.0	99.3	101.3	97.5	86.1	89.7	84.5	100.2	100.8	95.2
		7月	92.6	95.5	100.9	88.9	89.4	105.0	83.4	99.3	100.1	89.9
		8月	90.9	91.5	92.9	89.0	90.6	109.7	83.0	100.1	100.6	92.4
		9月	92.0	93.3	95.7	90.5	90.9	106.1	84.6	98.0	98.1	92.9
		10月	90.3	90.4	94.0	86.7	91.1	103.8	85.1	94.8	95.3	90.1
		11月	89.4	87.5	91.7	81.2	91.4	100.5	87.3	91.2	91.2	91.6
		12月	86.7	87.4	88.5	86.6	86.7	95.6	84.5	85.3	84.7	90.7
	平成18年	1期	94.1	98.9	98.9	98.3	90.2	93.6	88.8	99.1	99.5	94.7
	四 半 期	2期	96.5	98.8	98.8	99.5	94.6	103.8	88.8	99.5	99.8	96.5
		3期	95.9	100.9	102.7	97.8	90.8	106.1	84.6	101.9	102.6	93.6
		4期	98.1	103.0	104.9	101.9	94.3	119.2	84.2	101.5	102.5	91.6
	平成19年	1期	95.2	100.6	103.8	95.8	90.8	102.0	86.3	100.9	101.6	92.9
	四 半 期	2期	97.8	105.2	108.6	101.4	92.0	105.4	84.2	100.4	101.3	91.7
		3期	96.8	101.9	107.9	93.3	91.6	102.6	87.5	101.2	102.0	91.8
		4期	97.0	102.0	110.0	93.4	93.1	106.3	87.8	102.9	103.6	94.7
平成20年	1期	93.4	97.2	101.0	92.3	89.5	100.0	85.1	101.9	102.8	94.2	
四 半 期	2期	93.0	99.5	102.8	95.6	87.7	91.0	84.8	101.7	102.5	95.1	
	3期	91.8	93.4	96.5	89.5	90.3	106.9	83.7	99.1	99.6	91.7	
	4期	88.8	88.4	91.4	84.8	89.7	100.0	85.6	90.4	90.4	90.8	



## (2) 生産者出荷指数

平成17年=100

		最終投資財		消費財				生産財			
		需要財		資本財	建設財	消費財	耐久消費財	非耐久消費財	生産財	工業用生産財	その他用生産財
ウエイト		5043.6	2433.3	1470.7	962.6	2610.3	1018.8	1591.5	4956.4	4409.7	546.7
原 指 数	平成16年	96.5	94.4	90.5	100.2	98.5	94.3	101.1	97.8	97.9	96.9
	平成17年	100.0	100.0	100.0	100.0	100.0	100.0	100.0	100.0	100.0	100.0
	平成18年	98.1	102.1	103.6	99.7	94.5	101.5	90.0	101.3	101.9	96.4
	平成19年	101.2	104.4	109.2	97.2	98.1	112.4	89.0	101.6	102.8	91.4
	平成20年	94.1	97.9	102.6	90.8	90.5	98.4	85.5	99.3	99.9	94.1
	前年比(%)	-7.0%	-6.2%	-6.0%	-6.6%	-7.7%	-12.5%	-3.9%	-2.3%	-2.8%	3.0%
	平成20年 1月	85.3	93.5	97.5	87.4	77.6	78.3	77.2	95.1	96.0	88.3
	2月	96.5	104.6	109.5	97.1	88.9	93.9	85.7	102.7	103.6	95.5
	3月	106.6	119.3	130.0	103.1	94.8	113.0	83.1	107.4	109.0	94.9
	4月	96.7	102.5	108.0	94.0	91.2	91.5	91.0	106.8	107.1	103.8
	5月	89.9	93.9	98.0	87.7	86.2	91.9	82.5	101.5	102.2	95.9
	6月	95.1	104.4	106.9	100.5	86.4	85.8	86.7	99.9	100.9	91.9
	7月	96.0	100.3	107.9	88.6	92.0	98.6	87.8	101.7	102.6	94.5
	8月	82.9	85.9	90.0	79.6	80.0	87.2	75.4	94.2	95.0	88.0
9月	94.8	102.7	110.9	90.2	87.4	97.5	80.9	102.8	104.3	90.4	
10月	95.8	93.2	92.1	94.9	98.2	113.3	88.6	99.8	101.0	89.9	
11月	93.2	83.5	86.5	79.1	102.2	120.3	90.6	92.0	91.7	94.9	
12月	96.2	91.0	93.5	87.3	101.1	109.1	95.9	87.2	85.4	101.7	
季 節 調 整 指 数	平成20年 1月	96.7	103.0	108.4	95.0	92.2	103.4	85.8	101.0	102.6	92.7
	2月	100.8	104.6	107.3	98.2	96.3	107.3	88.0	105.3	106.0	94.8
	3月	95.8	99.0	104.0	91.5	92.9	104.4	83.8	100.6	102.2	90.6
	4月	97.1	103.7	107.6	96.7	90.4	92.1	87.1	105.2	105.4	101.1
	5月	96.2	103.9	107.5	98.8	89.6	94.2	86.6	104.6	104.7	105.5
	6月	93.1	102.0	104.0	98.8	82.4	79.4	84.4	99.8	100.0	94.7
	7月	93.8	99.2	104.8	90.7	88.4	95.3	84.0	100.4	101.4	91.4
	8月	91.9	94.6	98.9	88.1	89.2	101.5	81.6	99.8	101.2	88.7
	9月	93.3	95.5	99.9	88.9	91.2	103.6	83.1	98.3	99.1	90.1
	10月	92.2	94.0	96.6	89.2	90.8	102.1	84.5	96.5	98.0	90.2
	11月	90.0	85.7	92.6	76.1	93.1	101.0	89.2	92.8	92.1	95.7
	12月	88.1	88.5	93.6	82.4	88.2	95.3	85.3	86.5	85.3	94.8
	平成18年 1期	97.9	102.9	103.3	100.9	93.2	92.4	92.2	100.6	100.8	97.6
	四半期 2期	96.5	98.7	98.6	99.7	94.9	98.9	91.7	100.2	100.5	99.2
	3期	97.6	102.8	104.2	100.1	92.0	99.6	87.6	103.0	103.6	96.8
	4期	100.2	104.1	108.3	97.9	97.2	114.5	87.6	101.3	102.7	91.5
	平成19年 1期	97.2	100.0	104.5	92.4	94.6	103.1	88.3	101.3	102.4	91.6
	四半期 2期	102.8	107.9	111.0	104.1	98.7	113.2	88.5	101.2	102.4	92.7
	3期	102.0	104.9	111.2	95.0	98.3	113.8	89.0	100.2	101.8	85.8
	4期	102.7	105.8	110.7	98.5	100.4	118.2	90.3	103.7	104.9	95.8
平成20年 1期	97.8	102.2	106.6	94.9	93.8	105.0	85.9	102.3	103.6	92.7	
四半期 2期	95.5	103.2	106.4	98.1	87.5	88.6	86.0	103.2	103.4	100.4	
3期	93.0	96.4	101.2	89.2	89.6	100.1	82.9	99.5	100.6	90.1	
4期	90.1	89.4	94.3	82.6	90.7	99.5	86.3	91.9	91.8	93.6	

## (3) 生産者製品在庫指数

平成17年=100

		最 終 投 資 財		消 費 財				生 産 財			
		需 要 財		資 本 財	建 設 財	耐 久 消 費 財	非 耐 久 消 費 財			工 業 用 生 産 財	そ の 他 用 生 産 財
ウ ェ イ ト		3715.6	2246.5	1374.9	871.6	1469.1	978.8	490.3	6284.4	5714.9	569.5
原 指 数	平成16年	102.2	104.5	111.5	93.4	98.8	96.9	102.5	99.5	99.5	99.4
	平成17年	100.0	100.0	100.0	100.0	100.0	100.0	100.0	100.0	100.0	100.0
	平成18年	100.7	105.4	108.2	101.0	93.5	93.3	94.1	94.8	94.6	96.7
	平成19年	103.0	108.1	116.5	94.8	95.2	97.1	91.3	94.5	95.1	88.7
	平成20年	101.0	110.4	122.7	91.0	86.5	81.5	96.5	100.2	101.1	91.6
	前年比(%)	-1.9%	2.1%	5.3%	-4.0%	-9.1%	-16.1%	5.7%	6.0%	6.3%	3.3%
	平成20年 1月	108.8	116.8	133.9	89.9	96.5	95.4	98.8	98.8	99.7	90.7
	2月	108.7	118.8	137.8	88.9	93.3	89.8	100.1	98.9	99.8	90.3
	3月	95.3	107.5	123.4	82.5	76.7	65.7	98.8	99.2	99.7	94.1
	4月	93.0	104.0	114.4	87.6	76.2	67.4	93.8	98.9	99.8	89.6
	5月	99.3	109.5	120.2	92.5	83.6	76.8	97.2	99.8	101.6	81.6
	6月	102.1	112.9	123.1	96.9	85.4	78.8	98.5	99.8	101.2	86.2
	7月	104.8	115.8	127.7	97.0	87.9	83.0	97.8	95.0	95.6	88.9
	8月	99.8	108.5	118.3	93.2	86.5	83.9	91.7	100.1	100.1	99.4
9月	97.1	103.2	110.1	92.3	87.7	83.2	96.7	99.5	99.9	95.1	
10月	103.0	108.9	120.2	91.0	94.1	93.5	95.2	101.4	102.0	94.8	
11月	104.8	113.6	128.2	90.5	91.5	86.6	101.3	105.0	105.9	96.5	
12月	94.8	105.5	115.3	90.0	78.3	73.7	87.6	106.4	107.8	92.1	
季 節 調 整 指 数	平成20年 1月	108.0	115.1	129.0	92.9	95.7	92.9	104.6	97.0	97.5	92.9
	2月	107.1	116.3	130.0	94.0	92.9	88.2	98.8	96.6	97.1	92.9
	3月	103.3	113.5	126.0	91.1	90.1	84.6	101.1	99.3	99.3	98.8
	4月	99.2	111.4	123.7	92.0	80.8	74.3	93.9	98.4	98.9	93.9
	5月	100.5	111.2	123.6	91.7	84.0	79.5	92.9	97.6	98.5	87.6
	6月	101.7	111.8	125.3	91.1	86.0	80.5	96.2	98.4	99.4	91.1
	7月	104.2	114.4	131.0	90.7	87.2	83.5	93.7	97.4	98.3	88.6
	8月	98.8	107.3	119.1	88.8	85.8	81.5	93.2	100.2	101.1	91.6
	9月	98.0	106.0	117.0	90.1	86.7	81.6	96.2	101.5	102.8	89.8
	10月	97.9	106.7	117.5	89.4	84.9	80.3	93.8	103.1	104.3	91.2
	11月	98.2	108.2	119.0	90.5	83.2	76.0	98.2	106.7	108.2	91.1
	12月	94.9	103.6	111.9	90.5	81.0	75.2	95.4	107.3	108.6	90.6
	平成18年 1期	95.8	102.0	101.9	103.1	87.4	83.9	94.0	94.9	95.2	91.3
	四半期 2期	99.8	105.5	107.6	101.6	90.8	89.3	93.2	93.9	93.9	95.4
	3期	104.6	108.3	113.1	100.6	98.0	99.2	94.8	95.2	94.7	100.3
	4期	102.0	105.6	110.0	99.1	97.0	98.9	94.0	95.4	95.0	98.6
	平成19年 1期	103.0	107.1	112.8	98.2	97.8	102.4	88.9	97.2	97.0	97.4
	四半期 2期	104.5	108.7	116.9	95.8	97.5	99.9	92.6	94.6	95.3	87.3
	3期	100.3	105.4	113.1	93.4	91.7	91.2	92.3	93.1	93.9	86.8
	4期	103.7	110.9	123.0	92.2	93.6	95.2	91.1	93.3	94.4	83.9
	平成20年 1期	106.1	115.0	128.3	92.7	92.9	88.6	101.5	97.6	98.0	94.9
	四半期 2期	100.5	111.5	124.2	91.6	83.6	78.1	94.3	98.1	98.9	90.9
	3期	100.3	109.2	122.4	89.9	86.6	82.2	94.4	99.7	100.7	90.0
	4期	97.0	106.2	116.1	90.1	83.0	77.2	95.8	105.7	107.0	91.0

## (4) 生産者製品在庫率指数

平成17年=100

		最 終 投 資 財		消 費 財				生 産 財			
		需 要 財		資 本 財	建 設 財	耐 久 消 費 財	非 耐 久 消 費 財		工 業 用 生 産 財	そ の 他 用 生 産 財	
ウ ェ イ ト		3673.2	2224.1	1358.8	865.3	1449.1	958.8	490.3	6215.9	5647.9	568.0
原 指 数	平成16年	104.8	111.8	122.8	94.5	94.0	95.2	91.9	99.1	99.4	96.5
	平成17年	100.0	100.0	100.0	100.0	100.0	100.0	100.0	100.0	100.0	100.0
	平成18年	99.1	102.9	106.2	97.8	93.2	92.2	95.4	95.3	95.0	97.9
	平成19年	98.0	104.5	112.4	92.1	88.1	88.5	87.2	96.5	97.2	89.9
	平成20年	107.3	114.2	124.7	97.7	96.7	92.6	104.6	106.9	108.5	91.4
	前年比(%)	9.5%	9.3%	10.9%	6.1%	9.8%	4.6%	20.0%	10.8%	11.6%	1.7%
	平成20年 1月	114.5	122.2	141.9	91.2	102.8	92.4	123.0	106.6	107.9	93.5
	2月	105.9	111.0	126.9	86.1	98.1	92.9	108.2	100.7	102.2	86.0
	3月	90.8	94.7	101.5	83.9	84.8	79.2	95.8	94.4	95.0	89.0
	4月	99.9	108.6	105.6	113.2	86.5	85.2	89.1	95.5	96.9	81.5
	5月	108.7	115.4	120.1	108.0	98.5	96.1	103.1	100.2	102.6	76.4
	6月	104.6	110.9	116.0	102.9	95.0	90.4	104.0	96.9	98.1	85.8
	7月	108.3	112.7	122.1	97.9	101.6	96.7	111.2	100.1	101.3	88.1
	8月	117.1	120.4	130.7	104.3	112.0	110.1	115.7	109.2	108.3	117.8
9月	97.5	98.6	102.4	92.6	95.8	90.2	106.6	99.7	99.2	105.2	
10月	112.1	117.5	137.3	86.3	103.9	104.3	103.1	106.7	108.2	92.4	
11月	119.1	133.0	154.3	99.5	97.8	92.9	107.6	133.5	137.5	94.2	
12月	108.6	125.2	137.5	105.9	83.1	80.4	88.2	139.8	145.2	86.3	
季 節 調 整 済 指 数	平成20年 1月	103.2	112.2	122.8	94.7	86.9	78.6	101.9	95.8	96.3	91.1
	2月	103.2	110.6	123.4	92.0	94.3	87.9	100.7	93.9	95.0	85.4
	3月	108.0	110.8	123.0	92.7	105.8	106.3	106.3	101.9	102.0	100.8
	4月	102.4	108.3	116.3	94.3	92.4	90.5	98.8	95.6	96.3	88.0
	5月	103.0	108.5	119.2	92.1	94.3	95.3	89.7	96.4	98.3	73.6
	6月	106.6	112.7	126.4	92.8	97.3	93.4	104.6	99.1	100.4	88.3
	7月	107.9	112.6	126.8	93.4	101.8	98.8	106.8	101.1	102.4	88.3
	8月	109.4	115.1	126.0	98.0	101.0	97.6	107.4	107.0	107.5	102.9
	9月	107.0	112.8	120.8	98.7	96.8	90.7	108.6	106.9	107.8	97.5
	10月	108.1	117.1	126.8	99.3	94.1	92.2	107.5	112.9	115.4	91.2
	11月	114.5	126.0	133.1	116.3	98.5	91.8	113.0	135.3	139.2	95.8
	12月	114.6	122.7	129.2	112.8	101.0	94.5	116.3	140.2	145.0	92.4
	平成18年 1期	95.2	101.0	100.6	102.2	88.0	83.6	96.1	95.9	95.9	97.1
	四半期 2期	102.5	108.1	112.8	99.2	93.3	91.1	97.6	94.8	94.9	93.2
	3期	101.1	103.4	108.4	96.7	96.5	98.4	93.4	93.8	93.5	97.0
	4期	97.1	99.0	102.6	93.0	95.0	95.3	93.9	96.7	96.1	104.1
	平成19年 1期	98.5	103.7	111.2	92.4	92.4	95.9	85.2	99.3	99.5	96.9
	四半期 2期	98.5	103.0	109.6	92.1	91.2	93.7	87.4	96.2	97.1	88.1
	3期	96.5	102.7	110.2	92.6	85.6	83.6	89.9	95.8	95.8	93.7
	4期	98.5	109.1	119.0	91.2	82.7	80.9	86.2	94.7	96.4	80.7
	平成20年 1期	104.8	111.2	123.1	93.1	95.7	90.9	103.0	97.2	97.8	92.4
	四半期 2期	104.0	109.8	120.6	93.1	94.7	93.1	97.7	97.0	98.3	83.3
	3期	108.1	113.5	124.5	96.7	99.9	95.7	107.6	105.0	105.9	96.2
	4期	112.4	121.9	129.7	109.5	97.9	92.8	112.3	129.5	133.2	93.1

## 參考資料

## 1 大阪府工業指数について

大阪府工業指数は、本府の工業の動向を総合的に把握する事を目的として、生産・出荷・在庫・在庫率の各指数により作成されている。生産指数は、生産活動の生産水準を表す。出荷指数は、生産活動によって産出された製品の出荷水準を表し、工業に対する需要動向を示す。在庫指数は、生産活動によって産出された製品が、出荷されず、生産者の段階に残っている在庫の動きを表す。在庫率指数は、出荷額に対する在庫額の割合を示し、製品の需給バランスの動向を示す。

工業指数は、工業生産関連の産業が経済活動全体に対して高いウェイトを持つこと、景気の動向に敏感であること、速報性があること、などから経済全体の動きを見る上で重要な指標となっている。

### (1) 指数の作成

#### ア 種類

生産指数（付加価値額ウェイト）、生産者出荷指数、生産者製品在庫指数及び生産者製品在庫率指数の4種類

#### イ 基準時及びウェイトの算定年次

平成17年を基準年とする。したがって、指数値は平成17年の平均を100とした比率で示されている。ウェイトも平成17年の産業構造による。

#### ウ 分類

日本標準産業分類を基本とした業種分類と、財の用途に着目した特殊分類の2方法。

#### (ア) 業種分類

業種分類は日本標準産業分類に基づいているが、利用上の便宜から、次のとおり若干の組み替えを行っている。また、基本的な業種分類は次表のとおりである。

「化学工業」から「化学繊維製造業」を除いている。

「繊維工業」、「衣服・その他の繊維製品製造業」及び「化学繊維製造業」を統合して「繊維工業」とする。

「食料品製造業」、「飲料・たばこ・飼料製造業」を統合して「食料品工業」とする。

「ゴム製品製造業」、「なめし革・同製品・毛皮製造業」、「家具装備品製造業」、「印刷・同関連業」、「木材・木製品製造業」及び「その他の製造業」を一括して「その他工業」としている。

「電気機械器具製造業」、「情報通信機械器具製造業」及び「電子部品・デバイス製造業」を一括して「(旧)電気機械工業」としている。在庫及び在庫率指数では、「情報通信機械工業」及び「電子部品・デバイス工業」の採用品目が十分とれな

いため、「(旧)電気機械工業」で表章している。

の「(旧)電気機械工業」に、「一般機械器具製造業」、「輸送用機械器具製造業」及び「精密機械器具製造業」を加えたものを一括して「機械工業」としている。

生産及び出荷指数	在庫及び在庫率指数
製造工業	製造工業
鉄鋼業	鉄鋼業
非鉄金属工業	非鉄金属工業
金属製品工業	金属製品工業
一般機械工業	一般機械工業
電気機械工業	(旧)電気機械工業
情報通信機械工業	
電子部品・デバイス工業	
輸送機械工業	輸送機械工業
精密機械工業	精密機械工業
窯業・土石製品工業	窯業・土石製品工業
化学工業	化学工業
石油・石炭製品工業	石油・石炭製品工業
プラスチック製品工業	プラスチック製品工業
パルプ・紙・紙加工品工業	パルプ・紙・紙加工品工業
繊維工業	繊維工業
食料品工業	食料品工業
その他工業	その他工業
ゴム製品工業	ゴム製品工業
皮革製品工業	皮革製品工業
家具工業	家具工業
木材・木製品工業	木材・木製品工業
印刷業	
その他製品工業	その他製品工業
(参考)	(参考)
産業総合(製造工業、公益事業)	
機械工業	機械工業
(旧)電気機械工業	
公益事業(電力・ガス)	

#### (イ) 特殊分類

特殊分類は、まず、生産活動に再投入されるものを「生産財」、最終需要に向けられるものを「最終需要財」とする。

最終需要財は資本形成に向けられる「投資財」と家計で消費される「消費財」に分類し、さらに、投資財を設備投資に向けられる「資本財」と建設活動に向けられる「建設財」に、消費財を「耐久消費財」と「非耐久消費財」に分類する。

生産財については、工業の生産活動に再投入される「工業用生産財」と他産業の生産活動に再投入される「その他用生産財」に分類する。

## 特殊分類（財別）

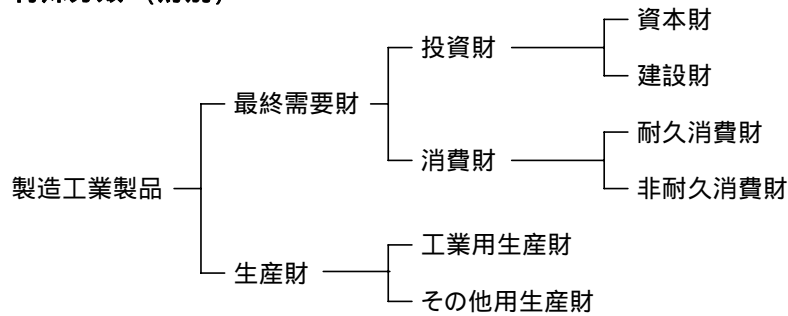

### エ 採用品目

採用品目は、業種、財ごとに代表性を考慮して選定している。採用品目数は生産及び出荷指数がともに351品目、在庫指数が235品目、在庫率指数が220品目である。なお、用途が2つ以上の財にまたがる24品目については、基準時の用途別構成でウェイトを分割することにより複数の系列として取り扱っているため、業種分類と特殊分類では採用品目数が一致しない。

### オ ウェイト

ウェイトは、製造工業全体を10000.0とした構成比によって表している。ただし、在庫率指数については季節変動の影響を大きく受ける品目を除いて製造工業全体を9889.1とした構成比によって表している。

ウェイトの算出には、経済産業省が実施している「工業統計調査」を中心にして、他に「生産動態統計調査」などの都道府県別データを利用している。

生産指数に用いる付加価値額ウェイトは、工業統計調査の産業別付加価値額を基礎にし、採用品目のうち一定割合以上が他業種において生産されている品目については、当該品目の業種別生産構成比によって調整を行っている。

出荷指数に用いる出荷額ウェイト、在庫指数に用いる在庫額ウェイトは、それぞれ工業統計調査による品目別出荷額及び在庫額を基礎にしている。

なお、非採用品目については業種ごとにウェイトのふくらましを行い、非採用業種については製造工業全体にふくらましを行っている。

〔注〕ふくらましとは、採用品目に非採用品目分のウェイトを加え、採用品目でもって非採用品目分の動きを代表させる事をいう。

### カ 算式

算式は基準年時の固定ウェイトで加重平均する基準時固定加重算術平均法(ラスパイレス算式)である。

$$\text{総合指数} = \frac{\left[ \frac{\text{比較時数量}}{\text{基準時数量}} \times \text{基準時ウェイト} \right] \text{の総和}}{\text{基準時ウェイトの総和}} \times 100$$

ただし、在庫率指数は、次の式を用いています。

$$\text{在庫率} = \frac{\left[ \frac{\text{比較時の在庫数量} / \text{比較時の出荷数量}}{\text{基準時の在庫数量} / \text{基準時の出荷数量}} \times \text{基準時ウェイト} \right] \text{の総和}}{\text{基準時ウェイト (在庫額) の総和}} \times 100$$

#### キ 季節調整

前月比など短期の変動を見る場合には、気候の変化、自然条件や社会的習慣、制度などの1年を通してほぼ規則的に繰り返す季節的変動を取り除くため、季節調整が必要とされる。本府では、米国商務省センサス局が開発した X-12-ARIMA(Final Version0.2.10)により行っている。

X-12-ARIMA では、季節要因に加え、曜日・祝祭日要因、うるう年要因によっても調整されている。季節調整済指数は以下のように算出される。

$$\text{季節調整済指数} = \text{原指数} \div (\text{季節指数} \times \text{曜日・祝祭日・うるう年指数})$$

#### ク 資料

採用品目の月々の実績値は、主として生産動態統計調査の結果から得ているが、一部の品目については、別の統計調査の結果を利用するか、次表のとおり資料提供を受けている。

品 目 名	団 体 名
電力、ガス、清酒、焼酎、ウイスキー、飼料 ビスケット、冷凍調理食品、化粧品	近畿経済産業局
鉄道車両	(社)日本鉄道車輛工業会
生コンクリート	大阪兵庫生コンクリート工業組合
医薬品	大阪府
米菓、麺類、食パン、菓子パン、小麦粉	農林水産省大阪農政事務所
醤油	大阪府醤油工業協同組合
味噌	大阪府味噌工業協同組合
砂糖	精糖工業会
ステンレス魔法瓶、ガラス魔法瓶、保温容器	全国魔法瓶工業組合
ボルト・ナット	(社)日本ねじ工業協会
かまぼこ・ちくわ	大阪府中央卸売市場
各種食料品	関係業界団体及び事業所



## (2) 用語の説明

### ア 寄与率・寄与度

製造工業全体の指数の上昇または低下に対して、各業種、各品目がどれだけ製造工業全体に影響を与えたかを構成比で示したものを「寄与率」という。そして、製造工業全体の前年比に対して各業種の構成比（寄与率）がどれだけになっているのか示したものを「寄与度」という。

$$\text{寄与率} = \frac{(Q_{it} - Q_{i,t-1}) \times W_i}{(Q_t - Q_{t-1}) \times W} \quad \text{寄与度} = \frac{(Q_t - Q_{t-1})}{Q_{t-1}} \times \text{寄与率}$$

### イ 年間補正

工業指数は、毎年、その前年分の月別の実績値（生産動態統計調査や大阪府の独自調査から得る指数値作成の基データ）の補正を行い、その補正した実績値を基に再計算したものが当該年の指数の最終確定値となる。この作業を年間補正という。

年間補正では、必要に応じて、基データの脱漏回収や数値の見直しが行われる。

同時に、前年の実績を追加してあらためて季節指数を計算し直し、前年の季節指数の確定値が作成される。

### ウ 接続指数

平成17年基準指数では、平成15年1月からの数値を作成・公表している。

接続指数は、現在のデータとそれ以前の時点のデータとの比較をするため、旧基準指数にリンク係数を乗じて、平成17年基準指数に接続したものである。

リンク係数（1）の算出方法（基準指数は、季節調整済指数を使用）

$$\begin{aligned} \text{IH12} &= \frac{\text{平成17年基準指数の平成15年1月～3月の平均指数}}{\text{平成12年基準指数の平成15年1月～3月の平均指数}} \\ \text{IH7} &= \text{IH12} \times \frac{\text{平成12年基準指数の平成10年1月～3月の平均指数}}{\text{平成7年基準指数の平成10年1月～3月の平均指数}} \end{aligned}$$

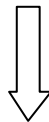

$$\text{IS35} = \text{IS40} \times \frac{\text{昭和40年基準指数の昭和38年1月～3月の平均指数}}{\text{昭和35年基準指数の昭和38年1月～3月の平均指数}}$$

なお、旧基準指数とは分類・ウェイト・品目構成等が異なっているため、接続指数の作成はあくまで便宜的な処置である。

## 2 業種別・特殊分類別採用品目数

### (1) 生産指数・生産者出荷指数

	計 (財分割 重複分 除く)	計	最 終 需 要 財	投 資 財		消 費 財			生 産 財	工 業 用 其 他 用		
				資 本 財	建 設 財	耐 久 消 費 財	非 耐 久 消 費 財	生 産 財		工 業 用 生 産 財	其 他 用 生 産 財	
産業総合	353	377										
製造工業	351	375	177	117	71	46	60	19	41	198	179	19
鉄鋼業	33	36	9	9	1	8				27	27	
非鉄金属工業	18	19	4	4	4					15	15	
金属製品工業	26	28	10	8		8	2	2		18	15	3
一般機械工業	58	59	40	40	39	1				19	19	
電気機械工業	32	35	26	13	9	4	13	8	5	9	8	1
情報通信機械工業	6	6	6	3	3		3	3				
電子部品・デバイス工業	7	7								7	7	
輸送機械工業	15	15	8	4	4		4	4		7	7	
精密機械工業	7	7	7	7	7							
窯業・土石製品工業	13	15	7	7		7				8	8	
化学工業	43	45	10	3		3	7		7	35	35	
石油・石炭製品工業	9	13	3	1		1	2		2	10	4	6
プラスチック製品工業	14	15	7	6		6	1		1	8	6	2
パルプ・紙・紙加工品工業	6	6								6	6	
繊維工業	20	21	6	2	1	1	4	1	3	15	15	
食料品工業	20	20	17				17		17	3	2	1
その他工業	24	28	17	10	3	7	7	1	6	11	5	6
ゴム製品工業	4	5								5	3	2
皮革製品工業	1	1	1				1		1			
家具工業	7	7	7	6	3	3	1	1				
木材・木製品工業	4	6	4	4		4				2	2	
印刷業	3	3								3		3
その他製品工業	5	6	5				5		5	1		1
公益事業	2	2										
機械工業	125	129	87	67	62	5	20	15	5	42	41	1
(旧)電気機械工業	45	48	32	16	12	4	16	11	5	16	15	

### (2) 生産者製品在庫指数

	計 (財分割 重複分 除く)	計	最 終 需 要 財	投 資 財		消 費 財			生 産 財	工 業 用 其 他 用		
				資 本 財	建 設 財	耐 久 消 費 財	非 耐 久 消 費 財	生 産 財		工 業 用 生 産 財	其 他 用 生 産 財	
産業総合	235	259										
製造工業	235	259	106	67	32	35	39	18	21	153	139	14
鉄鋼業	31	34	9	9	1	8				25	25	
非鉄金属工業	12	13	3	3	3					10	10	
金属製品工業	18	20	4	2		2	2	2		16	14	2
一般機械工業	22	23	17	17	17					6	6	
(旧)電気機械工業	22	25	19	4	2	2	15	10	5	6	5	1
輸送機械工業	8	8	6	2	2		4	4		2	2	
精密機械工業	3	3	3	3	3							
窯業・土石製品工業	11	13	5	5		5				8	8	
化学工業	40	42	8	3		3	5		5	34	34	
石油・石炭製品工業	8	12	3	1		1	2		2	9	3	6
プラスチック製品工業	14	15	7	6		6	1		1	8	6	2
パルプ・紙・紙加工品工業	6	6								6	6	
繊維工業	19	20	6	2	1	1	4	1	3	14	14	
食料品工業	3	3	2				2		2	1	1	
その他工業	18	22	14	10	3	7	4	1	3	8	5	3
ゴム製品工業	4	5								5	3	2
皮革製品工業	1	1	1				1		1			
家具工業	7	7	7	6	3	3	1	1				
木材・木製品工業	4	6	4	4		4				2	2	
その他製品工業	2	3	2				2		2	1		1
機械工業	55	59	45	26	24	2	19	14	5	14	13	1

(3) 生産者製品在庫率指数

	計 (財分割 重複分 除く)	計	最 終 需 要 財	投 資 財			消 費 財			生 産 財	工 業 用		
					資 本 財	建 設 財		耐 久 消 費 財	非 耐 久 消 費 財		生 産 財	工 業 用	そ の 他 用
												生 産 財	生 産 財
産業総合	220	244											
製造工業	220	244	101	63	29	34	38	17	21	143	130	13	
鉄鋼業	30	33	9	9	1	8				24	24		
非鉄金属工業	10	11	3	3	3					8	8		
金属製品工業	18	20	4	2		2	2	2		16	14	2	
一般機械工業	19	20	15	15	15					5	5		
(旧)電気機械工業	22	25	19	4	2	2	15	10	5	6	5	1	
輸送機械工業	6	6	5	2	2		3	3		1	1		
精密機械工業	2	2	2	2	2								
窯業・土石製品工業	11	13	5	5		5				8	8		
化学工業	37	39	8	3		3	5		5	31	31		
石油・石炭製品工業	7	11	3	1		1	2		2	8	2	6	
プラスチック製品工業	14	15	7	6		6	1		1	8	6	2	
パルプ・紙・紙加工品工業	6	6								6	6		
繊維工業	19	20	6	2	1	1	4	1	3	14	14		
食料品工業	3	3	2				2		2	1	1		
その他工業	16	20	13	9	3	6	4	1	3	7	5	2	
ゴム製品工業	3	4								4	3	1	
皮革製品工業	1	1	1				1		1				
家具工業	7	7	7	6	3	3	1	1					
木材・木製品工業	3	5	3	3		3				2	2		
その他製品工業	2	3	2				2		2	1		1	
機械工業	49	53	41	23	21	2	18	13	5	12	11	1	

### 3 業種別・特殊分類別ウェイト

#### (1) 生産指数

	計	最 需 要 財	最 終 投 資 財	投資財		消費財			生産財	工業用		その他用 生産財
				資本財	建設財	消費財	耐 久 消費財	非 耐 久 消費財		工業用 生産財	その他用 生産財	
産業総合	10279.2											
製造工業	10000.0	4922.6	2237.6	1253.6	984.0	2685.0	824.8	1860.2	5077.4	4642.1	435.3	
鉄鋼業	608.8	173.0	173.0	8.8	164.2				435.8	435.8		
非鉄金属工業	174.2	21.8	21.8	21.8					152.4	152.4		
金属製品工業	1149.7	379.1	339.7		339.7	39.4	39.4		770.6	732.7	37.9	
一般機械工業	1764.0	861.1	861.1	838.8	22.3				902.9	902.9		
電気機械工業	814.4	594.9	159.7	63.9	95.8	435.2	343.1	92.1	219.5	218.2	1.3	
情報通信機械工業	453.8	453.8	183.2	183.2		270.6	270.6					
電子部品・デバイス工業	220.3								220.3	220.3		
輸送機械工業	488.8	149.1	32.1	32.1		117.0	117.0		339.7	339.7		
精密機械工業	69.2	69.2	69.2	69.2								
窯業・土石製品工業	183.9	111.1	111.1		111.1				72.8	72.8		
化学工業	2032.5	1200.0	46.8		46.8	1153.2		1153.2	832.5	832.5		
石油・石炭製品工業	141.3	54.8	1.7		1.7	53.1		53.1	86.5	26.0	60.5	
プラスチック製品工業	368.0	99.8	57.9		57.9	41.9		41.9	268.2	171.2	97.0	
パルプ・紙・紙加工品工業	182.5								182.5	182.5		
繊維工業	258.6	103.0	27.8	4.9	22.9	75.2	42.5	32.7	155.6	155.6		
食料品工業	521.5	431.4				431.4		431.4	90.1	88.9	1.2	
その他工業	568.5	220.5	152.5	30.9	121.6	68.0	12.2	55.8	348.0	110.6	237.4	
ゴム製品工業	113.3								113.3	103.2	10.1	
皮革製品工業	11.3	11.3				11.3		11.3				
家具工業	147.2	147.2	135.0	30.9	104.1	12.2	12.2					
木材・木製品工業	24.9	17.5	17.5		17.5				7.4	7.4		
印刷業	222.4								222.4		222.4	
その他の製品工業	49.4	44.5				44.5		44.5	4.9		4.9	
公益事業	279.2											
機械工業	3810.5	2128.1	1305.3	1187.2	118.1	822.8	730.7	92.1	1682.4	1681.1	1.3	
(旧)電気機械工業	1488.5	1048.7	342.9	247.1	95.8	705.8	613.7	92.1	439.8	438.5	1.3	

#### (2) 生産者出荷指数

	計	最 需 要 財	最 終 投 資 財	投資財		消費財			生産財	工業用		その他用 生産財
				資本財	建設財	消費財	耐 久 消費財	非 耐 久 消費財		工業用 生産財	その他用 生産財	
産業総合	10449.4											
製造工業	10000.0	5043.6	2433.3	1470.7	962.6	2610.3	1018.8	1591.5	4956.4	4409.7	546.7	
鉄鋼業	714.1	201.4	201.4	10.4	191.0				512.7	512.7		
非鉄金属工業	266.2	37.4	37.4	37.4					228.8	228.8		
金属製品工業	1085.3	329.7	286.4		286.4	43.3	43.3		755.6	726.4	29.2	
一般機械工業	1632.1	1219.0	1219.0	1165.6	53.4				413.1	413.1		
電気機械工業	767.7	559.3	147.9	48.6	99.3	411.4	324.1	87.3	208.4	206.9	1.5	
情報通信機械工業	512.0	512.0	89.2	89.2		422.8	422.8					
電子部品・デバイス工業	366.6								366.6	366.6		
輸送機械工業	529.9	219.9	40.5	40.5		179.4	179.4		310.0	310.0		
精密機械工業	49.2	49.2	49.2	49.2								
窯業・土石製品工業	139.9	90.5	90.5		90.5				49.4	49.4		
化学工業	1431.7	705.3	47.6		47.6	657.7		657.7	726.4	726.4		
石油・石炭製品工業	848.2	351.4	10.9		10.9	340.5		340.5	496.8	124.7	372.1	
プラスチック製品工業	331.1	88.6	51.6		51.6	37.0		37.0	242.5	207.3	35.2	
パルプ・紙・紙加工品工業	168.8								168.8	168.8		
繊維工業	241.9	92.3	28.6	6.5	22.1	63.7	41.1	22.6	149.6	149.6		
食料品工業	517.4	396.2				396.2		396.2	121.2	119.5	1.7	
その他工業	397.9	191.4	133.1	23.3	109.8	58.3	8.1	50.2	206.5	99.5	107.0	
ゴム製品工業	104.0								104.0	93.3	10.7	
皮革製品工業	12.2	12.2				12.2		12.2				
家具工業	125.0	125.0	116.9	23.3	93.6	8.1	8.1					
木材・木製品工業	22.4	16.2	16.2		16.2				6.2	6.2		
印刷業	92.0								92.0		92.0	
その他の製品工業	42.3	38.0				38.0		38.0	4.3		4.3	
公益事業	449.4											
機械工業	3857.5	2559.4	1545.8	1393.1	152.7	1013.6	926.3	87.3	1298.1	1296.6	1.5	
(旧)電気機械工業	1646.3	1071.3	237.1	137.8	99.3	834.2	746.9	87.3	575.0	573.5	1.5	

## (3) 生産者製品在庫指数

	計	最 終 需 要 財	投 資 財		消 費 財			生 産 財		工 業 用 其 他 用		
			資本財	建設財	耐 久 消 費 財	非 耐 久 消 費 財	生 産 財	工 業 用 生 産 財	其 他 用 生 産 財			
										資本財	建設財	消費財
産業総合	10000.0											
製造工業	10000.0	3715.6	2246.5	1374.9	871.6	1469.1	978.8	490.3	6284.4	5714.9	569.5	
鉄鋼業	1369.4	306.6	306.6	7.8	298.8				1062.8	1062.8		
非鉄金属工業	216.8	48.5	48.5	48.5					168.3	168.3		
金属製品工業	1420.9	211.2	63.9		63.9	147.3	147.3		1209.7	1077.7	132.0	
一般機械工業	1480.1	1126.8	1126.8	1126.8					353.3	353.3		
(旧)電気機械工業	832.0	592.0	86.5	49.5	37.0	505.5	489.6	15.9	240.0	208.6	31.4	
輸送機械工業	252.5	216.7	51.4	51.4		165.3	165.3		35.8	35.8		
精密機械工業	18.5	18.5	18.5	18.5								
窯業・土石製品工業	169.9	26.0	26.0		26.0				143.9	143.9		
化学工業	2017.5	278.6	47.7		47.7	230.9		230.9	1738.9	1738.9		
石油・石炭製品工業	440.1	89.2	7.1		7.1	82.1		82.1	350.9	112.2	238.7	
プラスチック製品工業	465.4	296.6	283.2		283.2	13.4		13.4	168.8	40.7	128.1	
パルプ・紙・紙加工品工業	124.6								124.6	124.6		
繊維工業	766.7	237.4	74.1	12.8	61.3	163.3	113.9	49.4	529.3	529.3		
食料品工業	62.3	34.1				34.1		34.1	28.2	28.2		
その他工業	363.3	233.4	106.2	59.6	46.6	127.2	62.7	64.5	129.9	90.6	39.3	
ゴム製品工業	104.3								104.3	76.2	28.1	
皮革製品工業	2.1	2.1				2.1		2.1				
家具工業	135.6	135.6	72.9	59.6	13.3	62.7	62.7					
木材・木製品工業	47.7	33.3	33.3		33.3				14.4	14.4		
その他の製品工業	73.6	62.4				62.4		62.4	11.2		11.2	
機械工業	2583.1	1954.0	1283.2	1246.2	37.0	670.8	654.9	15.9	629.1	597.7	31.4	

## (4) 生産者製品在庫率指数

	計	最 終 需 要 財	投 資 財		消 費 財			生 産 財		工 業 用 其 他 用	
			資本財	建設財	耐 久 消 費 財	非 耐 久 消 費 財	生 産 財	工 業 用 生 産 財	其 他 用 生 産 財		
										資本財	建設財
産業総合	9889.1										
製造工業	9889.1	3673.2	2224.1	1358.8	865.3	1449.1	958.8	490.3	6215.9	5647.9	568.0
鉄鋼業	1368.8	306.6	306.6	7.8	298.8				1062.2	1062.2	
非鉄金属工業	213.9	48.5	48.5	48.5					165.4	165.4	
金属製品工業	1420.9	211.2	63.9		63.9	147.3	147.3		1209.7	1077.7	132.0
一般機械工業	1462.2	1112.3	1112.3	1112.3					349.9	349.9	
(旧)電気機械工業	832.0	592.0	86.5	49.5	37.0	505.5	489.6	15.9	240.0	208.6	31.4
輸送機械工業	227.8	196.7	51.4	51.4		145.3	145.3		31.1	31.1	
精密機械工業	16.9	16.9	16.9	16.9							
窯業・土石製品工業	169.9	26.0	26.0		26.0				143.9	143.9	
化学工業	1962.9	278.6	47.7		47.7	230.9		230.9	1684.3	1684.3	
石油・石炭製品工業	439.3	89.2	7.1		7.1	82.1		82.1	350.1	111.4	238.7
プラスチック製品工業	465.4	296.6	283.2		283.2	13.4		13.4	168.8	40.7	128.1
パルプ・紙・紙加工品工業	124.6								124.6	124.6	
繊維工業	766.7	237.4	74.1	12.8	61.3	163.3	113.9	49.4	529.3	529.3	
食料品工業	62.3	34.1				34.1		34.1	28.2	28.2	
その他工業	355.5	227.1	99.9	59.6	40.3	127.2	62.7	64.5	128.4	90.6	37.8
ゴム製品工業	102.8								102.8	76.2	26.6
皮革製品工業	2.1	2.1				2.1		2.1			
家具工業	135.6	135.6	72.9	59.6	13.3	62.7	62.7				
木材・木製品工業	41.4	27.0	27.0		27.0				14.4	14.4	
その他の製品工業	73.6	62.4				62.4		62.4	11.2		11.2
機械工業	2538.9	1917.9	1267.1	1230.1	37.0	650.8	634.9	15.9	621.0	589.6	31.4

#### 4 品目別ウェイト一覧

業種・品目	項目	単位	特殊 分類 格付	生産指数 付加価値額 ウェイト	出荷指数 出荷額 ウェイト	在庫指数 在庫額 ウェイト	在庫率指数 在庫額 ウェイト
産業総合				10279.2	10449.4	10000.0	9889.1
製造工業				10000.0	10000.0	10000.0	9889.1
鉄鋼業				608.8	714.1	1369.4	1368.8
素製品				44.7	37.1	216.1	215.5
粗鋼	t	工		19.4	1.2	0.6	-
鋼半製品	t	工		25.3	35.9	215.5	215.5
熱間圧延鋼材				196.5	282.5	400.6	400.6
軌条	t	資		8.8	10.4	7.8	7.8
鋼矢板	t	建		2.6	3.2	3.0	3.0
H形鋼	t	建		19.7	27.7	38.1	38.1
大中小形形鋼	t	分割		24.4	38.3	50.2	50.2
大中小形形鋼（建設財）	t	建		10.9	15.0	14.5	14.5
大中小形形鋼（工業用生産財）	t	工		13.5	23.3	35.7	35.7
小形棒鋼	t	建		64.6	72.1	54.8	54.8
大形棒鋼	t	工		15.0	17.9	46.6	46.6
普通鋼線材	t	分割		23.0	44.5	53.6	53.6
普通鋼線材（建設財）	t	建		9.0	15.1	13.1	13.1
普通鋼線材（工業用生産財）	t	工		14.0	29.4	40.5	40.5
普通鋼鋼板	t	工		17.0	26.3	55.5	55.5
普通鋼鋼帯	t	工		15.0	25.2	62.5	62.5
特殊鋼熱間圧延鋼材	t	工		6.4	16.9	28.5	28.5
鋼管				27.0	47.3	78.7	78.7
普通鋼鋼管	t	分割		24.8	40.5	47.5	47.5
普通鋼鋼管（建設財）	t	建		17.2	26.0	25.2	25.2
普通鋼鋼管（工業用生産財）	t	工		7.6	14.5	22.3	22.3
特殊鋼鋼管	t	工		2.2	6.8	31.2	31.2
冷間仕上鋼材				203.3	164.8	251.0	251.0
普通鋼磨帯鋼	t	工		1.1	1.3	2.2	2.2
普通鋼冷延広幅帯鋼	t	工		70.4	21.3	20.2	20.2
普通鋼冷間ロール成型形鋼	t	建		10.2	9.4	14.3	14.3
特殊鋼冷間仕上鋼材	t	工		32.3	37.4	36.7	36.7
普通鋼磨棒鋼	t	工		6.3	8.2	33.1	33.1
普通鋼鉄線	t	工		15.3	14.1	40.5	40.5
普通鋼冷間圧造用炭素鋼線	t	工		13.3	15.3	7.0	7.0
普通鋼硬鋼線	t	工		7.4	3.3	5.6	5.6
特殊鋼磨棒鋼	t	工		14.8	18.3	52.2	52.2
ステンレス鋼線	t	工		13.3	15.3	27.4	27.4
特殊鋼冷間圧造用炭素鋼線	t	工		18.9	20.9	11.8	11.8
めっき鋼材				50.8	85.3	153.1	153.1
亜鉛めっき鋼板	t	工		40.7	79.4	135.6	135.6
普通鋼めっき鋼材	t	工		10.1	5.9	17.5	17.5
鑄鍛造品				86.5	97.1	269.9	269.9
鍛鋼品	t	工		13.2	21.4	36.9	36.9
鑄鋼品	t	工		7.3	8.1	35.4	35.4
鑄鉄管	t	建		30.0	22.5	135.8	135.8
鍛工品鉄系	t	工		14.9	20.6	-	-
銑鉄铸件	t	工		15.7	17.5	61.8	61.8
可鍛鑄鉄	t	工		5.4	7.0	-	-
非鉄金属工業				174.2	266.2	216.8	213.9
非鉄金属地金				52.3	51.3	40.8	40.1
アルミニウム二次地金・二次合金地金	t	工		0.9	6.2	0.7	-
銅ケーキ	t	工		32.9	28.7	22.9	22.9
銅ビレット	t	工		18.5	16.4	17.2	17.2
伸銅・アルミニウム圧延製品				54.7	96.4	89.4	89.4
伸銅製品	t	工		19.9	49.7	43.4	43.4
アルミニウム圧延製品	t	工		11.2	14.0	14.0	14.0
アルミニウムはく	t	工		23.6	32.7	32.0	32.0
電線・ケーブル				49.9	98.6	77.8	75.6
銅裸線（メーカー向け）	导体 t	工		16.9	39.1	2.2	-
銅電線	导体 t	分割		23.5	39.9	58.9	58.9
銅電線（資本財）	导体 t	資		12.3	17.8	31.8	31.8
銅電線（工業用生産財）	导体 t	工		11.2	22.1	27.1	27.1
通信用電線・ケーブル	导体 t	資		1.3	1.9	3.9	3.9
電力用電線・ケーブル	导体 t	資		5.7	12.8	12.8	12.8
通信用光ファイバ製品	K m コア	資		2.5	4.9	-	-
非鉄金属鑄鍛造品				12.0	12.9	-	-
鍛工品アルミニウム系	k g	工		1.7	1.9	-	-

業種・品目	項目	単位	特殊 分類 格付	生産指数	出荷指数	在庫指数	在庫率指数
				付加価値額 ウェイト	出荷額 ウェイト	在庫額 ウェイト	在庫額 ウェイト
	銅・銅合金鋳物	k g	工	0.9	0.8	-	-
	アルミニウム鋳物	k g	工	2.4	2.1	-	-
	アルミニウムダイカスト	k g	工	6.4	7.5	-	-
	亜鉛ダイカスト	k g	工	0.6	0.6	-	-
	その他の非鉄金属製品			5.3	7.0	8.8	8.8
	はんだ	t	工	4.5	6.0	7.3	7.3
	銅合金塊	t	工	0.8	1.0	1.5	1.5
金属製品工業				1149.7	1085.3	1420.9	1420.9
	建設用金属製品			232.1	190.0	-	-
	鉄骨	t	建	59.1	48.4	-	-
	橋りょう	t	建	165.7	135.7	-	-
	ベンディング鋼管	t	建	7.3	5.9	-	-
	建築用金属製品			30.2	30.5	25.8	25.8
	アルミニウムサッシ	t	建	19.1	18.2	-	-
	スチール・ステンレスドア	t	建	11.1	12.3	25.8	25.8
	暖厨用熱機器			39.4	43.3	147.3	147.3
	ガスこんろ	台	耐	35.2	38.6	137.4	137.4
	ガス湯沸器	台	耐	4.2	4.7	9.9	9.9
	その他の金属製品			848.0	821.5	1247.8	1247.8
	鋼索	t	工	34.8	33.3	161.0	161.0
	鉄くぎ	t	工	11.0	11.8	38.1	38.1
	電気溶接棒	t	工	65.0	56.1	51.7	51.7
	ドラム缶	t	工	46.2	33.4	6.6	6.6
	18リットル缶	t	工	18.4	22.7	19.4	19.4
	食缶	t	工	123.2	155.5	135.3	135.3
	一般缶	t	工	29.1	39.8	94.8	94.8
	架線金物	千個	他	23.6	19.6	-	-
	線ばね	k g	工	13.7	10.4	3.5	3.5
	うす板ばね	k g	工	6.7	4.8	3.7	3.7
	超硬チップ	k g	工	36.5	17.1	-	-
	鉄管継手	k g	建	58.2	47.5	-	-
	非鉄金属製管継手	k g	建	8.2	6.6	-	-
	レンチ・スパナ	千個	分割	21.4	14.2	251.4	251.4
	レンチ・スパナ（工業用生産財）	千個	工	10.7	7.1	125.7	125.7
	レンチ・スパナ（その他用生産財）	千個	他	10.7	7.1	125.7	125.7
	ドライバ	個	分割	7.2	5.0	12.7	12.7
	ドライバ（工業用生産財）	個	工	3.6	2.5	6.4	6.4
	ドライバ（その他用生産財）	個	他	3.6	2.5	6.3	6.3
	機械刃物	k g	工	28.9	25.0	64.8	64.8
	産業用アルミニウム製品	k g	工	12.7	10.5	4.4	4.4
	飲料用アルミニウム缶	t	工	177.9	202.3	138.2	138.2
	ボルト・ナット	t	工	125.3	105.9	262.2	262.2
一般機械工業				1764.0	1632.1	1480.1	1462.2
	原動機			100.1	83.7	102.2	102.2
	はん用内燃機関	P S	工	100.1	83.7	102.2	102.2
	土木建設機械			217.4	442.4	246.5	246.5
	ブルドーザ	台	資	43.8	88.4	106.9	106.9
	ショベル系掘削機械	台	資	160.4	326.8	136.4	136.4
	破碎解体機	台	資	7.8	16.1	3.2	3.2
	破碎機	台	資	5.4	11.1	-	-
	化学・特殊産業機械			144.1	153.6	-	-
	反作用機器	k g	資	7.0	7.7	-	-
	熱交換器	k g	資	27.8	30.6	-	-
	混合機・かくはん機・粉碎機	k g	資	26.5	29.2	-	-
	印刷機械	t	資	11.2	11.3	-	-
	食料品加工機械	百万円	資	5.0	4.6	-	-
	個装・内装機械	百万円	資	18.8	22.8	-	-
	外装・荷造機械	百万円	資	5.9	7.6	-	-
	フラットパネル・ディスプレイ製造装置	百万円	資	41.9	39.8	-	-
	風水力機械・油圧機器			215.1	191.7	149.0	147.5
	ポンプ	t	資	86.0	110.0	142.2	142.2
	真空ポンプ	台	資	4.2	3.7	1.5	-
	圧縮機	k g	分割	9.8	7.8	5.3	5.3
	圧縮機（資本財）	k g	資	3.7	3.9	2.6	2.6
	圧縮機（工業用生産財）	k g	工	6.1	3.9	2.7	2.7
	送風機	k g	資	6.7	7.0	-	-
	油圧ポンプ	千円	工	25.7	14.3	-	-
	油圧モータ	千円	工	8.0	4.4	-	-
	油圧シリンダ	千円	工	25.6	15.4	-	-

業種・品目	項目	単位	特殊 分類 格付	生産指数	出荷指数	在庫指数	在庫率指数
				付加価値額 ウェイト	出荷額 ウェイト	在庫額 ウェイト	在庫額 ウェイト
	油圧バルブ	千円	工	8.8	5.0	-	-
	油圧ユニット	千円	工	11.3	6.2	-	-
	空気圧機器	千円	工	29.0	17.9	-	-
	運搬・農業用機械			107.1	167.1	166.2	166.2
	チェーンブロック	台	資	8.7	7.8	-	-
	エレベータ	t	建	22.3	53.4	-	-
	機械式駐車装置	百万円	資	7.6	8.7	-	-
	装輪式トラクタ	台	資	66.9	94.8	156.8	156.8
	動力噴霧機・動力散粉機	台	資	1.6	2.4	9.4	9.4
	産業用ロボット			32.6	28.4	-	-
	ブレイバックロボット	台	資	32.6	28.4	-	-
	金属工作・加工機械			107.5	106.3	77.9	77.9
	研削盤	t	資	30.9	31.6	66.5	66.5
	専用機	t	資	18.3	19.4	11.4	11.4
	マシニングセンタ	t	資	16.2	16.9	-	-
	鉄鋼用ローラ	本	資	19.2	14.7	-	-
	ペンディングマシン	t	資	12.2	12.6	-	-
	ワイヤーフォーミングマシン	台	資	6.3	6.2	-	-
	砂処理・製品処理機械及び装置	台	資	4.4	4.9	-	-
	冷凍機・同応用製品			57.7	78.9	310.8	307.4
	一般冷凍空調用冷凍機	台	工	18.2	1.0	3.4	-
	パッケージ形エアコン	台	資	14.3	29.6	165.1	165.1
	チリングユニット	台	資	8.2	19.7	34.3	34.3
	冷凍・冷蔵ユニット（輸送機械用を除く）	台	工	8.9	10.5	61.4	61.4
	ファンコイルユニット	台	資	5.3	11.6	32.2	32.2
	エアハンドリングユニット	台	資	2.8	6.5	14.4	14.4
	金型			65.4	52.4	-	-
	プレス用金型	k g	資	16.4	13.1	-	-
	鍛造用金型	k g	資	17.7	14.2	-	-
	プラスチック用金型	k g	資	23.4	18.8	-	-
	ガラス用金型	k g	資	7.9	6.3	-	-
	機械工具			61.7	56.8	197.7	197.7
	特殊鋼切削工具	個	工	12.2	7.4	31.0	31.0
	超硬工具	千円	工	30.2	17.9	-	-
	空気動工具	台	資	19.3	31.5	166.7	166.7
	その他の一般機械・部品			655.3	270.8	229.8	216.8
	固定比減速機	k g	工	30.3	19.4	-	-
	歯車	k g	工	22.6	14.5	-	-
	スチールチェーン	k g	工	19.1	12.2	-	-
	デジタル・フルカラー複写機	台	資	10.6	19.0	13.0	-
	工業用ミシン	台	資	25.9	26.3	64.2	64.2
	軸受	千個	工	312.2	29.6	152.6	152.6
	一般用バルブ・コック	t	工	178.5	114.0	-	-
	自動調整弁	k g	工	44.5	28.4	-	-
	給排水栓類	k g	工	11.6	7.4	-	-
	(旧)電気機械工業			1488.5	1646.3	832.0	832.0
	電気機械工業			814.4	767.7	686.3	686.3
	電動機			20.8	19.0	-	-
	サーボモータ	台	工	13.8	13.2	-	-
	小形交流電動機	台	工	7.0	5.8	-	-
	産業用電気機械			72.6	57.8	44.4	44.4
	標準変圧器	台	資	4.3	3.9	44.4	44.4
	非標準変圧器	k V A	資	4.2	3.4	-	-
	電力変換装置	百万円	資	2.5	2.1	-	-
	アーク溶接機	台	資	27.1	17.2	-	-
	抵抗溶接機	台	資	4.0	2.5	-	-
	開閉制御装置	百万円	資	15.7	15.0	-	-
	プログラマブルコントローラ	台	工	6.6	5.9	-	-
	高圧開閉器	台	資	1.0	0.9	-	-
	配線用遮断器	台	建	5.8	5.5	-	-
	漏電遮断器	台	建	1.4	1.4	-	-
	民生用電気機械			257.5	230.2	244.3	244.3
	セパレート形エアコン	台	耐	131.3	127.8	144.7	144.7
	電子レンジ	台	耐	3.7	10.7	5.9	5.9
	電気がま	台	耐	18.4	25.4	26.7	26.7
	ジャーボット	台	耐	9.1	14.2	26.2	26.2
	食器洗い乾燥機	台	耐	18.8	18.4	12.3	12.3
	電気冷蔵庫	台	耐	76.2	33.7	28.5	28.5
	配線・照明用器具			300.3	305.1	316.1	316.1



業種・品目	項目	単位	特殊 分類 格付	生産指数	出荷指数	在庫指数	在庫率指数
				付加価値額 ウェイト	出荷額 ウェイト	在庫額 ウェイト	在庫額 ウェイト
	一般照明用電球	千個	非	10.8	6.7	3.4	3.4
	ハロゲン電球	千個	工	13.0	9.3	17.9	17.9
	蛍光灯(バックライトを除く)	千個	分割	23.2	44.0	33.6	33.6
	蛍光灯(バックライトを除く) (非耐久消費財)	千個	非	21.9	42.5	2.2	2.2
	蛍光灯(バックライトを除く) (その他用生産財)	千個	他	1.3	1.5	31.4	31.4
	H I Dランプ	千個	工	68.6	37.5	71.7	71.7
	一般用白熱灯器具	千個	耐	32.6	38.6	48.5	48.5
	特殊用白熱灯器具	千個	工	10.5	21.3	52.9	52.9
	蛍光灯器具	千個	分割	132.6	138.3	82.4	82.4
	蛍光灯器具(建設財)	千個	建	79.6	83.0	31.3	31.3
	蛍光灯器具(耐久消費財)	千個	耐	53.0	55.3	51.1	51.1
	高圧放電灯器具	千個	建	9.0	9.4	5.7	5.7
	電気計測器			11.4	8.2	16.6	16.6
	電気計器	個	分割	8.9	6.7	16.6	16.6
	電気計器(資本財)	個	資	2.6	2.1	5.1	5.1
	電気計器(工業用生産財)	個	工	6.3	4.6	11.5	11.5
	工業用計測制御機器	百万円	資	2.5	1.5	-	-
	電池			151.8	147.4	64.9	64.9
	酸化銀電池	千個	非	3.8	0.3	3.6	3.6
	アルカリマンガン乾電池	千個	非	32.6	23.8	4.9	4.9
	リチウム電池	千個	非	23.0	14.0	1.8	1.8
	リチウムイオン蓄電池	千A h	工	92.4	109.3	54.6	54.6
	情報通信機械工業			453.8	512.0	145.7	145.7
	通信機械			24.4	27.4	59.6	59.6
	陸上移動通信装置 (携帯電話、公衆用PHS端末を除く)	台	耐	19.5	23.6	59.6	59.6
	海上・航空移動通信装置	台	資	4.9	3.8	-	-
	民生用電子機械			251.1	399.2	86.1	86.1
	薄型テレビ	台	耐	192.0	288.5	-	-
	DVD-ビデオ	台	耐	59.1	110.7	86.1	86.1
	その他の情報通信機械			178.3	85.4	-	-
	プラズマモニター	台	資	53.9	25.8	-	-
	プロジェクタ	台	資	124.4	59.6	-	-
	電子部品・デバイス工業			220.3	366.6	-	-
	超小形電動機	台	工	0.7	0.9	-	-
	固定コンデンサ	千個	工	17.9	25.9	-	-
	通信・電子装置用スイッチ	千個	工	2.0	10.8	-	-
	コネクタ	千個	工	3.8	17.0	-	-
	電子回路基板	百万円	工	64.9	101.7	-	-
	PDPモジュール	百万円	工	122.8	189.7	-	-
	液晶素子	百万円	工	8.2	20.6	-	-
	輸送機械工業			488.8	529.9	252.5	227.8
	乗用車			105.1	150.6	117.5	97.5
	軽乗用車	台	耐	61.1	86.9	20.0	-
	小型乗用車	台	耐	44.0	63.7	97.5	97.5
	トラック			15.1	23.2	51.4	51.4
	小型トラック	台	資	4.3	6.8	10.8	10.8
	普通トラック	台	資	10.8	16.4	40.6	40.6
	自動車部品			275.8	251.5	35.8	31.1
	輸送機械用エアコン(乗用車用を除く)	台	工	3.6	5.5	31.1	31.1
	輸送機械用冷凍・冷蔵ユニット	台	工	67.0	1.1	4.7	-
	自動車用機関部品	百万円	工	30.6	28.3	-	-
	自動車用駆動伝導・操縦装置部品	百万円	工	90.5	87.8	-	-
	シャシー・車体部品	百万円	工	82.0	126.7	-	-
	自動車用警音器	個	工	2.1	2.1	-	-
	自転車			11.9	28.8	47.8	47.8
	完成自転車	台	耐	7.2	24.9	38.9	38.9
	電動アシスト自転車	台	耐	4.7	3.9	8.9	8.9
	鉄道車両			16.0	16.4	-	-
	鉄道車両	換算両	資	16.0	16.4	-	-
	その他の輸送機械			64.9	59.4	-	-
	特装ボデー	台	工	63.9	58.5	-	-
	フォークリフトトラック	台	資	1.0	0.9	-	-
	精密機械工業			69.2	49.2	18.5	16.9
	工業用計重機	台	資	16.5	10.6	-	-
	アネロイド形圧力計	個	資	4.1	3.0	5.8	5.8
	精密測定機	台	資	11.6	7.5	-	-

業種・品目	項目	単位	特殊 分類 格付	生産指数 付加価値額 ウェイト	出荷指数 出荷額 ウェイト	在庫指数 在庫額 ウェイト	在庫率指数 在庫額 ウェイト
	電磁気分析機器	台	資	17.3	13.0	11.1	11.1
	クロマト・分離・蒸留機器	台	資	0.5	0.3	-	-
	環境計測機器	台	資	2.0	2.0	1.6	-
	動的・構造物試験機	台	資	17.2	12.8	-	-
窯業・土石製品工業				183.9	139.9	169.9	169.9
	ガラス・同製品			72.3	44.9	124.6	124.6
	ガラス基礎製品	t	工	3.5	3.9	3.6	3.6
	ガラス製容器類	t	工	26.9	19.7	84.8	84.8
	板ガラス	換算箱	分割	20.1	9.5	30.4	30.4
	板ガラス（建設財）	換算箱	建	10.4	5.0	16.7	16.7
	板ガラス（工業用生産財）	換算箱	工	9.7	4.5	13.7	13.7
	安全ガラス	m <sup>2</sup>	分割	10.9	4.7	4.6	4.6
	安全ガラス（建設財）	m <sup>2</sup>	建	3.0	1.3	1.4	1.4
	安全ガラス（工業用生産財）	m <sup>2</sup>	工	7.9	3.4	3.2	3.2
	複層ガラス	m <sup>2</sup>	建	10.9	7.1	1.2	1.2
	セメント・同製品			78.5	71.6	-	-
	空洞コンクリートブロック	千個	建	3.5	2.3	-	-
	生コンクリート	m <sup>3</sup>	建	75.0	69.3	-	-
	陶磁器・ファインセラミックス			18.5	14.7	34.7	34.7
	電気用陶磁器	k g	工	1.9	2.2	13.6	13.6
	ファインセラミックス（機能材）	千個	工	10.9	8.1	11.3	11.3
	ファインセラミックス（一般構造材）	千個	工	5.7	4.4	9.8	9.8
	その他の窯業・土石製品			14.6	8.7	10.6	10.6
	ほうろう鉄器	t	建	3.0	2.3	2.0	2.0
	研削砥石	t	工	6.3	3.2	3.9	3.9
	せっこうボード	m <sup>2</sup>	建	5.3	3.2	4.7	4.7
化学工業				2032.5	1431.7	2017.5	1962.9
	化学肥料			29.6	8.4	7.5	7.5
	アンモニア	t	工	29.6	8.4	7.5	7.5
	無機薬品			17.2	9.0	20.8	14.4
	ふっ化水素酸	t	工	10.8	4.7	6.4	-
	工業用触媒	t	工	6.4	4.3	14.4	14.4
	高圧ガス			39.6	17.1	63.5	63.5
	フルオロカーボン	t	工	31.5	12.6	62.1	62.1
	炭酸ガス	t	工	8.1	4.5	1.4	1.4
	石油系芳香族			42.2	56.4	55.7	55.7
	純ベンゼン	t	工	5.2	15.2	9.5	9.5
	純トルエン	t	工	5.4	8.1	11.3	11.3
	キシレン	t	工	7.0	9.6	6.6	6.6
	パラキシレン	t	工	24.6	23.5	28.3	28.3
	環式中間物・合成染料			141.2	119.3	319.7	281.4
	合成染料	k g	工	12.9	14.0	108.4	108.4
	フェノール	t	工	72.3	51.0	115.7	115.7
	ビスフェノールA	t	工	26.0	25.0	38.3	-
	カプロラクタム	t	工	30.0	29.3	57.3	57.3
	有機薬品			194.1	169.1	147.6	137.7
	メラミン	t	工	18.4	7.8	36.3	36.3
	エチレン	t	工	13.9	40.0	9.9	-
	酸化エチレン	t	工	44.2	9.9	15.9	15.9
	エチレングリコール	t	工	30.5	10.6	40.5	40.5
	プロピレン	t	工	15.4	64.6	12.6	12.6
	合成アセトン	t	工	64.0	23.3	26.5	26.5
	ブタン・ブチレン	t	工	7.7	12.9	5.9	5.9
	プラスチック			203.2	151.8	819.3	819.3
	ポリスチレン	t	工	14.1	13.0	96.6	96.6
	ポリプロピレン	t	工	81.8	72.1	417.6	417.6
	不飽和ポリエステル樹脂	t	工	12.9	10.5	17.8	17.8
	アルキド樹脂	t	工	6.3	0.8	19.8	19.8
	酢酸ビニル（モノマー）	t	工	35.2	9.5	10.9	10.9
	ポリビニルアルコール	t	工	15.3	12.6	95.5	95.5
	塩化ビニル樹脂	t	工	19.6	17.3	31.7	31.7
	ふっ素樹脂	t	工	18.0	16.0	129.4	129.4
	合成ゴム			20.7	14.0	-	-
	合成ゴム	t	工	20.7	14.0	-	-
	油脂製品・界面活性剤			127.4	98.6	339.9	339.9
	浴用・手洗用石けん	t	非	20.5	13.8	117.2	117.2
	身体洗剤	t	非	6.5	5.0	25.6	25.6
	合成洗剤	t	非	33.9	25.7	67.3	67.3
	柔軟仕上げ剤	t	非	5.4	5.9	14.2	14.2

業種・品目	項目	単位	特殊 分類 格付	生産指数 付加価値額 ウェイト	出荷指数 出荷額 ウェイト	在庫指数 在庫額 ウェイト	在庫率指数 在庫額 ウェイト
	漂白剤	t	非	4.0	4.2	6.6	6.6
	陰イオン界面活性剤	t	工	15.5	10.5	22.3	22.3
	非イオン界面活性剤	t	工	41.6	33.5	86.7	86.7
	塗料・印刷インキ			134.4	184.9	243.5	243.5
	溶剤系合成樹脂塗料	t	分割	62.5	102.5	167.9	167.9
	溶剤系合成樹脂塗料（建設財）	t	建	24.2	21.5	25.8	25.8
	溶剤系合成樹脂塗料（工業用生産財）	t	工	38.3	81.0	142.1	142.1
	水系合成樹脂塗料	t	建	17.4	22.6	17.3	17.3
	無溶剤系合成樹脂塗料	t	分割	7.6	7.2	12.1	12.1
	無溶剤系合成樹脂塗料（建設財）	t	建	5.2	3.5	4.6	4.6
	無溶剤系合成樹脂塗料（工業用生産財）	t	工	2.4	3.7	7.5	7.5
	シンナー	t	工	7.2	11.1	8.8	8.8
	印刷インキ	t	工	39.7	41.5	37.4	37.4
	化粧品			141.0	111.4	-	-
	化粧品	千円	非	141.0	111.4	-	-
	医薬品			941.9	491.7	-	-
	医薬品	千円	非	941.9	491.7	-	-
	石油・石炭製品工業			141.3	848.2	440.1	439.3
	ガソリン	kl	分割	68.5	436.5	95.9	95.9
	ガソリン（非耐久消費財）	kl	非	47.9	307.3	58.5	58.5
	ガソリン（その他用生産財）	kl	他	20.6	129.2	37.4	37.4
	ナフサ	kl	工	8.1	38.2	0.8	-
	ジェット燃料油	kl	他	4.9	32.6	38.9	38.9
	灯油	kl	分割	10.5	65.8	58.8	58.8
	灯油（非耐久消費財）	kl	非	5.2	33.2	23.6	23.6
	灯油（その他用生産財）	kl	他	5.3	32.6	35.2	35.2
	軽油	kl	他	17.0	102.3	55.1	55.1
	A重油	kl	分割	14.0	73.2	65.2	65.2
	A重油（工業用生産財）	kl	工	6.8	32.3	41.7	41.7
	A重油（その他用生産財）	kl	他	7.2	40.9	23.5	23.5
	B・C重油	kl	分割	9.7	56.5	118.3	118.3
	B・C重油（工業用生産財）	kl	工	4.2	22.0	69.7	69.7
	B・C重油（その他用生産財）	kl	他	5.5	34.5	48.6	48.6
	アスファルト	t	建	1.7	10.9	7.1	7.1
	精製・混合原料油	kl	工	6.9	32.2	-	-
	プラスチック製品工業			368.0	331.1	465.4	465.4
	プラスチック製フィルム・シート	t	他	66.6	24.4	107.1	107.1
	プラスチック製板	t	建	7.0	7.3	65.5	65.5
	合成皮革	t	工	3.5	3.9	4.3	4.3
	プラスチック製パイプ	t	建	32.5	27.3	142.1	142.1
	プラスチック製継手	t	建	5.8	4.7	24.5	24.5
	プラスチック製輸送機械用部品	t	工	37.9	56.1	14.0	14.0
	プラスチック製電気通信用部品	t	工	38.9	50.3	3.3	3.3
	プラスチック製日用品・雑貨	t	非	41.9	37.0	13.4	13.4
	プラスチック製容器（中空成形）	t	工	78.3	81.4	4.2	4.2
	プラスチック製容器（中空成形以外）	t	他	30.4	10.8	21.0	21.0
	プラスチック製建材	t	建	4.5	4.3	24.9	24.9
	発泡プラスチック製品	t	分割	14.6	16.2	30.0	30.0
	発泡プラスチック製品（建設財）	t	建	5.5	5.8	18.0	18.0
	発泡プラスチック製品（工業用生産財）	t	工	9.1	10.4	12.0	12.0
	強化プラスチック製品	t	建	2.6	2.2	8.2	8.2
	プラスチック製異形押出製品	t	工	3.5	5.2	2.9	2.9
	パルプ・紙・紙加工品工業			182.5	168.8	124.6	124.6
	紙			18.9	22.9	41.3	41.3
	新聞巻取紙	t	工	7.2	10.7	15.7	15.7
	雑種紙	t	工	11.7	12.2	25.6	25.6
	板紙			112.8	93.4	72.0	72.0
	段ボール原紙	t	工	80.6	64.9	37.8	37.8
	紙器用板紙	t	工	21.8	19.2	18.3	18.3
	雑板紙	t	工	10.4	9.3	15.9	15.9
	紙加工品			50.8	52.5	11.3	11.3
	段ボールシート	千㎡	工	50.8	52.5	11.3	11.3
	繊維工業			258.6	241.9	766.7	766.7
	化学繊維			0.4	0.6	2.6	2.6
	ポリプロピレン長繊維	t	工	0.4	0.6	2.6	2.6
	紡績			31.9	29.6	51.7	51.7
	綿糸	t	工	8.2	6.4	18.0	18.0
	毛糸	t	工	8.6	11.7	18.1	18.1
	合成繊維紡績糸	t	工	15.1	11.5	15.6	15.6

業種・品目	項目	単位	特殊 分類 格付	生産指数 付加価値額 ウェイト	出荷指数 出荷額 ウェイト	在庫指数 在庫額 ウェイト	在庫率指数 在庫額 ウェイト
織物				70.3	84.6	314.0	314.0
綿織物		千m <sup>2</sup>	工	32.0	37.6	164.5	164.5
毛織物		m <sup>2</sup>	工	0.5	5.4	39.1	39.1
ビスコース繊維物		m <sup>2</sup>	工	2.3	2.2	2.7	2.7
合成繊維織物（短繊維）		千m <sup>2</sup>	工	21.3	25.8	52.2	52.2
タオル地		t	工	14.2	13.6	55.5	55.5
染色整理				48.0	27.6	157.6	157.6
綿織物染色整理		千m <sup>2</sup>	工	20.9	12.4	66.1	66.1
毛織物染色整理		千m <sup>2</sup>	工	1.3	0.6	10.3	10.3
合成繊維織物染色整理		千m <sup>2</sup>	工	8.0	4.4	30.5	30.5
ニット生地染色整理		千m <sup>2</sup>	工	14.3	8.2	48.9	48.9
毛布染色整理		千m <sup>2</sup>	非	3.5	2.0	1.8	1.8
衣類				29.2	20.6	47.6	47.6
ニット製下着		デカ	非	8.2	9.0	26.0	26.0
織物製外衣		点	非	21.0	11.6	21.6	21.6
その他の繊維製品				78.8	78.9	193.2	193.2
タフテッドカーペット		千m <sup>2</sup>	分割	65.4	63.2	175.2	175.2
タフテッドカーペット（建設財）		千m <sup>2</sup>	建	22.9	22.1	61.3	61.3
タフテッドカーペット（耐久消費財）		千m <sup>2</sup>	耐	42.5	41.1	113.9	113.9
不織布		k g	工	5.1	2.2	-	-
合成繊維網		k g	資	4.9	6.5	12.8	12.8
レース生地		m	工	3.4	7.0	5.2	5.2
食料品工業				521.5	517.4	62.3	62.3
加工食品				304.4	224.6	-	-
ハム・ソーセージ		t	非	29.0	32.4	-	-
かまぼこ・ちくわ		k g	非	1.0	0.7	-	-
食パン		t	非	54.6	36.3	-	-
菓子パン		t	非	105.5	70.2	-	-
麺類		t	非	23.7	17.9	-	-
ビスケット類		k g	非	8.3	6.6	-	-
米菓		t	非	3.6	2.1	-	-
チョコレート		t	非	57.0	38.3	-	-
冷凍調理食品		t	非	21.7	20.1	-	-
飲料				124.8	169.6	28.1	28.1
飲用牛乳		k l	非	15.0	18.8	-	-
清涼飲料（炭酸飲料を除く）		k l	非	7.8	10.2	28.1	28.1
ビール・発泡酒		l	非	72.8	118.0	-	-
清酒		k l	非	2.4	1.8	-	-
焼酎		k l	非	8.5	6.6	-	-
ウイスキー		k l	非	18.3	14.2	-	-
その他の食料品				91.1	121.5	34.2	34.2
味噌		k g	非	0.5	0.4	6.0	6.0
醤油		k l	非	1.7	1.6	-	-
砂糖		t	工	64.4	66.8	-	-
小麦粉		小麦粉 t	工	24.5	52.7	28.2	28.2
飼料				1.2	1.7	-	-
飼料		t	他	1.2	1.7	-	-
その他工業				568.5	397.9	363.3	355.5
ゴム製品工業				113.3	104.0	104.3	102.8
自動車用タイヤ		新ゴム量 t	分割	23.0	22.8	44.3	44.3
自動車用タイヤ（工業用生産財）		新ゴム量 t	工	16.2	15.5	17.7	17.7
自動車用タイヤ（その他用生産財）		新ゴム量 t	他	6.8	7.3	26.6	26.6
ゴムベルト		新ゴム量 t	工	36.2	33.3	42.4	42.4
工業用ゴム製品		新ゴム量 t	工	50.8	44.5	16.1	16.1
医療・衛生用ゴム製品		新ゴム量 t	他	3.3	3.4	1.5	-
皮革製品工業				11.3	12.2	2.1	2.1
革靴		足	非	11.3	12.2	2.1	2.1
家具工業				147.2	125.0	135.6	135.6
金属製机		個	資	22.2	17.1	13.1	13.1
金属製引出箱		個	資	3.0	2.1	14.8	14.8
金属製保管庫類・棚		個	資	5.7	4.1	31.7	31.7
流し台		個	建	12.8	9.2	2.3	2.3
ガス・調理台		個	建	3.1	2.1	0.4	0.4
システムキッチン		セット	建	88.2	82.3	10.6	10.6
木製棚		個	耐	12.2	8.1	62.7	62.7
木材・木製品工業				24.9	22.4	47.7	41.4
繊維板		千m <sup>2</sup>	分割	5.6	5.8	25.8	25.8
繊維板（建設財）		千m <sup>2</sup>	建	2.9	3.0	17.3	17.3
繊維板（工業用生産財）		千m <sup>2</sup>	工	2.7	2.8	8.5	8.5

業種・品目	単位	特殊分類格付	生産指数 付加価値額 ウェイト	出荷指数 出荷額 ウェイト	在庫指数 在庫額 ウェイト	在庫率指数 在庫額 ウェイト
パーティクルボード	m <sup>2</sup>	分割	6.9	5.0	11.1	11.1
パーティクルボード(建設財)	m <sup>2</sup>	建	2.2	1.6	5.2	5.2
パーティクルボード(工業用生産財)	m <sup>2</sup>	工	4.7	3.4	5.9	5.9
木質系パネル	m <sup>2</sup>	建	10.8	10.2	4.5	4.5
製材	m <sup>3</sup>	建	1.6	1.4	6.3	-
印刷業			222.4	92.0	-	-
とっ版印刷(活版印刷)	百万円	他	4.7	1.9	-	-
平版印刷(オフセット印刷)	百万円	他	210.2	87.0	-	-
おっ版印刷(グラビア印刷)	百万円	他	7.5	3.1	-	-
その他製品工業			49.4	42.3	73.6	73.6
マーキングペン	千本	分割	8.1	8.4	22.1	22.1
マーキングペン(非耐久消費財)	千本	非	3.2	4.1	10.9	10.9
マーキングペン(その他用生産財)	千本	他	4.9	4.3	11.2	11.2
クレヨン・パス・水彩絵の具	千本	非	5.7	3.9	51.5	51.5
ステンレス製魔法瓶	本	非	21.8	18.3	-	-
ガラス製魔法瓶	本	非	12.3	10.4	-	-
保温容器	本	非	1.5	1.3	-	-
公益事業			279.2	449.4	-	-
電力	千KWh		137.5	171.8	-	-
ガス	百万Kcal		141.7	277.6	-	-
機械工業			3810.5	3857.5	2583.1	2538.9
最終需要財			4922.6	5043.6	3715.6	3673.2
投資財			2237.6	2433.3	2246.5	2224.1
資本財			1253.6	1470.7	1374.9	1358.8
建設財			984.0	962.6	871.6	865.3
消費財			2685.0	2610.3	1469.1	1449.1
耐久消費財			824.8	1018.8	978.8	958.8
非耐久消費財			1860.2	1591.5	490.3	490.3
生産財			5077.4	4956.4	6284.4	6215.9
工業用生産財			4642.1	4409.7	5714.9	5647.9
その他用生産財			435.3	546.7	569.5	568.0

特殊分類格付については、下記のとおり省略して表記しています。

資本財 資  
 建設財 建  
 耐久消費財 耐  
 非耐久消費財 非  
 工業用生産財 工  
 その他用生産財 他  
 1つの品目を2つの財に分割しているもの 分割

## 5 接続指数

### (1) 生産指数

	製 造												
	鉄 鋼 業	非 鉄 金 属	金 属 製 品	一 般 機 械	電 気 機 械	情 報 通 信	電 子 部 品	輸 送 機 械	精 密 機 械	窯 業 ・ 化 学	石 油 ・		
	工 業	工 業	工 業	工 業	工 業	機 械 ・ デバイス	工 業	工 業	工 業	工 業	土 石 製 品	石 炭 製 品	
リンク係数	1.09147	1.19792	1.06858	1.19753	0.91474	1.17267	0.57438	0.72892	1.11621	1.11365	1.20540	1.09364	0.95168
平成 6 3 年	137.7	154.2	103.3	154.2	125.7	-	-	-	157.8	278.2	151.3	113.8	80.2
元 年	142.1	162.7	107.3	157.6	136.8	-	-	-	162.3	303.8	148.3	118.6	82.2
2 年	142.8	155.8	115.2	157.6	137.3	-	-	-	158.6	302.4	137.2	119.5	82.4
3 年	141.0	148.3	119.7	159.9	134.8	-	-	-	146.8	314.2	132.8	117.1	86.9
4 年	130.5	133.0	107.2	156.2	117.6	-	-	-	146.4	247.6	113.4	116.9	90.1
5 年	123.4	134.0	106.5	140.9	104.4	-	-	-	145.3	203.4	99.0	110.6	87.6
6 年	122.0	133.4	110.6	140.5	102.5	-	-	-	138.0	222.4	105.0	110.6	94.9
7 年	122.7	135.0	112.6	141.3	108.9	-	-	-	135.1	211.6	116.0	116.4	88.6
8 年	124.2	137.2	115.7	143.9	109.8	-	-	-	117.8	225.0	145.7	116.6	95.1
9 年	124.6	142.1	124.9	142.3	110.4	-	-	-	118.3	202.0	157.1	112.8	91.6
1 0 年	111.9	120.8	102.7	131.8	97.3	120.2	40.2	68.0	110.2	150.5	126.1	107.1	93.3
1 1 年	110.2	117.5	100.9	120.2	89.6	116.7	54.2	74.8	117.9	138.6	113.7	112.6	93.1
1 2 年	109.1	119.8	106.9	119.8	91.5	117.3	57.4	72.9	111.6	111.4	120.5	109.4	95.2
1 3 年	101.1	110.7	99.6	103.9	85.7	102.6	68.5	58.4	98.6	109.9	103.1	110.5	94.6
1 4 年	95.7	103.5	98.4	103.7	83.5	99.8	63.3	55.0	92.3	89.6	97.0	103.5	81.2
1 5 年	94.9	102.9	100.8	97.0	83.2	104.3	66.3	62.0	98.2	81.4	93.7	96.6	93.2
1 6 年	99.2	103.9	100.7	99.2	92.6	110.7	92.2	88.2	100.5	91.3	95.3	99.2	99.4
1 7 年	100.0	100.0	100.0	100.0	100.0	100.0	100.0	100.0	100.0	100.0	100.0	100.0	100.0
1 8 年	98.5	103.1	101.2	99.3	101.0	102.3	111.6	104.3	100.0	94.8	104.1	88.3	95.2
1 9 年	99.0	106.4	99.9	98.8	103.8	93.9	124.9	125.4	98.3	105.3	95.3	87.5	92.5
2 0 年	95.2	104.7	95.5	96.5	99.5	89.2	121.5	109.3	94.7	100.0	97.2	84.1	96.5

### (2) 生産者出荷指数

	製 造												
	鉄 鋼 業	非 鉄 金 属	金 属 製 品	一 般 機 械	電 気 機 械	情 報 通 信	電 子 部 品	輸 送 機 械	精 密 機 械	窯 業 ・ 化 学	石 油 ・		
	工 業	工 業	工 業	工 業	工 業	機 械 ・ デバイス	工 業	工 業	工 業	工 業	土 石 製 品	石 炭 製 品	
リンク係数	1.03184	1.08079	1.07549	1.20523	0.96097	0.97897	0.30398	0.75896	1.27768	1.24273	1.17560	1.04232	0.92497
平成 6 3 年	124.5	128.7	101.2	156.2	138.3	-	-	-	213.4	149.9	136.3	111.0	74.2
元 年	129.4	136.3	105.2	161.0	145.9	-	-	-	214.4	160.9	135.0	115.4	74.6
2 年	129.9	138.4	113.4	162.5	141.6	-	-	-	202.9	159.9	123.4	117.6	77.1
3 年	129.7	132.7	117.9	164.0	136.0	-	-	-	194.2	166.8	119.7	114.8	80.4
4 年	121.6	123.8	106.4	162.5	120.0	-	-	-	198.6	128.9	101.8	114.9	84.1
5 年	116.1	121.5	105.3	147.3	108.0	-	-	-	185.6	129.5	96.2	107.9	83.3
6 年	114.5	120.1	109.6	146.8	106.5	-	-	-	179.4	147.1	97.6	108.0	91.2
7 年	114.4	121.0	111.5	150.4	112.9	-	-	-	155.0	156.3	105.9	111.7	86.9
8 年	115.9	123.6	112.5	154.3	114.5	-	-	-	133.9	161.7	136.5	113.4	93.0
9 年	117.0	126.5	120.7	151.5	114.1	-	-	-	131.6	198.7	149.5	107.8	92.3
1 0 年	104.9	110.7	99.2	135.9	102.0	96.9	21.5	70.2	117.7	142.3	121.0	101.5	93.6
1 1 年	103.9	107.6	100.3	123.5	95.3	94.3	30.7	77.0	131.1	128.2	109.9	106.2	92.1
1 2 年	103.2	108.1	107.5	120.5	96.1	97.9	30.4	75.9	127.8	124.3	117.6	104.2	92.5
1 3 年	96.1	101.7	100.5	105.5	89.0	88.5	38.4	59.3	114.6	137.2	101.8	103.9	92.8
1 4 年	92.7	96.5	99.3	107.7	86.2	86.2	39.5	58.7	109.8	96.2	95.9	98.8	95.9
1 5 年	92.4	97.2	103.1	97.7	78.8	96.0	60.4	65.4	105.2	80.3	98.5	95.9	92.8
1 6 年	97.1	99.5	101.1	98.0	89.9	100.3	81.3	89.2	104.5	88.8	100.1	99.2	98.6
1 7 年	100.0	100.0	100.0	100.0	100.0	100.0	100.0	100.0	100.0	100.0	100.0	100.0	100.0
1 8 年	99.7	103.4	100.5	98.0	102.6	101.9	105.9	103.5	100.0	96.0	105.8	91.4	97.8
1 9 年	101.4	106.4	97.8	98.4	107.1	100.2	128.3	124.0	96.5	101.4	98.9	90.9	91.8
2 0 年	96.7	105.5	95.3	97.3	100.5	86.1	123.5	109.8	95.3	99.8	99.1	86.1	91.1

平成17年=100

プラスチック製品工業	ハルブ・紙・紙加工品工業	繊維工業	食料品工業	その他工業	産業						総合事業	公 益		機 械 (旧) 電 気 工業	機 械 工業	機 械 工業
					ゴム製品工業	皮革製品工業	家 具 工業	木 材 ・ 木 製 品 工業	印 刷 業 工業	その他製品工業		(参考)	(参考)			
1.10311	1.28206	2.09268	1.10977	1.26615	1.04632	1.28846	1.34779	1.64289	-	1.24554	1.08359	1.11628	1.11628	0.94310		
151.2	132.2	447.4	121.9	213.5	153.6	149.3	276.0	235.9	-	227.7	132.5	76.2	116.8	91.5		
144.7	132.1	439.3	125.8	226.3	167.0	173.3	295.3	243.6	-	226.9	136.6	77.4	123.0	92.7		
146.8	133.7	428.2	119.4	236.3	190.4	177.9	312.7	233.6	-	238.3	137.6	83.6	125.5	98.3		
148.5	136.7	412.3	121.9	220.8	174.4	180.5	274.5	224.9	-	229.6	136.9	101.6	124.2	100.4		
134.8	127.7	404.7	121.3	197.1	159.8	179.7	212.1	212.6	-	214.4	127.1	94.9	109.3	86.1		
129.4	119.2	360.8	116.1	186.9	152.1	169.3	207.8	202.4	-	190.7	120.6	93.4	105.3	90.5		
121.7	118.7	320.4	115.2	185.6	137.2	167.5	224.7	200.6	-	186.1	120.3	110.6	105.7	94.6		
113.1	120.1	313.7	112.6	177.6	155.7	153.1	195.7	193.4	-	177.7	120.7	111.9	106.6	90.6		
110.9	139.2	297.4	112.9	170.3	131.3	140.1	196.9	196.8	-	172.0	122.2	112.2	107.6	95.9		
115.7	142.1	291.7	111.1	166.5	132.3	118.9	191.5	179.2	-	182.3	122.7	112.7	108.7	98.3		
110.0	126.7	256.8	107.3	139.8	117.1	119.4	148.1	152.8	-	160.7	110.6	103.9	95.2	87.0		
110.6	130.3	237.3	109.8	130.5	105.6	120.3	125.3	171.8	-	147.2	109.3	110.8	94.2	91.6		
110.3	128.2	209.3	111.0	126.6	104.6	128.8	134.8	164.3	-	124.6	108.4	111.6	94.3	92.5		
90.9	106.8	182.9	107.9	116.7	99.6	122.1	130.1	143.8	-	109.1	100.8	105.6	87.5	85.9		
89.6	100.1	155.3	100.5	104.1	91.2	116.7	113.8	120.6	-	97.5	95.7	98.7	83.8	82.0		
91.5	102.7	149.1	98.2	104.9	102.5	113.4	103.7	112.6	107.7	95.9	94.9	91.6	86.4	86.5		
96.0	99.6	121.6	100.4	99.4	90.0	108.1	103.5	111.2	100.0	98.5	99.3	101.3	97.2	101.7		
100.0	100.0	100.0	100.0	100.0	100.0	100.0	100.0	100.0	100.0	100.0	100.0	100.0	100.0	100.0		
97.3	102.4	96.3	96.0	102.5	113.2	91.3	101.0	104.5	99.0	99.9	98.5	97.0	102.5	105.5		
97.3	98.1	92.9	95.3	103.9	120.8	88.7	94.3	102.2	100.7	112.9	99.3	110.9	104.8	108.0		
92.1	94.4	88.7	91.8	97.6	111.3	84.0	80.8	96.0	99.6	111.8	95.7	115.9	99.9	102.0		

平成17年=100

プラスチック製品工業	ハルブ・紙・紙加工品工業	繊維工業	食料品工業	その他工業	産業						総合事業	公 益		機 械 (旧) 電 気 工業	機 械 工業
					ゴム製品工業	皮革製品工業	家 具 工業	木 材 ・ 木 製 品 工業	印 刷 業 工業	その他製品工業		(参考)	(参考)		
0.97422	1.28297	2.16447	0.99708	1.24045	1.02675	1.26662	1.23301	1.68995	-	1.17148	1.03698	1.19195	0.88552	0.68042	
131.5	137.0	484.8	101.0	192.9	137.1	129.6	236.6	239.1	-	182.8	121.7	78.9	105.0	57.3	
127.5	138.9	542.8	103.9	204.1	142.3	145.0	258.6	249.3	-	182.2	126.0	80.1	108.7	58.9	
132.2	144.2	465.6	98.8	210.8	156.6	146.0	270.5	240.1	-	192.1	126.9	86.5	110.4	64.4	
141.0	148.1	448.3	101.3	202.1	151.4	151.9	245.2	237.3	-	183.6	127.4	105.0	110.5	67.9	
131.8	141.9	434.6	101.5	186.2	142.2	147.4	208.0	224.8	-	177.1	119.8	98.1	98.6	58.8	
124.9	138.7	392.2	100.1	171.3	133.0	140.2	188.2	203.5	-	162.7	114.9	97.6	94.4	60.6	
114.6	136.9	350.4	101.0	169.3	121.6	137.9	202.7	198.4	-	158.1	114.2	113.0	93.8	61.2	
104.7	139.6	347.0	100.4	161.0	122.8	135.0	180.3	187.6	-	153.2	114.1	115.6	93.5	60.6	
102.7	141.1	327.7	101.4	160.3	119.6	132.6	182.4	193.5	-	148.8	115.4	117.3	94.0	63.3	
106.7	142.0	314.3	102.4	158.3	125.7	114.1	180.6	172.4	-	160.7	116.6	118.5	97.3	68.2	
101.3	128.3	266.2	97.2	136.8	114.7	116.9	146.7	152.6	-	142.9	104.9	110.6	86.5	62.1	
100.1	132.8	238.7	99.2	126.3	106.1	118.3	116.1	173.7	-	129.3	104.3	117.2	88.1	67.0	
97.4	128.3	216.4	99.7	124.0	102.7	126.7	123.3	169.0	-	117.1	103.7	119.2	88.6	68.0	
81.6	102.5	179.9	99.1	114.6	99.0	120.2	119.6	144.0	-	103.8	96.9	114.3	83.2	65.1	
81.2	93.1	146.3	93.8	107.7	99.8	114.9	113.3	119.8	-	96.9	93.4	108.3	80.8	64.6	
87.6	103.1	135.5	102.6	106.0	109.1	113.2	104.2	114.5	107.7	93.4	92.4	91.8	82.2	78.1	
94.9	100.3	116.3	103.8	99.0	93.4	108.0	100.5	112.0	100.0	96.6	97.3	100.0	92.8	91.9	
100.0	100.0	100.0	100.0	100.0	100.0	100.0	100.0	100.0	100.0	100.0	100.0	100.0	100.0	100.0	
101.5	102.4	97.5	95.1	105.7	117.4	91.3	104.9	105.6	99.0	98.8	99.6	98.3	102.6	103.5	
102.6	96.0	94.8	94.1	106.1	120.4	88.6	98.3	100.5	100.7	113.4	101.7	109.4	108.6	114.3	
96.7	90.9	88.6	90.1	104.0	115.0	84.0	97.7	95.0	99.6	115.3	97.3	112.8	100.8	103.0	

(3) 生産者製品在庫指数

	製 造										
	工 業	鉄 鋼 業	非 鉄 金 属	金 属 製 品	一 般 機 械	( 旧 ) 電 気	輸 送 機 械	精 密 機 械	窯 業 ・ 土 石 製 品	化 学	石 油 ・ 石 炭 製 品
		工 業	工 業	工 業	工 業	機 械 工 業	工 業	工 業	工 業	工 業	工 業
リンク係数	1.18718	1.15447	1.49134	1.29229	1.53240	1.11009	1.12983	1.43661	0.92055	1.11448	0.71520
昭和 63年	115.9	107.8	120.6	154.9	160.0	72.3	230.7	387.3	188.8	91.7	65.2
平成 元年	119.7	104.1	129.7	159.1	177.1	78.8	215.8	464.3	177.7	101.6	57.3
2年	125.1	108.3	138.8	151.7	200.1	75.6	282.6	426.0	149.4	105.4	67.7
3年	148.4	121.2	145.9	156.6	245.8	92.9	466.2	459.9	161.8	126.2	83.6
4年	153.4	120.3	153.8	157.4	242.7	110.7	399.1	1018.1	160.1	137.2	80.9
5年	146.9	112.9	157.2	141.2	232.0	132.1	299.9	540.9	136.0	115.8	81.2
6年	136.3	111.9	169.7	133.4	222.7	117.9	294.0	555.8	101.4	103.8	80.5
7年	144.7	113.6	180.0	134.1	239.2	140.2	277.4	497.1	110.2	114.9	77.7
8年	141.7	113.4	175.8	132.8	237.7	149.2	208.0	407.1	116.0	113.3	76.9
9年	139.7	121.9	187.2	129.2	221.3	158.4	165.9	130.3	107.0	100.5	83.1
10年	136.1	126.6	179.3	139.7	199.5	129.4	156.5	124.6	108.8	111.6	76.3
11年	127.9	114.4	165.4	129.1	178.7	134.7	143.8	134.9	85.2	107.8	77.8
12年	118.7	115.4	149.1	129.2	153.2	111.0	113.0	143.7	92.1	111.4	71.5
13年	123.8	123.4	157.6	127.7	150.6	130.4	101.2	154.9	103.0	120.5	81.0
14年	107.2	106.6	132.7	116.0	123.5	100.5	91.2	155.2	91.2	112.1	71.5
15年	106.7	103.5	114.5	108.0	120.4	114.7	74.3	116.1	93.4	100.6	90.7
16年	100.5	103.1	106.8	102.5	108.9	96.6	87.1	98.6	87.0	95.3	95.3
17年	100.0	100.0	100.0	100.0	100.0	100.0	100.0	100.0	100.0	100.0	100.0
18年	97.0	96.8	97.7	94.3	109.2	92.7	103.3	79.0	88.2	93.7	95.2
19年	97.7	93.5	93.5	91.1	117.3	88.2	108.7	140.8	98.4	99.3	96.2
20年	100.5	97.4	97.4	108.7	124.5	80.8	86.4	154.2	98.8	98.9	94.3



平成17年=100  
業(参考)

プラスチック製品工業	バルブ・紙・紙加工品工業	繊維工業	食料品工業	その他工業						産業(参考)	機械工業
					ゴム製品工業	皮革製品工業	家具工業	木材・木製品工業	その他製品工業		
					0.97976	2.00463	1.46499	0.96273	1.22760		
128.7	74.6	214.9	79.4	162.3	157.9	145.5	322.9	103.1	131.3	115.9	108.9
124.2	70.2	203.8	87.8	168.3	156.7	102.2	421.4	94.7	140.9	119.7	117.8
146.4	112.5	210.7	91.0	168.3	94.1	87.3	493.6	92.4	154.6	125.1	124.6
164.5	218.1	218.7	94.5	185.1	90.3	102.2	559.8	105.0	162.5	148.4	159.0
160.6	220.1	239.5	91.0	137.6	120.4	111.1	154.5	117.0	172.9	153.4	170.2
147.9	225.5	215.2	97.1	125.7	126.6	91.4	125.1	108.9	168.4	146.9	176.5
138.7	226.1	179.3	100.0	128.7	117.8	98.9	147.5	116.0	160.8	136.3	164.7
135.8	225.1	182.7	116.1	138.4	176.0	91.4	161.4	122.1	169.7	144.7	182.2
132.8	215.7	162.6	104.0	138.5	120.8	113.1	163.9	126.5	167.0	141.7	182.2
129.2	228.1	171.7	98.7	130.6	125.3	77.3	167.4	140.5	157.0	139.7	178.7
116.1	244.2	179.8	93.1	137.1	73.1	171.4	154.9	155.0	151.3	136.1	153.7
113.8	212.1	152.1	92.4	126.8	70.4	100.0	137.6	162.1	147.8	127.9	149.6
98.0	200.5	146.5	96.3	122.8	79.0	128.8	145.2	116.4	141.3	118.7	124.9
91.6	140.5	144.2	98.9	129.9	136.7	118.3	154.3	99.5	133.5	123.8	134.9
85.9	109.1	126.0	101.1	121.4	141.6	118.5	134.3	89.7	122.9	107.2	107.8
84.3	114.5	124.0	103.6	106.6	100.6	105.6	108.4	106.6	111.7	106.7	114.0
84.0	97.3	110.6	112.3	104.8	110.4	114.5	103.4	95.8	104.9	100.5	102.7
100.0	100.0	100.0	100.0	100.0	100.0	100.0	100.0	100.0	100.0	100.0	100.0
99.0	105.7	84.8	67.2	114.3	145.8	88.8	102.9	103.5	98.6	97.0	103.1
93.3	98.1	80.7	61.9	113.4	157.5	85.1	96.3	95.3	95.0	97.7	107.2
87.7	98.7	83.2	62.6	113.4	165.6	78.6	90.5	96.7	93.4	100.5	106.9