

答 申 第 78 号  
平成 23 年 11 月 24 日

大阪府知事職務代理者  
大阪府副知事 小河 保之 様

大阪府環境審議会  
会長 奥野 武俊



化学的酸素要求量等に係る第7次総量削減計画及び総量規制基準について（答申）

平成22年12月1日付け環保第1962号で諮問のあった標記について、別添のとおり答申します。

化学的酸素要求量等に係る第7次総量削減計画  
及び総量規制基準について

(答申)

平成23年11月

大阪府環境審議会

# 目 次

|                                                |    |
|------------------------------------------------|----|
| はじめに                                           | 1  |
| 1 検討の背景                                        | 2  |
| 1-1 総量削減制度の概要と経過                               | 2  |
| 1-2 第7次水質総量削減の必要性                              | 2  |
| 2 大阪湾における水質の現状と課題                              | 5  |
| 2-1 大阪湾における水質の状況                               | 5  |
| (1) 水質濃度の現状と変遷                                 | 5  |
| (2) 環境基準の達成状況                                  | 7  |
| (3) 赤潮、貧酸素水塊                                   | 9  |
| 2-2 第6次総量削減計画の実施状況                             | 10 |
| (1) 汚濁負荷量の状況                                   | 10 |
| (2) 汚濁負荷削減対策の実施状況                              | 12 |
| 2-3 大阪湾における水質の課題                               | 14 |
| 3 大阪府における第7次水質総量削減計画の在り方について                   | 16 |
| 3-1 基本となる視点                                    | 16 |
| 3-2 削減目標量の設定について                               | 16 |
| 3-3 目標量達成のための施策について                            | 20 |
| 3-4 計画の効果的な推進について                              | 21 |
| 4 総量規制基準について                                   | 22 |
| 4-1 総量規制基準設定の概要                                | 22 |
| 4-2 総量規制基準の検討                                  | 22 |
| 4-3 総量規制基準                                     | 27 |
| 別表1 化学的酸素要求量についての総量規制基準に係るC値(案)                | 29 |
| 別表2 窒素含有量についての総量規制基準に係るC値(案)                   | 47 |
| 別表3 リン含有量についての総量規制基準に係るC値(案)                   | 59 |
| <参考>                                           |    |
| 1 水質規制部会における審議経過                               | 70 |
| 2 大阪府環境審議会委員・臨時委員                              | 71 |
| 3 大阪府環境審議会水質規制部会委員名簿                           | 73 |
| 4 化学的酸素要求量等に係る第7次総量削減計画<br>及び総量規制基準について(諮問)(写) | 74 |

## はじめに

大阪府においては、大阪湾の水質保全を図るため、水質汚濁防止法及び瀬戸内海環境保全特別措置法に基づき、総量削減計画を策定し、化学的酸素要求量（COD）、窒素含有量及びりん含有量に係る汚濁負荷量の削減に努めてきた結果、大阪湾の窒素濃度及びりん濃度については、水質環境基準レベルにまで水質が改善してきたが、CODについての水質環境基準の達成状況はなお十分とはいえない状況にある。

国においては、水質総量削減制度が適用される東京湾、伊勢湾、瀬戸内海におけるCOD、窒素含有量、りん含有量の水質改善対策を一層推進するため、第7次水質総量削減の在り方を中央環境審議会に諮問し、平成22年3月の答申では、東京湾、伊勢湾及び大阪湾においては、環境基準達成率が低く、しかも大規模な貧酸素水塊が発生しているため、今後も水環境改善を進める必要があるとの考え方が示された。

こうした動きを受け、第7次水質総量削減に対応する新たな総量削減計画の策定やCOD、窒素含有量及びりん含有量の総量規制基準の設定が必要となったことから、大阪府知事は、平成22年12月1日付けで、「化学的酸素要求量等に係る総量削減計画及び総量規制基準」について本審議会に対し諮問を行った。

本審議会では、「水質規制部会」を設置して本件の調査検討を進めることとし、計5回の部会を開催するとともに、同部会においてパブリックコメント手続きを行い、このたび部会報告がとりまとめられた。本審議会において、部会報告について審議したところ、報告のとおりとすることが適当との結論を得たので、ここに答申するものである。

## 1 検討の背景

### 1-1 総量削減制度の概要と経過

水質総量削減制度は、人口、産業等が集中し、汚濁が著しい広域的な閉鎖性水域の水質保全を目的として、排水基準（濃度規制）のみによっては水質環境基準の確保が困難である場合、当該水域の水質に影響を及ぼす汚濁負荷量の総量を一定量以下に削減しようとする制度であり、昭和53年に「水質汚濁防止法」（昭和45年法律第138号。以下「水濁法」という）及び「瀬戸内海環境保全特別措置法」（昭和48年法律第110号。以下「瀬戸内海法」という）の改正により導入された。

水質総量削減制度では、図1-1に示すように、瀬戸内海、東京湾及び伊勢湾を対象海域とし、COD、窒素含有量（以下「窒素」という）及びりん含有量（以下「りん」という）の3項目を削減の対象としている。その削減目標量及び削減の方途について、関係都府県（大阪府を含む20都府県）の知事が、環境大臣が示す総量削減基本方針に基づき、総量削減計画として定めることとされている。

CODについては、第1次から第6次までの水質総量削減が、それぞれ、昭和59年度、平成元年度、平成6年度、平成11年度、平成16年度、平成21年度を目標年度として実施されてきた。

一方、窒素及びりんについては、瀬戸内海においては、瀬戸内海法に基づき関係府県が定める指定物質削減指導方針により、りんについては昭和55年度から、窒素については平成8年度から、それぞれ削減指導が行われてきたところであるが、海域のCODの一層の改善と富栄養化の防止を図るため、第5次水質総量削減から、総量削減の対象として、新たに加えられたところである。

### 1-2 第7次水質総量削減の必要性

これまでの水質総量削減等に基づく対策が講じられた結果、大阪湾を除く瀬戸内海については、窒素及びりんの環境基準がほぼ達成されるに至り、CODレベルも他の指定水域と比較して低い状態となった。一方で、大阪湾、東京湾、伊勢湾については、環境基準達成率が低く、しかも大規模な貧酸素水塊が依然として発生している状況である。

こうした状況のなかで、国は第7次水質総量削減の在り方を中央環境審議会に諮問し、平成22年3月、中央環境審議会は、大阪湾を除く瀬戸内海については、現在の水質を維持あるいは悪化しないという観点から必要な対策を講じるとする一方で、大阪湾、東京湾、伊勢湾については、さらに水環境改善を進める必要があるとの答申を行った。



図1-1 水質総量削減制度の概要

こうした中央環境審議会の答申を踏まえ、環境大臣は、平成23年6月15日、「化学的酸素要求量、窒素含有量及びりん含有量に係る総量削減基本方針」（以下「総量削減基本方針」という）を定め、関係都府県に通知した。

水質規制部会では、この総量削減基本方針を受け、また、第6次水質総量削減までの取組みや大阪湾の水質の状況を踏まえ、大阪府における第7次総量削減計画及び総量規制基準について検討を行った。

## 2 大阪湾における水質の現状と課題

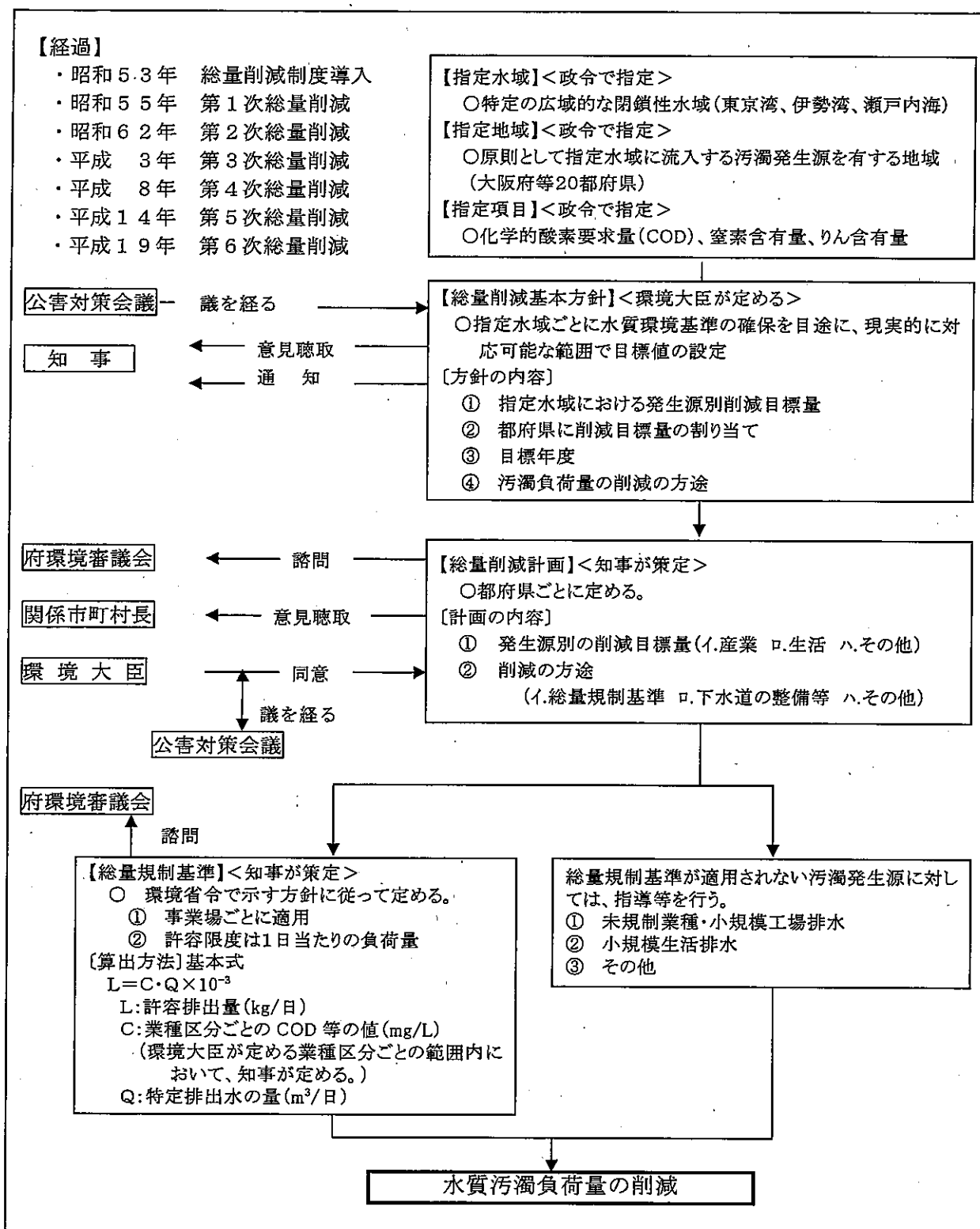
### 2-1 大阪湾における水質の状況

#### (1) 水質濃度の現状と変遷

##### ①COD

平成22年度の大阪湾におけるCOD濃度は、兵庫県による測定地点も含めた環境基準点（港湾域を除く）の年平均値で見ると、湾口部から湾奥部にかけて、A海域で2.4mg/L、B海域で3.3mg/L、C海域で3.7mg/Lとなっている。

また、大阪湾における昭和54年度から平成22年度までのCODの推移をみると、A海域、B海域、C海域ともに、緩やかではあるが低下傾向がみられるが、ここ数年は横ばいの状況となっている（図2-1）。

また、環境基準点以外にも多くの測定が行われている大阪湾再生推進会議による水質一斉調査では、大阪湾東側の海域を中心に、COD 5mg/Lを越える高い値が報告されている。（図2-4）

##### ②全窒素

平成22年度の大阪湾における全窒素濃度は、兵庫県による測定地点も含めた環境基準点（港湾域を除く）の年平均値で見ると、湾口部から湾奥部にかけて、Ⅱ海域で0.25mg/L、Ⅲ海域で0.39mg/L、Ⅳ海域で0.60mg/Lとなっている。

また、大阪湾における昭和54年度から平成22年度までの全窒素の推移をみると、Ⅱ海域、Ⅲ海域、Ⅳ海域ともに低下傾向がみられる（図2-2）。

##### ③全りん

平成22年度の大阪湾における全りん濃度は、兵庫県による測定地点も含めた環境基準点（港湾域を除く）の年平均値で見ると、湾口部から湾奥部にかけて、Ⅱ海域で0.028mg/L、Ⅲ海域で0.041mg/L、Ⅳ海域で0.060mg/Lとなっている。

また、大阪湾における昭和54年度から平成22年度までの全りんの推移をみると、Ⅱ海域、Ⅲ海域、Ⅳ海域ともに緩やかではあるが低下傾向がみられるが、ここ数年は横ばいの状況となっている（図2-3）。





図 2-1 COD年平均値の経年変化



図 2-2 全窒素年平均値の経年変化

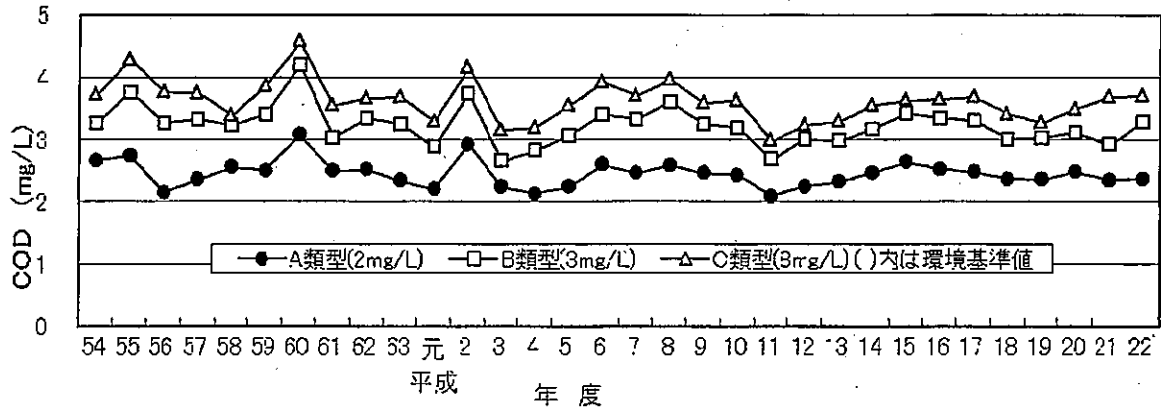

図 2-3 全りん年平均値の経年変化

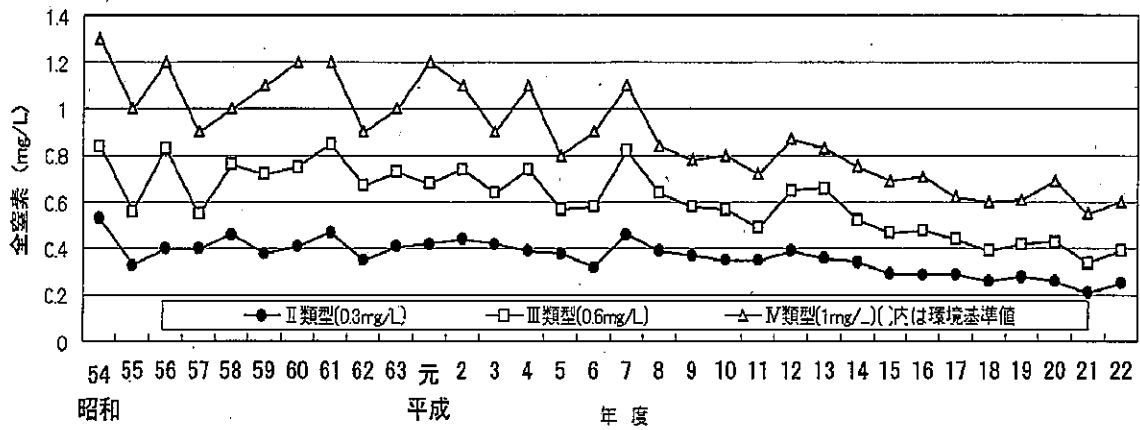

図2-4 大阪湾再生水質一斉調査 平成22年度調査結果(表層COD)

(2) 環境基準の達成状況

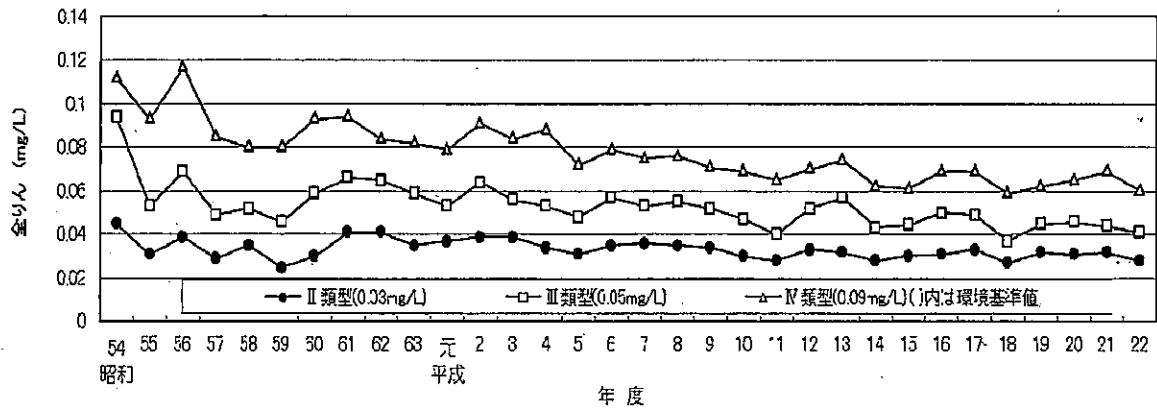
① COD

平成22年度の大阪湾におけるCODの環境基準達成率は、府測定地点では40%となっている(図2-5)。類型別にみると、湾奥側のC海域(環境基準値8mg/L、3地点)では全地点で達成しているが、B海域(環境基準値3mg/L、3地点)及びA海域(環境基準値2mg/L、6地点)では全地点で達成できていない。

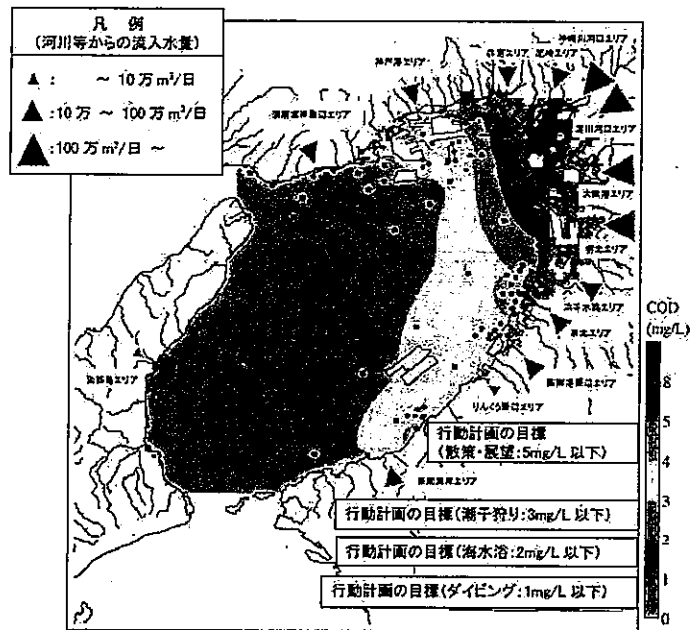
② 全窒素

平成22年度の大阪湾における全窒素の水域ごとの環境基準達成状況をみると100%となっている(図2-6)。

全窒素に係る環境基準が設定され、評価が開始された平成7年度は、3水域すべてで達成できていなかったが、その後の水質改善により、平成15年度に初めて3水域すべてで環境基準を達成し、以来、環境基準達成率は100%となっている。

③ 全りん

平成22年度の大阪湾における全りんの水域ごとの環境基準達成状況をみると100%となっている(図2-7)。

全りに係る環境基準が設定され、評価が開始された平成7年度以降、3水域のうち湾奥部のIV海域(環境基準値0.09mg/L)では環境基準を達成している。残りの2水域のうちIII海域(環境基準値0.05mg/L)も近年は環境基準

を達成しているが、湾口部に近いⅡ海域（環境基準値0.03mg/L）の濃度が環境基準値レベル付近で変動しており、年度によって環境基準達成率は66.7%～100%となっている。



図 2-5 CODの環境基準達成状況の推移

●: 環境基準点での達成率 = (府測定地点環境基準値以下地点数)/(府測定地点数) \* 100  
 □: 水域ごとの達成状況 = (達成水域数)/(類型指定水域数) \* 100



図 2-6 全窒素の環境基準達成状況の推移

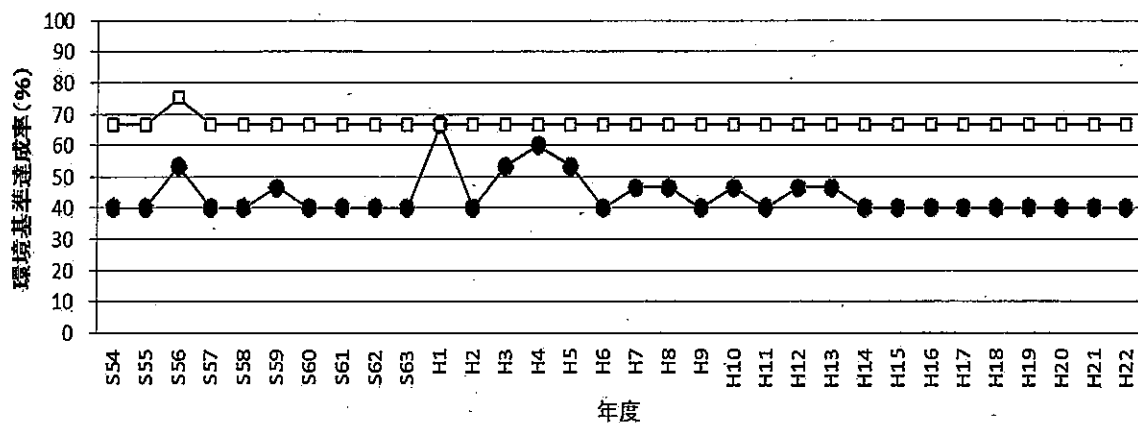

図 2-7 全りん環境基準達成状況の推移

### (3) 赤潮、貧酸素水塊

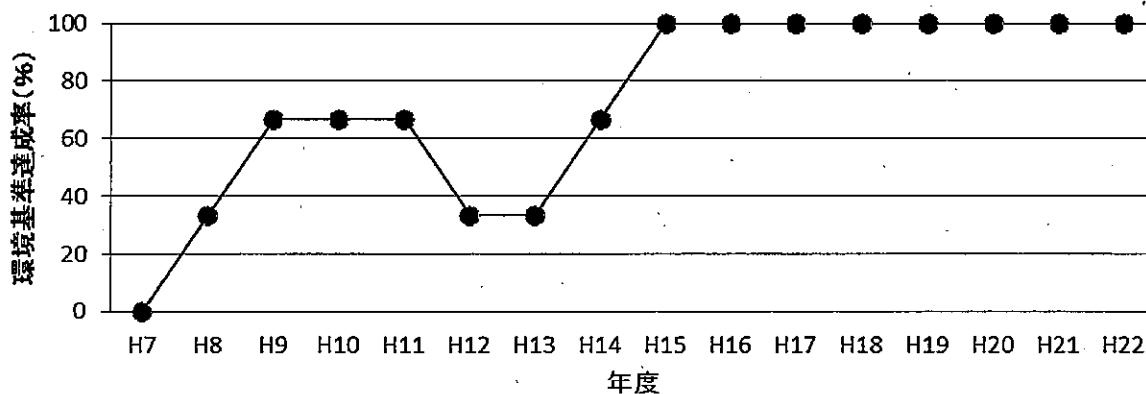
#### ① 赤潮

大阪湾における赤潮の発生件数は、昭和50年代後半は年間40件程度であったが、長期的には減少傾向にあり、近年においては年間20～30件程度で推移している（図2-8）。

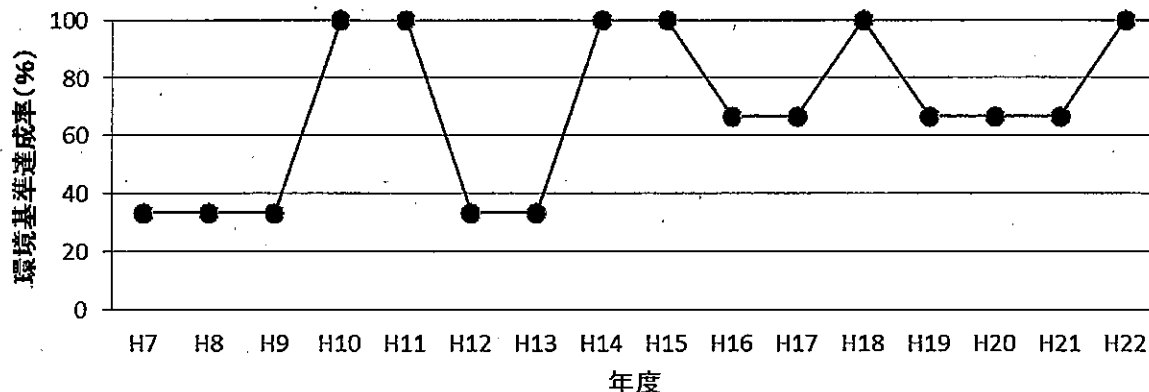

図2-8 大阪湾の赤潮発生件数の推移

#### ② 貧酸素水塊

大阪湾では、夏季を中心として成層化し、底層部分において貧酸素水塊が発生している。また、海底土砂の採取跡である海底の窪地の内部はヘドロが溜まり、夏場、貧酸素状態になり魚介類が生息できず、また、青潮の発生原因にもなっている。

大阪湾再生水質一斉調査の結果では、大阪湾東側の岸近くの海域で底層DOが低いと報告されている。（図2-9）

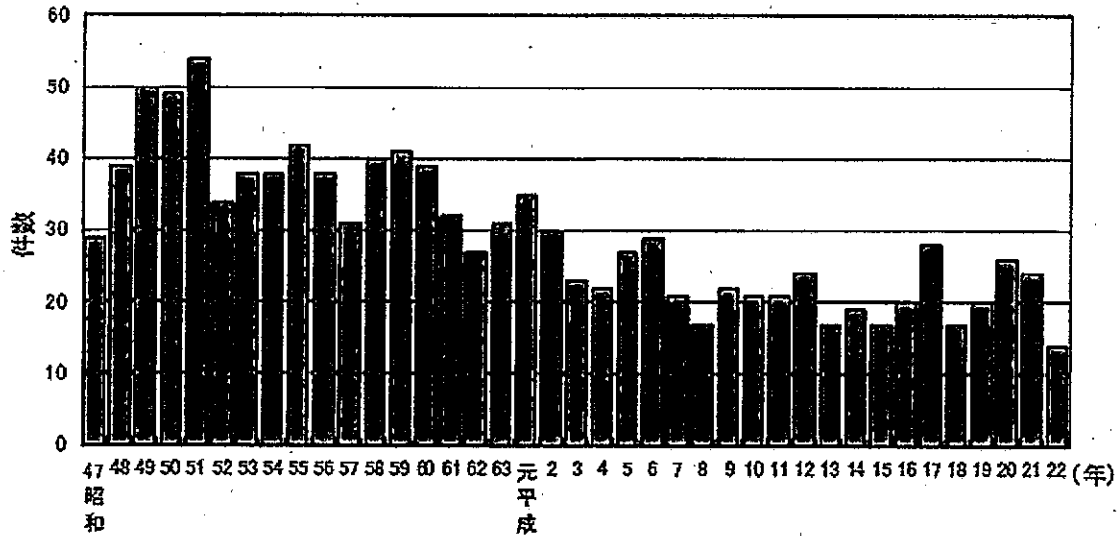
環境基準の検討が行われている底層の溶存酸素量（DO）で、最も低い値となる8月の平均値を、経年変化の傾向を見るために3年間の移動平均で見ると、貧酸素現象は長期的には改善の傾向がみられている。しかしながら、湾奥側のC海域では、近年悪化の傾向も見える。（図2-10）



図2-9 大阪湾再生水質一斉調査 平成22年度調査結果(底層DO)



図2-10 底層DO(8月)の経年変化(大阪府測定点3年間移動平均)

## 2-2 第6次総量削減計画の実施状況

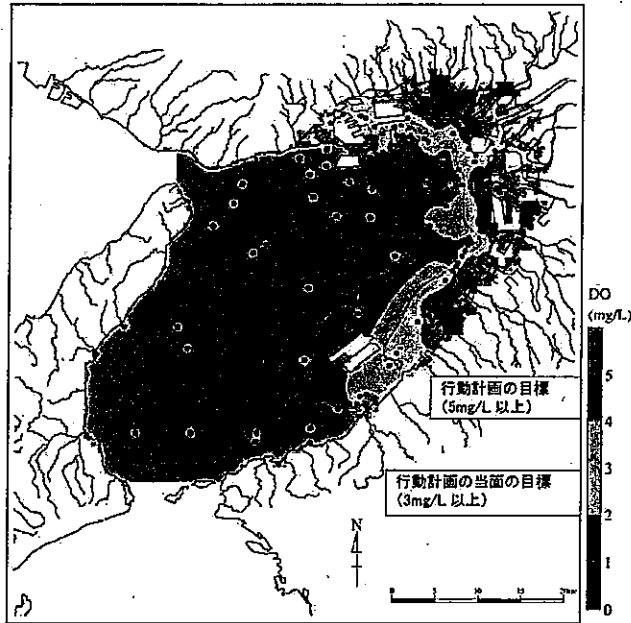
### (1) 汚濁負荷量の状況

大阪府域におけるCOD、窒素及びりんに係る汚濁負荷量の状況を以下に示す。

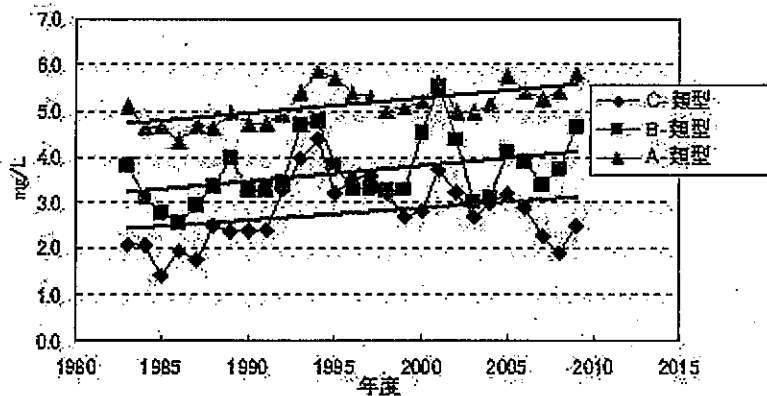
#### ① COD負荷量

平成21年度における汚濁負荷量は65t/日であり、第6次総量削減計画の削減目標値(76t/日)を達成している。

水質総量削減が開始された昭和54年度におけるCOD負荷量は大阪府域において190t/日であり、汚濁負荷削減対策の推進により、平成21年度までの削減率は66%となっている(図2-11)。

## ② 窒素負荷量

平成21年度における汚濁負荷量は61t/日であり、第6次総量削減計画の削減目標値（67t/日）を達成している。

平成11年度における窒素負荷量は大阪府域において90t/日であり、平成21年度までの窒素負荷量の削減率は32%となっている（図2-12）。

大阪府では、水質総量削減の指定項目に窒素が追加される以前から、窒素に係る汚濁負荷量を推計している。この結果によれば、平成6年度における汚濁負荷量は124t/日であり、平成6年度からの削減率は51%となっている。

## ③ リン負荷量

平成21年度における汚濁負荷量は4.0t/日であり、第6次総量削減計画の削減目標値（4.3t/日）を達成している。

平成11年度におけるりん負荷量は大阪府域において7.2t/日であり、平成21年度までのりん負荷量の削減率は44%となっている（図2-13）。

大阪府では、水質総量削減の指定項目にりんが追加される以前から、りんに係る汚濁負荷量を推計している。この結果によれば、昭和54年度における汚濁負荷量は14.0t/日であり、昭和54年度からの削減率は71%となっている。



図2-11 CODに係る汚濁負荷量の推移



図2-12 窒素に係る汚濁負荷量の推移

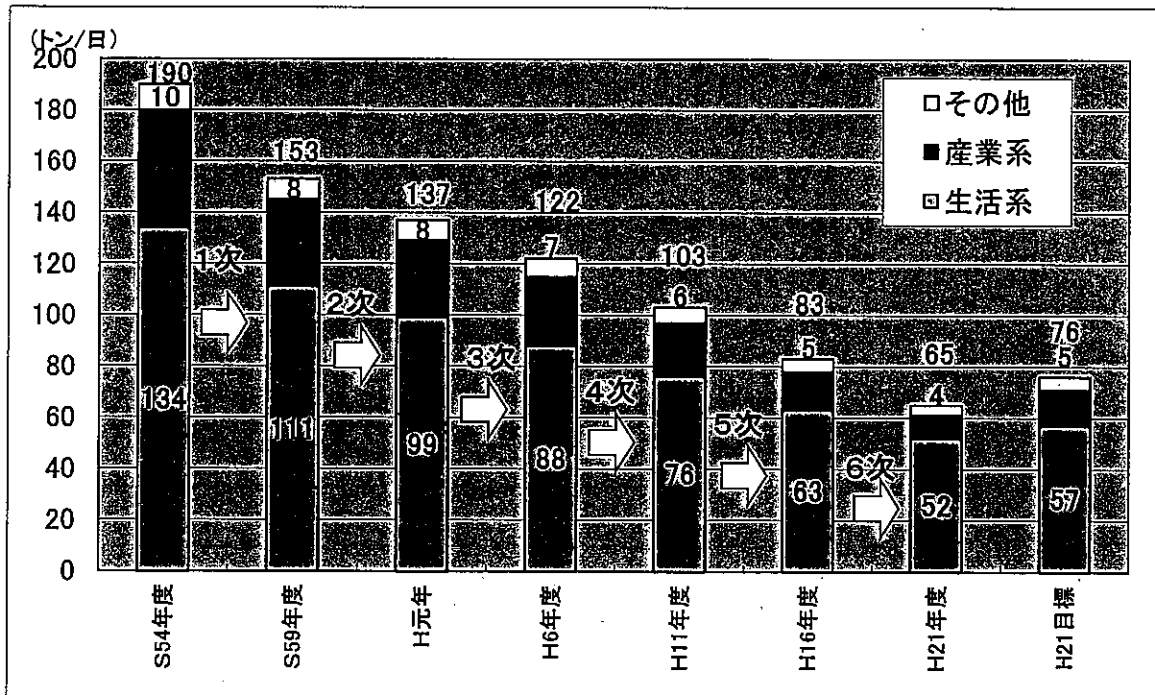

図2-13 りんに係る汚濁負荷量の推移

(2) 汚濁負荷削減対策の実施状況

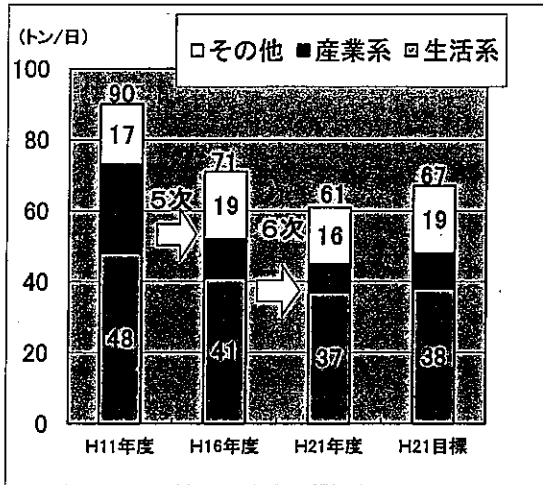
①生活系汚濁負荷量の削減対策

生活系汚濁負荷量を削減するため、「生活排水の100%適正処理」という目標達成に向けて、「大阪府生活排水処理実施計画」に基づき、下水道や合併処理浄化槽、農業集落排水施設などの生活排水処理施設の効果や経済性などを検討し、地域の実情に最も適した整備方策により、効率的かつ計画的な整備促進が図られてきた。その結果、大阪府域の生活排水処理率は向上しており、平成3年度の68.0%から平成22年度の93.3%まで増加している。(図2-14)

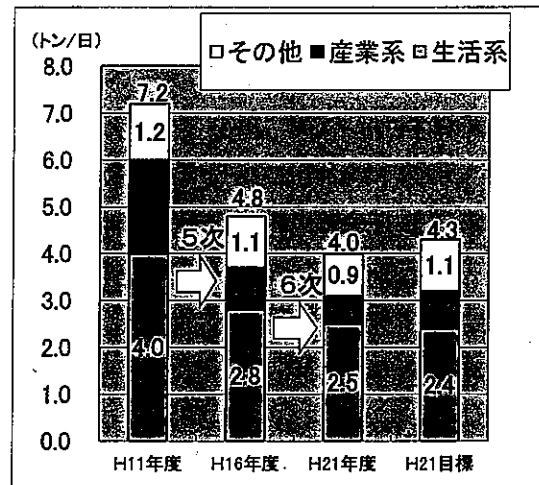
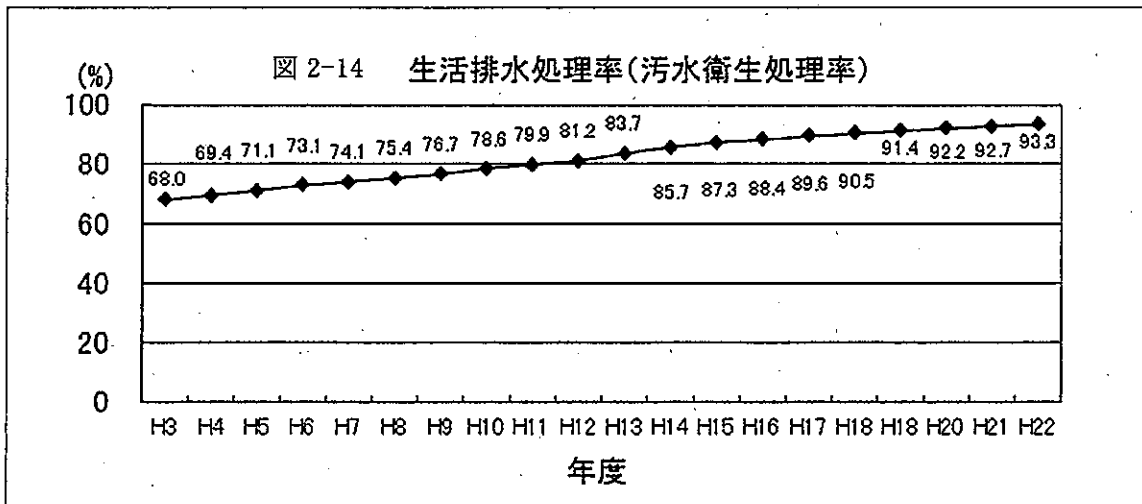

生活排水処理率 (汚水衛生処理率) : 生活排水を適正に処理している人口が全人口に占める割合

$$\text{生活排水処理率} = \frac{\text{水洗化・生活雑排水処理人口}}{\text{住民基本台帳人口} + \text{外国人登録人口}} \times 100$$

下水道については、普及率が昭和54年度の52.4%から平成22年度には94.3%に達している。また、高度処理（CODに係るものを含む）については、平成21年度末で、40処理場のうち12処理場が一部りん除去対応、14処理場では一部窒素・りん同時除去対応を行っており、高度処理人口普及率は、平成21年度には51%まで向上している。（図2-15）



図2-15 下水道普及率の経年変化

浄化槽については、浄化槽法の改正により、平成13年4月以降は、設置可能な浄化槽は生活雑排水とし尿を併せて処理する合併処理浄化槽のみとなっている。合併処理浄化槽設置整備事業補助金制度の活用により、第6次総量削減計画期間中に約1,000基が設置されている。

農業集落排水施設については、第6次総量削減計画期間中に、2地区（能勢町1地区、岸和田市1地区）で、漁業集落排水施設については1地区（岬町）で整備されている。

## ②産業系汚濁負荷量の削減対策

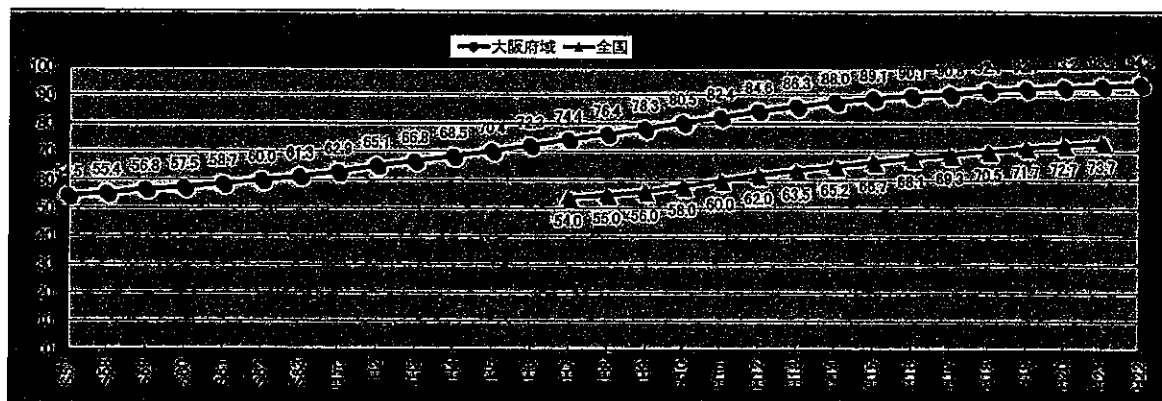
指定地域内事業場に対しては、総量規制基準の設定を行い、その遵守について指導を行っている。

また、総量規制基準が適用されない工場又は事業場に対しては、「水質汚濁防止法第3条第3項の規定による排水基準を定める条例」（昭和49年大阪府条例第8号）及び「大阪府生活環境の保全等に関する条例」（平成6年大阪府条例第6号）に基づく排水規制、立入検査、水質検査等の実施による排水基準の遵守指導を行うとともに、「窒素及びその化合物並びに磷及びその化合物に係る削減指導要綱」に基づく汚濁負荷量の削減指導を行っている。



表2-1 事業場指導の状況

|            | H17   | H18   | H19   | H20   | H21   | 合計     |
|------------|-------|-------|-------|-------|-------|--------|
| 立入検査事業場数   | 5,383 | 5,103 | 4,994 | 5,014 | 4,604 | 25,098 |
| うち総量規制基準適用 | 714   | 682   | 626   | 601   | 570   | 3,198  |
| 水質検査事業場数   | 1,909 | 2,024 | 2,121 | 1,782 | 1,933 | 9,769  |
| 改善命令       | 0     | 1     | 2     | 0     | 0     | 3      |

③その他系汚濁負荷量の削減対策

農地、畜産、養殖漁業からの負荷に関しては、それぞれ、「持続性の高い農業生産方式の導入の促進に関する法律」（平成11年法律第110号）、「家畜排せつ物の管理の適正化及び利用の促進に関する法律」（平成11年法律第112号）、「持続的養殖生産確保法」（平成11年法律第51号）に基づく指導等を行い、肥料施用量の低減等の取組が実施されている。

④汚濁負荷削減以外の対策の実施状況

①～③の各発生源に対する負荷削減対策のほか、健全な水循環の回復に向けた取組により水質の改善を図るため、森林整備、河川における直接浄化施設の設置、下水高度処理水の河川への還元、干潟造成などの取組を行っている。

また、底質改善を図るため、第6次総量削減計画期間中に神崎川、寝屋川、木津川運河、大正内港等において底泥の浚渫や覆砂を行っている。

加えて、河川及び海域のモニタリングの実施や、負荷削減のための技術開発や調査研究の推進などの取組を行っている。

2-3 大阪湾における水質の課題

大阪湾の水質の改善に向けた課題をまとめると、以下のとおりである。

○ これまでの総量削減計画により汚濁負荷量は削減されてきたが、大阪湾におけるCODの環境基準の達成率は改善されていない。

この要因としては、栄養塩類の底質からの溶出や陸域からの流入による水域内での植物プランクトンの増殖、いわゆる内部生産が挙げられる。大阪湾の場合、年平均で見るとCODの約3割、特にプランクトンの活動が活発になる夏期には6～7割が、内部生産に由来するものとなっている。このため、内部生産、すなわちプランクトンの増殖につながる栄養塩（窒素、りん）の流入削減

を引き続き進める必要がある。

○ 夏季を中心として貧酸素水塊が発生し、湾奥側のC海域では近年その程度が悪化する傾向も見える。海底土砂の採取跡である大規模な窪地は貧酸素水塊が発生する要因の一つとなっている。底層DOの環境基準化が検討されていることもあり、今後とも注意して状況を把握する必要がある。

○ 一方、近年、特にA海域では冬場を中心として貧栄養を指摘する声がある。ノリの養殖時期である10月から3月の溶存無機態窒素の値（平成21年度）は、泉州沖で（社）日本水産資源保護協会がのりの養殖に最低限必要な栄養塩濃度として水産用水基準で示す0.07mg/Lを下回っている。なお、同時期のりん酸性りんの濃度は、水産用水基準ののりの養殖に最低限必要な溶存無機態りん0.007mg/Lを上回っている。栄養塩類の管理方策については、環境省が平成22年度からの3年間で播磨灘北東部海域、三河湾などをモデル地域として検討を行っており、将来の大阪湾の栄養塩類の管理方策の検討のために知見の集積に努めていく必要がある。



図2-16 溶存無機態窒素の濃度  
(平成21年度10~3月)



図2-17 りん酸性りんの濃度  
(平成21年度10~3月)

### 3 大阪府における第7次水質総量削減計画の在り方について

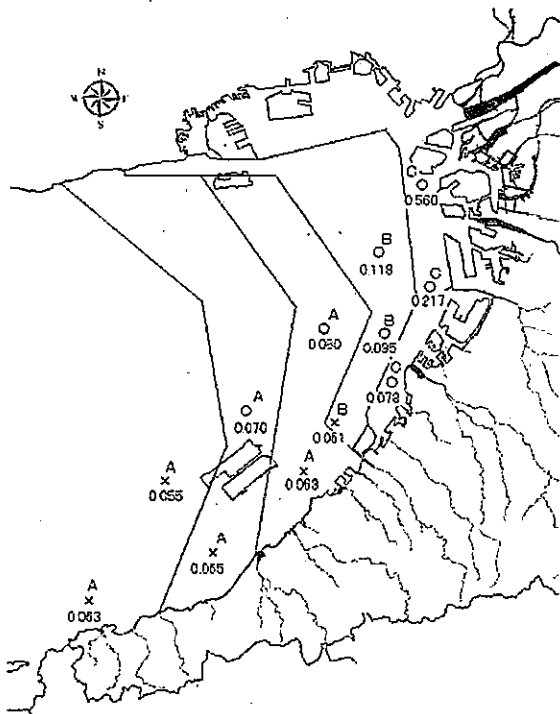
#### 3-1 基本となる視点

環境大臣が策定した総量削減基本方針を受け、また、大阪湾に関する現状と課題を踏まえて、以下に示す基本的考え方に立って、大阪府における第7次総量削減計画についての検討を進めるべきである。

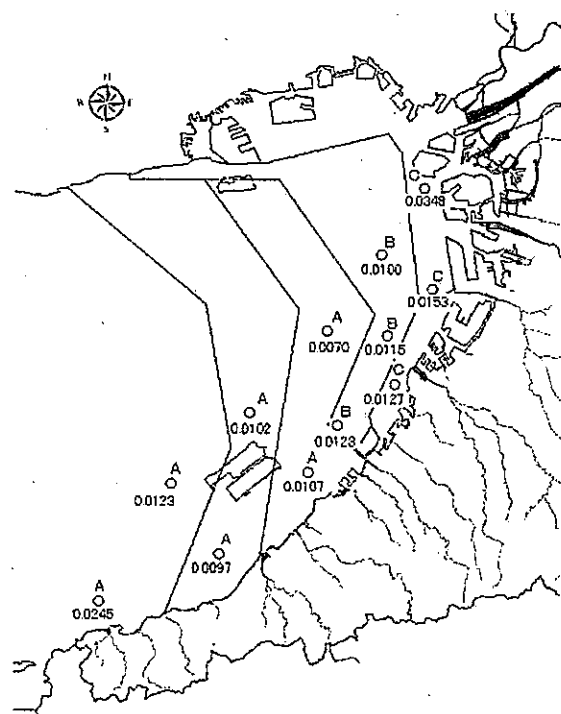
- 大阪府域からの汚濁負荷量がこれまでに段階的に削減されてきたが、COD濃度の改善は緩やかで、その環境基準達成率の向上にまで至っていないことや、夏季を中心として貧酸素水塊が発生し、湾奥部では近年、その程度が悪化する傾向も見えることから、水環境のさらなる改善を図るため、生活排水に伴う負荷の削減を中心に、引き続き負荷量の削減を図ることが必要である。
- 閉鎖性海域である大阪湾の水質には、大阪湾内での内部生産（プランクトンの増殖）や底質からの溶出などの様々な要因が複雑に関係しているため、CODや内部生産につながる栄養塩（窒素、りん）の陸域からの汚濁負荷量の削減に加えて、干潟・藻場の保全・再生など大阪湾が有する自然浄化機能を高める取組み等の、大阪湾の水質改善に関連する幅広い取組みをあわせて推進することが必要である。
- 特に、第7次水質総量削減においては、平成22年3月の中央環境審議会答申及びこれを受けた環境大臣による総量削減基本方針において、瀬戸内海の中でも大阪湾に着目した対策の必要性が第6次水質総量削減に引き続き指摘されており、大阪湾再生の取組みとも連携し、大阪湾集水域において、他府県・市町村をはじめ、住民、NPO、企業等の各主体と協働し、一体となった取組みを進めることが必要である。

#### 3-2 削減目標量の設定について

総量削減基本方針では、大阪湾に係る発生源別、府県別の削減目標量が次のとおり示されている。

なお、目標年度は平成26年度である。

① 化学的酸素要求量

表3-1 大阪湾に係る発生源別の汚濁負荷量（単位：トン／日）

|      | 削減目標量 | 平成21年度における量 |
|------|-------|-------------|
| 生活排水 | 80    | 83          |
| 産業排水 | 26    | 26          |
| その他  | 10    | 9           |
| 総量   | 116   | 118         |

表3-2 大阪湾に係る府県別の汚濁負荷量（単位：トン／日）

|      | 削減目標量 | 平成21年度における量 |
|------|-------|-------------|
| 京都府  | 18    | 18          |
| 大阪府  | 65    | 65          |
| 兵庫県  | 19    | 20          |
| 奈良県  | 14    | 15          |
| 和歌山県 | 0.5未満 | 0.5未満       |
| 総量   | 116   | 118         |

② 窒素含有量

表3-3 大阪湾に係る発生源別の汚濁負荷量（単位：トン／日）

|      | 削減目標量 | 平成21年度における量 |
|------|-------|-------------|
| 生活排水 | 59    | 61          |
| 産業排水 | 15    | 15          |
| その他  | 29    | 28          |
| 総量   | 103   | 104         |

表3-4 大阪湾に係る府県別の汚濁負荷量（単位：トン／日）

|      | 削減目標量 | 平成21年度における量 |
|------|-------|-------------|
| 京都府  | 15    | 16          |
| 大阪府  | 61    | 61          |
| 兵庫県  | 18    | 18          |
| 奈良県  | 9     | 9           |
| 和歌山県 | 0.5未満 | 0.5未満       |
| 総量   | 103   | 104         |

③ リン含有量

表3-5 大阪湾に係る発生源別の汚濁負荷量（単位：トン／日）

|      | 削減目標量 | 平成21年度における量 |
|------|-------|-------------|
| 生活排水 | 3.9   | 4.4         |
| 産業排水 | 1.4   | 1.5         |
| その他  | 1.3   | 1.3         |
| 総量   | 6.6   | 7.2         |

表3-6 大阪湾に係る府県別の汚濁負荷量（単位：トン／日）

|      | 削減目標量  | 平成21年度における量 |
|------|--------|-------------|
| 京都府  | 1.2    | 1.2         |
| 大阪府  | 3.6    | 4.0         |
| 兵庫県  | 1.1    | 1.2         |
| 奈良県  | 0.7    | 0.8         |
| 和歌山県 | 0.05未満 | 0.05未満      |
| 総量   | 6.6    | 7.2         |

総量削減計画においては、国の示した削減目標量を踏まえ、COD、窒素及びびりんの3項目それぞれについて、生活排水・産業排水・その他の3つに区分した発生源別の削減目標量（1日あたりに発生する汚濁負荷量をこの値にまで削減するという値）を設定することとなっている。

この削減目標量については、人口及び産業の動向、汚水又は廃液の処理の技術の水準、下水道や合併処理浄化槽などの生活排水処理施設の整備の見通し等を勘案し、実施可能な範囲における削減努力を前提に定めることとされている。

大阪府における第7次総量削減計画での発生源別の削減目標量の設定に当たっては、COD、窒素及びびりんの汚濁負荷量の削減に係る技術的水準の現状及び今後の見通し等を踏まえるとともに、これまでとられた対策努力、対策の難易度、費用対効果、除去効率の季節変動等も勘案し、全体として効率的な削減が図られるよう、削減目標量の設定を行うべきである。

産業排水については、これまでの窒素及びびりに係る削減指導や第6次までの総量削減の結果、段階的に規制の強化が行われており、着実に削減が進められてきた。生活排水についても同様に削減されてはいるが、依然として、各項目ともに汚濁負荷量に占める割合が大きくなっている。このため、生活排水の負荷の削減を中心として削減目標量の設定を行うべきである。

以上の背景、考え方をもとに、表3-7に示す方法により目標年度における予測負荷量の算定を行った。

表3-7 予測負荷量の算定方法

|          |           |                                                                   |
|----------|-----------|-------------------------------------------------------------------|
| 指定地域内事業場 | 下水処理場     | 予測負荷量＝設定水質×予測排水量<br>設定水質：処理場ごとに処理方法や実績を勘案して設定<br>排水量：近年の実績の推移から設定 |
|          | し尿処理場     | 予測負荷量＝平成21年度実績×予測人口／平成21年度人口<br>予測人口：近年の実績の推移から設定                 |
|          | 工場・事業場    | H21年度実績負荷量                                                        |
|          | 浄化槽       | 予測負荷量＝平成21年度実績×予測人口／平成21年度人口<br>予測人口：近年の実績の推移から設定                 |
| 非特定発生源   | 小規模浄化槽雑排水 | 予測人口×負荷量原単位×(1－除去率)                                               |
|          | 小規模未規制    | H21年度実績負荷量                                                        |
|          | 畜産        | 予測飼育頭数×負荷量原単位×(1－除去率)                                             |
|          | 土地        | 予測面積×原単位                                                          |
|          | 養殖        | 予測収穫量×(増肉係数－1)×予測投餌量×含有率                                          |

予測負荷量の算定結果から、発生源別の削減目標量は下記のとおりとすることが適当である。

① 化学的酸素要求量

表3-8 発生源別の削減目標量（単位：トン／日）

|      | 削減目標量 | 平成21年度における量 |
|------|-------|-------------|
| 生活排水 | 51    | 52          |
| 産業排水 | 9     | 9           |
| その他  | 5     | 4           |
| 総量   | 65    | 65          |

② 窒素含有量

表3-9 発生源別の削減目標量（単位：トン／日）

|      | 削減目標量 | 平成21年度における量 |
|------|-------|-------------|
| 生活排水 | 36    | 37          |
| 産業排水 | 8     | 8           |
| その他  | 17    | 16          |
| 総量   | 61    | 61          |

### ③ りん含有量

表3-10 発生源別の削減目標量（単位：トン／日）

|      | 削減目標量 | 平成21年度における量 |
|------|-------|-------------|
| 生活排水 | 2.1   | 2.5         |
| 産業排水 | 0.6   | 0.6         |
| その他  | 0.9   | 0.9         |
| 総量   | 3.6   | 4.0         |

#### 3-3 目標量達成のための施策について

総量削減基本方針では、汚濁負荷量の削減の方途として、下水道整備を促進するなど計画的な生活排水対策の推進、合流式下水道の改善、総量規制の遵守による指定地域内事業場からの負荷削減、小規模・未規制事業場等に対する汚濁負荷の削減指導、環境保全型農業の推進、情報発信や啓発等を通じた理解と協力の促進などが示されている。

大阪府における第7次総量削減計画においては、基本方針や第6次までの取り組み、大阪湾の水質の現状を踏まえ、発生源ごとに次に掲げる施策を中心に取り組みを推進することが必要である。

##### (1) 生活排水に係る汚濁負荷量削減対策

汚濁負荷量に占める割合の大きい生活排水についての対策を、重点的かつ効率的に進めていくため、市町村と協力しながら、地域の実情に応じ、下水道や合併処理浄化槽、農業集落排水施設等を適切に選択し、生活排水処理施設の計画的な整備を促進する。

また、排水処理の高度化の促進並びに適正な維持管理の徹底等の生活排水対策を計画的に推進することにより、汚濁負荷量の削減を図る。

さらに、毎年2月の「大阪府生活排水対策推進月間」を中心とした啓発等により、家庭からの生活排水対策を促進する。

##### (2) 産業排水に係る汚濁負荷量削減対策

指定地域内事業場については、業種等の実態、排水処理技術水準の動向、過去の汚濁負荷量の削減努力、費用対効果等を勘案し、公平性の確保に努めながら適切な総量規制基準を定め、その遵守を徹底することにより負荷量の削減を図る。加えて、小規模事業場等に対しても、上乘せ排水基準の遵守徹底や削減指導を行う。

##### (3) その他の発生源に係る汚濁負荷量削減対策

農地からの負荷削減対策として、「大阪エコ農産物認証制度」の活用により、農薬や肥料の施用量の低減を図る。また、畜産排水については、家畜排せつ物の適正な処理の推進等により、汚濁負荷量の削減を図る。

総量削減基本方針では、あわせて、その他汚濁負荷量の総量の削減に関し必要な事項として、干潟・藻場の保全・再生、底泥除去等の底質改善、水生生物の安定的な漁獲の一層の推進などの必要な諸施策を講ずることとの考え方が示されている。このため、「大阪湾再生行動計画」（平成20年11月改訂）の推進など、大阪湾の集水域に関係する国の機関や自治体をはじめ、NPOなどあらゆる主体が互いに連携・協力して、大阪湾の再生を図る取組みなどをより一層進めていく必要がある。また、大阪湾に関する学習の機会の提供やパブリックアクセスの向上など、大阪湾についての関心を高める取組みも重要である。

#### 3-4 計画の効果的な推進について

総量削減計画の進行管理のため、昭和54年度から毎年、発生負荷量管理等調査が実施されている。これを活用した進行管理・点検評価システムについて、計画に記載すべきである。



## 4 総量規制基準について

### 4-1 総量規制基準の設定の概要

総量規制基準は1日当たりの平均的な排出水の量が50m<sup>3</sup>以上の法で定める工場・事業場に対し適用され、その基準値は、各工程の業種及びその他の区分ごとに設定されたC値と特定排出水の届出最大水量(Q)の積により算出される負荷量の総和(L[kg])により、1日当たりの許容排出負荷量として表される。

$$L = \sum (C \cdot Q \times 10^{-3})$$

L : 当該事業場の総量規制基準値 (kg/日)

C : 業種区分ごとに設定する値 (mg/L)

Q : 当該事業場の業種区分ごとの特定排出水 (排出水のうち、専ら冷却用、減圧用その他の用途でその用途に供することにより汚濁負荷量が増加しないものに供された水以外のもの。) の量 (m<sup>3</sup>/日)

C値については、さらに、工場・事業場が設置された時期や特定排出水が増加した時期により分類し、区分され、処理技術の水準等を踏まえ、国により、その範囲が示されている。

それぞれのC値の設定に当たっては、都府県が地域の状況等を踏まえ、国の示した範囲内で設定することとなっている。

### 4-2 総量規制基準の検討

第7次総量規制基準について、中央環境審議会答申では「在り方答申では、指定地域内事業場に係る汚濁負荷量に関しては、6次にわたる総量規制基準の適用によりかなりの削減が図られてきており、こうした実績を踏まえ、処理技術動向も考慮しつつ、これまでの取組が継続されていく必要があるとされている。今回の見直しはこうした考え方にに基づき、現状よりも悪化させないなどの趣旨で行うものである。」とされ、業種等の区分や時期区分は変更しないとしている。総量規制基準の設定については、このことに十分留意するとともに、以下の基本的な方針に基づき、第6次までの総量規制基準の設定状況や府域における排出及び処理の実態等を勘案して、設定することとした。

#### (1) 業種等の区分の基本的考え方

第6次総量規制基準では、国においては、215の業種が定められ、その215業種について、基準の適用対象となった時期等によりさらに区分し、C値の範囲を告示している。大阪府では、特定業種について排水量ランクで区分を分けるなど、府域における排出実態を考慮して、さらに細分化を行い、C値を告示している。

表 4-1 第 7 次総量規制基準における業種等の区分数

|       | COD       | 窒素含有量     | りん含有量     |
|-------|-----------|-----------|-----------|
| 環境省告示 | 261 (261) | 269 (268) | 235 (234) |
| 大阪府告示 | 281 (281) | 281 (280) | 246 (245) |

( )内は第 6 次総量規制基準の区分数

今回の総量規制基準の改定にあたっては、窒素含有量及びりん含有量について環境省告示における業種等の区分が 1 区分追加されたことに併せ、1 区分追加することが適当である。

また、大阪府独自の業種等の区分については、大阪府域における排出実態等を踏まえ、細分化をすることでより効果的な削減を図れていることから、第 7 次総量規制基準においても引き続き採用することが適当である。

(2) C 値設定の基本的考え方

- 新・増設に係る C 等の値 (C<sub>i</sub>, C<sub>j</sub>) については、新たな処理施設の導入が可能であること等から、原則として、C 等の値の範囲内の下限値を採用する。  
ただし、府域の工場等の処理技術の水準などからみて、下限値の設定が特に困難な場合にあっては、技術水準等を考慮して C 等の値を設定する。
- 既設事業場に係る C 等の値 (C<sub>o</sub>) については、C 等の値の範囲の上限値あるいは下限値の引下げ状況を勘案し、更に、現状の水質、処理方法、許容排出量 (L 値) の適合状況等を考慮して、その見直しを行う。
- 現在府域にない業種及び著しく負荷量の小さな業種については、原則として、C 等の値の範囲内の下限値を採用する。

7 次 C 値案の具体的な検討作業は図 4-1 及び表 4-2 に示す手順に沿って、業種区分ごとに行った。

- ① 6 次 C 値が 7 次範囲の下限値になっている場合は、引き続き 6 次 C 値と同じ値を採用した。  
(表 4-2 のケース 1、3)
- ② 6 次 C 値が 7 次範囲内にある場合は、排水実態に応じて可能な限り 6 次 C 値より厳しい値を採用した。  
(表 4-2 のケース 2、4、6、7、8、9)
- ③ 6 次 C 値が 7 次範囲の上限値を上回っている場合は、7 次範囲の上限値以下の値とするが、排水実態に応じて可能な限り厳しい値を採用した。  
(表 4-2 のケース 5、10、11)

なお、7 次で追加された業種区分については対象事業場が府域に存在しないため、7 次下限値を採用した。



図4-1 第7次総量規制基準設定のフロー

表4-2 6次C値と7次C値範囲との関係及び該当する業種等の区分数

| 変更内容        | ケース | 場合分け                                | C値範囲  |       | O-D     |               | T-N               |          | T-P           |             |     |               |             |
|-------------|-----|-------------------------------------|-------|-------|---------|---------------|-------------------|----------|---------------|-------------|-----|---------------|-------------|
|             |     |                                     | 国6次C値 | 府6次C値 | 業種等の区分数 | 時期区分の事業数      | 業種等の区分数           | 時期区分の事業数 | 業種等の区分数       | 時期区分の事業数    |     |               |             |
| 変更なし        | 1   | 6次C値=国7次下限値                         |       |       | 235     | Co<br>Ci<br>Q | 289<br>116<br>176 | 221      | Co<br>Ci<br>Q | 161<br>30   | 202 | Co<br>Ci<br>Q | 194<br>35   |
|             | 2   | 7次上限値≧6次C値>国7次下限値                   |       |       | 33      | Co<br>Ci<br>Q | 240<br>50<br>66   | 40       | Co<br>Ci<br>Q | 137<br>76   | 32  | Co<br>Ci<br>Q | 591<br>74   |
| 上限値変更       | 3   | 6次C値=国7次下限値                         |       |       | 6       | Co<br>Ci<br>Q | 46<br>25<br>21    | 13       | Co<br>Ci<br>Q | 11<br>6     | 11  | Co<br>Ci<br>Q | 7<br>1      |
|             | 4   | 国7次上限値≧6次C値>国7次下限値                  |       |       | 1       | Co<br>Ci<br>Q | 12<br>0<br>0      | 4        | Co<br>Ci<br>Q | 4<br>0<br>0 | 0   | Co<br>Ci<br>Q | 0<br>0<br>0 |
|             | 5   | 6次C値>国7次上限値                         |       |       | 0       | Co<br>Ci<br>Q | 0<br>0<br>0       | 1        | Co<br>Ci<br>Q | 3<br>1      | 0   | Co<br>Ci<br>Q | 0<br>0<br>0 |
| 下限値変更       | 6   | 国7次上限値>6次C値>国7次下限値<br>(6次C値=国6次下限値) |       |       | 0       | Co<br>Ci<br>Q | 0<br>0<br>0       | 0        | Co<br>Ci<br>Q | 0<br>0<br>0 | 0   | Co<br>Ci<br>Q | 0<br>0<br>0 |
|             | 7   | 国7次上限値≧6次C値>国7次下限値                  |       |       | 0       | Co<br>Ci<br>Q | 0<br>0<br>0       | 0        | Co<br>Ci<br>Q | 0<br>0<br>0 | 0   | Co<br>Ci<br>Q | 0<br>0<br>0 |
| 下限値及び上限値の変更 | 8   | 国7次上限値>6次C値>国7次下限値<br>(6次C値=国6次下限値) |       |       | 3       | Co<br>Ci<br>Q | 5<br>0<br>0       | 0        | Co<br>Ci<br>Q | 0<br>0<br>0 | 0   | Co<br>Ci<br>Q | 0<br>0<br>0 |
|             | 9   | 国7次上限値≧6次C値>国7次下限値                  |       |       | 0       | Co<br>Ci<br>Q | 0<br>0<br>0       | 0        | Co<br>Ci<br>Q | 0<br>0<br>0 | 0   | Co<br>Ci<br>Q | 0<br>0<br>0 |
|             | 10  | 6次C値>国7次上限値                         |       |       | 0       | Co<br>Ci<br>Q | 0<br>0<br>0       | 0        | Co<br>Ci<br>Q | 0<br>0<br>0 | 0   | Co<br>Ci<br>Q | 0<br>0<br>0 |
|             | 11  | 6次C値>国7次上限値<br>(6次C値=国6次下限値)        |       |       | 3       | Co<br>Ci<br>Q | 0<br>0<br>0       | 1        | Co<br>Ci<br>Q | 1<br>0      | 0   | Co<br>Ci<br>Q | 0<br>0<br>0 |

- ① 6次C値を採用(ケース2, 4, 6~9)  
7次上限値を採用(ケース5, 10, 11)
- ② ①よりも強化(7次下限値を除く)
- ③ 7次下限値を採用

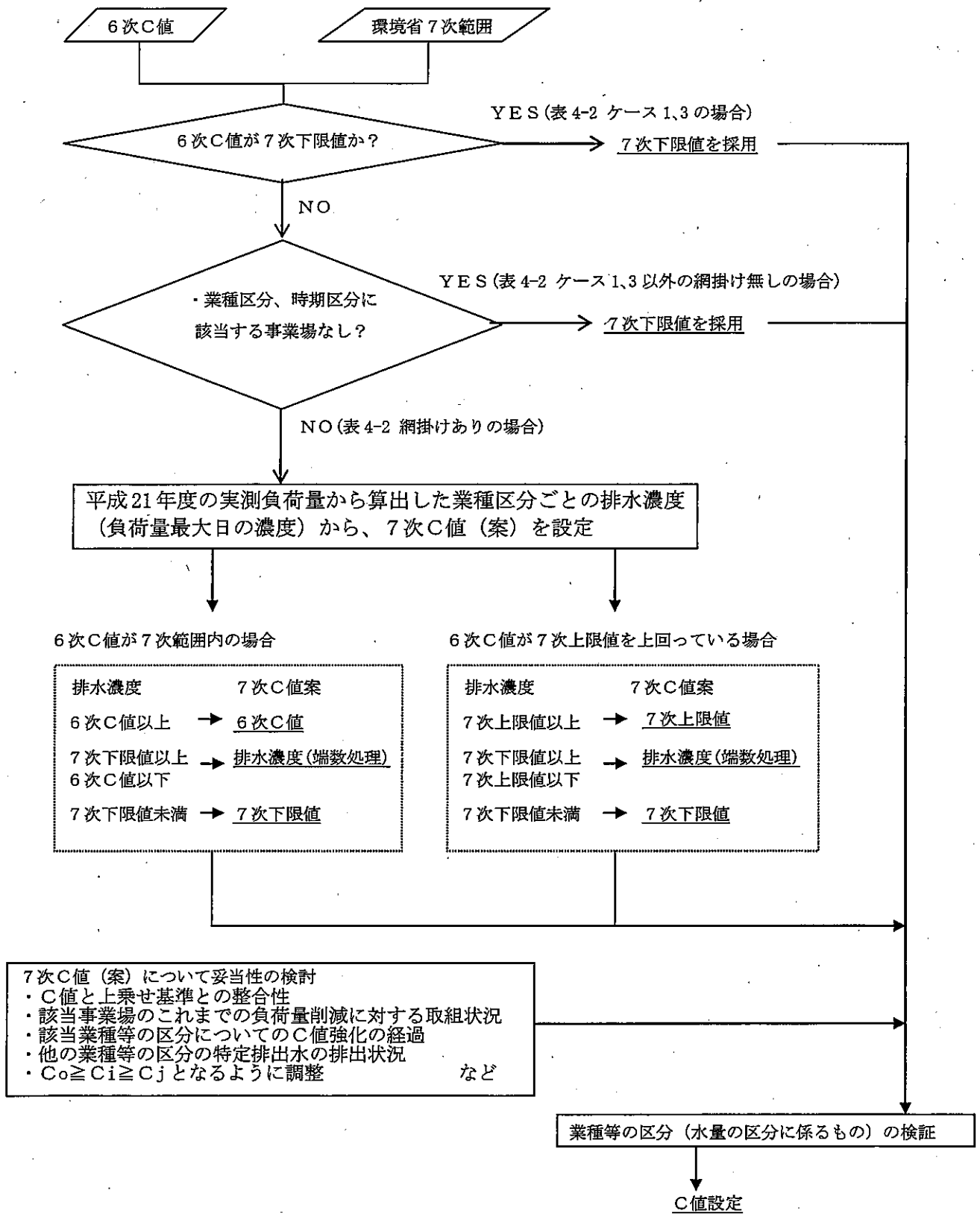
網掛け部はC値の対応を行った業種区分

COD ケース2 ①

| 整理番号 | 業種その他の区分の名称                                                                      | 事業場名称 | 産業分類 | 実測<br>負荷量<br>最大日<br>水量 | 実測<br>負荷量<br>最大日<br>水質 | 実測<br>最大<br>負荷量 |
|------|----------------------------------------------------------------------------------|-------|------|------------------------|------------------------|-----------------|
|      |                                                                                  |       |      | (m <sup>3</sup> /日)    | (mg/L)                 | (kg/日)          |
| 59   | 繊維工業で織物機械染色整理工程(染色整理工程付帯加工処理工程を含む。)に係るもの(前項に掲げるものを除く。)<br>【400m <sup>3</sup> 未満】 | A社    | 1193 | 306                    | 70                     | 21.4            |
|      |                                                                                  | B社    | 1184 | 106                    | 28                     | 3.0             |
|      |                                                                                  | C社    | 1145 | 1                      | 7.4                    | 0.0             |
|      |                                                                                  | D社    | 1147 | 255                    | 69                     | 17.5            |
|      |                                                                                  | E社    | 1146 | 194                    | 89                     | 17.3            |
|      |                                                                                  |       |      | 最大値                    | 89                     |                 |

Co

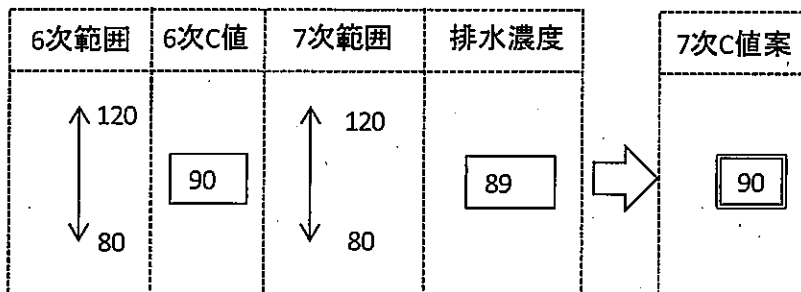

COD ケース2 ②

| 整理番号 | 業種その他の区分の名称                                     | 事業場名称 | 産業分類 | 実測<br>負荷量<br>最大日<br>水量 | 実測<br>負荷量<br>最大日<br>水質 | 実測<br>最大<br>負荷量 |
|------|-------------------------------------------------|-------|------|------------------------|------------------------|-----------------|
|      |                                                 |       |      | (m <sup>3</sup> /日)    | (mg/L)                 | (kg/日)          |
| 202  | 金属製品製造業(前項に掲げるものを除く。)<br>(400m <sup>3</sup> 未満) | A社    | 2442 | 64                     | 4.3                    | 0.3             |
|      |                                                 | B社    | 2446 | 206                    | 13                     | 2.7             |
|      |                                                 | C社    | 2238 | 14                     | 2.5                    | 0.0             |
|      |                                                 | D社    | 2499 | 31                     | 2.5                    | 0.1             |
|      |                                                 | E社    | 2249 | 125                    | 15                     | 1.8             |
|      |                                                 | F社    | 2441 | 31                     | 5.2                    | 0.2             |
|      |                                                 | G社    | 2462 | 364                    | 7.7                    | 2.8             |
|      |                                                 | H社    | 7111 | 67                     | 14                     | 1.0             |
|      |                                                 | I社    | 7111 | 24                     | 15                     | 0.4             |
|      |                                                 |       |      | 最大値                    | 15                     |                 |

Co



図 4-2-1 業種ごとのC値案設定作業の例 (その1)

COD ケース8 ③

| 整理番号            | 業種その他の区分の名称                                                             | 事業場<br>名称 | 産業<br>分類 | 実測<br>負荷量<br>最大日<br>水量 | 実測<br>負荷量<br>最大日<br>水質 | 実測<br>最大<br>負荷量 |
|-----------------|-------------------------------------------------------------------------|-----------|----------|------------------------|------------------------|-----------------|
|                 |                                                                         |           |          | (m <sup>3</sup> /日)    | (mg/L)                 | (kg/日)          |
| 223の項の<br>備考(1) | し尿処理業(し尿浄化槽に係る<br>ものを除く。<br>備考(日平均排水量が3000m <sup>3</sup><br>未満のものにあつては) | A社        | 8812     | 235                    | 11                     | 2.7             |
|                 |                                                                         | B社        | 8812     | 540                    | 7.2                    | 3.9             |
|                 |                                                                         | C社        | 8812     | 544                    | 9.5                    | 5.2             |
|                 |                                                                         | D社        | 8812     | 564                    | 9.2                    | 5.2             |
|                 |                                                                         | E社        | 8812     | 351                    | 8.8                    | 3.1             |
|                 |                                                                         |           |          |                        | 最大値                    | 11              |

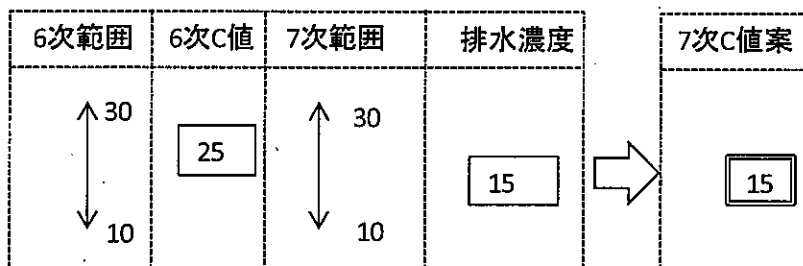

図 4-2-2 業種ごとのC値案設定作業の例 (その2)

4-3 総量規制基準

上述の検討の結果、第7次水質総量削減における総量規制基準は、次のとおりとすることが適当である。なお、C値の見直しの概要について表4-3に示す。

表4-3 C値見直しの概要

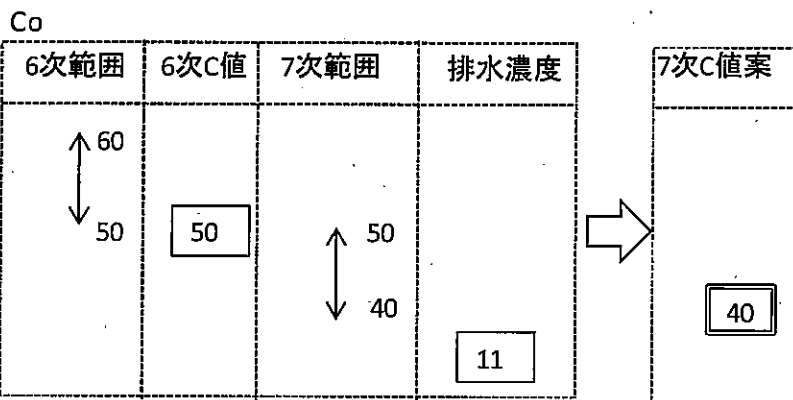
|                  |                         | COD          |              |              | 窒素           |              | りん           |              |
|------------------|-------------------------|--------------|--------------|--------------|--------------|--------------|--------------|--------------|
|                  |                         | Co           | Ci           | Cj           | Co           | Ci           | Co           | Ci           |
| 既存の<br>業種<br>区分  | 6次C値が既に国の7次の下限値         | 241          | 263          | 266          | 237          | 264          | 213          | 241          |
|                  | 6次C値から強化<br>(うち下限値まで強化) | 18<br>(14)   | 8<br>(7)     | 8<br>(7)     | 14<br>(11)   | 5<br>(5)     | 9<br>(4)     | 2<br>(2)     |
|                  | 6次C値を据置き                | 22           | 10           | 7            | 29           | 11           | 23           | 2            |
| 業種区分の追加          |                         | 0            | 0            | 0            | 1            | 1            | 1            | 1            |
| 合計<br>(うち下限値を採用) |                         | 281<br>(255) | 281<br>(270) | 281<br>(273) | 281<br>(249) | 281<br>(270) | 246<br>(218) | 246<br>(244) |

注) Co、Ci、Cj：時期区分ごとのCの値

**化学的酸素要求量等に係る総量規制基準**

**1 総量規制基準の算式**

第7次総量削減における総量規制基準の算式は、第6次規制と同様、次のとおりとなっている。

COD       $L_c$  (kg/日) =  $(C_{cj} \cdot Q_{cj} + C_{ci} \cdot Q_{ci} + C_{co} \cdot Q_{co}) \times 10^{-3}$

窒素       $L_n$  (kg/日) =  $(C_{ni} \cdot Q_{ni} + C_{no} \cdot Q_{no}) \times 10^{-3}$

りん       $L_p$  (kg/日) =  $(C_{pi} \cdot Q_{pi} + C_{po} \cdot Q_{po}) \times 10^{-3}$

Qは次表の時期区別の水量 (m<sup>3</sup>/日)

Cは次表の時期区分ごとに、環境大臣が定める「業種等の区分」ごとの濃度の範囲(「C値の範囲」)内において都府県知事が定める値(濃度: mg/L)

| 時期区別水量   | 項目          | COD             | 窒素              | りん              |
|----------|-------------|-----------------|-----------------|-----------------|
| S55.7.1  | この期間の水量     | Q <sub>co</sub> | Q <sub>no</sub> | Q <sub>po</sub> |
| H3.7.1   | この期間に増加した水量 | Q <sub>ci</sub> |                 |                 |
| H14.10.1 | この期間に増加した水量 | Q <sub>cj</sub> | Q <sub>ni</sub> | Q <sub>pi</sub> |
|          | この期間に増加した水量 |                 |                 |                 |

**2 C値**

化学的酸素要求量、窒素含有量、りん含有量についての総量規制基準に係るC値は別表1～3のとおりとする。

※別表1～3において、6次C値より強化した7次C値(案)を網掛け表示した。

**3 基準の適用**

新增設により増加する特定排水については平成24年5月から、既設の特定排水については平成26年4月から適用する予定となっている。

化学的酸素要求量 (COD)

別表1

| 整理番号   | 業種区分番号<br>(6次大阪府) | 業種その他の区分の名称                                                                           | 区分  | 6次C値の幅 |     | 7次C値の幅 |     | 6次の大<br>阪府のC<br>値 | 7次<br>(案) | 備考<br>(6次における業種等の名称及び6次<br>から7次にかけての変更の概要) |
|--------|-------------------|---------------------------------------------------------------------------------------|-----|--------|-----|--------|-----|-------------------|-----------|--------------------------------------------|
|        |                   |                                                                                       |     | 下限     | 上限  | 下限     | 上限  |                   |           |                                            |
| 2      | 2000              | 畜産農業                                                                                  | Cco | 70     | 110 | 70     | 110 | 70                | 70        |                                            |
|        |                   |                                                                                       | Cci | 70     | 80  | 70     | 80  | 70                | 70        |                                            |
|        |                   |                                                                                       | Ccj | 60     | 70  | 60     | 70  | 60                | 60        |                                            |
| 3      | 3000              | 天然ガス鉱業                                                                                | Cco | 60     | 70  | 60     | 70  | 60                | 60        |                                            |
|        |                   |                                                                                       | Cci | 60     | 70  | 60     | 70  | 60                | 60        |                                            |
|        |                   |                                                                                       | Ccj | 60     | 70  | 60     | 70  | 60                | 60        |                                            |
| 4      | 4000              | 非金属鉱業                                                                                 | Cco | 20     | 30  | 20     | 30  | 20                | 20        |                                            |
|        |                   |                                                                                       | Cci | 20     | 30  | 20     | 30  | 20                | 20        |                                            |
|        |                   |                                                                                       | Ccj | 20     | 30  | 20     | 30  | 20                | 20        |                                            |
| 5      | 5000              | 部分肉・冷凍肉製造業又は肉加工品製造業                                                                   | Cco | 40     | 50  | 40     | 50  | 40                | 40        | 肉製品製造業<br>日本標準産業分類による名称変更                  |
|        |                   |                                                                                       | Cci | 40     | 50  | 40     | 50  | 40                | 40        |                                            |
|        |                   |                                                                                       | Ccj | 30     | 40  | 30     | 40  | 30                | 30        |                                            |
| 6      | 6000              | 乳製品製造業                                                                                | Cco | 30     | 50  | 30     | 50  | 30                | 30        |                                            |
|        |                   |                                                                                       | Cci | 30     | 40  | 30     | 40  | 30                | 30        |                                            |
|        |                   |                                                                                       | Ccj | 20     | 30  | 20     | 30  | 20                | 20        |                                            |
| 6の項の備考 | 6010              | 備考(平成8年9月1日以後に特定施設の設置又は構造等の変更により増加する特定排水の量を除く特定排水の量(以下「平成8年9月1日前の特定施設に係る量」という。)にあっては) | Cco | 30     | 50  | 30     | 50  | 30                | 30        |                                            |
|        |                   |                                                                                       | Cci | 30     | 40  | 30     | 40  | 30                | 30        |                                            |
|        |                   |                                                                                       | Ccj | 30     | 40  | 30     | 40  | 30                | 30        |                                            |
| 7      | 7000              | 畜産食料品製造業(前二項に掲げるものを除く。)                                                               | Cco | 40     | 60  | 40     | 60  | 40                | 40        |                                            |
|        |                   |                                                                                       | Cci | 40     | 50  | 40     | 50  | 40                | 40        |                                            |
|        |                   |                                                                                       | Ccj | 30     | 40  | 30     | 40  | 30                | 30        |                                            |
| 8      | 8000              | 水産缶詰・瓶詰製造業                                                                            | Cco | 40     | 50  | 40     | 50  | 40                | 40        |                                            |
|        |                   |                                                                                       | Cci | 40     | 50  | 40     | 50  | 40                | 40        |                                            |
|        |                   |                                                                                       | Ccj | 30     | 40  | 30     | 40  | 30                | 30        |                                            |
| 9      | 9000              | 寒天製造業                                                                                 | Cco | 80     | 120 | 55     | 65  | 80                | 55        |                                            |
|        |                   |                                                                                       | Cci | 80     | 100 | 55     | 65  | 80                | 55        |                                            |
|        |                   |                                                                                       | Ccj | 80     | 100 | 55     | 65  | 80                | 55        |                                            |
| 10     | 10000             | 魚肉ハム・ソーセージ製造業                                                                         | Cco | 30     | 40  | 30     | 40  | 30                | 30        |                                            |
|        |                   |                                                                                       | Cci | 30     | 40  | 30     | 40  | 30                | 30        |                                            |
|        |                   |                                                                                       | Ccj | 20     | 30  | 20     | 30  | 20                | 20        |                                            |
| 11     | 11000             | 水産練製品製造業(前項に掲げるものを除く。)                                                                | Cco | 30     | 40  | 30     | 40  | 30                | 30        |                                            |
|        |                   |                                                                                       | Cci | 30     | 40  | 30     | 40  | 30                | 30        |                                            |
|        |                   |                                                                                       | Ccj | 20     | 30  | 20     | 30  | 20                | 20        |                                            |
| 12     | 12000             | 冷凍水産物製造業                                                                              | Cco | 30     | 50  | 30     | 50  | 30                | 30        |                                            |
|        |                   |                                                                                       | Cci | 30     | 40  | 30     | 40  | 30                | 30        |                                            |
|        |                   |                                                                                       | Ccj | 20     | 30  | 20     | 30  | 20                | 20        |                                            |
| 13     | 13000             | 冷凍水産食品製造業                                                                             | Cco | 40     | 50  | 40     | 50  | 40                | 40        |                                            |
|        |                   |                                                                                       | Cci | 40     | 50  | 40     | 50  | 40                | 40        |                                            |
|        |                   |                                                                                       | Ccj | 30     | 40  | 30     | 40  | 30                | 30        |                                            |
| 14     | 14000             | 水産食料品製造業(整理番号8の項から前項までに掲げるものを除き、魚介類塩干・塩蔵品製造業を含む。)                                     | Cco | 40     | 60  | 40     | 60  | 40                | 40        |                                            |
|        |                   |                                                                                       | Cci | 40     | 50  | 40     | 50  | 40                | 40        |                                            |
|        |                   |                                                                                       | Ccj | 30     | 40  | 30     | 40  | 30                | 30        |                                            |
| 15     | 15001             | 野菜缶詰・果実缶詰・農産保存食料品製造業                                                                  | Cco | 30     | 85  | 30     | 85  | 30                | 30        |                                            |
|        |                   |                                                                                       | Cci | 30     | 70  | 30     | 70  | 30                | 30        |                                            |
|        |                   |                                                                                       | Ccj | 30     | 60  | 30     | 60  | 30                | 30        |                                            |
| 16     | 16000             | 野菜漬物製造業                                                                               | Cco | 40     | 80  | 40     | 80  | 40                | 40        |                                            |
|        |                   |                                                                                       | Cci | 40     | 60  | 40     | 60  | 40                | 40        |                                            |
|        |                   |                                                                                       | Ccj | 30     | 40  | 30     | 40  | 30                | 30        |                                            |



化学的酸素要求量 (COD)

| 整理番号 | 業種区分番号<br>(6次大阪府) | 業種その他の区分の名称                            | 区分  | 6次C値の幅 |    | 7次C値の幅 |    | 6次の大<br>阪府のC<br>値 | 7次<br>(案) | 備考<br>(6次における業種等の名称及び6次<br>から7次にかけての変更の概要) |
|------|-------------------|----------------------------------------|-----|--------|----|--------|----|-------------------|-----------|--------------------------------------------|
|      |                   |                                        |     | 下限     | 上限 | 下限     | 上限 |                   |           |                                            |
| 17   | 17000             | 味そ製造業                                  | Cco | 70     | 80 | 70     | 80 | 70                | 70        |                                            |
|      |                   |                                        | Cci | 70     | 80 | 70     | 80 | 70                | 70        |                                            |
|      |                   |                                        | Ccj | 30     | 50 | 30     | 50 | 30                | 30        |                                            |
| 18   | 18000             | しょう油・食用アミノ酸製造業                         | Cco | 70     | 80 | 70     | 80 | 70                | 70        |                                            |
|      |                   |                                        | Cci | 70     | 80 | 70     | 80 | 70                | 70        |                                            |
|      |                   |                                        | Ccj | 40     | 50 | 40     | 50 | 40                | 40        |                                            |
| 19   | 19000             | うま味調味料製造業                              | Cco | 20     | 30 | 20     | 30 | 20                | 20        |                                            |
|      |                   |                                        | Cci | 20     | 30 | 20     | 30 | 20                | 20        |                                            |
|      |                   |                                        | Ccj | 20     | 30 | 20     | 30 | 20                | 20        |                                            |
| 20   | 20000             | ソース製造業                                 | Cco | 30     | 40 | 30     | 40 | 30                | 30        |                                            |
|      |                   |                                        | Cci | 30     | 40 | 30     | 40 | 30                | 30        |                                            |
|      |                   |                                        | Ccj | 30     | 40 | 30     | 40 | 30                | 30        |                                            |
| 21   | 21000             | 食酢製造業                                  | Cco | 40     | 60 | 40     | 60 | 40                | 40        |                                            |
|      |                   |                                        | Cci | 40     | 50 | 40     | 50 | 40                | 40        |                                            |
|      |                   |                                        | Ccj | 30     | 40 | 30     | 40 | 30                | 30        |                                            |
| 22   | 22000             | 砂糖精製業                                  | Cco | 40     | 80 | 40     | 80 | 40                | 40        |                                            |
|      |                   |                                        | Cci | 40     | 60 | 40     | 60 | 40                | 40        |                                            |
|      |                   |                                        | Ccj | 30     | 40 | 30     | 40 | 30                | 30        |                                            |
| 23   | 23000             | ぶどう糖・水あめ・異性化糖製造業                       | Cco | 50     | 90 | 50     | 90 | 50                | 50        |                                            |
|      |                   |                                        | Cci | 50     | 60 | 50     | 60 | 50                | 50        |                                            |
|      |                   |                                        | Ccj | 30     | 40 | 30     | 40 | 30                | 30        |                                            |
| 24   | 24000             | 小麦粉製造業                                 | Cco | 30     | 40 | 30     | 40 | 30                | 30        |                                            |
|      |                   |                                        | Cci | 30     | 40 | 30     | 40 | 30                | 30        |                                            |
|      |                   |                                        | Ccj | 30     | 40 | 30     | 40 | 30                | 30        |                                            |
| 25   | 25000             | パン製造業                                  | Cco | 30     | 50 | 30     | 50 | 30                | 30        |                                            |
|      |                   |                                        | Cci | 30     | 40 | 30     | 40 | 30                | 30        |                                            |
|      |                   |                                        | Ccj | 20     | 30 | 20     | 30 | 20                | 20        |                                            |
| 26   | 26000             | 生菓子製造業                                 | Cco | 40     | 60 | 40     | 60 | 40                | 40        |                                            |
|      |                   |                                        | Cci | 40     | 50 | 40     | 50 | 40                | 40        |                                            |
|      |                   |                                        | Ccj | 30     | 40 | 30     | 40 | 30                | 30        |                                            |
| 27   | 27000             | ビスケット類・干菓子製造業                          | Cco | 40     | 50 | 40     | 50 | 40                | 40        |                                            |
|      |                   |                                        | Cci | 40     | 50 | 40     | 50 | 40                | 40        |                                            |
|      |                   |                                        | Ccj | 30     | 40 | 30     | 40 | 30                | 30        |                                            |
| 28   | 28000             | 米菓製造業                                  | Cco | 40     | 60 | 40     | 60 | 40                | 40        |                                            |
|      |                   |                                        | Cci | 40     | 60 | 40     | 60 | 40                | 40        |                                            |
|      |                   |                                        | Ccj | 40     | 50 | 40     | 50 | 40                | 40        |                                            |
| 29   | 29000             | パン・菓子製造業（整理番号25の項<br>から前項までに掲げるものを除く。） | Cco | 40     | 50 | 40     | 50 | 40                | 40        |                                            |
|      |                   |                                        | Cci | 40     | 50 | 40     | 50 | 40                | 40        |                                            |
|      |                   |                                        | Ccj | 30     | 40 | 30     | 40 | 30                | 30        |                                            |
| 30   | 30000             | 植物油脂製造業                                | Cco | 40     | 60 | 40     | 60 | 40                | 40        |                                            |
|      |                   |                                        | Cci | 40     | 50 | 40     | 50 | 40                | 40        |                                            |
|      |                   |                                        | Ccj | 30     | 40 | 30     | 40 | 30                | 30        |                                            |
| 31   | 31000             | 動物油脂製造業                                | Cco | 40     | 50 | 40     | 50 | 40                | 40        |                                            |
|      |                   |                                        | Cci | 40     | 50 | 40     | 50 | 40                | 40        |                                            |
|      |                   |                                        | Ccj | 30     | 40 | 30     | 40 | 30                | 30        |                                            |
| 32   | 32000             | 食用油脂加工業                                | Cco | 40     | 50 | 40     | 50 | 40                | 40        |                                            |
|      |                   |                                        | Cci | 40     | 50 | 40     | 50 | 40                | 40        |                                            |
|      |                   |                                        | Ccj | 30     | 40 | 30     | 40 | 30                | 30        |                                            |
| 33   | 33000             | ふくらし粉・イースト・その他の酵母<br>剤製造業              | Cco | 50     | 60 | 50     | 60 | 50                | 50        |                                            |
|      |                   |                                        | Cci | 50     | 60 | 50     | 60 | 50                | 50        |                                            |
|      |                   |                                        | Ccj | 40     | 50 | 40     | 50 | 40                | 40        |                                            |

化学的酸素要求量 (COD)

| 整理番号 | 業種区分番号<br>(6次大阪府) | 業種その他の区分の名称            | 区分  | 6次C値の幅 |    | 7次C値の幅 |    | 6次の大<br>阪府のC<br>値 | 7次<br>(案) | 備考<br>(6次における業種等の名称及び6次<br>から7次にかけての変更の概要) |
|------|-------------------|------------------------|-----|--------|----|--------|----|-------------------|-----------|--------------------------------------------|
|      |                   |                        |     | 下限     | 上限 | 下限     | 上限 |                   |           |                                            |
| 34   | 34000             | 穀類でんぷん製造業              | Cco | 50     | 60 | 50     | 60 | 50                | 50        |                                            |
|      |                   |                        | Cci | 50     | 60 | 50     | 60 | 50                | 50        |                                            |
|      |                   |                        | Ccj | 40     | 50 | 40     | 50 | 40                | 40        |                                            |
| 35   | 35000             | めん類製造業                 | Cco | 30     | 70 | 30     | 70 | 30                | 30        |                                            |
|      |                   |                        | Cci | 30     | 40 | 30     | 40 | 30                | 30        |                                            |
|      |                   |                        | Ccj | 30     | 40 | 30     | 40 | 30                | 30        |                                            |
| 37   | 37000             | 豆腐・油揚製造業               | Cco | 30     | 60 | 30     | 60 | 30                | 30        |                                            |
|      |                   |                        | Cci | 30     | 40 | 30     | 40 | 30                | 30        |                                            |
|      |                   |                        | Ccj | 30     | 40 | 30     | 40 | 30                | 30        |                                            |
| 38   | 38000             | あん類製造業                 | Cco | 60     | 70 | 60     | 70 | 60                | 60        |                                            |
|      |                   |                        | Cci | 60     | 70 | 60     | 70 | 60                | 60        |                                            |
|      |                   |                        | Ccj | 40     | 60 | 40     | 60 | 40                | 40        |                                            |
| 39   | 39000             | 冷凍調理食品製造業              | Cco | 30     | 50 | 30     | 50 | 30                | 30        |                                            |
|      |                   |                        | Cci | 20     | 30 | 20     | 30 | 20                | 20        |                                            |
|      |                   |                        | Ccj | 20     | 30 | 20     | 30 | 20                | 20        |                                            |
| 40   | 40000             | そう(惣)菜製造業のうち煮豆の製造に係るもの | Cco | 30     | 50 | 30     | 50 | 30                | 30        |                                            |
|      |                   |                        | Cci | 30     | 40 | 30     | 40 | 30                | 30        |                                            |
|      |                   |                        | Ccj | 30     | 40 | 30     | 40 | 30                | 30        |                                            |
| 41   | 41001             | 清涼飲料製造業                | Cco | 20     | 60 | 20     | 60 | 20                | 20        |                                            |
|      |                   |                        | Cci | 20     | 40 | 20     | 40 | 20                | 20        |                                            |
|      |                   |                        | Ccj | 20     | 30 | 20     | 30 | 20                | 20        |                                            |
| 42   | 42000             | 果実酒製造業                 | Cco | 30     | 40 | 30     | 40 | 30                | 30        |                                            |
|      |                   |                        | Cci | 30     | 40 | 30     | 40 | 30                | 30        |                                            |
|      |                   |                        | Ccj | 30     | 40 | 30     | 40 | 30                | 30        |                                            |
| 43   | 43000             | ビール製造業                 | Cco | 30     | 40 | 30     | 40 | 30                | 30        |                                            |
|      |                   |                        | Cci | 30     | 40 | 30     | 40 | 30                | 30        |                                            |
|      |                   |                        | Ccj | 30     | 40 | 30     | 40 | 30                | 30        |                                            |
| 44   | 44000             | 清酒製造業                  | Cco | 30     | 70 | 30     | 70 | 30                | 30        |                                            |
|      |                   |                        | Cci | 30     | 40 | 30     | 40 | 30                | 30        |                                            |
|      |                   |                        | Ccj | 30     | 40 | 30     | 40 | 30                | 30        |                                            |
| 45   | 45000             | 蒸留酒・混成酒製造業             | Cco | 30     | 60 | 30     | 60 | 30                | 30        |                                            |
|      |                   |                        | Cci | 30     | 40 | 30     | 40 | 30                | 30        |                                            |
|      |                   |                        | Ccj | 20     | 30 | 20     | 30 | 20                | 20        |                                            |
| 46   | 46000             | インスタントコーヒー製造業          | Cco | 20     | 30 | 20     | 30 | 20                | 20        |                                            |
|      |                   |                        | Cci | 20     | 30 | 20     | 30 | 20                | 20        |                                            |
|      |                   |                        | Ccj | 20     | 30 | 20     | 30 | 20                | 20        |                                            |
| 47   | 47000             | 配合飼料製造業                | Cco | 20     | 30 | 20     | 30 | 20                | 20        |                                            |
|      |                   |                        | Cci | 20     | 30 | 20     | 30 | 20                | 20        |                                            |
|      |                   |                        | Ccj | 20     | 30 | 20     | 30 | 20                | 20        |                                            |
| 48   | 48000             | 単体飼料製造業                | Cco | 20     | 30 | 20     | 30 | 20                | 20        |                                            |
|      |                   |                        | Cci | 20     | 30 | 20     | 30 | 20                | 20        |                                            |
|      |                   |                        | Ccj | 20     | 30 | 20     | 30 | 20                | 20        |                                            |
| 49   | 49000             | 有機質肥料製造業               | Cco | 20     | 70 | 20     | 50 | 20                | 20        |                                            |
|      |                   |                        | Cci | 20     | 30 | 20     | 30 | 20                | 20        |                                            |
|      |                   |                        | Ccj | 20     | 30 | 20     | 30 | 20                | 20        |                                            |
| 50   | 50000             | たばこ製造業                 | Cco | 30     | 40 | 30     | 40 | 30                | 30        |                                            |
|      |                   |                        | Cci | 20     | 40 | 20     | 40 | 20                | 20        |                                            |
|      |                   |                        | Ccj | 20     | 30 | 20     | 30 | 20                | 20        |                                            |
| 51   | 51000             | 生糸製造業(副産糸精練業を含む。)      | Cco | 30     | 60 | 30     | 60 | 30                | 30        |                                            |
|      |                   |                        | Cci | 30     | 60 | 30     | 60 | 30                | 30        |                                            |
|      |                   |                        | Ccj | 30     | 60 | 30     | 60 | 30                | 30        |                                            |

化学的酸素要求量 (COD)

| 整理番号    | 業種区分番号<br>(6次大阪府) | 業種その他の区分の名称                                                                                   | 区分  | 6次C値の幅 |     | 7次C値の幅 |     | 6次の大<br>阪府のC<br>値 | 7次<br>(案) | 備考<br>(6次における業種等の名称及び6次<br>から7次にかけての変更の概要) |
|---------|-------------------|-----------------------------------------------------------------------------------------------|-----|--------|-----|--------|-----|-------------------|-----------|--------------------------------------------|
|         |                   |                                                                                               |     | 下限     | 上限  | 下限     | 上限  |                   |           |                                            |
| 55      | 55000             | 繊維工業（整理番号51の項に掲げるもの及び衣服その他の繊維製品に係るものを除く。以下同じ。）で整毛工程に係るもの                                      | Cco | 75     | 85  | 75     | 85  | 75                | 75        |                                            |
|         |                   |                                                                                               | Cci | 75     | 85  | 75     | 85  | 75                | 75        |                                            |
|         |                   |                                                                                               | Ccj | 70     | 80  | 70     | 80  | 70                | 70        |                                            |
| 57      | 57000             | 繊維工業で麻製織工程に係るもの                                                                               | Cco | 90     | 100 | 90     | 100 | 90                | 90        |                                            |
|         |                   |                                                                                               | Cci | 90     | 100 | 90     | 100 | 90                | 90        |                                            |
|         |                   |                                                                                               | Ccj | 90     | 100 | 90     | 100 | 90                | 90        |                                            |
| 58      | 58000             | 繊維工業で毛織物機械染色整理工程（のり抜き、精練漂白、シルケット加工その他の染色整理工程に付帯して行われる加工処理工程（以下「染色整理工程付帯加工処理工程」という。）を含む。）に係るもの | Cco | 40     | 50  | 40     | 50  | 45                | 40        |                                            |
|         |                   |                                                                                               | Cci | 40     | 50  | 40     | 50  | 40                | 40        |                                            |
|         |                   |                                                                                               | Ccj | 30     | 50  | 30     | 50  | 30                | 30        |                                            |
| 58の項の備考 | 58010             | 備考（平成8年9月1日前の特定施設に係る量にあっては）                                                                   | Cco | 40     | 50  | 40     | 50  | 45                | 40        |                                            |
|         |                   |                                                                                               | Cci | 40     | 50  | 40     | 50  | 40                | 40        |                                            |
|         |                   |                                                                                               | Ccj | 30     | 50  | 30     | 50  | 35                | 30        |                                            |
| 59      | 59001             | 繊維工業で織物機械染色整理工程（染色整理工程付帯加工処理工程を含む。）に係るもの（前項に掲げるものを除く。）<br>【400㎡未満】                            | Cco | 80     | 120 | 80     | 120 | 90                | 90        |                                            |
|         |                   |                                                                                               | Cci | 80     | 100 | 80     | 100 | 80                | 80        |                                            |
|         |                   |                                                                                               | Ccj | 80     | 100 | 80     | 100 | 80                | 80        |                                            |
|         | 59002             | 【400㎡以上】                                                                                      | Cco | 80     | 120 | 80     | 120 | 80                | 80        |                                            |
|         |                   |                                                                                               | Cci | 80     | 100 | 80     | 100 | 80                | 80        |                                            |
|         |                   |                                                                                               | Ccj | 80     | 100 | 80     | 100 | 80                | 80        |                                            |
| 60      | 60000             | 繊維工業で織物手加工染色整理工程（染色整理工程付帯加工処理工程を含む。）に係るもの                                                     | Cco | 90     | 120 | 90     | 120 | 90                | 90        |                                            |
|         |                   |                                                                                               | Cci | 90     | 100 | 90     | 100 | 90                | 90        |                                            |
|         |                   |                                                                                               | Ccj | 90     | 100 | 90     | 100 | 90                | 90        |                                            |
| 60の項の備考 | 60010             | 備考（精練漂白工程にあっては）                                                                               | Cco | 90     | 120 | 90     | 120 | 110               | 90        |                                            |
|         |                   |                                                                                               | Cci | 90     | 100 | 90     | 100 | 90                | 90        |                                            |
|         |                   |                                                                                               | Ccj | 90     | 100 | 90     | 100 | 90                | 90        |                                            |
| 61      | 61001             | 繊維工業で綿状繊維・糸染色整理工程（染色整理工程付帯加工処理工程を含む。）に係るもの<br>【400㎡未満】                                        | Cco | 50     | 100 | 50     | 100 | 80                | 80        |                                            |
|         |                   |                                                                                               | Cci | 50     | 80  | 50     | 80  | 50                | 50        |                                            |
|         |                   |                                                                                               | Ccj | 50     | 70  | 50     | 70  | 50                | 50        |                                            |
|         | 61002             | 【400㎡以上】                                                                                      | Cco | 50     | 100 | 50     | 100 | 50                | 50        |                                            |
|         |                   |                                                                                               | Cci | 50     | 80  | 50     | 80  | 50                | 50        |                                            |
|         |                   |                                                                                               | Ccj | 50     | 70  | 50     | 70  | 50                | 50        |                                            |
| 62      | 62001             | 繊維工業でニット・レース染色整理工程（染色整理工程付帯加工処理工程を含む。）に係るもの<br>【400㎡未満】                                       | Cco | 50     | 100 | 50     | 100 | 90                | 90        |                                            |
|         |                   |                                                                                               | Cci | 50     | 70  | 50     | 70  | 50                | 50        |                                            |
|         |                   |                                                                                               | Ccj | 50     | 70  | 50     | 70  | 50                | 50        |                                            |
|         | 62002             | 【400㎡以上】                                                                                      | Cco | 50     | 100 | 50     | 100 | 70                | 70        |                                            |
|         |                   |                                                                                               | Cci | 50     | 70  | 50     | 70  | 50                | 50        |                                            |
|         |                   |                                                                                               | Ccj | 50     | 70  | 50     | 70  | 50                | 50        |                                            |
| 63      | 63000             | 繊維工業で繊維雑品染色整理工程（染色整理工程付帯加工処理工程を含む。）に係るもの                                                      | Cco | 90     | 120 | 90     | 120 | 90                | 90        |                                            |
|         |                   |                                                                                               | Cci | 90     | 100 | 90     | 100 | 90                | 90        |                                            |
|         |                   |                                                                                               | Ccj | 80     | 95  | 80     | 95  | 80                | 80        |                                            |
| 64      | 64000             | 繊維工業で不織布製造工程に係るもの                                                                             | Cco | 70     | 90  | 70     | 90  | 70                | 70        |                                            |
|         |                   |                                                                                               | Cci | 70     | 80  | 70     | 80  | 70                | 70        |                                            |
|         |                   |                                                                                               | Ccj | 60     | 75  | 60     | 75  | 60                | 60        |                                            |
| 65      | 65000             | 繊維工業でフェルト製造工程に係るもの                                                                            | Cco | 40     | 50  | 40     | 50  | 40                | 40        |                                            |
|         |                   |                                                                                               | Cci | 40     | 50  | 40     | 50  | 40                | 40        |                                            |
|         |                   |                                                                                               | Ccj | 40     | 50  | 40     | 50  | 40                | 40        |                                            |
| 66      | 66000             | 繊維工業で上塗りした織物及び防水した織物製造工程に係るもの                                                                 | Cco | 40     | 50  | 40     | 50  | 40                | 40        |                                            |
|         |                   |                                                                                               | Cci | 40     | 50  | 40     | 50  | 40                | 40        |                                            |
|         |                   |                                                                                               | Ccj | 40     | 50  | 40     | 50  | 40                | 40        |                                            |

化学的酸素要求量 (COD)

| 整理番号    | 業種区分番号<br>(6次大阪府) | 業種その他の区分の名称                                                                                                       | 区分  | 6次C値の幅 |     | 7次C値の幅 |     | 6次の大<br>阪府のC<br>値 | 7次<br>(案) | 備考<br>(6次における業種等の名称及び6次<br>から7次にかけての変更の概要) |
|---------|-------------------|-------------------------------------------------------------------------------------------------------------------|-----|--------|-----|--------|-----|-------------------|-----------|--------------------------------------------|
|         |                   |                                                                                                                   |     | 下限     | 上限  | 下限     | 上限  |                   |           |                                            |
| 67      | 67000             | 繊維工業で繊維製衛生材料製造工程に係るもの                                                                                             | Cco | 40     | 50  | 40     | 50  | 40                | 40        |                                            |
|         |                   |                                                                                                                   | Cci | 40     | 50  | 40     | 50  | 40                | 40        |                                            |
|         |                   |                                                                                                                   | Ccj | 40     | 50  | 40     | 50  | 40                | 40        |                                            |
| 68      | 68000             | 繊維工業（整理番号55の項から前項までに掲げるものを除く。）                                                                                    | Cco | 30     | 90  | 30     | 90  | 30                | 30        |                                            |
|         |                   |                                                                                                                   | Cci | 30     | 70  | 30     | 70  | 30                | 30        |                                            |
|         |                   |                                                                                                                   | Ccj | 30     | 50  | 30     | 50  | 30                | 30        |                                            |
| 69      | 69000             | 一般製材業又は木材チップ製造業                                                                                                   | Cco | 40     | 70  | 40     | 70  | 40                | 40        |                                            |
|         |                   |                                                                                                                   | Cci | 40     | 70  | 40     | 70  | 40                | 40        |                                            |
|         |                   |                                                                                                                   | Ccj | 40     | 70  | 40     | 70  | 40                | 40        |                                            |
| 71      | 71000             | 合板製造業（集材材製造業を含む。）又はパーティクルボード製造業                                                                                   | Cco | 30     | 40  | 30     | 40  | 30                | 30        |                                            |
|         |                   |                                                                                                                   | Cci | 30     | 40  | 30     | 40  | 30                | 30        |                                            |
|         |                   |                                                                                                                   | Ccj | 30     | 40  | 30     | 40  | 30                | 30        |                                            |
| 71の項の備考 | 71010             | 備考（接着機洗浄水を循環するものにあつては）                                                                                            | Cco | 10     | 30  | 10     | 30  | 10                | 10        |                                            |
|         |                   |                                                                                                                   | Cci | 10     | 30  | 10     | 30  | 10                | 10        |                                            |
|         |                   |                                                                                                                   | Ccj | 10     | 20  | 10     | 20  | 10                | 10        |                                            |
| 75      | 75000             | 木材薬品処理業                                                                                                           | Cco | 20     | 30  | 20     | 30  | 20                | 20        |                                            |
|         |                   |                                                                                                                   | Cci | 20     | 30  | 20     | 30  | 20                | 20        |                                            |
|         |                   |                                                                                                                   | Ccj | 20     | 30  | 20     | 30  | 20                | 20        |                                            |
| 76      | 76000             | パルプ製造業、洋紙製造業又は板紙製造業で溶解パルプ製造工程に係るもの                                                                                | Cco | 70     | 80  | 70     | 80  | 70                | 70        |                                            |
|         |                   |                                                                                                                   | Cci | 70     | 80  | 70     | 80  | 70                | 70        |                                            |
|         |                   |                                                                                                                   | Ccj | 60     | 70  | 60     | 70  | 60                | 60        |                                            |
| 77      | 77000             | パルプ製造業、洋紙製造業又は板紙製造業でサルファイトパルプ製造工程に係るもの                                                                            | Cco | 60     | 70  | 60     | 70  | 60                | 60        |                                            |
|         |                   |                                                                                                                   | Cci | 60     | 70  | 60     | 70  | 60                | 60        |                                            |
|         |                   |                                                                                                                   | Ccj | 60     | 70  | 60     | 70  | 60                | 60        |                                            |
| 78      | 78000             | パルプ製造業、洋紙製造業又は板紙製造業でグランドパルプ製造工程、リファイナグランドパルプ製造工程又はサーモメカニカルパルプ製造工程に係るもの                                            | Cco | 50     | 60  | 50     | 60  | 50                | 50        |                                            |
|         |                   |                                                                                                                   | Cci | 50     | 60  | 50     | 60  | 50                | 50        |                                            |
|         |                   |                                                                                                                   | Ccj | 50     | 60  | 50     | 60  | 50                | 50        |                                            |
| 79      | 79000             | パルプ製造業、洋紙製造業又は板紙製造業で未さらしケミグランドパルプ製造工程又は未さらしセミケミカルパルプ製造工程に係るもの（次項に掲げるものを除く。）                                       | Cco | 70     | 80  | 70     | 80  | 70                | 70        |                                            |
|         |                   |                                                                                                                   | Cci | 70     | 80  | 70     | 80  | 70                | 70        |                                            |
|         |                   |                                                                                                                   | Ccj | 70     | 80  | 70     | 80  | 70                | 70        |                                            |
| 80      | 80000             | パルプ製造業、洋紙製造業又は板紙製造業でさらしケミグランドパルプ製造工程（前工程の未さらしケミグランドパルプ製造工程を含む。）又はさらしセミケミカルパルプ製造工程（前工程の未さらしセミケミカルパルプ製造工程を含む。）に係るもの | Cco | 80     | 90  | 80     | 90  | 80                | 80        |                                            |
|         |                   |                                                                                                                   | Cci | 80     | 90  | 80     | 90  | 80                | 80        |                                            |
|         |                   |                                                                                                                   | Ccj | 80     | 90  | 80     | 90  | 80                | 80        |                                            |
| 81      | 81000             | パルプ製造業、洋紙製造業又は板紙製造業で未さらしクラフトパルプ製造工程に係るもの（次項に掲げるものを除く。）                                                            | Cco | 60     | 70  | 60     | 70  | 60                | 60        |                                            |
|         |                   |                                                                                                                   | Cci | 50     | 60  | 50     | 60  | 50                | 50        |                                            |
|         |                   |                                                                                                                   | Ccj | 40     | 50  | 40     | 50  | 40                | 40        |                                            |
| 82      | 82000             | パルプ製造業、洋紙製造業又は板紙製造業でさらしクラフトパルプ製造工程（前工程の未さらしクラフトパルプ製造工程を含む。）に係るもの                                                  | Cco | 70     | 100 | 70     | 100 | 70                | 70        |                                            |
|         |                   |                                                                                                                   | Cci | 70     | 100 | 70     | 100 | 70                | 70        |                                            |
|         |                   |                                                                                                                   | Ccj | 60     | 70  | 60     | 70  | 60                | 60        |                                            |
| 82の項の備考 | 82010             | 備考（精選工程においてドラム型洗浄機を使用しているものにあつては）                                                                                 | Cco | 80     | 100 | 80     | 100 | 80                | 80        |                                            |
|         |                   |                                                                                                                   | Cci | 70     | 100 | 70     | 100 | 70                | 70        |                                            |
|         |                   |                                                                                                                   | Ccj | 60     | 80  | 60     | 80  | 60                | 60        |                                            |
| 83      | 83000             | パルプ製造業、洋紙製造業又は板紙製造業で古紙を原料とするパルプ製造工程に係るもの（次項に掲げるものを除く。）                                                            | Cco | 60     | 70  | 60     | 70  | 60                | 60        |                                            |
|         |                   |                                                                                                                   | Cci | 60     | 70  | 60     | 70  | 60                | 60        |                                            |
|         |                   |                                                                                                                   | Ccj | 50     | 60  | 50     | 60  | 50                | 50        |                                            |

化学的酸素要求量 (COD)

| 整理番号    | 業種区分番号<br>(6次大阪府) | 業種その他の区分の名称                                                                                                              | 区分  | 6次C値の幅 |     | 7次C値の幅 |     | 6次の大<br>阪府のC<br>値 | 7次<br>(案) | 備考<br>(6次における業種等の名称及び6次<br>から7次にかけての変更の概要) |
|---------|-------------------|--------------------------------------------------------------------------------------------------------------------------|-----|--------|-----|--------|-----|-------------------|-----------|--------------------------------------------|
|         |                   |                                                                                                                          |     | 下限     | 上限  | 下限     | 上限  |                   |           |                                            |
| 84      | 84000             | パルプ製造業、洋紙製造業又は板紙製造業で古紙を原料とし脱インキ又は漂白を行うパルプ製造工程（前工程の離解工程を含む。）に係るもの                                                         | Cco | 90     | 130 | 90     | 130 | 90                | 90        |                                            |
|         |                   |                                                                                                                          | Cci | 90     | 100 | 90     | 100 | 90                | 90        |                                            |
|         |                   |                                                                                                                          | Ccj | 80     | 90  | 80     | 90  | 80                | 80        |                                            |
| 85      | 85000             | パルプ製造業、洋紙製造業又は板紙製造業で木材又は古紙以外のものを原料とするパルプ製造工程に係るもの                                                                        | Cco | 100    | 110 | 100    | 110 | 100               | 100       |                                            |
|         |                   |                                                                                                                          | Cci | 100    | 110 | 100    | 110 | 100               | 100       |                                            |
|         |                   |                                                                                                                          | Ccj | 70     | 80  | 70     | 80  | 70                | 70        |                                            |
| 86      | 86000             | パルプ製造業、洋紙製造業又は板紙製造業でグランドパルプ、リファイナードパルプ又はサーモメカニカルパルプを主原料とする洋紙製造工程（前工程のグランドパルプ、リファイナードパルプ又はサーモメカニカルパルプ製造工程を有するものに限る。）に係るもの | Cco | 50     | 60  | 50     | 60  | 50                | 50        |                                            |
|         |                   |                                                                                                                          | Cci | 40     | 50  | 40     | 50  | 40                | 40        |                                            |
|         |                   |                                                                                                                          | Ccj | 40     | 50  | 40     | 50  | 40                | 40        |                                            |
| 87      | 87000             | パルプ製造業、洋紙製造業又は板紙製造業で洋紙製造工程に係るもの（前項に掲げるものを除く。）                                                                            | Cco | 30     | 40  | 30     | 40  | 30                | 30        |                                            |
|         |                   |                                                                                                                          | Cci | 20     | 30  | 20     | 30  | 20                | 20        |                                            |
|         |                   |                                                                                                                          | Ccj | 20     | 30  | 20     | 30  | 20                | 20        |                                            |
| 88      | 88000             | パルプ製造業、洋紙製造業又は板紙製造業で板紙製造工程に係るもの                                                                                          | Cco | 40     | 60  | 40     | 60  | 50                | 50        |                                            |
|         |                   |                                                                                                                          | Cci | 40     | 60  | 40     | 60  | 40                | 40        |                                            |
|         |                   |                                                                                                                          | Ccj | 40     | 50  | 40     | 50  | 40                | 40        |                                            |
| 89      | 89000             | 機械すき和紙製造業                                                                                                                | Cco | 60     | 80  | 60     | 80  | 60                | 60        |                                            |
|         |                   |                                                                                                                          | Cci | 60     | 80  | 60     | 80  | 60                | 60        |                                            |
|         |                   |                                                                                                                          | Ccj | 60     | 80  | 60     | 80  | 60                | 60        |                                            |
| 89の項の備考 | 89010             | 備考（パルプ製造工程を有するものにあつては）                                                                                                   | Cco | 60     | 110 | 60     | 110 | 60                | 60        |                                            |
|         |                   |                                                                                                                          | Cci | 60     | 90  | 60     | 90  | 60                | 60        |                                            |
|         |                   |                                                                                                                          | Ccj | 60     | 80  | 60     | 80  | 60                | 60        |                                            |
| 90      | 90000             | 手すき和紙製造業                                                                                                                 | Cco | 90     | 100 | 90     | 100 | 90                | 90        |                                            |
|         |                   |                                                                                                                          | Cci | 90     | 100 | 90     | 100 | 90                | 90        |                                            |
|         |                   |                                                                                                                          | Ccj | 80     | 100 | 80     | 100 | 80                | 80        |                                            |
| 91      | 91000             | 塗工紙製造業                                                                                                                   | Cco | 20     | 30  | 20     | 30  | 20                | 20        |                                            |
|         |                   |                                                                                                                          | Cci | 20     | 30  | 20     | 30  | 20                | 20        |                                            |
|         |                   |                                                                                                                          | Ccj | 20     | 30  | 20     | 30  | 20                | 20        |                                            |
| 92      | 92000             | 段ボール製造業                                                                                                                  | Cco | 20     | 60  | 20     | 60  | 20                | 20        |                                            |
|         |                   |                                                                                                                          | Cci | 20     | 60  | 20     | 60  | 20                | 20        |                                            |
|         |                   |                                                                                                                          | Ccj | 15     | 30  | 15     | 30  | 15                | 15        |                                            |
| 93      | 93000             | 重包装紙袋製造業                                                                                                                 | Cco | 70     | 80  | 70     | 80  | 70                | 70        |                                            |
|         |                   |                                                                                                                          | Cci | 70     | 80  | 70     | 80  | 70                | 70        |                                            |
|         |                   |                                                                                                                          | Ccj | 70     | 80  | 70     | 80  | 70                | 70        |                                            |
| 94      | 94000             | セロファン製造業                                                                                                                 | Cco | 25     | 40  | 25     | 40  | 25                | 25        |                                            |
|         |                   |                                                                                                                          | Cci | 25     | 40  | 25     | 40  | 25                | 25        |                                            |
|         |                   |                                                                                                                          | Ccj | 15     | 40  | 15     | 40  | 15                | 15        |                                            |
| 95      | 95000             | 乾式法による繊維板製造業                                                                                                             | Cco | 40     | 50  | 40     | 50  | 40                | 40        |                                            |
|         |                   |                                                                                                                          | Cci | 40     | 50  | 40     | 50  | 40                | 40        |                                            |
|         |                   |                                                                                                                          | Ccj | 40     | 50  | 40     | 50  | 40                | 40        |                                            |
| 96      | 96000             | 繊維板製造業（前項に掲げるものを除く。）                                                                                                     | Cco | 80     | 90  | 80     | 90  | 80                | 80        |                                            |
|         |                   |                                                                                                                          | Cci | 80     | 90  | 80     | 90  | 80                | 80        |                                            |
|         |                   |                                                                                                                          | Ccj | 60     | 70  | 60     | 70  | 60                | 60        |                                            |
| 97      | 97000             | パルプ製造業、紙製造業又は紙加工品製造業（整理番号76の項から前項までに掲げるものを除く。）                                                                           | Cco | 30     | 50  | 20     | 30  | 30                | 20        |                                            |
|         |                   |                                                                                                                          | Cci | 30     | 40  | 20     | 30  | 30                | 20        |                                            |
|         |                   |                                                                                                                          | Ccj | 30     | 40  | 20     | 30  | 30                | 20        |                                            |
| 100     | 100000            | 印刷業（新聞その他の出版物を印刷するものを含む。）                                                                                                | Cco | 50     | 80  | 50     | 80  | 50                | 50        |                                            |
|         |                   |                                                                                                                          | Cci | 50     | 70  | 50     | 70  | 50                | 50        |                                            |
|         |                   |                                                                                                                          | Ccj | 50     | 70  | 50     | 70  | 50                | 50        |                                            |

化学的酸素要求量 (COD)

| 整理番号        | 業種区分番号<br>(6次大阪府) | 業種その他の区分の名称                              | 区分  | 6次C値の幅 |     | 7次C値の幅 |     | 6次の大<br>阪府のC<br>値 | 7次<br>(案) | 備考<br>(6次における業種等の名称及び6次<br>から7次にかけての変更の概要) |
|-------------|-------------------|------------------------------------------|-----|--------|-----|--------|-----|-------------------|-----------|--------------------------------------------|
|             |                   |                                          |     | 下限     | 上限  | 下限     | 上限  |                   |           |                                            |
| 101         | 101000            | 製版業                                      | Cco | 50     | 60  | 50     | 60  | 50                | 50        |                                            |
|             |                   |                                          | Cci | 50     | 60  | 50     | 60  | 50                | 50        |                                            |
|             |                   |                                          | Cej | 50     | 60  | 50     | 60  | 50                | 50        |                                            |
| 102         | 102000            | 窒素質・りん酸質肥料製造業                            | Cco | 30     | 50  | 30     | 50  | 40                | 40        |                                            |
|             |                   |                                          | Cci | 30     | 40  | 30     | 40  | 30                | 30        |                                            |
|             |                   |                                          | Cej | 30     | 40  | 30     | 40  | 30                | 30        |                                            |
| 103         | 103000            | 複合肥料製造業                                  | Cco | 30     | 40  | 30     | 40  | 30                | 30        |                                            |
|             |                   |                                          | Cci | 30     | 40  | 30     | 40  | 30                | 30        |                                            |
|             |                   |                                          | Cej | 30     | 40  | 30     | 40  | 30                | 30        |                                            |
| 104         | 104000            | 化学肥料製造業 (前2項に掲げるものを除く。)                  | Cco | 30     | 40  | 30     | 40  | 30                | 30        |                                            |
|             |                   |                                          | Cci | 30     | 40  | 30     | 40  | 30                | 30        |                                            |
|             |                   |                                          | Cej | 30     | 40  | 30     | 40  | 30                | 30        |                                            |
| 105         | 105000            | ソーダ工業                                    | Cco | 20     | 30  | 20     | 30  | 20                | 20        |                                            |
|             |                   |                                          | Cci | 20     | 30  | 20     | 30  | 20                | 20        |                                            |
|             |                   |                                          | Cej | 20     | 30  | 20     | 30  | 20                | 20        |                                            |
| 106         | 106000            | 電炉工業                                     | Cco | 20     | 30  | 20     | 30  | 20                | 20        |                                            |
|             |                   |                                          | Cci | 20     | 30  | 20     | 30  | 20                | 20        |                                            |
|             |                   |                                          | Cej | 20     | 30  | 20     | 30  | 20                | 20        |                                            |
| 107         | 107000            | 無機顔料製造業                                  | Cco | 20     | 30  | 20     | 30  | 20                | 20        |                                            |
|             |                   |                                          | Cci | 20     | 30  | 20     | 30  | 20                | 20        |                                            |
|             |                   |                                          | Cej | 20     | 30  | 20     | 30  | 20                | 20        |                                            |
| 107の項の備考    | 107010            | 備考 (黄鉛製造工程を有するものにあつては)                   | Cco | 60     | 70  | 60     | 70  | 60                | 60        |                                            |
| 108         | 108000            | 無機化学工業製品製造業 (整理番号105の項から前項までに掲げるものを除く。)  | Cco | 20     | 40  | 20     | 40  | 20                | 20        |                                            |
|             |                   |                                          | Cci | 20     | 40  | 20     | 40  | 20                | 20        |                                            |
|             |                   |                                          | Cej | 20     | 30  | 20     | 30  | 20                | 20        |                                            |
| 108の項の備考(1) | 108010            | 備考 (硫化鉄を原料とする酸化鉄(顔料を除く。)製造工程にあつては)       | Cco | 40     | 50  | 40     | 50  | 40                | 40        |                                            |
| 108の項の備考(2) | 108030            | 備考 (希硫酸による二酸化硫黄の洗浄工程を有する硫酸製造工程にあつては)     | Cco | 50     | 60  | 50     | 60  | 50                | 50        |                                            |
|             |                   |                                          | Cci | 50     | 60  | 50     | 60  | 50                | 50        |                                            |
|             |                   |                                          | Cej | 50     | 60  | 50     | 60  | 50                | 50        |                                            |
| 109         | 109000            | 石油化学系基礎製品製造業で脂肪族系中間物製造工程に係るもの            | Cco | 60     | 90  | 60     | 90  | 60                | 60        |                                            |
|             |                   |                                          | Cci | 60     | 80  | 60     | 80  | 60                | 60        |                                            |
|             |                   |                                          | Cej | 40     | 50  | 40     | 50  | 40                | 40        |                                            |
| 109の項の備考(1) | 109010            | 備考 (青酸誘導品含有排水を排出する工程にあつては)               | Cco | 210    | 220 | 150    | 160 | 210               | 150       |                                            |
| 109の項の備考(2) | 109020            | 備考 (塩素化合物触媒を用いたアセトン又はアセトアルデヒドの製造工程にあつては) | Cci | 210    | 220 | 150    | 160 | 210               | 150       |                                            |
|             |                   |                                          | Cej | 190    | 210 | 150    | 160 | 190               | 150       |                                            |
|             |                   |                                          | Cco | 100    | 110 | 100    | 110 | 100               | 100       |                                            |
| 109の項の備考(3) | 109030            | 備考 (エピクロロヒドリン製造工程にあつては)                  | Cci | 80     | 90  | 80     | 90  | 80                | 80        |                                            |
|             |                   |                                          | Cej | 80     | 90  | 80     | 90  | 80                | 80        |                                            |
|             |                   |                                          | Cco | 140    | 150 | 140    | 150 | 140               | 140       |                                            |
| 110         | 110000            | 石油化学系基礎製品製造業で環式中間物・合成染料・有機顔料製造工程に係るもの    | Cci | 130    | 150 | 130    | 150 | 130               | 130       |                                            |
|             |                   |                                          | Cej | 130    | 150 | 130    | 150 | 130               | 130       |                                            |
|             |                   |                                          | Cco | 50     | 60  | 50     | 60  | 50                | 50        |                                            |
| 110の項の備考(1) | 110010            | 備考 (合成染料又は合成染料中間物の製造工程にあつては)             | Cci | 50     | 60  | 50     | 60  | 50                | 50        |                                            |
|             |                   |                                          | Cej | 30     | 40  | 30     | 40  | 30                | 30        |                                            |
|             |                   |                                          | Cco | 190    | 200 | 190    | 200 | 190               | 190       |                                            |
|             |                   |                                          | Cci | 190    | 200 | 190    | 200 | 190               | 190       |                                            |
|             |                   |                                          | Cej | 180    | 190 | 180    | 190 | 180               | 180       |                                            |
|             |                   |                                          | Cco | 190    | 200 | 190    | 200 | 190               | 190       |                                            |

化学的酸素要求量 (COD)

| 整理番号            | 業種区分番号<br>(6次大阪府) | 業種その他の区分の名称                                                                                                  | 区分  | 6次C値の幅 |     | 7次C値の幅 |     | 6次の大<br>阪府のC<br>値 | 7次<br>(案) | 備考<br>(6次における業種等の名称及び6次<br>から7次にかけての変更の概要) |
|-----------------|-------------------|--------------------------------------------------------------------------------------------------------------|-----|--------|-----|--------|-----|-------------------|-----------|--------------------------------------------|
|                 |                   |                                                                                                              |     | 下限     | 上限  | 下限     | 上限  |                   |           |                                            |
| 111             | 111000            | 石油化学系基礎製品製造業でプラス<br>チック製造工程に係るもの                                                                             | Ceo | 30     | 40  | 30     | 40  | 30                | 30        |                                            |
|                 |                   |                                                                                                              | Cei | 20     | 30  | 20     | 30  | 20                | 20        |                                            |
|                 |                   |                                                                                                              | Cej | 20     | 30  | 20     | 30  | 20                | 20        |                                            |
| 111の項の<br>備考(1) | 111010            | 備考(メチルメタクリレート樹脂又は<br>アグリロニトリル・ブタジエン・ステ<br>レン共重合樹脂の製造工程にあつて<br>は)                                             | Ceo | 70     | 80  | 70     | 80  | 70                | 70        |                                            |
|                 |                   |                                                                                                              | Cei | 70     | 80  | 70     | 80  | 70                | 70        |                                            |
|                 |                   |                                                                                                              | Cej | 70     | 80  | 70     | 80  | 70                | 70        |                                            |
| 112             | 112000            | 石油化学系基礎製品製造業で合成ゴム<br>製造工程に係るもの                                                                               | Ceo | 40     | 50  | 40     | 50  | 40                | 40        |                                            |
|                 |                   |                                                                                                              | Cei | 40     | 50  | 40     | 50  | 40                | 40        |                                            |
|                 |                   |                                                                                                              | Cej | 40     | 50  | 40     | 50  | 40                | 40        |                                            |
| 112の項の<br>備考(1) | 112010            | 備考(乳化重合法による合成ゴム製造<br>工程にあつては)                                                                                | Ceo | 50     | 60  | 50     | 60  | 50                | 50        |                                            |
|                 |                   |                                                                                                              | Cei | 50     | 60  | 50     | 60  | 50                | 50        |                                            |
|                 |                   |                                                                                                              | Cej | 50     | 60  | 50     | 60  | 50                | 50        |                                            |
| 112の項の<br>備考(2) | 112020            | 備考(クロロブレンゴム製造工程に<br>あつては)                                                                                    | Ceo | 130    | 140 | 130    | 140 | 130               | 130       |                                            |
|                 |                   |                                                                                                              | Cei | 130    | 140 | 130    | 140 | 130               | 130       |                                            |
|                 |                   |                                                                                                              | Cej | 130    | 140 | 130    | 140 | 130               | 130       |                                            |
| 113             | 113000            | 石油化学系基礎製品製造業で有機化学<br>工業製品製造工程(脂肪族系中間物製<br>造工程、環式中間物・合成染料・有機<br>顔料製造工程、プラスチック製造工程<br>及び合成ゴム製造工程を除く。)に係<br>るもの | Ceo | 50     | 60  | 50     | 60  | 50                | 50        |                                            |
|                 |                   |                                                                                                              | Cei | 50     | 60  | 50     | 60  | 50                | 50        |                                            |
|                 |                   |                                                                                                              | Cej | 50     | 60  | 50     | 60  | 50                | 50        |                                            |
| 113の項の<br>備考(1) | 113010            | 備考(有機ゴム薬品製造工程にあつて<br>は)                                                                                      | Ceo | 270    | 280 | 270    | 280 | 270               | 270       |                                            |
|                 |                   |                                                                                                              | Cei | 260    | 270 | 260    | 270 | 260               | 260       |                                            |
|                 |                   |                                                                                                              | Cej | 260    | 270 | 260    | 270 | 260               | 260       |                                            |
| 113の項の<br>備考(2) | 113020            | 備考(有機農薬原体製造工程にあつて<br>は)                                                                                      | Ceo | 180    | 190 | 180    | 190 | 180               | 180       |                                            |
|                 |                   |                                                                                                              | Cei | 180    | 190 | 180    | 190 | 180               | 180       |                                            |
|                 |                   |                                                                                                              | Cej | 160    | 170 | 160    | 170 | 160               | 160       |                                            |
| 114             | 114000            | 石油化学系基礎製品製造業(整理番号<br>109の項から前項までに掲げるもの<br>を除く。)                                                              | Ceo | 60     | 70  | 60     | 70  | 60                | 60        |                                            |
|                 |                   |                                                                                                              | Cei | 40     | 50  | 40     | 50  | 40                | 40        |                                            |
|                 |                   |                                                                                                              | Cej | 40     | 50  | 40     | 50  | 40                | 40        |                                            |
| 115             | 115000            | 脂肪族系中間物製造業                                                                                                   | Ceo | 60     | 70  | 60     | 70  | 60                | 60        |                                            |
|                 |                   |                                                                                                              | Cei | 60     | 70  | 60     | 70  | 60                | 60        |                                            |
|                 |                   |                                                                                                              | Cej | 50     | 60  | 50     | 60  | 50                | 50        |                                            |
| 115の備考<br>(1)   | 115010            | 備考(青酸誘導品含有排水を排出する<br>工程にあつては)                                                                                | Ceo | 210    | 540 | 210    | 540 | 210               | 210       |                                            |
|                 |                   |                                                                                                              | Cei | 210    | 220 | 210    | 220 | 210               | 210       |                                            |
|                 |                   |                                                                                                              | Cej | 190    | 210 | 190    | 210 | 190               | 190       |                                            |
| 115の備考<br>(2)   | 115020            | 備考(塩素化合物触媒を用いたアセト<br>ン又はアセトアルデヒドの製造工程に<br>あつては)                                                              | Ceo | 100    | 110 | 100    | 110 | 100               | 100       |                                            |
|                 |                   |                                                                                                              | Cei | 80     | 100 | 80     | 100 | 80                | 80        |                                            |
|                 |                   |                                                                                                              | Cej | 80     | 100 | 80     | 100 | 80                | 80        |                                            |
| 115の備考<br>(3)   | 115030            | 備考(エピクロルヒドリン製造工程に<br>あつては)                                                                                   | Ceo | 140    | 150 | 140    | 150 | 140               | 140       |                                            |
|                 |                   |                                                                                                              | Cei | 130    | 140 | 130    | 140 | 130               | 130       |                                            |
|                 |                   |                                                                                                              | Cej | 130    | 140 | 130    | 140 | 130               | 130       |                                            |
| 116             | 116000            | メタン誘導品製造業                                                                                                    | Ceo | 30     | 40  | 30     | 40  | 30                | 30        |                                            |
|                 |                   |                                                                                                              | Cei | 30     | 40  | 30     | 40  | 30                | 30        |                                            |
|                 |                   |                                                                                                              | Cej | 20     | 30  | 20     | 30  | 20                | 20        |                                            |
| 117             | 117000            | 発酵工業                                                                                                         | Ceo | 120    | 130 | 120    | 130 | 120               | 120       |                                            |
|                 |                   |                                                                                                              | Cei | 110    | 120 | 110    | 120 | 110               | 110       |                                            |
|                 |                   |                                                                                                              | Cej | 110    | 120 | 110    | 120 | 110               | 110       |                                            |
| 118             | 118000            | コールターール製品製造業                                                                                                 | Ceo | 120    | 130 | 120    | 130 | 120               | 120       |                                            |
|                 |                   |                                                                                                              | Cei | 120    | 130 | 120    | 130 | 120               | 120       |                                            |
|                 |                   |                                                                                                              | Cej | 120    | 130 | 120    | 130 | 120               | 120       |                                            |

化学的酸素要求量 (COD)

| 整理番号            | 業種区分番号<br>(6次大阪府) | 業種その他の区分の名称                                          | 区分  | 6次C値の幅 |     | 7次C値の幅 |     | 6次の大<br>阪府のC<br>値 | 7次<br>(案) | 備考<br>(6次における業種等の名称及び6次<br>から7次にかけての変更の概要) |
|-----------------|-------------------|------------------------------------------------------|-----|--------|-----|--------|-----|-------------------|-----------|--------------------------------------------|
|                 |                   |                                                      |     | 下限     | 上限  | 下限     | 上限  |                   |           |                                            |
| 119             | 119001            | 環式中間物・合成染料・有機顔料製造業                                   | Cco | 50     | 100 | 50     | 100 | 50                | 50        |                                            |
|                 |                   |                                                      | Cci | 50     | 80  | 50     | 80  | 50                | 50        |                                            |
|                 |                   |                                                      | Ccj | 30     | 40  | 30     | 40  | 30                | 30        |                                            |
| 119の項の<br>備考(1) | 119010            | 備考(合成染料又は合成染料中間物の製造工程にあっては)                          | Cco | 190    | 200 | 190    | 200 | 190               | 190       |                                            |
|                 |                   |                                                      | Cci | 190    | 200 | 190    | 200 | 190               | 190       |                                            |
|                 |                   |                                                      | Ccj | 190    | 200 | 190    | 200 | 190               | 190       |                                            |
| 120             | 120000            | プラスチック製造業                                            | Cco | 30     | 40  | 30     | 40  | 30                | 30        |                                            |
|                 |                   |                                                      | Cci | 20     | 30  | 20     | 30  | 20                | 20        |                                            |
|                 |                   |                                                      | Ccj | 20     | 30  | 20     | 30  | 20                | 20        |                                            |
| 120の項の<br>備考(1) | 120010            | 備考(メチルメタクリレート樹脂又はアクリロニトリル・ブタジエン・スチレン共重合樹脂の製造工程にあっては) | Cco | 70     | 80  | 70     | 80  | 70                | 70        |                                            |
|                 |                   |                                                      | Cci | 50     | 70  | 50     | 70  | 50                | 50        |                                            |
|                 |                   |                                                      | Ccj | 50     | 70  | 50     | 70  | 50                | 50        |                                            |
| 120の項の<br>備考(2) | 120020            | 備考(硝酸セルロース又は酢酸セルロースの製造工程にあっては)                       | Cco | 60     | 70  | 60     | 70  | 60                | 60        |                                            |
|                 |                   |                                                      | Cci | 60     | 70  | 60     | 70  | 60                | 60        |                                            |
|                 |                   |                                                      | Ccj | 50     | 60  | 50     | 60  | 50                | 50        |                                            |
| 121             | 121000            | 合成ゴム製造業                                              | Cco | 40     | 50  | 40     | 50  | 40                | 40        |                                            |
|                 |                   |                                                      | Cci | 40     | 50  | 40     | 50  | 40                | 40        |                                            |
|                 |                   |                                                      | Ccj | 40     | 50  | 40     | 50  | 40                | 40        |                                            |
| 121の項の<br>備考(1) | 121010            | 備考(乳化重合法による合成ゴム製造工程にあっては)                            | Cco | 70     | 80  | 70     | 80  | 70                | 70        |                                            |
|                 |                   |                                                      | Cci | 70     | 80  | 70     | 80  | 70                | 70        |                                            |
|                 |                   |                                                      | Ccj | 70     | 80  | 70     | 80  | 70                | 70        |                                            |
| 121の項の<br>備考(2) | 121020            | 備考(クロロプレンゴム製造工程にあっては)                                | Cco | 130    | 140 | 130    | 140 | 130               | 130       |                                            |
|                 |                   |                                                      | Cci | 130    | 140 | 130    | 140 | 130               | 130       |                                            |
|                 |                   |                                                      | Ccj | 130    | 140 | 130    | 140 | 130               | 130       |                                            |
| 122             | 122000            | 有機化学工業製品製造業(整理番号109の項から前項までに掲げるものを除く。)               | Cco | 50     | 90  | 50     | 90  | 50                | 50        |                                            |
|                 |                   |                                                      | Cci | 50     | 90  | 50     | 90  | 50                | 50        |                                            |
|                 |                   |                                                      | Ccj | 50     | 80  | 50     | 80  | 50                | 50        |                                            |
| 122の項の<br>備考(1) | 122010            | 備考(有機ゴム薬品製造工程にあっては)                                  | Cco | 280    | 290 | 150    | 160 | 280               | 150       |                                            |
|                 |                   |                                                      | Cci | 270    | 280 | 150    | 160 | 270               | 150       |                                            |
|                 |                   |                                                      | Ccj | 270    | 280 | 150    | 160 | 270               | 150       |                                            |
| 122の項の<br>備考(2) | 122020            | 備考(有機農薬原体製造工程にあっては)                                  | Cco | 180    | 240 | 180    | 240 | 180               | 180       |                                            |
|                 |                   |                                                      | Cci | 180    | 210 | 180    | 210 | 180               | 180       |                                            |
|                 |                   |                                                      | Ccj | 160    | 170 | 160    | 170 | 160               | 160       |                                            |
| 123             | 123000            | レーヨン・アセテート製造業のうちレーヨンの製造に係るもの                         | Cco | 50     | 60  | 50     | 60  | 50                | 50        |                                            |
|                 |                   |                                                      | Cci | 30     | 40  | 30     | 40  | 30                | 30        |                                            |
|                 |                   |                                                      | Ccj | 20     | 30  | 20     | 30  | 20                | 20        |                                            |
| 124             | 124000            | レーヨン・アセテート製造業のうちアセテートの製造に係るもの                        | Cco | 30     | 40  | 30     | 40  | 30                | 30        |                                            |
|                 |                   |                                                      | Cci | 30     | 40  | 30     | 40  | 30                | 30        |                                            |
|                 |                   |                                                      | Ccj | 30     | 40  | 30     | 40  | 30                | 30        |                                            |
| 125             | 125000            | 合成繊維製造業                                              | Cco | 30     | 40  | 30     | 40  | 30                | 30        |                                            |
|                 |                   |                                                      | Cci | 20     | 30  | 20     | 30  | 20                | 20        |                                            |
|                 |                   |                                                      | Ccj | 20     | 30  | 20     | 30  | 20                | 20        |                                            |
| 125の項の<br>備考    | 125010            | 備考(アクリル系繊維製造工程にあっては)                                 | Cco | 60     | 70  | 60     | 70  | 60                | 60        |                                            |
|                 |                   |                                                      | Cci | 40     | 50  | 40     | 50  | 40                | 40        |                                            |
|                 |                   |                                                      | Ccj | 30     | 50  | 30     | 50  | 30                | 30        |                                            |
| 126             | 126000            | 脂肪酸・硬化油・グリセリン製造業                                     | Cco | 40     | 50  | 40     | 50  | 40                | 40        |                                            |
|                 |                   |                                                      | Cci | 40     | 50  | 40     | 50  | 40                | 40        |                                            |
|                 |                   |                                                      | Ccj | 30     | 40  | 30     | 40  | 30                | 30        |                                            |
| 127             | 127000            | 石けん・合成洗剤製造業                                          | Cco | 10     | 20  | 10     | 20  | 20                | 15        |                                            |
|                 |                   |                                                      | Cci | 10     | 15  | 10     | 15  | 10                | 10        |                                            |
|                 |                   |                                                      | Ccj | 10     | 15  | 10     | 15  | 10                | 10        |                                            |



化学的酸素要求量 (COD)

| 整理番号         | 業種区分番号<br>(6次大阪府) | 業種その他の区分の名称                   | 区分  | 6次C値の幅 |     | 7次C値の幅 |     | 6次の大<br>阪府のC<br>値 | 7次<br>(案) | 備考<br>(6次における業種等の名称及び6次<br>から7次にかけての変更の概要) |
|--------------|-------------------|-------------------------------|-----|--------|-----|--------|-----|-------------------|-----------|--------------------------------------------|
|              |                   |                               |     | 下限     | 上限  | 下限     | 上限  |                   |           |                                            |
| 128          | 128000            | 界面活性剤製造業 (前項に掲げるものを除く。)       | Cco | 40     | 50  | 40     | 50  | 40                | 40        |                                            |
|              |                   |                               | Cci | 40     | 50  | 40     | 50  | 40                | 40        |                                            |
|              |                   |                               | Cej | 40     | 50  | 40     | 50  | 40                | 40        |                                            |
| 129          | 129000            | 塗料製造業                         | Cco | 40     | 50  | 40     | 50  | 40                | 40        |                                            |
|              |                   |                               | Cci | 40     | 50  | 40     | 50  | 40                | 40        |                                            |
|              |                   |                               | Cej | 40     | 50  | 40     | 50  | 40                | 40        |                                            |
| 130          | 130000            | 印刷インキ製造業                      | Cco | 40     | 50  | 40     | 50  | 40                | 40        |                                            |
|              |                   |                               | Cci | 40     | 50  | 40     | 50  | 40                | 40        |                                            |
|              |                   |                               | Cej | 30     | 40  | 30     | 40  | 30                | 30        |                                            |
| 131          | 131000            | 医薬品原薬・製剤製造業                   | Cco | 70     | 100 | 70     | 100 | 70                | 70        |                                            |
|              |                   |                               | Cci | 70     | 90  | 70     | 90  | 70                | 70        |                                            |
|              |                   |                               | Cej | 60     | 70  | 60     | 70  | 60                | 60        |                                            |
| 131の項の<br>備考 | 131010            | 備考 (平成8年9月1日前の特定施設に係る量にあっては)  | Cco | 70     | 100 | 70     | 100 | 70                | 70        |                                            |
|              |                   |                               | Cci | 70     | 90  | 70     | 90  | 70                | 70        |                                            |
|              |                   |                               | Cej | 70     | 90  | 70     | 90  | 70                | 70        |                                            |
| 132          | 132000            | 医薬品製剤製造業                      | Cco | 30     | 80  | 30     | 80  | 30                | 30        |                                            |
|              |                   |                               | Cci | 30     | 60  | 30     | 60  | 30                | 30        |                                            |
|              |                   |                               | Cej | 30     | 40  | 30     | 40  | 30                | 30        |                                            |
| 133          | 133000            | 生物学的製剤製造業                     | Cco | 30     | 40  | 30     | 40  | 30                | 30        |                                            |
|              |                   |                               | Cci | 30     | 40  | 30     | 40  | 30                | 30        |                                            |
|              |                   |                               | Cej | 30     | 40  | 30     | 40  | 30                | 30        |                                            |
| 134          | 134000            | 生薬・漢方製剤製造業                    | Cco | 20     | 30  | 20     | 30  | 20                | 20        |                                            |
|              |                   |                               | Cci | 20     | 30  | 20     | 30  | 20                | 20        |                                            |
|              |                   |                               | Cej | 20     | 30  | 20     | 30  | 20                | 20        |                                            |
| 135          | 135000            | 動物用医薬品製造業                     | Cco | 60     | 70  | 60     | 70  | 60                | 60        |                                            |
|              |                   |                               | Cci | 60     | 70  | 60     | 70  | 60                | 60        |                                            |
|              |                   |                               | Cej | 50     | 60  | 50     | 60  | 50                | 50        |                                            |
| 136          | 136000            | 火薬類製造業                        | Cco | 20     | 30  | 20     | 30  | 20                | 20        |                                            |
|              |                   |                               | Cci | 20     | 30  | 20     | 30  | 20                | 20        |                                            |
|              |                   |                               | Cej | 20     | 30  | 20     | 30  | 20                | 20        |                                            |
| 136の項の<br>備考 | 136010            | 備考 (硝酸エステル又はニトロ化合物の製造工程にあっては) | Cco | 60     | 70  | 60     | 70  | 60                | 60        |                                            |
|              |                   |                               | Cci | 60     | 70  | 60     | 70  | 60                | 60        |                                            |
|              |                   |                               | Cej | 50     | 60  | 50     | 60  | 50                | 50        |                                            |
| 137          | 137000            | 農薬製造業                         | Cco | 30     | 40  | 30     | 40  | 30                | 30        |                                            |
|              |                   |                               | Cci | 30     | 40  | 30     | 40  | 30                | 30        |                                            |
|              |                   |                               | Cej | 20     | 30  | 20     | 30  | 20                | 20        |                                            |
| 138          | 138000            | 合成香料製造業                       | Cco | 120    | 130 | 120    | 130 | 120               | 120       |                                            |
|              |                   |                               | Cci | 110    | 120 | 110    | 120 | 110               | 110       |                                            |
|              |                   |                               | Cej | 110    | 120 | 110    | 120 | 110               | 110       |                                            |
| 139          | 139000            | 香料製造業 (前項に掲げるものを除く。)          | Cco | 30     | 40  | 30     | 40  | 30                | 30        |                                            |
|              |                   |                               | Cci | 30     | 40  | 30     | 40  | 30                | 30        |                                            |
|              |                   |                               | Cej | 20     | 30  | 20     | 30  | 20                | 20        |                                            |
| 140          | 140000            | 化粧品・歯磨・その他の化粧品調整品製造業          | Cco | 30     | 40  | 30     | 40  | 30                | 30        |                                            |
|              |                   |                               | Cci | 30     | 40  | 30     | 40  | 30                | 30        |                                            |
|              |                   |                               | Cej | 20     | 30  | 20     | 30  | 20                | 20        |                                            |
| 142          | 142000            | ゼラチン・接着剤製造業 (にかわ製造業を含む。)      | Cco | 20     | 40  | 20     | 40  | 20                | 20        |                                            |
|              |                   |                               | Cci | 20     | 30  | 20     | 30  | 20                | 20        |                                            |
|              |                   |                               | Cej | 20     | 30  | 20     | 30  | 20                | 20        |                                            |
| 143          | 143000            | 写真感光材料製造業                     | Cco | 10     | 15  | 10     | 15  | 10                | 10        |                                            |
|              |                   |                               | Cci | 10     | 15  | 10     | 15  | 10                | 10        |                                            |
|              |                   |                               | Cej | 10     | 15  | 10     | 15  | 10                | 10        |                                            |

化学的酸素要求量 (COD)

| 整理番号         | 業種区分番号<br>(6次大阪府) | 業種その他の区分の名称                         | 区分  | 6次C値の幅 |     | 7次C値の幅 |     | 6次の大<br>阪府のC<br>値 | 7次<br>(案) | 備考<br>(6次における業種等の名称及び6次<br>から7次にかけての変更の概要) |
|--------------|-------------------|-------------------------------------|-----|--------|-----|--------|-----|-------------------|-----------|--------------------------------------------|
|              |                   |                                     |     | 下限     | 上限  | 下限     | 上限  |                   |           |                                            |
| 144          | 144000            | 天然樹脂製品・木材化学製品製造業                    | Cco | 40     | 50  | 40     | 50  | 40                | 40        |                                            |
|              |                   |                                     | Cci | 40     | 50  | 40     | 50  | 40                | 40        |                                            |
|              |                   |                                     | Ccj | 40     | 50  | 40     | 50  | 40                | 40        |                                            |
| 145          | 145000            | イオン交換樹脂製造業                          | Cco | 170    | 180 | 160    | 170 | 170               | 160       |                                            |
|              |                   |                                     | Cci | 170    | 180 | 160    | 170 | 170               | 160       |                                            |
|              |                   |                                     | Ccj | 130    | 140 | 130    | 140 | 130               | 130       |                                            |
| 146          | 146000            | 化学工業（整理番号102の項から前<br>項までに掲げるものを除く。） | Cco | 40     | 70  | 40     | 70  | 40                | 40        |                                            |
|              |                   |                                     | Cci | 40     | 50  | 40     | 50  | 40                | 40        |                                            |
|              |                   |                                     | Ccj | 40     | 50  | 40     | 50  | 40                | 40        |                                            |
| 147          | 147000            | 石油精製業                               | Cco | 20     | 30  | 20     | 30  | 20                | 20        |                                            |
|              |                   |                                     | Cci | 20     | 30  | 20     | 30  | 20                | 20        |                                            |
|              |                   |                                     | Ccj | 20     | 30  | 20     | 30  | 20                | 20        |                                            |
| 147の項の<br>備考 | 147010            | 備考（潤滑油製造工程を有するものに<br>あつては）          | Cco | 30     | 40  | 30     | 40  | 30                | 30        |                                            |
|              |                   |                                     | Cci | 30     | 40  | 30     | 40  | 30                | 30        |                                            |
|              |                   |                                     | Ccj | 30     | 40  | 30     | 40  | 30                | 30        |                                            |
| 148          | 148000            | 潤滑油製造業（前項に掲げるものを除<br>く。）            | Cco | 30     | 40  | 30     | 40  | 30                | 30        |                                            |
|              |                   |                                     | Cci | 30     | 40  | 30     | 40  | 30                | 30        |                                            |
|              |                   |                                     | Ccj | 30     | 40  | 30     | 40  | 30                | 30        |                                            |
| 148の項の<br>備考 | 148010            | 備考（硫酸洗浄工程を有するものに<br>あつては）           | Cco | 40     | 50  | 40     | 50  | 40                | 40        |                                            |
|              |                   |                                     | Cci | 40     | 50  | 40     | 50  | 40                | 40        |                                            |
|              |                   |                                     | Ccj | 40     | 50  | 40     | 50  | 40                | 40        |                                            |
| 149          | 149000            | コークス製造業                             | Cco | 180    | 190 | 180    | 190 | 180               | 180       |                                            |
|              |                   |                                     | Cci | 180    | 190 | 180    | 190 | 180               | 180       |                                            |
|              |                   |                                     | Ccj | 90     | 100 | 90     | 100 | 90                | 90        |                                            |
| 150          | 150000            | 石油コークス製造業                           | Cco | 70     | 80  | 70     | 80  | 70                | 70        |                                            |
|              |                   |                                     | Cci | 70     | 80  | 70     | 80  | 70                | 70        |                                            |
|              |                   |                                     | Ccj | 50     | 60  | 50     | 60  | 50                | 50        |                                            |
| 151          | 151000            | 自動車タイヤ・チューブ製造業                      | Cco | 10     | 20  | 10     | 20  | 10                | 10        |                                            |
|              |                   |                                     | Cci | 10     | 15  | 10     | 15  | 10                | 10        |                                            |
|              |                   |                                     | Ccj | 10     | 15  | 10     | 15  | 10                | 10        |                                            |
| 152          | 152000            | ゴム製品製造業でラテックス成型型洗<br>浄工程に係るもの       | Cco | 60     | 70  | 60     | 70  | 60                | 60        |                                            |
|              |                   |                                     | Cci | 40     | 50  | 40     | 50  | 40                | 40        |                                            |
|              |                   |                                     | Ccj | 40     | 50  | 40     | 50  | 40                | 40        |                                            |
| 153          | 153000            | ゴム製品製造業（前二項に掲げるもの<br>を除く。）          | Cco | 20     | 50  | 20     | 50  | 20                | 20        |                                            |
|              |                   |                                     | Cci | 20     | 40  | 20     | 40  | 20                | 20        |                                            |
|              |                   |                                     | Ccj | 20     | 40  | 20     | 40  | 20                | 20        |                                            |
| 154          | 154000            | なめしかわ製造業                            | Cco | 100    | 110 | 100    | 110 | 100               | 100       |                                            |
|              |                   |                                     | Cci | 100    | 110 | 100    | 110 | 100               | 100       |                                            |
|              |                   |                                     | Ccj | 100    | 110 | 100    | 110 | 100               | 100       |                                            |
| 155          | 155000            | 毛皮製造業                               | Cco | 50     | 60  | 50     | 60  | 50                | 50        |                                            |
|              |                   |                                     | Cci | 50     | 60  | 50     | 60  | 50                | 50        |                                            |
|              |                   |                                     | Ccj | 50     | 60  | 50     | 60  | 50                | 50        |                                            |
| 156          | 156000            | 板ガラス製造業                             | Cco | 10     | 20  | 10     | 20  | 10                | 10        |                                            |
|              |                   |                                     | Cci | 10     | 20  | 10     | 20  | 10                | 10        |                                            |
|              |                   |                                     | Ccj | 10     | 20  | 10     | 20  | 10                | 10        |                                            |
| 157          | 157000            | 板ガラス加工業                             | Cco | 10     | 20  | 10     | 20  | 10                | 10        |                                            |
|              |                   |                                     | Cci | 10     | 20  | 10     | 20  | 10                | 10        |                                            |
|              |                   |                                     | Ccj | 10     | 20  | 10     | 20  | 10                | 10        |                                            |
| 158          | 158000            | ガラス製加工素材製造業                         | Cco | 10     | 20  | 10     | 20  | 10                | 10        |                                            |
|              |                   |                                     | Cci | 10     | 20  | 10     | 20  | 10                | 10        |                                            |
|              |                   |                                     | Ccj | 10     | 20  | 10     | 20  | 10                | 10        |                                            |

化学的酸素要求量 (COD)

| 整理番号         | 業種区分番号<br>(6次大阪府) | 業種その他の区分の名称                           | 区分  | 6次C値の幅 |    | 7次C値の幅 |    | 6次の大<br>阪府のC<br>値 | 7次<br>(案) | 備考<br>(6次における業種等の名称及び6次<br>から7次にかけての変更の概要) |
|--------------|-------------------|---------------------------------------|-----|--------|----|--------|----|-------------------|-----------|--------------------------------------------|
|              |                   |                                       |     | 下限     | 上限 | 下限     | 上限 |                   |           |                                            |
| 159          | 159000            | ガラス容器製造業                              | Cco | 10     | 20 | 10     | 20 | 10                | 10        |                                            |
|              |                   |                                       | Cci | 10     | 20 | 10     | 20 | 10                | 10        |                                            |
|              |                   |                                       | Cej | 10     | 20 | 10     | 20 | 10                | 10        |                                            |
| 160          | 160000            | 理化学用・医療用ガラス器具製造業                      | Cco | 10     | 20 | 10     | 20 | 10                | 10        |                                            |
|              |                   |                                       | Cci | 10     | 20 | 10     | 20 | 10                | 10        |                                            |
|              |                   |                                       | Cej | 10     | 20 | 10     | 20 | 10                | 10        |                                            |
| 161          | 161000            | 卓上用・ちゅう房用ガラス器具製造業                     | Cco | 10     | 20 | 10     | 20 | 10                | 10        |                                            |
|              |                   |                                       | Cci | 10     | 20 | 10     | 20 | 10                | 10        |                                            |
|              |                   |                                       | Cej | 10     | 20 | 10     | 20 | 10                | 10        |                                            |
| 162          | 162000            | ガラス繊維(長繊維に限る。)・同製品製造業                 | Cco | 50     | 60 | 50     | 60 | 50                | 50        |                                            |
|              |                   |                                       | Cci | 50     | 60 | 50     | 60 | 50                | 50        |                                            |
|              |                   |                                       | Cej | 50     | 60 | 50     | 60 | 50                | 50        |                                            |
| 163          | 163000            | ガラス繊維・同製品製造業(前項に掲げるものを除く。)            | Cco | 30     | 40 | 30     | 40 | 30                | 30        |                                            |
|              |                   |                                       | Cci | 30     | 40 | 30     | 40 | 30                | 30        |                                            |
|              |                   |                                       | Cej | 30     | 40 | 30     | 40 | 30                | 30        |                                            |
| 164          | 164000            | ガラス・同製品製造業(整理番号156の項から前項までに掲げるものを除く。) | Cco | 10     | 20 | 10     | 20 | 10                | 10        |                                            |
|              |                   |                                       | Cci | 10     | 20 | 10     | 20 | 10                | 10        |                                            |
|              |                   |                                       | Cej | 10     | 20 | 10     | 20 | 10                | 10        |                                            |
| 165          | 165000            | 生コンクリート製造業                            | Cco | 10     | 15 | 10     | 15 | 10                | 10        |                                            |
|              |                   |                                       | Cci | 10     | 15 | 10     | 15 | 10                | 10        |                                            |
|              |                   |                                       | Cej | 10     | 15 | 10     | 15 | 10                | 10        |                                            |
| 166          | 166000            | コンクリート製品製造業                           | Cco | 10     | 20 | 10     | 20 | 10                | 10        |                                            |
|              |                   |                                       | Cci | 10     | 20 | 10     | 20 | 10                | 10        |                                            |
|              |                   |                                       | Cej | 10     | 20 | 10     | 20 | 10                | 10        |                                            |
| 167          | 167000            | セメント製品製造業(前二項に掲げるものを除く。)              | Cco | 10     | 20 | 10     | 20 | 10                | 10        |                                            |
|              |                   |                                       | Cci | 10     | 20 | 10     | 20 | 10                | 10        |                                            |
|              |                   |                                       | Cej | 10     | 20 | 10     | 20 | 10                | 10        |                                            |
| 168          | 168000            | 黒鉛電極製造業                               | Cco | 20     | 30 | 20     | 30 | 20                | 20        |                                            |
|              |                   |                                       | Cci | 20     | 30 | 20     | 30 | 20                | 20        |                                            |
|              |                   |                                       | Cej | 20     | 30 | 20     | 30 | 20                | 20        |                                            |
| 169          | 169000            | 砕石製造業                                 | Cco | 20     | 30 | 20     | 30 | 20                | 20        |                                            |
|              |                   |                                       | Cci | 20     | 30 | 20     | 30 | 20                | 20        |                                            |
|              |                   |                                       | Cej | 20     | 30 | 20     | 30 | 20                | 20        |                                            |
| 170          | 170000            | 鉱物・土石粉碎等処理業                           | Cco | 20     | 30 | 20     | 30 | 20                | 20        |                                            |
|              |                   |                                       | Cci | 20     | 30 | 20     | 30 | 20                | 20        |                                            |
|              |                   |                                       | Cej | 20     | 30 | 20     | 30 | 20                | 20        |                                            |
| 172          | 172000            | うわ薬製造業                                | Cco | 20     | 30 | 20     | 30 | 20                | 20        |                                            |
|              |                   |                                       | Cci | 20     | 30 | 20     | 30 | 20                | 20        |                                            |
|              |                   |                                       | Cej | 20     | 30 | 20     | 30 | 20                | 20        |                                            |
| 173          | 173000            | 高炉による製鉄業                              | Cco | 10     | 20 | 10     | 20 | 10                | 10        |                                            |
|              |                   |                                       | Cci | 10     | 20 | 10     | 20 | 10                | 10        |                                            |
|              |                   |                                       | Cej | 10     | 15 | 10     | 15 | 10                | 10        |                                            |
| 173の項の<br>備考 | 173010            | 備考(コークス炉を有するものにあつては)                  | Cco | 40     | 50 | 40     | 50 | 40                | 40        |                                            |
|              |                   |                                       | Cci | 30     | 40 | 30     | 40 | 30                | 30        |                                            |
|              |                   |                                       | Cej | 30     | 40 | 30     | 40 | 30                | 30        |                                            |
| 175          | 175000            | フェアラロイ製造業                             | Cco | 20     | 30 | 20     | 30 | 20                | 20        |                                            |
|              |                   |                                       | Cci | 20     | 30 | 20     | 30 | 20                | 20        |                                            |
|              |                   |                                       | Cej | 20     | 30 | 20     | 30 | 20                | 20        |                                            |
| 176          | 176000            | 高炉によらない製鉄業(前項に掲げるものを除く。)              | Cco | 10     | 20 | 10     | 20 | 10                | 10        |                                            |
|              |                   |                                       | Cci | 10     | 20 | 10     | 20 | 10                | 10        |                                            |
|              |                   |                                       | Cej | 10     | 20 | 10     | 20 | 10                | 10        |                                            |

化学的酸素要求量 (COD)

| 整理番号 | 業種区分番号<br>(6次大阪府) | 業種その他の区分の名称                                        | 区分  | 6次C値の幅 |    | 7次C値の幅 |    | 6次の大<br>阪府のC<br>値 | 7次<br>(案) | 備考<br>(6次における業種等の名称及び6次<br>から7次にかけての変更の概要) |
|------|-------------------|----------------------------------------------------|-----|--------|----|--------|----|-------------------|-----------|--------------------------------------------|
|      |                   |                                                    |     | 下限     | 上限 | 下限     | 上限 |                   |           |                                            |
| 178  | 178000            | 製鋼・製鋼圧延業 (転炉(単独転炉を含む。))又は電気炉(単独電気炉を含む。))によるものに限る。) | Cco | 20     | 30 | 20     | 30 | 20                | 20        |                                            |
|      |                   |                                                    | Cci | 20     | 30 | 20     | 30 | 20                | 20        |                                            |
|      |                   |                                                    | Ccj | 20     | 30 | 20     | 30 | 20                | 20        |                                            |
| 179  | 179000            | 熱間圧延業 (整理番号182の項及び同183の項に掲げるものを除く。)                | Cco | 20     | 30 | 20     | 30 | 20                | 20        |                                            |
|      |                   |                                                    | Cci | 20     | 30 | 20     | 30 | 20                | 20        |                                            |
|      |                   |                                                    | Ccj | 20     | 30 | 20     | 30 | 20                | 20        |                                            |
| 180  | 180000            | 冷間圧延業 (整理番号182の項及び同183の項に掲げるものを除く。)                | Cco | 20     | 30 | 20     | 30 | 20                | 20        |                                            |
|      |                   |                                                    | Cci | 20     | 30 | 20     | 30 | 20                | 20        |                                            |
|      |                   |                                                    | Ccj | 20     | 30 | 20     | 30 | 20                | 20        |                                            |
| 181  | 181000            | 冷間ロール成型形鋼製造業                                       | Cco | 20     | 30 | 20     | 30 | 20                | 20        |                                            |
|      |                   |                                                    | Cci | 20     | 30 | 20     | 30 | 20                | 20        |                                            |
|      |                   |                                                    | Ccj | 20     | 30 | 20     | 30 | 20                | 20        |                                            |
| 182  | 182000            | 鋼管製造業                                              | Cco | 20     | 30 | 20     | 30 | 20                | 20        |                                            |
|      |                   |                                                    | Cci | 20     | 30 | 20     | 30 | 20                | 20        |                                            |
|      |                   |                                                    | Ccj | 20     | 30 | 20     | 30 | 20                | 20        |                                            |
| 183  | 183000            | 伸鉄業                                                | Cco | 10     | 20 | 10     | 20 | 10                | 10        |                                            |
|      |                   |                                                    | Cci | 10     | 20 | 10     | 20 | 10                | 10        |                                            |
|      |                   |                                                    | Ccj | 10     | 20 | 10     | 20 | 10                | 10        |                                            |
| 184  | 184000            | 磨棒鋼製造業                                             | Cco | 10     | 20 | 10     | 20 | 10                | 10        |                                            |
|      |                   |                                                    | Cci | 10     | 15 | 10     | 15 | 10                | 10        |                                            |
|      |                   |                                                    | Ccj | 10     | 15 | 10     | 15 | 10                | 10        |                                            |
| 185  | 185000            | 引抜鋼管製造業                                            | Cco | 10     | 20 | 10     | 20 | 10                | 10        |                                            |
|      |                   |                                                    | Cci | 10     | 15 | 10     | 15 | 10                | 10        |                                            |
|      |                   |                                                    | Ccj | 10     | 15 | 10     | 15 | 10                | 10        |                                            |
| 186  | 186000            | 伸線業                                                | Cco | 10     | 30 | 10     | 25 | 25                | 25        |                                            |
|      |                   |                                                    | Cci | 10     | 20 | 10     | 20 | 15                | 15        |                                            |
|      |                   |                                                    | Ccj | 10     | 20 | 10     | 20 | 10                | 10        |                                            |
| 187  | 187000            | ブリキ製造業                                             | Cco | 20     | 30 | 20     | 30 | 20                | 20        |                                            |
|      |                   |                                                    | Cci | 20     | 30 | 20     | 30 | 20                | 20        |                                            |
|      |                   |                                                    | Ccj | 20     | 30 | 20     | 30 | 20                | 20        |                                            |
| 188  | 188000            | 亜鉛鉄板製造業                                            | Cco | 20     | 30 | 20     | 30 | 20                | 20        |                                            |
|      |                   |                                                    | Cci | 20     | 30 | 20     | 30 | 20                | 20        |                                            |
|      |                   |                                                    | Ccj | 20     | 30 | 20     | 30 | 20                | 20        |                                            |
| 189  | 189000            | めっき鋼管製造業                                           | Cco | 20     | 30 | 20     | 30 | 20                | 20        |                                            |
|      |                   |                                                    | Cci | 20     | 30 | 20     | 30 | 20                | 20        |                                            |
|      |                   |                                                    | Ccj | 20     | 30 | 20     | 30 | 20                | 20        |                                            |
| 190  | 190000            | めっき鉄鋼線製造業                                          | Cco | 20     | 30 | 20     | 30 | 20                | 20        |                                            |
|      |                   |                                                    | Cci | 20     | 30 | 20     | 30 | 20                | 20        |                                            |
|      |                   |                                                    | Ccj | 20     | 30 | 20     | 30 | 20                | 20        |                                            |
| 191  | 191000            | 表面処理鋼材製造業 (整理番号187の項から前項までに掲げるものを除く。)              | Cco | 10     | 20 | 10     | 20 | 20                | 10        |                                            |
|      |                   |                                                    | Cci | 10     | 20 | 10     | 20 | 10                | 10        |                                            |
|      |                   |                                                    | Ccj | 10     | 20 | 10     | 20 | 10                | 10        |                                            |
| 192  | 192000            | 鍛鋼製造業                                              | Cco | 10     | 20 | 10     | 20 | 10                | 10        |                                            |
|      |                   |                                                    | Cci | 10     | 20 | 10     | 20 | 10                | 10        |                                            |
|      |                   |                                                    | Ccj | 10     | 20 | 10     | 20 | 10                | 10        |                                            |
| 193  | 193000            | 鍛工品製造業                                             | Cco | 10     | 20 | 10     | 15 | 10                | 10        |                                            |
|      |                   |                                                    | Cci | 10     | 20 | 10     | 15 | 10                | 10        |                                            |
|      |                   |                                                    | Ccj | 10     | 20 | 10     | 15 | 10                | 10        |                                            |
| 194  | 194000            | 焼鋼製造業                                              | Cco | 10     | 20 | 10     | 20 | 10                | 10        |                                            |
|      |                   |                                                    | Cci | 10     | 20 | 10     | 20 | 10                | 10        |                                            |
|      |                   |                                                    | Ccj | 10     | 20 | 10     | 20 | 10                | 10        |                                            |

化学的酸素要求量 (COD)

| 整理番号 | 業種区分番号<br>(6次大阪府) | 業種その他の区分の名称                                            | 区分  | 6次C値の幅 |    | 7次C値の幅 |    | 6次の大<br>阪府のC<br>値 | 7次<br>(案) | 備考<br>(6次における業種等の名称及び6次<br>から7次にかけての変更の概要)           |
|------|-------------------|--------------------------------------------------------|-----|--------|----|--------|----|-------------------|-----------|------------------------------------------------------|
|      |                   |                                                        |     | 下限     | 上限 | 下限     | 上限 |                   |           |                                                      |
| 195  | 195000            | 鉄鉄鋳物製造業 (次項及び整理番号197の項に掲げるものを除く。)                      | Cco | 10     | 20 | 10     | 20 | 10                | 10        |                                                      |
|      |                   |                                                        | Cci | 10     | 20 | 10     | 20 | 10                | 10        |                                                      |
|      |                   |                                                        | Ccj | 10     | 20 | 10     | 20 | 10                | 10        |                                                      |
| 196  | 196000            | 鑄鉄管製造業                                                 | Cco | 10     | 20 | 10     | 20 | 10                | 10        |                                                      |
|      |                   |                                                        | Cci | 10     | 20 | 10     | 20 | 10                | 10        |                                                      |
|      |                   |                                                        | Ccj | 10     | 20 | 10     | 20 | 10                | 10        |                                                      |
| 197  | 197000            | 可鍛鑄鉄製造業                                                | Cco | 10     | 20 | 10     | 20 | 10                | 10        |                                                      |
|      |                   |                                                        | Cci | 10     | 20 | 10     | 20 | 10                | 10        |                                                      |
|      |                   |                                                        | Ccj | 10     | 20 | 10     | 20 | 10                | 10        |                                                      |
| 198  | 198000            | 鉄粉製造業                                                  | Cco | 10     | 15 | 10     | 15 | 10                | 10        |                                                      |
|      |                   |                                                        | Cci | 10     | 15 | 10     | 15 | 10                | 10        |                                                      |
|      |                   |                                                        | Ccj | 10     | 15 | 10     | 15 | 10                | 10        |                                                      |
| 199  | 199000            | 鉄鋼業 (整理番号173の項から前項までに掲げるものを除く。)                        | Cco | 10     | 20 | 10     | 20 | 10                | 10        |                                                      |
|      |                   |                                                        | Cci | 10     | 20 | 10     | 20 | 10                | 10        |                                                      |
|      |                   |                                                        | Ccj | 10     | 20 | 10     | 20 | 10                | 10        |                                                      |
| 200  | 200000            | 非鉄金属製造業                                                | Cco | 10     | 30 | 10     | 30 | 15                | 15        |                                                      |
|      |                   |                                                        | Cci | 10     | 20 | 10     | 20 | 10                | 10        |                                                      |
|      |                   |                                                        | Ccj | 10     | 20 | 10     | 20 | 10                | 10        |                                                      |
| 201  | 201000            | 電気めっき業                                                 | Cco | 40     | 60 | 40     | 60 | 40                | 40        |                                                      |
|      |                   |                                                        | Cci | 40     | 60 | 40     | 60 | 40                | 40        |                                                      |
|      |                   |                                                        | Ccj | 40     | 50 | 40     | 50 | 40                | 40        |                                                      |
| 202  | 202001            | 金属製品製造業 (前項に掲げるものを除く。)<br>【400㎡未満】                     | Cco | 10     | 30 | 10     | 30 | 25                | 15        |                                                      |
|      |                   |                                                        | Cci | 10     | 20 | 10     | 20 | 10                | 10        |                                                      |
|      |                   |                                                        | Ccj | 10     | 20 | 10     | 20 | 10                | 10        |                                                      |
|      | 202002            | 【400㎡以上】                                               | Cco | 10     | 30 | 10     | 30 | 15                | 15        |                                                      |
|      |                   |                                                        | Cci | 10     | 20 | 10     | 20 | 10                | 10        |                                                      |
|      |                   |                                                        | Ccj | 10     | 20 | 10     | 20 | 10                | 10        |                                                      |
| 203  | 203001            | 一般機械器具製造業<br>【400㎡未満】                                  | Cco | 10     | 30 | 10     | 30 | 30                | 25        |                                                      |
|      |                   |                                                        | Cci | 10     | 20 | 10     | 20 | 20                | 20        |                                                      |
|      |                   |                                                        | Ccj | 10     | 20 | 10     | 20 | 10                | 10        |                                                      |
| 203  | 203002            | 【400㎡以上】                                               | Cco | 10     | 30 | 10     | 30 | 15                | 10        |                                                      |
|      |                   |                                                        | Cci | 10     | 20 | 10     | 20 | 10                | 10        |                                                      |
|      |                   |                                                        | Ccj | 10     | 20 | 10     | 20 | 10                | 10        |                                                      |
| 204  | 204000            | 電子回路製造業                                                | Cco | 20     | 40 | 20     | 40 | 25                | 25        | プリント回路製造業                                            |
|      |                   |                                                        | Cci | 20     | 30 | 20     | 30 | 20                | 20        | 日本標準産業分類による名称変更                                      |
|      |                   |                                                        | Ccj | 20     | 30 | 20     | 30 | 20                | 20        | 電気機械器具製造業 (前項に掲げるものを除き、情報通信機械器具製造業、電子部品・デバイス製造業を含む。) |
| 205  | 205000            | 電子部品・デバイス・電子回路製造業 (前項に掲げるものを除く)、電気機械器具製造業又は情報通信機械器具製造業 | Cco | 10     | 30 | 10     | 30 | 15                | 10        | 日本標準産業分類による名称変更                                      |
|      |                   |                                                        | Cci | 10     | 30 | 10     | 30 | 10                | 10        |                                                      |
|      |                   |                                                        | Ccj | 10     | 30 | 10     | 30 | 10                | 10        |                                                      |
| 206  | 206000            | 輸送用機械器具製造業                                             | Cco | 10     | 30 | 10     | 30 | 20                | 10        |                                                      |
|      |                   |                                                        | Cci | 10     | 30 | 10     | 30 | 20                | 10        |                                                      |
|      |                   |                                                        | Ccj | 10     | 30 | 10     | 30 | 10                | 10        |                                                      |
| 207  | 207000            | 精密機械器具製造業                                              | Cco | 10     | 25 | 10     | 25 | 10                | 10        |                                                      |
|      |                   |                                                        | Cci | 10     | 15 | 10     | 15 | 10                | 10        |                                                      |
|      |                   |                                                        | Ccj | 10     | 15 | 10     | 15 | 10                | 10        |                                                      |
| 208  | 208000            | ガス製造工場                                                 | Cco | 20     | 30 | 20     | 30 | 20                | 20        |                                                      |
|      |                   |                                                        | Cci | 20     | 30 | 20     | 30 | 20                | 20        |                                                      |
|      |                   |                                                        | Ccj | 20     | 30 | 20     | 30 | 20                | 20        |                                                      |

化学的酸素要求量 (COD)

| 整理番号            | 業種区分番号<br>(6次大阪府) | 業種その他の区分の名称                                                               | 区分  | 6次C値の幅 |    | 7次C値の幅 |    | 6次の大<br>阪府のC<br>値 | 7次<br>(案) | 備考<br>(6次における業種等の名称及び6次<br>から7次にかけての変更の概要) |
|-----------------|-------------------|---------------------------------------------------------------------------|-----|--------|----|--------|----|-------------------|-----------|--------------------------------------------|
|                 |                   |                                                                           |     | 下限     | 上限 | 下限     | 上限 |                   |           |                                            |
| 209             | 209000            | 下水道業                                                                      | Cco | 20     | 60 | 20     | 60 | 20                | 20        |                                            |
|                 |                   |                                                                           | Cci | 20     | 40 | 20     | 40 | 20                | 20        |                                            |
|                 |                   |                                                                           | Ccj | 20     | 40 | 20     | 40 | 20                | 20        |                                            |
| 209の項の<br>備考(1) | 209010            | 備考(標準活性汚泥法その他これと同程度に下水を処理することができる方法より高度に下水を処理することができる方法により下水を処理するものにあつては) | Cco | 10     | 30 | 10     | 30 | 15                | 15        |                                            |
|                 |                   |                                                                           | Cci | 10     | 30 | 10     | 30 | 15                | 15        |                                            |
|                 |                   |                                                                           | Ccj | 10     | 30 | 10     | 30 | 15                | 15        |                                            |
| 209の項の<br>備考(2) | 209020            | 備考(高濃度のCODを含有する汚水を多量に受け入れて処理するものにあつては)                                    | Cco | 20     | 60 | 20     | 60 | 20                | 20        |                                            |
|                 |                   |                                                                           | Cci | 20     | 40 | 20     | 40 | 20                | 20        |                                            |
|                 |                   |                                                                           | Ccj | 20     | 40 | 20     | 40 | 20                | 20        |                                            |
| 210             | 210000            | 空瓶卸売業                                                                     | Cco | 30     | 40 | 30     | 40 | 30                | 30        |                                            |
|                 |                   |                                                                           | Cci | 20     | 30 | 20     | 30 | 20                | 20        |                                            |
|                 |                   |                                                                           | Ccj | 20     | 30 | 20     | 30 | 20                | 20        |                                            |
| 211             | 211000            | 共同調理場(学校給食法(昭和29年法律第160号)第6条に規定する施設をいう。)                                  | Cco | 30     | 40 | 30     | 40 | 30                | 30        |                                            |
|                 |                   |                                                                           | Cci | 30     | 40 | 30     | 40 | 30                | 30        |                                            |
|                 |                   |                                                                           | Ccj | 20     | 30 | 20     | 30 | 20                | 20        |                                            |
| 212             | 212000            | 弁当仕出屋又は弁当製造業                                                              | Cco | 50     | 80 | 50     | 80 | 50                | 50        |                                            |
|                 |                   |                                                                           | Cci | 40     | 60 | 40     | 60 | 40                | 40        |                                            |
|                 |                   |                                                                           | Ccj | 30     | 50 | 30     | 50 | 30                | 30        |                                            |
| 213             | 213000            | 飲食店                                                                       | Cco | 50     | 70 | 50     | 70 | 50                | 50        |                                            |
|                 |                   |                                                                           | Cci | 40     | 60 | 40     | 60 | 40                | 40        |                                            |
|                 |                   |                                                                           | Ccj | 30     | 40 | 30     | 40 | 30                | 30        |                                            |
| 213の項の<br>備考    | 213010            | 備考(平成18年2月1日以後に設置されるし尿浄化槽を使用するものにあつては)                                    | Cco | 30     | 30 | 30     | 30 | 30                | 30        |                                            |
|                 |                   |                                                                           | Cci | 30     | 30 | 30     | 30 | 30                | 30        |                                            |
|                 |                   |                                                                           | Ccj | 30     | 30 | 30     | 30 | 30                | 30        |                                            |
| 214             | 214000            | 宿泊業                                                                       | Cco | 50     | 70 | 50     | 70 | 50                | 50        |                                            |
|                 |                   |                                                                           | Cci | 40     | 60 | 40     | 60 | 40                | 40        |                                            |
|                 |                   |                                                                           | Ccj | 30     | 40 | 30     | 40 | 30                | 30        |                                            |
| 214の項の<br>備考    | 214010            | 備考(平成18年2月1日以後に設置されるし尿浄化槽を使用するものにあつては)                                    | Cco | 30     | 30 | 30     | 30 | 30                | 30        |                                            |
|                 |                   |                                                                           | Cci | 30     | 30 | 30     | 30 | 30                | 30        |                                            |
|                 |                   |                                                                           | Ccj | 30     | 30 | 30     | 30 | 30                | 30        |                                            |
| 215             | 215001            | リネンサプライ業<br>【400㎡未満】                                                      | Cco | 40     | 60 | 40     | 60 | 50                | 50        |                                            |
|                 |                   |                                                                           | Cci | 40     | 50 | 40     | 50 | 40                | 40        |                                            |
|                 |                   |                                                                           | Ccj | 30     | 40 | 30     | 40 | 30                | 30        |                                            |
| 215             | 215002            | 【400㎡以上】                                                                  | Cco | 40     | 60 | 40     | 60 | 40                | 40        |                                            |
|                 |                   |                                                                           | Cci | 40     | 50 | 40     | 50 | 40                | 40        |                                            |
|                 |                   |                                                                           | Ccj | 30     | 40 | 30     | 40 | 30                | 30        |                                            |
| 216             | 216001            | 洗濯業(前項に掲げるものを除く。)<br>【400㎡未満】                                             | Cco | 40     | 60 | 40     | 60 | 50                | 50        |                                            |
|                 |                   |                                                                           | Cci | 40     | 50 | 40     | 50 | 40                | 40        |                                            |
|                 |                   |                                                                           | Ccj | 30     | 40 | 30     | 40 | 30                | 30        |                                            |
| 216             | 216002            | 【400㎡以上】                                                                  | Cco | 40     | 60 | 40     | 60 | 40                | 40        |                                            |
|                 |                   |                                                                           | Cci | 40     | 50 | 40     | 50 | 40                | 40        |                                            |
|                 |                   |                                                                           | Ccj | 30     | 40 | 30     | 40 | 30                | 30        |                                            |
| 218             | 218000            | 写真業(写真現像・焼付業を含む)                                                          | Cco | 60     | 80 | 60     | 80 | 60                | 60        |                                            |
|                 |                   |                                                                           | Cci | 60     | 70 | 60     | 70 | 60                | 60        |                                            |
|                 |                   |                                                                           | Ccj | 60     | 70 | 60     | 70 | 60                | 60        |                                            |
| 219             | 219000            | 自動車整備業                                                                    | Cco | 20     | 30 | 20     | 30 | 20                | 20        |                                            |
|                 |                   |                                                                           | Cci | 20     | 30 | 20     | 30 | 20                | 20        |                                            |
|                 |                   |                                                                           | Ccj | 20     | 30 | 20     | 30 | 20                | 20        |                                            |

化学的酸素要求量 (COD)

| 整理番号            | 業種区分番号<br>(6次大阪府) | 業種その他の区分の名称                                                                                                     | 区分  | 6次C値の幅 |    | 7次C値の幅 |    | 6次の大<br>阪府のC<br>値 | 7次<br>(案) | 備考<br>(6次における業種等の名称及び6次<br>から7次にかけての変更の概要) |
|-----------------|-------------------|-----------------------------------------------------------------------------------------------------------------|-----|--------|----|--------|----|-------------------|-----------|--------------------------------------------|
|                 |                   |                                                                                                                 |     | 下限     | 上限 | 下限     | 上限 |                   |           |                                            |
| 220             | 220000            | 病院                                                                                                              | Cco | 30     | 60 | 30     | 60 | 30                | 30        |                                            |
|                 |                   |                                                                                                                 | Cci | 30     | 40 | 30     | 40 | 30                | 30        |                                            |
|                 |                   |                                                                                                                 | Ccj | 30     | 40 | 30     | 40 | 30                | 30        |                                            |
| 220の項の<br>備考    | 220010            | 備考(平成18年2月1日以後に設置<br>されるし尿浄化槽を使用するものに<br>あっては)                                                                  | Cco | 30     | 30 | 30     | 30 | 30                | 30        |                                            |
|                 |                   |                                                                                                                 | Cci | 30     | 30 | 30     | 30 | 30                | 30        |                                            |
|                 |                   |                                                                                                                 | Ccj | 30     | 30 | 30     | 30 | 30                | 30        |                                            |
| 221             | 221000            | し尿浄化槽(建築基準法施行令(昭和<br>25年政令第338号)第32条第1<br>項の表に規定する算定方法により算定<br>した処理対象人員が501人以上のもの<br>に限る。)                      | Cco | 30     | 70 | 30     | 70 | 30                | 30        |                                            |
|                 |                   |                                                                                                                 | Cci | 30     | 50 | 30     | 50 | 30                | 30        |                                            |
|                 |                   |                                                                                                                 | Ccj | 30     | 50 | 30     | 50 | 30                | 30        |                                            |
| 221の項の<br>備考(1) | 221010            | 備考(し尿浄化槽(建築基準法施行令<br>(昭和25年政令第338号)第32<br>条第1項の表に規定する算定方法によ<br>り算定した処理対象人員が5000人<br>以下のものにあつては)                 | Cco | 40     | 70 | 40     | 50 | 40                | 40        |                                            |
|                 |                   |                                                                                                                 | Cci | 30     | 50 | 30     | 50 | 30                | 30        |                                            |
|                 |                   |                                                                                                                 | Ccj | 30     | 50 | 30     | 50 | 30                | 30        |                                            |
| 221の項の<br>備考(2) | 221020            | 備考(備考(1)のうち、昭和55年7月<br>建設省告示第1292号が適用される<br>前のものにあつては)                                                          | Cco | 40     | 80 | 40     | 50 | 40                | 40        |                                            |
|                 |                   |                                                                                                                 | Cci | 40     | 80 | 40     | 50 | 40                | 40        |                                            |
|                 |                   |                                                                                                                 | Ccj | 30     | 50 | 30     | 50 | 30                | 30        |                                            |
| 221の項の<br>備考(3) | 221030            | 備考(整理番号221の項の第二欄に<br>規定する表に定める構造を有するし尿<br>浄化槽より高度にし尿を処理すること<br>ができる方法によりし尿を処理するも<br>のにあつては)                     | Cco | 10     | 40 | 10     | 40 | 25                | 25        |                                            |
|                 |                   |                                                                                                                 | Cci | 10     | 40 | 10     | 40 | 25                | 25        |                                            |
|                 |                   |                                                                                                                 | Ccj | 10     | 40 | 10     | 40 | 25                | 25        |                                            |
| 221の項の<br>備考(4) | 221040            | 備考(平成18年2月1日以後に設置<br>されるものにあつては)                                                                                | Cco | 30     | 30 | 30     | 30 | 30                | 30        |                                            |
|                 |                   |                                                                                                                 | Cci | 30     | 30 | 30     | 30 | 30                | 30        |                                            |
|                 |                   |                                                                                                                 | Ccj | 30     | 30 | 30     | 30 | 30                | 30        |                                            |
| 221の項の<br>備考(5) | 221051            | 備考(備考(4)のうち、建築基準法施行<br>令第32条第3項第2号に規定する技術上<br>の基準を満たす構造のし尿浄化槽より<br>高度にし尿を処理することができる方<br>法によりし尿を処理するものにあつて<br>は) | Cco | 10     | 25 | 10     | 25 | 25                | 10        |                                            |
|                 |                   |                                                                                                                 | Cci | 10     | 25 | 10     | 25 | 25                | 10        |                                            |
|                 |                   |                                                                                                                 | Ccj | 10     | 25 | 10     | 25 | 25                | 10        |                                            |
| 221の項の<br>備考(6) | 221050            | 備考(単独処理浄化槽にあつては)                                                                                                | Cco | 30     | 70 | 30     | 70 | 40                | 40        |                                            |
|                 |                   |                                                                                                                 | Cci | 30     | 50 | 30     | 50 | 30                | 30        |                                            |
|                 |                   |                                                                                                                 | Ccj | 30     | 50 | 30     | 50 | 30                | 30        |                                            |
| 222             | 222000            | し尿浄化槽(建築基準法施行令第32<br>条第1項の表に規定する算定方法によ<br>り算定した処理対象人員が201人以<br>上500人以下のものに限る。)                                  | Cco | 50     | 80 | 50     | 80 | 50                | 50        |                                            |
|                 |                   |                                                                                                                 | Cci | 50     | 80 | 50     | 80 | 50                | 50        |                                            |
|                 |                   |                                                                                                                 | Ccj | 30     | 60 | 30     | 60 | 30                | 30        |                                            |
| 222の項の<br>備考(1) | 222010            | 備考(昭和55年7月建設省告示第1<br>292号が適用される前のものにあつ<br>ては)                                                                   | Cco | 70     | 90 | 70     | 90 | 70                | 70        |                                            |
|                 |                   |                                                                                                                 | Cci | 70     | 90 | 70     | 90 | 70                | 70        |                                            |
|                 |                   |                                                                                                                 | Ccj | 40     | 80 | 40     | 80 | 40                | 40        |                                            |
| 222の項の<br>備考(2) | 222020            | 備考(平成18年2月1日以後に設置<br>されるものにあつては)                                                                                | Cco | 30     | 30 | 30     | 30 | 30                | 30        |                                            |
|                 |                   |                                                                                                                 | Cci | 30     | 30 | 30     | 30 | 30                | 30        |                                            |
|                 |                   |                                                                                                                 | Ccj | 30     | 30 | 30     | 30 | 30                | 30        |                                            |
| 223             | 223000            | し尿処理業(し尿浄化槽に係るものを<br>除く。)                                                                                       | Cco | 40     | 60 | 40     | 50 | 40                | 40        |                                            |
|                 |                   |                                                                                                                 | Cci | 30     | 50 | 30     | 50 | 30                | 30        |                                            |
|                 |                   |                                                                                                                 | Ccj | 20     | 40 | 20     | 40 | 20                | 20        |                                            |
| 223の項の<br>備考(1) | 223010            | 備考(日平均排水量が3000m3未満<br>のものにあつては)                                                                                 | Cco | 50     | 60 | 40     | 50 | 50                | 40        |                                            |
|                 |                   |                                                                                                                 | Cci | 30     | 50 | 30     | 50 | 30                | 30        |                                            |
|                 |                   |                                                                                                                 | Ccj | 20     | 40 | 20     | 40 | 20                | 20        |                                            |

化学的酸素要求量 (COD)

| 整理番号            | 業種区分番号<br>(6次大阪府) | 業種その他の区分の名称                                                                     | 区分  | 6次C値の幅 |     | 7次C値の幅 |     | 6次の大<br>阪府のC<br>値 | 7次<br>(案) | 備考<br>(6次における業種等の名称及び6次<br>から7次にかけての変更の概要) |
|-----------------|-------------------|---------------------------------------------------------------------------------|-----|--------|-----|--------|-----|-------------------|-----------|--------------------------------------------|
|                 |                   |                                                                                 |     | 下限     | 上限  | 下限     | 上限  |                   |           |                                            |
| 223の項の<br>備考(2) | 223020            | 備考(昭和62年6月30日以前に設置されたものにあつては)                                                   | Cco | 40     | 60  | 40     | 50  | 40                | 40        |                                            |
|                 |                   |                                                                                 | Cci | 40     | 60  | 40     | 50  | 40                | 40        |                                            |
|                 |                   |                                                                                 | Ccj | 20     | 40  | 20     | 40  | 20                | 20        |                                            |
| 223の項の<br>備考(3) | 223030            | 備考(嫌気性消化法、好気性消化法、湿式酸化法又は活性汚泥法に凝集処理法を加えた方法より高度にし尿を処理することができる方法によりし尿を処理するものにあつては) | Cco | 10     | 50  | 10     | 50  | 25                | 25        |                                            |
|                 |                   |                                                                                 | Cci | 10     | 50  | 10     | 50  | 20                | 20        |                                            |
|                 |                   |                                                                                 | Ccj | 10     | 40  | 10     | 40  | 15                | 15        |                                            |
| 224             | 224000            | ごみ処理業                                                                           | Cco | 30     | 70  | 30     | 70  | 30                | 30        |                                            |
|                 |                   |                                                                                 | Cci | 30     | 40  | 30     | 40  | 30                | 30        |                                            |
|                 |                   |                                                                                 | Ccj | 30     | 40  | 30     | 40  | 30                | 30        |                                            |
| 225             | 225000            | 廃油処理業                                                                           | Cco | 20     | 30  | 20     | 30  | 20                | 20        |                                            |
|                 |                   |                                                                                 | Cci | 20     | 30  | 20     | 30  | 20                | 20        |                                            |
|                 |                   |                                                                                 | Ccj | 20     | 30  | 20     | 30  | 20                | 20        |                                            |
| 226             | 226000            | 産業廃棄物処理業(前項に掲げるものを除く。)                                                          | Cco | 20     | 30  | 20     | 30  | 20                | 20        |                                            |
|                 |                   |                                                                                 | Cci | 20     | 30  | 20     | 30  | 20                | 20        |                                            |
|                 |                   |                                                                                 | Ccj | 20     | 30  | 20     | 30  | 20                | 20        |                                            |
| 227             | 227000            | 死亡獣畜取扱業                                                                         | Cco | 40     | 50  | 40     | 50  | 40                | 40        |                                            |
|                 |                   |                                                                                 | Cci | 40     | 50  | 40     | 50  | 40                | 40        |                                            |
|                 |                   |                                                                                 | Ccj | 40     | 50  | 40     | 50  | 40                | 40        |                                            |
| 228             | 228000            | と畜場                                                                             | Cco | 40     | 60  | 40     | 60  | 40                | 40        |                                            |
|                 |                   |                                                                                 | Cci | 40     | 60  | 40     | 60  | 40                | 40        |                                            |
|                 |                   |                                                                                 | Ccj | 40     | 50  | 40     | 50  | 40                | 40        |                                            |
| 229             | 229000            | 中央卸売市場                                                                          | Cco | 20     | 30  | 20     | 30  | 20                | 20        |                                            |
|                 |                   |                                                                                 | Cci | 20     | 30  | 20     | 30  | 20                | 20        |                                            |
|                 |                   |                                                                                 | Ccj | 20     | 30  | 20     | 30  | 20                | 20        |                                            |
| 230             | 230000            | 地方卸売市場                                                                          | Cco | 20     | 40  | 20     | 40  | 20                | 20        |                                            |
|                 |                   |                                                                                 | Cci | 20     | 30  | 20     | 30  | 20                | 20        |                                            |
|                 |                   |                                                                                 | Ccj | 20     | 30  | 20     | 30  | 20                | 20        |                                            |
| 231             | 231000            | 試験研究機関(水質汚濁防止法施行規則第1条の2各号に掲げるものをいう。)                                            | Cco | 20     | 50  | 20     | 50  | 25                | 25        |                                            |
|                 |                   |                                                                                 | Cci | 20     | 35  | 20     | 35  | 20                | 20        |                                            |
|                 |                   |                                                                                 | Ccj | 20     | 30  | 20     | 30  | 20                | 20        |                                            |
| 232             | 232060            | 整理番号2の項から前項までに分類されないもの<br>食料品製造業                                                | Cco | 10     | 120 | 10     | 120 | 25                | 20        |                                            |
|                 |                   |                                                                                 | Cci | 10     | 90  | 10     | 90  | 25                | 20        |                                            |
|                 |                   |                                                                                 | Ccj | 10     | 90  | 10     | 90  | 25                | 20        |                                            |
|                 | 232160            | 整理番号2の項から前項までに分類されないもの<br>窯業・土石製品製造業                                            | Cco | 10     | 120 | 10     | 120 | 10                | 10        |                                            |
|                 |                   |                                                                                 | Cci | 10     | 90  | 10     | 90  | 10                | 10        |                                            |
|                 |                   |                                                                                 | Ccj | 10     | 90  | 10     | 90  | 10                | 10        |                                            |
|                 | 232330            | 整理番号2の項から前項までに分類されないもの<br>その他の製造業                                               | Cco | 10     | 120 | 10     | 120 | 10                | 10        |                                            |
|                 |                   |                                                                                 | Cci | 10     | 90  | 10     | 90  | 10                | 10        |                                            |
|                 |                   |                                                                                 | Ccj | 10     | 90  | 10     | 90  | 10                | 10        |                                            |
|                 | 232250            | 整理番号2の項から前項までに分類されないもの<br>鉄道業及び道路旅客運送業                                          | Cco | 10     | 120 | 10     | 120 | 20                | 20        |                                            |
|                 |                   |                                                                                 | Cci | 10     | 90  | 10     | 90  | 15                | 15        |                                            |
|                 |                   |                                                                                 | Ccj | 10     | 90  | 10     | 90  | 15                | 15        |                                            |
|                 | 232210            | 整理番号2の項から前項までに分類されないもの<br>上水道業及び工業用水道業                                          | Cco | 10     | 120 | 10     | 120 | 10                | 10        |                                            |
|                 |                   |                                                                                 | Cci | 10     | 90  | 10     | 90  | 10                | 10        |                                            |
|                 |                   |                                                                                 | Ccj | 10     | 90  | 10     | 90  | 10                | 10        |                                            |
|                 | 232280            | 整理番号2の項から前項までに分類されないもの<br>ドラムかん洗浄業                                              | Cco | 10     | 120 | 10     | 120 | 10                | 10        |                                            |
|                 |                   |                                                                                 | Cci | 10     | 90  | 10     | 90  | 10                | 10        |                                            |
|                 |                   |                                                                                 | Ccj | 10     | 90  | 10     | 90  | 10                | 10        |                                            |



化学的酸素要求量 (COD)

| 整理番号 | 業種区分番号<br>(6次大阪府) | 業種その他の区分の名称                                               | 区分  | 6次C値の幅 |     | 7次C値の幅 |     | 6次の大<br>阪府のC<br>値 | 7次<br>(案) | 備考<br>(6次における業種等の名称及び6次<br>から7次にかけての変更の概要) |
|------|-------------------|-----------------------------------------------------------|-----|--------|-----|--------|-----|-------------------|-----------|--------------------------------------------|
|      |                   |                                                           |     | 下限     | 上限  | 下限     | 上限  |                   |           |                                            |
| 232  | 232240            | 整理番号2の項から前項までに分類され<br>ないもの<br>共同処理場                       | Cco | 10     | 120 | 10     | 120 | 20                | 20        |                                            |
|      |                   |                                                           | Cci | 10     | 90  | 10     | 90  | 20                | 20        |                                            |
|      |                   |                                                           | Ccj | 10     | 90  | 10     | 90  | 20                | 10        |                                            |
|      | 232011            | 整理番号2の項から前項までに分類され<br>ないもの<br>400㎡未満の指定地域内事業場のし尿又<br>は雑排水 | Cco | 10     | 120 | 10     | 120 | 60                | 60        |                                            |
|      |                   |                                                           | Cci | 10     | 90  | 10     | 90  | 30                | 30        |                                            |
|      |                   |                                                           | Ccj | 10     | 90  | 10     | 90  | 30                | 30        |                                            |
|      | 232012            | 整理番号2の項から前項までに分類され<br>ないもの<br>400㎡以上の指定地域内事業場のし尿又<br>は雑排水 | Cco | 10     | 120 | 10     | 120 | 40                | 40        |                                            |
|      |                   |                                                           | Cci | 10     | 90  | 10     | 90  | 30                | 30        |                                            |
|      |                   |                                                           | Ccj | 10     | 90  | 10     | 90  | 30                | 30        |                                            |
|      | 232000            | 整理番号2の項から前項までに分類され<br>ないもの<br>以上に分類されないもの                 | Cco | 10     | 120 | 10     | 120 | 40                | 40        |                                            |
|      |                   |                                                           | Cci | 10     | 90  | 10     | 90  | 20                | 20        |                                            |
|      |                   |                                                           | Ccj | 10     | 90  | 10     | 90  | 20                | 20        |                                            |

## 窒素含有量 (T-N)

## 別表2

| 整理番号  | 業種区分番号<br>(6次大阪府) | 業種その他の区分の名称                                       | 区分  | 6次C値の幅 |     | 7次C値の幅 |     | 6次の大<br>阪府のC<br>値 | 7次<br>(案) | 備考<br>(6次における業種等の名称及び6次<br>から7次にかけての変更の概要) |
|-------|-------------------|---------------------------------------------------|-----|--------|-----|--------|-----|-------------------|-----------|--------------------------------------------|
|       |                   |                                                   |     | 下限     | 上限  | 下限     | 上限  |                   |           |                                            |
| 2     | 2000              | 畜産農業                                              | Cno | 60     | 200 | 60     | 120 | 60                | 60        |                                            |
|       |                   |                                                   | Cni | 60     | 70  | 60     | 70  | 60                | 60        |                                            |
| 2項の備考 |                   | 備考(総面積が50㎡以上の豚房施設を有するものにあつては)                     | Cno | -      | -   | 60     | 200 |                   | 60        | 新規に備考を追加                                   |
|       |                   |                                                   | Cni | -      | -   | 60     | 70  |                   | 60        |                                            |
| 3     | 3000              | 天然ガス鉱業                                            | Cno | 60     | 150 | 60     | 150 | 60                | 60        |                                            |
|       |                   |                                                   | Cni | 60     | 70  | 60     | 70  | 60                | 60        |                                            |
| 4     | 4000              | 非金属鉱業                                             | Cno | 10     | 15  | 10     | 15  | 10                | 10        |                                            |
|       |                   |                                                   | Cni | 10     | 15  | 10     | 15  | 10                | 10        |                                            |
| 5     | 5000              | 部分肉・冷凍肉製造業又は肉加工品製造業                               | Cno | 25     | 50  | 25     | 50  | 35                | 25        | 肉製品製造業<br>日本標準産業分類による名称変更                  |
|       |                   |                                                   | Cni | 10     | 25  | 10     | 25  | 10                | 10        |                                            |
| 6     | 6000              | 乳製品製造業                                            | Cno | 15     | 30  | 15     | 30  | 20                | 20        |                                            |
|       |                   |                                                   | Cni | 10     | 15  | 10     | 15  | 10                | 10        |                                            |
| 7     | 7000              | 畜産食料品製造業(前二項に掲げるものを除く。)                           | Cno | 30     | 40  | 30     | 40  | 30                | 30        |                                            |
|       |                   |                                                   | Cni | 10     | 20  | 10     | 20  | 10                | 10        |                                            |
| 8     | 8000              | 水産缶詰・瓶詰製造業                                        | Cno | 20     | 30  | 20     | 30  | 20                | 20        |                                            |
|       |                   |                                                   | Cni | 10     | 15  | 10     | 15  | 10                | 10        |                                            |
| 9     | 9000              | 寒天製造業                                             | Cno | 20     | 30  | 20     | 30  | 20                | 20        |                                            |
|       |                   |                                                   | Cni | 10     | 20  | 10     | 20  | 10                | 10        |                                            |
| 10    | 10000             | 魚肉ハム・ソーセージ製造業                                     | Cno | 20     | 30  | 20     | 30  | 20                | 20        |                                            |
|       |                   |                                                   | Cni | 10     | 20  | 10     | 20  | 10                | 10        |                                            |
| 11    | 11000             | 水産練製品製造業(前項に掲げるものを除く。)                            | Cno | 25     | 35  | 25     | 35  | 25                | 25        |                                            |
|       |                   |                                                   | Cni | 10     | 20  | 10     | 20  | 10                | 10        |                                            |
| 12    | 12000             | 冷凍水産物製造業                                          | Cno | 25     | 55  | 25     | 55  | 25                | 25        |                                            |
|       |                   |                                                   | Cni | 10     | 15  | 10     | 15  | 10                | 10        |                                            |
| 13    | 13000             | 冷凍水産食品製造業                                         | Cno | 30     | 55  | 30     | 55  | 30                | 30        |                                            |
|       |                   |                                                   | Cni | 10     | 40  | 10     | 40  | 10                | 10        |                                            |
| 14    | 14000             | 水産食料品製造業(整理番号8の項から前項までに掲げるものを除き、魚介類塩干・塩蔵品製造業を含む。) | Cno | 25     | 50  | 25     | 50  | 40                | 40        |                                            |
|       |                   |                                                   | Cni | 10     | 30  | 10     | 30  | 10                | 10        |                                            |
| 15    | 15000             | 野菜缶詰・果実缶詰・農産保存食料品製造業                              | Cno | 20     | 30  | 20     | 30  | 20                | 20        |                                            |
|       |                   |                                                   | Cni | 10     | 15  | 10     | 15  | 10                | 10        |                                            |
| 16    | 16000             | 野菜漬物製造業                                           | Cno | 15     | 25  | 15     | 25  | 15                | 15        |                                            |
|       |                   |                                                   | Cni | 10     | 15  | 10     | 15  | 10                | 10        |                                            |
| 17    | 17000             | 味そ製造業                                             | Cno | 20     | 30  | 20     | 30  | 20                | 20        |                                            |
|       |                   |                                                   | Cni | 10     | 20  | 10     | 20  | 10                | 10        |                                            |
| 18    | 18000             | しょう油・食用アミノ酸製造業                                    | Cno | 25     | 120 | 25     | 120 | 25                | 25        |                                            |
|       |                   |                                                   | Cni | 10     | 35  | 10     | 35  | 10                | 10        |                                            |
| 19    | 19000             | うま味調味料製造業                                         | Cno | 20     | 30  | 20     | 30  | 20                | 20        |                                            |
|       |                   |                                                   | Cni | 10     | 20  | 10     | 20  | 10                | 10        |                                            |
| 20    | 20000             | ソース製造業                                            | Cno | 20     | 30  | 20     | 30  | 20                | 20        |                                            |
|       |                   |                                                   | Cni | 10     | 15  | 10     | 15  | 10                | 10        |                                            |
| 21    | 21000             | 食酢製造業                                             | Cno | 20     | 30  | 20     | 30  | 20                | 20        |                                            |
|       |                   |                                                   | Cni | 10     | 15  | 10     | 15  | 10                | 10        |                                            |
| 22    | 22000             | 砂糖精製業                                             | Cno | 15     | 25  | 15     | 25  | 15                | 15        |                                            |
|       |                   |                                                   | Cni | 10     | 15  | 10     | 15  | 10                | 10        |                                            |
| 23    | 23000             | ぶどう糖・水あめ・異性化糖製造業                                  | Cno | 15     | 30  | 15     | 30  | 15                | 15        |                                            |
|       |                   |                                                   | Cni | 10     | 15  | 10     | 15  | 10                | 10        |                                            |
| 24    | 24000             | 小麦粉製造業                                            | Cno | 20     | 30  | 20     | 30  | 20                | 20        |                                            |
|       |                   |                                                   | Cni | 10     | 15  | 10     | 15  | 10                | 10        |                                            |
| 25    | 25000             | パン製造業                                             | Cno | 15     | 25  | 15     | 25  | 15                | 15        |                                            |
|       |                   |                                                   | Cni | 10     | 15  | 10     | 15  | 10                | 10        |                                            |

## 窒素含有量 (T-N)

| 整理番号 | 業種区分番号<br>(6次大阪府) | 業種その他の区分の名称                                                          | 区分  | 6次C値の幅 |    | 7次C値の幅 |    | 6次の大<br>阪府のC<br>値 | 7次<br>(案) | 備考<br>(6次における業種等の名称及び6次<br>から7次にかけての変更の概要) |
|------|-------------------|----------------------------------------------------------------------|-----|--------|----|--------|----|-------------------|-----------|--------------------------------------------|
|      |                   |                                                                      |     | 下限     | 上限 | 下限     | 上限 |                   |           |                                            |
| 28   | 28000             | 米菓製造業                                                                | Cno | 15     | 30 | 15     | 30 | 15                | 15        |                                            |
|      |                   |                                                                      | Cni | 10     | 15 | 10     | 15 | 10                | 10        |                                            |
| 29   | 29000             | パン・菓子製造業(整理番号25の項<br>から前項までに掲げるものを除く。)                               | Cno | 15     | 30 | 15     | 30 | 15                | 15        |                                            |
|      |                   |                                                                      | Cni | 10     | 15 | 10     | 15 | 10                | 10        |                                            |
| 30   | 30000             | 植物油脂製造業                                                              | Cno | 10     | 20 | 10     | 20 | 10                | 10        |                                            |
|      |                   |                                                                      | Cni | 10     | 15 | 10     | 15 | 10                | 10        |                                            |
| 31   | 31000             | 動物油脂製造業                                                              | Cno | 20     | 30 | 20     | 30 | 20                | 20        |                                            |
|      |                   |                                                                      | Cni | 10     | 15 | 10     | 15 | 10                | 10        |                                            |
| 32   | 32000             | 食用油脂加工業                                                              | Cno | 15     | 25 | 15     | 25 | 15                | 15        |                                            |
|      |                   |                                                                      | Cni | 10     | 15 | 10     | 15 | 10                | 10        |                                            |
| 33   | 33000             | ふくらし粉・イースト・その他の酵母<br>剤製造業                                            | Cno | 20     | 30 | 20     | 30 | 20                | 20        |                                            |
|      |                   |                                                                      | Cni | 10     | 20 | 10     | 20 | 10                | 10        |                                            |
| 34   | 34000             | 穀類でんぷん製造業                                                            | Cno | 15     | 30 | 15     | 30 | 15                | 15        |                                            |
|      |                   |                                                                      | Cni | 10     | 15 | 10     | 15 | 10                | 10        |                                            |
| 35   | 35000             | めん類製造業                                                               | Cno | 15     | 30 | 15     | 30 | 15                | 15        |                                            |
|      |                   |                                                                      | Cni | 10     | 20 | 10     | 20 | 10                | 10        |                                            |
| 37   | 37000             | 豆腐・油揚製造業                                                             | Cno | 20     | 40 | 20     | 40 | 30                | 25        |                                            |
|      |                   |                                                                      | Cni | 10     | 25 | 10     | 25 | 10                | 10        |                                            |
| 38   | 38000             | あん類製造業                                                               | Cno | 15     | 25 | 15     | 25 | 15                | 15        |                                            |
|      |                   |                                                                      | Cni | 10     | 15 | 10     | 15 | 10                | 10        |                                            |
| 39   | 39000             | 冷凍調理食品製造業                                                            | Cno | 20     | 35 | 20     | 35 | 20                | 20        |                                            |
|      |                   |                                                                      | Cni | 10     | 20 | 10     | 20 | 10                | 10        |                                            |
| 40   | 40000             | そう(惣)菜製造業のうち煮豆の製造に<br>係るもの                                           | Cno | 20     | 30 | 20     | 30 | 20                | 20        |                                            |
|      |                   |                                                                      | Cni | 10     | 15 | 10     | 15 | 10                | 10        |                                            |
| 41   | 41000             | 清涼飲料製造業                                                              | Cno | 15     | 30 | 15     | 30 | 15                | 15        |                                            |
|      |                   |                                                                      | Cni | 10     | 15 | 10     | 15 | 10                | 10        |                                            |
| 42   | 42000             | 果実酒製造業                                                               | Cno | 15     | 25 | 15     | 25 | 15                | 15        |                                            |
|      |                   |                                                                      | Cni | 10     | 20 | 10     | 20 | 10                | 10        |                                            |
| 43   | 43000             | ビール製造業                                                               | Cno | 15     | 25 | 15     | 25 | 15                | 15        |                                            |
|      |                   |                                                                      | Cni | 10     | 15 | 10     | 15 | 10                | 10        |                                            |
| 44   | 44000             | 清酒製造業                                                                | Cno | 10     | 20 | 10     | 20 | 10                | 10        |                                            |
|      |                   |                                                                      | Cni | 10     | 20 | 10     | 20 | 10                | 10        |                                            |
| 45   | 45000             | 蒸留酒・混成酒製造業                                                           | Cno | 15     | 25 | 15     | 25 | 15                | 15        |                                            |
|      |                   |                                                                      | Cni | 10     | 15 | 10     | 15 | 10                | 10        |                                            |
| 46   | 46000             | インスタントコーヒー製造業                                                        | Cno | 20     | 30 | 20     | 30 | 20                | 20        |                                            |
|      |                   |                                                                      | Cni | 10     | 15 | 10     | 15 | 10                | 10        |                                            |
| 47   | 47000             | 配合飼料製造業                                                              | Cno | 15     | 25 | 15     | 25 | 15                | 15        |                                            |
|      |                   |                                                                      | Cni | 10     | 15 | 10     | 15 | 10                | 10        |                                            |
| 48   | 48000             | 単体飼料製造業                                                              | Cno | 20     | 30 | 20     | 30 | 20                | 20        |                                            |
|      |                   |                                                                      | Cni | 10     | 20 | 10     | 20 | 10                | 10        |                                            |
| 49   | 49000             | 有機質肥料製造業                                                             | Cno | 20     | 30 | 20     | 30 | 20                | 20        |                                            |
|      |                   |                                                                      | Cni | 10     | 20 | 10     | 20 | 10                | 10        |                                            |
| 50   | 50000             | たばこ製造業                                                               | Cno | 20     | 30 | 20     | 30 | 20                | 20        |                                            |
|      |                   |                                                                      | Cni | 10     | 15 | 10     | 15 | 10                | 10        |                                            |
| 51   | 51000             | 生糸製造業(副産糸精練業を含む。)                                                    | Cno | 20     | 30 | 20     | 30 | 20                | 20        |                                            |
|      |                   |                                                                      | Cni | 10     | 20 | 10     | 20 | 10                | 10        |                                            |
| 55   | 55000             | 繊維工業(整理番号51の項に掲げるも<br>の及び衣服その他の繊維製品に係るも<br>のを除く。以下同じ。)で整毛工程に<br>係るもの | Cno | 20     | 30 | 20     | 30 | 20                | 20        |                                            |
|      |                   |                                                                      | Cni | 10     | 15 | 10     | 15 | 10                | 10        |                                            |
| 57   | 57000             | 繊維工業で麻製織工程に係るもの                                                      | Cno | 15     | 25 | 15     | 25 | 15                | 15        |                                            |
|      |                   |                                                                      | Cni | 10     | 15 | 10     | 15 | 10                | 10        |                                            |

## 窒素含有量 (T-N)

| 整理番号        | 業種区分番号<br>(6次大阪府) | 業種その他の区分の名称                                                                                                                           | 区分  | 6次C値の幅 |    | 7次C値の幅 |    | 6次の大<br>阪府のC<br>値 | 7次<br>(案) | 備考<br>(6次における業種等の名称及び6次<br>から7次にかけての変更の概要) |
|-------------|-------------------|---------------------------------------------------------------------------------------------------------------------------------------|-----|--------|----|--------|----|-------------------|-----------|--------------------------------------------|
|             |                   |                                                                                                                                       |     | 下限     | 上限 | 下限     | 上限 |                   |           |                                            |
| 58          | 58000             | 繊維工業で毛織物機械染色整理工程（のり<br>抜き、精練漂白、シルケット加工その他の<br>染色整理工程に付帯して行われる加工処理<br>工程（以下「染色整理工程付帯加工処理工<br>程」という。）を含む。）に係るもの                         | Cno | 10     | 20 | 10     | 20 | 10                | 10        |                                            |
|             |                   |                                                                                                                                       | Cni | 10     | 15 | 10     | 15 | 10                | 10        |                                            |
| 59          | 59000             | 繊維工業で織物機械染色整理工程（染色整<br>理工程付帯加工処理工程を含む。）に係る<br>もの（前項に掲げるものを除く。）                                                                        | Cno | 10     | 30 | 10     | 30 | 10                | 10        |                                            |
|             |                   |                                                                                                                                       | Cni | 10     | 15 | 10     | 15 | 10                | 10        |                                            |
| 59の項の<br>備考 | 59020             | 備考（綿織物捺染工程にあつては）                                                                                                                      | Cno | 60     | 80 | 60     | 80 | 60                | 60        |                                            |
|             |                   |                                                                                                                                       | Cni | 10     | 55 | 10     | 55 | 10                | 10        |                                            |
| 60          | 60000             | 繊維工業で織物手加工染色整理工程<br>（染色整理工程付帯加工処理工程を含<br>む。）に係るもの                                                                                     | Cno | 20     | 30 | 20     | 30 | 25                | 20        |                                            |
|             |                   |                                                                                                                                       | Cni | 10     | 20 | 10     | 20 | 10                | 10        |                                            |
| 61          | 61000             | 繊維工業で綿状繊維・糸染色整理工程<br>（染色整理工程付帯加工処理工程を含<br>む。）に係るもの                                                                                    | Cno | 15     | 25 | 15     | 25 | 25                | 25        |                                            |
|             |                   |                                                                                                                                       | Cni | 10     | 15 | 10     | 15 | 10                | 10        |                                            |
| 62          | 62000             | 繊維工業でニット・レース染色整理工<br>程（染色整理工程付帯加工処理工程を<br>含む。）に係るもの                                                                                   | Cno | 10     | 30 | 10     | 30 | 25                | 25        |                                            |
|             |                   |                                                                                                                                       | Cni | 10     | 20 | 10     | 20 | 10                | 10        |                                            |
| 63          | 63000             | 繊維工業で繊維雑品染色整理工程（染<br>色整理工程付帯加工処理工程を含<br>む。）に係るもの                                                                                      | Cno | 20     | 30 | 20     | 30 | 25                | 25        |                                            |
|             |                   |                                                                                                                                       | Cni | 10     | 20 | 10     | 20 | 10                | 10        |                                            |
| 64          | 64000             | 繊維工業で不織布製造工程に係るもの                                                                                                                     | Cno | 20     | 30 | 20     | 30 | 20                | 20        |                                            |
|             |                   |                                                                                                                                       | Cni | 10     | 20 | 10     | 20 | 10                | 10        |                                            |
| 65          | 65000             | 繊維工業でフェルト製造工程に係るも<br>の                                                                                                                | Cno | 15     | 25 | 15     | 25 | 15                | 15        |                                            |
|             |                   |                                                                                                                                       | Cni | 10     | 15 | 10     | 15 | 10                | 10        |                                            |
| 66          | 66000             | 繊維工業で上塗りした織物及び防水し<br>た織物製造工程に係るもの                                                                                                     | Cno | 20     | 30 | 20     | 30 | 20                | 20        |                                            |
|             |                   |                                                                                                                                       | Cni | 10     | 15 | 10     | 15 | 10                | 10        |                                            |
| 67          | 67000             | 繊維工業で繊維製衛生材料製造工程に<br>係るもの                                                                                                             | Cno | 20     | 30 | 20     | 30 | 20                | 20        |                                            |
|             |                   |                                                                                                                                       | Cni | 10     | 15 | 10     | 15 | 10                | 10        |                                            |
| 68          | 68000             | 繊維工業（整理番号55の項から前項<br>までに掲げるものを除く。）                                                                                                    | Cno | 15     | 25 | 15     | 25 | 15                | 15        |                                            |
|             |                   |                                                                                                                                       | Cni | 10     | 20 | 10     | 20 | 10                | 10        |                                            |
| 69          | 69000             | 一般製材業又は木材チップ製造業                                                                                                                       | Cno | 20     | 30 | 20     | 30 | 20                | 20        |                                            |
|             |                   |                                                                                                                                       | Cni | 10     | 25 | 10     | 25 | 10                | 10        |                                            |
| 71          | 71000             | 合板製造業（集材材製造業を含む。）<br>又はパーティクルボード製造業                                                                                                   | Cno | 10     | 25 | 10     | 25 | 10                | 10        |                                            |
|             |                   |                                                                                                                                       | Cni | 10     | 20 | 10     | 20 | 10                | 10        |                                            |
| 75          | 75000             | 木材薬品処理業                                                                                                                               | Cno | 20     | 30 | 20     | 30 | 20                | 20        |                                            |
|             |                   |                                                                                                                                       | Cni | 10     | 15 | 10     | 15 | 10                | 10        |                                            |
| 76          | 76000             | パルプ製造業、洋紙製造業又は板紙製<br>造業で溶解パルプ製造工程に係るもの                                                                                                | Cno | 10     | 15 | 10     | 15 | 10                | 10        |                                            |
|             |                   |                                                                                                                                       | Cni | 10     | 15 | 10     | 15 | 10                | 10        |                                            |
| 77          | 77000             | パルプ製造業、洋紙製造業又は板紙製<br>造業でサルファイトパルプ製造工程に<br>係るもの                                                                                        | Cno | 10     | 15 | 10     | 15 | 10                | 10        |                                            |
|             |                   |                                                                                                                                       | Cni | 10     | 15 | 10     | 15 | 10                | 10        |                                            |
| 78          | 78000             | パルプ製造業、洋紙製造業又は板紙製<br>造業でグランドパルプ製造工程、リファイナ<br>グランドパルプ製造工程又はサーモメカニ<br>カルパルプ製造工程に係るもの                                                    | Cno | 10     | 15 | 10     | 15 | 10                | 10        |                                            |
|             |                   |                                                                                                                                       | Cni | 10     | 15 | 10     | 15 | 10                | 10        |                                            |
| 79          | 79000             | パルプ製造業、洋紙製造業又は板紙製<br>造業で未さらしケミグランドパルプ製造工程<br>又は未さらしセミケミカルパルプ製造工程<br>に係るもの（次項に掲げるものを除く。）                                               | Cno | 10     | 15 | 10     | 15 | 10                | 10        |                                            |
|             |                   |                                                                                                                                       | Cni | 10     | 15 | 10     | 15 | 10                | 10        |                                            |
| 80          | 80000             | パルプ製造業、洋紙製造業又は板紙製<br>造業でさらしケミグランドパルプ製造工程（前<br>工程の未さらしケミグランドパルプ製造工<br>程を含む。）又はさらしセミケミカルパ<br>ルプ製造工程（前工程の未さらしセミケミ<br>カルパルプ製造工程を含む。）に係るもの | Cno | 10     | 15 | 10     | 15 | 10                | 10        |                                            |
|             |                   |                                                                                                                                       | Cni | 10     | 15 | 10     | 15 | 10                | 10        |                                            |
| 81          | 81000             | パルプ製造業、洋紙製造業又は板紙製<br>造業で未さらしクラフトパルプ製造工程に係<br>るもの（次項に掲げるものを除く。）                                                                        | Cno | 10     | 15 | 10     | 15 | 10                | 10        |                                            |
|             |                   |                                                                                                                                       | Cni | 10     | 15 | 10     | 15 | 10                | 10        |                                            |
| 82          | 82000             | パルプ製造業、洋紙製造業又は板紙製<br>造業でさらしクラフトパルプ製造工程（前工<br>程の未さらしクラフトパルプ製造工程を含<br>む。）に係るもの                                                          | Cno | 10     | 15 | 10     | 15 | 10                | 10        |                                            |
|             |                   |                                                                                                                                       | Cni | 10     | 15 | 10     | 15 | 10                | 10        |                                            |

窒素含有量 (T-N)

| 整理番号            | 業種区分番号<br>(6次大阪府) | 業種その他の区分の名称                                                                                                                                              | 区分  | 6次C値の幅 |      | 7次C値の幅 |     | 6次の大<br>阪府のC<br>値 | 7次<br>(案) | 備考<br>(6次における業種等の名称及び6次<br>から7次にかけての変更の概要) |
|-----------------|-------------------|----------------------------------------------------------------------------------------------------------------------------------------------------------|-----|--------|------|--------|-----|-------------------|-----------|--------------------------------------------|
|                 |                   |                                                                                                                                                          |     | 下限     | 上限   | 下限     | 上限  |                   |           |                                            |
| 83              | 83000             | パルプ製造業、洋紙製造業又は板紙製造業<br>で古紙を原料とするパルプ製造工程に係る<br>もの(次項に掲げるものを除く。)                                                                                           | Cno | 10     | 15   | 10     | 15  | 10                | 10        |                                            |
|                 |                   |                                                                                                                                                          | Cni | 10     | 15   | 10     | 15  | 10                | 10        |                                            |
| 84              | 84000             | パルプ製造業、洋紙製造業又は板紙製造業<br>で古紙を原料とし脱インキ又は漂白を行う<br>パルプ製造工程(前工程の離解工程を含<br>む。)に係るもの                                                                             | Cno | 10     | 15   | 10     | 15  | 10                | 10        |                                            |
|                 |                   |                                                                                                                                                          | Cni | 10     | 15   | 10     | 15  | 10                | 10        |                                            |
| 85              | 85000             | パルプ製造業、洋紙製造業又は板紙製造業<br>で木材又は古紙以外のものを原料とするパ<br>ルプ製造工程に係るもの                                                                                                | Cno | 10     | 15   | 10     | 15  | 10                | 10        |                                            |
|                 |                   |                                                                                                                                                          | Cni | 10     | 15   | 10     | 15  | 10                | 10        |                                            |
| 86              | 86000             | パルプ製造業、洋紙製造業又は板紙製造業<br>でグランドパルプ、リファイナードグランド<br>パルプ又はサーモメカニカルパルプを主原<br>料とする洋紙製造工程(前工程のグランド<br>パルプ、リファイナードグランドパルプ又は<br>サーモメカニカルパルプ製造工程を有する<br>ものに限る。)に係るもの | Cno | 10     | 15   | 10     | 15  | 10                | 10        |                                            |
|                 |                   |                                                                                                                                                          | Cni | 10     | 15   | 10     | 15  | 10                | 10        |                                            |
| 87              | 87000             | パルプ製造業、洋紙製造業又は板紙製造業<br>で洋紙製造工程に係るもの(前項に掲げる<br>ものを除く。)                                                                                                    | Cno | 10     | 15   | 10     | 15  | 10                | 10        |                                            |
|                 |                   |                                                                                                                                                          | Cni | 10     | 15   | 10     | 15  | 10                | 10        |                                            |
| 88              | 88000             | パルプ製造業、洋紙製造業又は板紙製造業<br>で板紙製造工程に係るもの                                                                                                                      | Cno | 10     | 15   | 10     | 15  | 10                | 10        |                                            |
|                 |                   |                                                                                                                                                          | Cni | 10     | 15   | 10     | 15  | 10                | 10        |                                            |
| 89              | 89000             | 機械すき和紙製造業                                                                                                                                                | Cno | 10     | 15   | 10     | 15  | 10                | 10        |                                            |
|                 |                   |                                                                                                                                                          | Cni | 10     | 15   | 10     | 15  | 10                | 10        |                                            |
| 90              | 90000             | 手すき和紙製造業                                                                                                                                                 | Cno | 10     | 15   | 10     | 15  | 10                | 10        |                                            |
|                 |                   |                                                                                                                                                          | Cni | 10     | 15   | 10     | 15  | 10                | 10        |                                            |
| 91              | 91000             | 塗工紙製造業                                                                                                                                                   | Cno | 10     | 15   | 10     | 15  | 10                | 10        |                                            |
|                 |                   |                                                                                                                                                          | Cni | 10     | 15   | 10     | 15  | 10                | 10        |                                            |
| 92              | 92000             | 段ボール製造業                                                                                                                                                  | Cno | 10     | 15   | 10     | 15  | 10                | 10        |                                            |
|                 |                   |                                                                                                                                                          | Cni | 10     | 15   | 10     | 15  | 10                | 10        |                                            |
| 93              | 93000             | 重包装紙袋製造業                                                                                                                                                 | Cno | 10     | 15   | 10     | 15  | 10                | 10        |                                            |
|                 |                   |                                                                                                                                                          | Cni | 10     | 15   | 10     | 15  | 10                | 10        |                                            |
| 94              | 94000             | セロファン製造業                                                                                                                                                 | Cno | 20     | 30   | 20     | 30  | 20                | 20        |                                            |
|                 |                   |                                                                                                                                                          | Cni | 10     | 15   | 10     | 15  | 10                | 10        |                                            |
| 95              | 95000             | 乾式法による繊維板製造業                                                                                                                                             | Cno | 20     | 30   | 20     | 30  | 20                | 20        |                                            |
|                 |                   |                                                                                                                                                          | Cni | 10     | 15   | 10     | 15  | 10                | 10        |                                            |
| 96              | 96000             | 繊維板製造業(前項に掲げるものを除<br>く。)                                                                                                                                 | Cno | 15     | 25   | 15     | 25  | 15                | 15        |                                            |
|                 |                   |                                                                                                                                                          | Cni | 10     | 15   | 10     | 15  | 10                | 10        |                                            |
| 97              | 97000             | パルプ製造業、紙製造業又は紙加工品<br>製造業(整理番号76の項から前項ま<br>でに掲げるものを除く。)                                                                                                   | Cno | 10     | 15   | 10     | 15  | 10                | 10        |                                            |
|                 |                   |                                                                                                                                                          | Cni | 10     | 15   | 10     | 15  | 10                | 10        |                                            |
| 100             | 100000            | 印刷業                                                                                                                                                      | Cno | 20     | 30   | 20     | 30  | 25                | 20        |                                            |
|                 |                   |                                                                                                                                                          | Cni | 10     | 25   | 10     | 25  | 10                | 10        |                                            |
| 101             | 101000            | 製版業                                                                                                                                                      | Cno | 20     | 30   | 20     | 30  | 20                | 20        |                                            |
|                 |                   |                                                                                                                                                          | Cni | 10     | 20   | 10     | 20  | 10                | 10        |                                            |
| 102             | 102000            | 窒素質・りん酸質肥料製造業                                                                                                                                            | Cno | 15     | 25   | 15     | 25  | 15                | 15        |                                            |
|                 |                   |                                                                                                                                                          | Cni | 10     | 15   | 10     | 15  | 10                | 10        |                                            |
| 102の項の<br>備考(1) | 102010            | 備考(アンモニア製造工程にあつて<br>は)                                                                                                                                   | Cno | 40     | 150  | 40     | 120 | 150               | 120       |                                            |
|                 |                   |                                                                                                                                                          | Cni | 30     | 40   | 30     | 40  | 30                | 30        |                                            |
| 102の項の<br>備考(2) | 102020            | 備考(アンモニア誘導品製造工程に<br>あつては)                                                                                                                                | Cno | 200    | 210  | 200    | 210 | 200               | 200       |                                            |
|                 |                   |                                                                                                                                                          | Cni | 200    | 210  | 200    | 210 | 200               | 200       |                                            |
| 102の項の<br>備考(3) | 102030            | 備考(尿素製造工程にあつては)                                                                                                                                          | Cno | 1100   | 1200 | 700    | 800 | 1100              | 700       |                                            |
|                 |                   |                                                                                                                                                          | Cni | 1100   | 1200 | 700    | 800 | 1100              | 700       |                                            |
| 103             | 103000            | 複合肥料製造業                                                                                                                                                  | Cno | 15     | 35   | 15     | 35  | 15                | 15        |                                            |
|                 |                   |                                                                                                                                                          | Cni | 10     | 15   | 10     | 15  | 10                | 10        |                                            |
| 104             | 104000            | 化学肥料製造業(前二項に掲げるもの<br>を除く。)                                                                                                                               | Cno | 10     | 15   | 10     | 15  | 10                | 10        |                                            |
|                 |                   |                                                                                                                                                          | Cni | 10     | 15   | 10     | 15  | 10                | 10        |                                            |

## 窒素含有量 (T-N)

| 整理番号            | 業種区分番号<br>(6次大阪府) | 業種その他の区分の名称                                                                                              | 区分  | 6次C値の幅 |      | 7次C値の幅 |      | 6次の大<br>阪府のC<br>値 | 7次<br>(案) | 備考<br>(6次における業種等の名称及び6次<br>から7次にかけての変更の概要) |
|-----------------|-------------------|----------------------------------------------------------------------------------------------------------|-----|--------|------|--------|------|-------------------|-----------|--------------------------------------------|
|                 |                   |                                                                                                          |     | 下限     | 上限   | 下限     | 上限   |                   |           |                                            |
| 105             | 105000            | ソーダ工業                                                                                                    | Cno | 10     | 15   | 10     | 15   | 10                | 10        |                                            |
|                 |                   |                                                                                                          | Cni | 10     | 15   | 10     | 15   | 10                | 10        |                                            |
| 106             | 106000            | 電炉工業                                                                                                     | Cno | 15     | 25   | 15     | 25   | 15                | 15        |                                            |
|                 |                   |                                                                                                          | Cni | 10     | 15   | 10     | 15   | 10                | 10        |                                            |
| 107             | 107000            | 無機顔料製造業                                                                                                  | Cno | 25     | 40   | 25     | 40   | 25                | 25        |                                            |
|                 |                   |                                                                                                          | Cni | 20     | 30   | 20     | 30   | 20                | 20        |                                            |
| 107の項の<br>備考    | 107020            | 備考(黄鉛顔料製造工程にあつては)                                                                                        | Cno | 50     | 700  | 50     | 700  | 50                | 50        |                                            |
|                 |                   |                                                                                                          | Cni | 40     | 600  | 40     | 600  | 40                | 40        |                                            |
| 108             | 108000            | 無機化学工業製品製造業(整理番号1<br>05の項から前項までに掲げるものを<br>除く。)                                                           | Cno | 20     | 50   | 20     | 50   | 25                | 25        |                                            |
|                 |                   |                                                                                                          | Cni | 10     | 40   | 10     | 40   | 25                | 25        |                                            |
| 108の項の<br>備考(1) | 108040            | 備考(バナジウム化合物製造工程(塩<br>析工程を有するものに限る。))にあつ<br>ては)                                                           | Cno | 50     | 6000 | 50     | 5300 | 5300              | 5300      |                                            |
|                 |                   |                                                                                                          | Cni | 40     | 6000 | 40     | 5300 | 40                | 40        |                                            |
| 108の項の<br>備考(2) | 108050            | 備考(酸化コバルト製造工程にあつて<br>は)                                                                                  | Cno | 50     | 750  | 50     | 750  | 50                | 50        |                                            |
|                 |                   |                                                                                                          | Cni | 40     | 750  | 40     | 750  | 40                | 40        |                                            |
| 108の項の<br>備考(3) | 108060            | 備考(モリブデン化合物製造工程(塩<br>析工程を有するものに限る。))にあつ<br>ては)                                                           | Cno | 50     | 6000 | 50     | 5000 | 50                | 50        |                                            |
|                 |                   |                                                                                                          | Cni | 40     | 6000 | 40     | 5000 | 40                | 40        |                                            |
| 108の項の<br>備考(4) | 108070            | 備考(イットリウム酸化物製造工程に<br>あつては)                                                                               | Cno | 50     | 150  | 50     | 120  | 50                | 50        |                                            |
|                 |                   |                                                                                                          | Cni | 40     | 150  | 40     | 120  | 40                | 40        |                                            |
| 108の項の<br>備考(5) | 108080            | 備考(酸化銀製造工程にあつては)                                                                                         | Cno | 50     | 210  | 50     | 210  | 50                | 50        |                                            |
|                 |                   |                                                                                                          | Cni | 40     | 210  | 40     | 210  | 40                | 40        |                                            |
| 108の項の<br>備考(6) | 108090            | 備考(酸化ジルコニウム製造工程に<br>あつては)                                                                                | Cno | 50     | 230  | 50     | 230  | 50                | 50        |                                            |
|                 |                   |                                                                                                          | Cni | 40     | 230  | 40     | 230  | 40                | 40        |                                            |
| 108の項の<br>備考(7) | 108120            | 備考(窒素又はその化合物を含有する<br>原料を使用する工程にあつては)                                                                     | Cno | 50     | 160  | 50     | 120  | 100               | 100       |                                            |
|                 |                   |                                                                                                          | Cni | 40     | 60   | 40     | 60   | 40                | 40        |                                            |
| 109             | 109000            | 石油化学系基礎製品製造業で脂肪族系<br>中間物製造工程に係るもの                                                                        | Cno | 15     | 60   | 15     | 60   | 15                | 15        |                                            |
|                 |                   |                                                                                                          | Cni | 10     | 15   | 10     | 15   | 10                | 10        |                                            |
| 109の項の<br>備考    | 109050            | 備考(窒素又はその化合物を原料として<br>使用するものにあつては)                                                                       | Cno | 50     | 240  | 50     | 200  | 50                | 50        |                                            |
|                 |                   |                                                                                                          | Cni | 40     | 50   | 40     | 50   | 40                | 40        |                                            |
| 110             | 110000            | 石油化学系基礎製品製造業で環式中間<br>物・合成染料・有機顔料製造工程に係<br>るもの                                                            | Cno | 15     | 30   | 15     | 30   | 15                | 15        |                                            |
|                 |                   |                                                                                                          | Cni | 10     | 25   | 10     | 25   | 10                | 10        |                                            |
| 110の項の<br>備考    | 110030            | 備考(窒素又はその化合物を原料として<br>使用するものにあつては)                                                                       | Cno | 15     | 60   | 15     | 60   | 15                | 15        |                                            |
|                 |                   |                                                                                                          | Cni | 10     | 30   | 10     | 30   | 10                | 10        |                                            |
| 111             | 111000            | 石油化学系基礎製品製造業でプラス<br>チック製造工程に係るもの                                                                         | Cno | 15     | 60   | 15     | 45   | 15                | 15        |                                            |
|                 |                   |                                                                                                          | Cni | 10     | 15   | 10     | 15   | 10                | 10        |                                            |
| 112             | 112000            | 石油化学系基礎製品製造業で合成ゴム<br>製造工程に係るもの                                                                           | Cno | 15     | 25   | 15     | 25   | 15                | 15        |                                            |
|                 |                   |                                                                                                          | Cni | 10     | 15   | 10     | 15   | 10                | 10        |                                            |
| 112の項の<br>備考    | 112030            | 備考(窒素又はその化合物を原料又は<br>乳化助剤として使用するものにあつて<br>は)                                                             | Cno | 50     | 145  | 50     | 130  | 50                | 50        |                                            |
|                 |                   |                                                                                                          | Cni | 15     | 40   | 15     | 40   | 40                | 15        |                                            |
| 113             | 113000            | 石油化学系基礎製品製造業で有機化学工業<br>製品製造工程(脂肪族系中間物製造工程、<br>環式中間物・合成染料・有機顔料製造工<br>程、プラスチック製造工程及び合成ゴム製<br>造工程を除く。)に係るもの | Cno | 15     | 40   | 15     | 40   | 15                | 15        |                                            |
|                 |                   |                                                                                                          | Cni | 10     | 15   | 10     | 15   | 10                | 10        |                                            |
| 113の項の<br>備考    | 113030            | 備考(窒素又はその化合物を原料として<br>使用するものにあつては)                                                                       | Cno | 15     | 55   | 15     | 55   | 15                | 15        |                                            |
|                 |                   |                                                                                                          | Cni | 10     | 30   | 10     | 30   | 10                | 10        |                                            |
| 114             | 114000            | 石油化学系基礎製品製造業(整理番号<br>109の項から前項までに掲げるものを<br>除く。)                                                          | Cno | 15     | 25   | 15     | 25   | 15                | 15        |                                            |
|                 |                   |                                                                                                          | Cni | 10     | 20   | 10     | 20   | 10                | 10        |                                            |
| 115             | 115000            | 脂肪族系中間物製造業                                                                                               | Cno | 15     | 35   | 15     | 35   | 15                | 15        |                                            |
|                 |                   |                                                                                                          | Cni | 10     | 15   | 10     | 15   | 10                | 10        |                                            |
| 115の項の<br>備考(1) | 115050            | 備考(窒素又はその化合物を原料として<br>使用するものにあつては)                                                                       | Cno | 45     | 120  | 45     | 120  | 60                | 60        |                                            |
|                 |                   |                                                                                                          | Cni | 20     | 40   | 20     | 40   | 40                | 40        |                                            |
| 115の項の<br>備考(2) | 115010            | 備考(青酸誘導品含有排水を排出する<br>工程にあつては)                                                                            | Cno | 300    | 2750 | 300    | 1800 | 1800              | 1800      |                                            |
|                 |                   |                                                                                                          | Cni | 300    | 500  | 300    | 500  | 500               | 300       |                                            |

## 窒素含有量 (T-N)

| 整理番号            | 業種区分番号<br>(6次大阪府) | 業種その他の区分の名称                                    | 区分  | 6次C値の幅 |      | 7次C値の幅 |      | 6次の大<br>阪府のC<br>値 | 7次<br>(案) | 備考<br>(6次における業種等の名称及び6次<br>から7次にかけての変更の概要) |
|-----------------|-------------------|------------------------------------------------|-----|--------|------|--------|------|-------------------|-----------|--------------------------------------------|
|                 |                   |                                                |     | 下限     | 上限   | 下限     | 上限   |                   |           |                                            |
| 116             | 116000            | メタン誘導品製造業                                      | Cno | 15     | 60   | 15     | 60   | 60                | 15        |                                            |
|                 |                   |                                                | Cni | 10     | 15   | 10     | 15   | 10                | 10        |                                            |
| 117             | 117000            | 発酵工業                                           | Cno | 15     | 55   | 15     | 40   | 15                | 15        |                                            |
|                 |                   |                                                | Cni | 10     | 20   | 10     | 20   | 10                | 10        |                                            |
| 118             | 118000            | コールタール製品製造業                                    | Cno | 330    | 530  | 330    | 530  | 330               | 330       |                                            |
|                 |                   |                                                | Cni | 170    | 410  | 170    | 410  | 170               | 170       |                                            |
| 119             | 119000            | 環式中間物・合成染料・有機顔料製造業                             | Cno | 15     | 55   | 15     | 55   | 15                | 15        |                                            |
|                 |                   |                                                | Cni | 10     | 15   | 10     | 15   | 10                | 10        |                                            |
| 119の項の<br>備考    | 119040            | 備考(窒素又はその化合物を原料として使用するものにあつては)                 | Cno | 30     | 100  | 30     | 100  | 30                | 30        |                                            |
|                 |                   |                                                | Cni | 10     | 50   | 10     | 50   | 10                | 10        |                                            |
| 120             | 120000            | プラスチック製造業                                      | Cno | 10     | 25   | 10     | 25   | 15                | 15        |                                            |
|                 |                   |                                                | Cni | 10     | 15   | 10     | 15   | 10                | 10        |                                            |
| 120の項の<br>備考    | 120030            | 備考(窒素又はその化合物を原料又は乳化石剤として使用するものにあつては)           | Cno | 20     | 70   | 20     | 65   | 20                | 20        |                                            |
|                 |                   |                                                | Cni | 10     | 35   | 10     | 35   | 10                | 10        |                                            |
| 121             | 121000            | 合成ゴム製造業                                        | Cno | 15     | 45   | 15     | 45   | 15                | 15        |                                            |
|                 |                   |                                                | Cni | 10     | 15   | 10     | 15   | 10                | 10        |                                            |
| 121の項の<br>備考    | 121030            | 備考(窒素又はその化合物を原料又は乳化石剤として使用するものにあつては)           | Cno | 40     | 100  | 40     | 100  | 40                | 40        |                                            |
|                 |                   |                                                | Cni | 20     | 40   | 20     | 40   | 20                | 20        |                                            |
| 122             | 122000            | 有機化学工業製品製造業(整理番号109の項から前項までに掲げるものを除く。)         | Cno | 15     | 70   | 15     | 70   | 15                | 15        |                                            |
|                 |                   |                                                | Cni | 10     | 15   | 10     | 15   | 10                | 10        |                                            |
| 122の項の<br>備考(1) | 122030            | 備考(窒素又はその化合物を原料として使用するものにあつては)                 | Cno | 20     | 85   | 20     | 85   | 20                | 20        |                                            |
|                 |                   |                                                | Cni | 15     | 35   | 15     | 35   | 15                | 15        |                                            |
| 122の項の<br>備考(2) | 122040            | 備考(イソシアヌル酸及びその誘導品製造工程にあつては)                    | Cno | 20     | 210  | 20     | 210  | 20                | 20        |                                            |
|                 |                   |                                                | Cni | 15     | 30   | 15     | 30   | 15                | 15        |                                            |
| 122の項の<br>備考(3) | 122050            | 備考(メラミン製造工程にあつては)                              | Cno | 850    | 1500 | 850    | 1500 | 1400              | 1100      |                                            |
|                 |                   |                                                | Cni | 850    | 1500 | 850    | 1500 | 850               | 850       |                                            |
| 122の項の<br>備考(4) | 122060            | 備考(化学発泡剤製造工程(尿素を原料として使用するものに限る。))にあつては)        | Cno | 15     | 200  | 15     | 200  | 15                | 15        |                                            |
|                 |                   |                                                | Cni | 10     | 35   | 10     | 35   | 10                | 10        |                                            |
| 123             | 123000            | レーヨン・アセテート製造業のうちレーヨンの製造に係るもの                   | Cno | 10     | 15   | 10     | 15   | 10                | 10        |                                            |
|                 |                   |                                                | Cni | 10     | 15   | 10     | 15   | 10                | 10        |                                            |
| 124             | 124000            | レーヨン・アセテート製造業のうちアセテートの製造に係るもの                  | Cno | 15     | 25   | 15     | 25   | 15                | 15        |                                            |
|                 |                   |                                                | Cni | 10     | 20   | 10     | 20   | 10                | 10        |                                            |
| 125             | 125000            | 合成繊維製造業                                        | Cno | 10     | 15   | 10     | 15   | 10                | 10        |                                            |
|                 |                   |                                                | Cni | 10     | 15   | 10     | 15   | 10                | 10        |                                            |
| 125の項の<br>備考    | 125030            | 備考(窒素又はその化合物を原料として使用するものにあつては)                 | Cno | 50     | 60   | 50     | 60   | 50                | 50        |                                            |
|                 |                   |                                                | Cni | 35     | 50   | 35     | 50   | 35                | 35        |                                            |
| 126             | 126000            | 脂肪酸・硬化油・グリセリン製造業                               | Cno | 10     | 30   | 10     | 30   | 10                | 10        |                                            |
|                 |                   |                                                | Cni | 10     | 15   | 10     | 15   | 10                | 10        |                                            |
| 127             | 127000            | 石けん・合成洗剤製造業                                    | Cno | 15     | 25   | 15     | 25   | 15                | 15        |                                            |
|                 |                   |                                                | Cni | 10     | 15   | 10     | 15   | 10                | 10        |                                            |
| 128             | 128000            | 界面活性剤製造業(前項に掲げるものを除く。)                         | Cno | 15     | 55   | 15     | 55   | 25                | 15        |                                            |
|                 |                   |                                                | Cni | 10     | 15   | 10     | 15   | 10                | 10        |                                            |
| 129             | 129000            | 塗料製造業                                          | Cno | 15     | 30   | 15     | 30   | 30                | 15        |                                            |
|                 |                   |                                                | Cni | 10     | 15   | 10     | 15   | 10                | 10        |                                            |
| 130             | 130000            | 印刷インキ製造業                                       | Cno | 15     | 30   | 15     | 30   | 30                | 15        |                                            |
|                 |                   |                                                | Cni | 10     | 15   | 10     | 15   | 10                | 10        |                                            |
| 131             | 131000            | 医薬品原薬・製剤製造業                                    | Cno | 15     | 45   | 15     | 45   | 15                | 15        |                                            |
|                 |                   |                                                | Cni | 10     | 15   | 10     | 15   | 10                | 10        |                                            |
| 131の項の<br>備考    | 131020            | 備考(医薬品原薬製造工程(窒素又はその化合物を原料として使用するものに限る。))にあつては) | Cno | 25     | 120  | 25     | 120  | 25                | 25        |                                            |
|                 |                   |                                                | Cni | 20     | 30   | 20     | 30   | 20                | 20        |                                            |

## 窒素含有量 (T-N)

| 整理番号 | 業種区分番号<br>(6次大阪府) | 業種その他の区分の名称                     | 区分  | 6次C値の幅 |     | 7次C値の幅 |     | 6次の大<br>阪府のC<br>値 | 7次<br>(案) | 備考<br>(6次における業種等の名称及び6次<br>から7次にかけての変更の概要) |
|------|-------------------|---------------------------------|-----|--------|-----|--------|-----|-------------------|-----------|--------------------------------------------|
|      |                   |                                 |     | 下限     | 上限  | 下限     | 上限  |                   |           |                                            |
| 132  | 132000            | 医薬品製剤製造業                        | Cno | 10     | 20  | 10     | 20  | 10                | 10        |                                            |
|      |                   |                                 | Cni | 10     | 15  | 10     | 15  | 10                | 10        |                                            |
| 133  | 133000            | 生物学的製剤製造業                       | Cno | 10     | 20  | 10     | 20  | 10                | 10        |                                            |
|      |                   |                                 | Cni | 10     | 15  | 10     | 15  | 10                | 10        |                                            |
| 134  | 134000            | 生薬・漢方製剤製造業                      | Cno | 15     | 25  | 15     | 25  | 15                | 15        |                                            |
|      |                   |                                 | Cni | 10     | 15  | 10     | 15  | 10                | 10        |                                            |
| 135  | 135000            | 動物用医薬品製造業                       | Cno | 15     | 25  | 15     | 25  | 15                | 15        |                                            |
|      |                   |                                 | Cni | 10     | 15  | 10     | 15  | 10                | 10        |                                            |
| 136  | 136000            | 火薬類製造業                          | Cno | 15     | 65  | 15     | 35  | 15                | 15        |                                            |
|      |                   |                                 | Cni | 10     | 20  | 10     | 20  | 10                | 10        |                                            |
| 137  | 137000            | 農薬製造業                           | Cno | 15     | 70  | 15     | 70  | 15                | 15        |                                            |
|      |                   |                                 | Cni | 10     | 15  | 10     | 15  | 10                | 10        |                                            |
| 138  | 138000            | 合成香料製造業                         | Cno | 15     | 35  | 15     | 35  | 15                | 15        |                                            |
|      |                   |                                 | Cni | 10     | 20  | 10     | 20  | 10                | 10        |                                            |
| 139  | 139000            | 香料製造業（前項に掲げるものを除く。）             | Cno | 15     | 25  | 15     | 25  | 15                | 15        |                                            |
|      |                   |                                 | Cni | 10     | 15  | 10     | 15  | 10                | 10        |                                            |
| 140  | 140000            | 化粧品・歯磨・その他の化粧品調整品製造業            | Cno | 15     | 25  | 15     | 25  | 15                | 15        |                                            |
|      |                   |                                 | Cni | 10     | 15  | 10     | 15  | 10                | 10        |                                            |
| 142  | 142000            | ゼラチン・接着剤製造業（にかわ製造業を含む。）         | Cno | 15     | 25  | 15     | 25  | 15                | 15        |                                            |
|      |                   |                                 | Cni | 10     | 15  | 10     | 15  | 10                | 10        |                                            |
| 143  | 143000            | 写真感光材料製造業                       | Cno | 15     | 25  | 15     | 25  | 15                | 15        |                                            |
|      |                   |                                 | Cni | 10     | 20  | 10     | 20  | 10                | 10        |                                            |
| 144  | 144000            | 天然樹脂製品・木材化学製品製造業                | Cno | 10     | 15  | 10     | 15  | 10                | 10        |                                            |
|      |                   |                                 | Cni | 10     | 15  | 10     | 15  | 10                | 10        |                                            |
| 145  | 145000            | イオン交換樹脂製造業                      | Cno | 15     | 25  | 15     | 25  | 15                | 15        |                                            |
|      |                   |                                 | Cni | 10     | 15  | 10     | 15  | 10                | 10        |                                            |
| 146  | 146000            | 化学工業（整理番号102の項から前項までに掲げるものを除く。） | Cno | 15     | 55  | 15     | 50  | 35                | 15        |                                            |
|      |                   |                                 | Cni | 10     | 20  | 10     | 20  | 10                | 10        |                                            |
| 147  | 147000            | 石油精製業                           | Cno | 20     | 30  | 20     | 30  | 20                | 20        |                                            |
|      |                   |                                 | Cni | 10     | 20  | 10     | 20  | 10                | 10        |                                            |
| 148  | 148000            | 潤滑油製造業（前項に掲げるものを除く。）            | Cno | 20     | 30  | 20     | 30  | 20                | 20        |                                            |
|      |                   |                                 | Cni | 10     | 15  | 10     | 15  | 10                | 10        |                                            |
| 149  | 149000            | コークス製造業                         | Cno | 500    | 950 | 500    | 950 | 600               | 600       |                                            |
|      |                   |                                 | Cni | 320    | 400 | 320    | 400 | 320               | 320       |                                            |
| 150  | 150000            | 石油コークス製造業                       | Cno | 20     | 30  | 20     | 30  | 20                | 20        |                                            |
|      |                   |                                 | Cni | 10     | 15  | 10     | 15  | 10                | 10        |                                            |
| 151  | 151000            | 自動車タイヤ・チューブ製造業                  | Cno | 20     | 30  | 20     | 30  | 20                | 20        |                                            |
|      |                   |                                 | Cni | 10     | 15  | 10     | 15  | 10                | 10        |                                            |
| 152  | 152000            | ゴム製品製造業でラテックス成型型洗浄工程に係るもの       | Cno | 10     | 15  | 10     | 15  | 10                | 10        |                                            |
|      |                   |                                 | Cni | 10     | 15  | 10     | 15  | 10                | 10        |                                            |
| 153  | 153000            | ゴム製品製造業（前二項に掲げるものを除く。）          | Cno | 15     | 25  | 15     | 25  | 15                | 15        |                                            |
|      |                   |                                 | Cni | 10     | 15  | 10     | 15  | 10                | 10        |                                            |
| 154  | 154000            | なめしかわ製造業                        | Cno | 20     | 75  | 20     | 75  | 20                | 20        |                                            |
|      |                   |                                 | Cni | 10     | 15  | 10     | 15  | 10                | 10        |                                            |
| 155  | 155000            | 毛皮製造業                           | Cno | 10     | 20  | 10     | 20  | 10                | 10        |                                            |
|      |                   |                                 | Cni | 10     | 20  | 10     | 20  | 10                | 10        |                                            |
| 156  | 156000            | 板ガラス製造業                         | Cno | 10     | 20  | 10     | 20  | 10                | 10        |                                            |
|      |                   |                                 | Cni | 10     | 15  | 10     | 15  | 10                | 10        |                                            |
| 157  | 157000            | 板ガラス加工業                         | Cno | 10     | 20  | 10     | 20  | 10                | 10        |                                            |
|      |                   |                                 | Cni | 10     | 20  | 10     | 20  | 10                | 10        |                                            |



## 窒素含有量 (T-N)

| 整理番号            | 業種区分番号<br>(6次大阪府) | 業種その他の区分の名称                                       | 区分  | 6次C値の幅 |     | 7次C値の幅 |     | 6次の大<br>阪府のC<br>値 | 7次<br>(案) | 備考<br>(6次における業種等の名称及び6次<br>から7次にかけての変更の概要) |
|-----------------|-------------------|---------------------------------------------------|-----|--------|-----|--------|-----|-------------------|-----------|--------------------------------------------|
|                 |                   |                                                   |     | 下限     | 上限  | 下限     | 上限  |                   |           |                                            |
| 158             | 158000            | ガラス製加工素材製造業                                       | Cno | 10     | 20  | 10     | 20  | 10                | 10        |                                            |
|                 |                   |                                                   | Cni | 10     | 15  | 10     | 15  | 10                | 10        |                                            |
| 159             | 159000            | ガラス容器製造業                                          | Cno | 10     | 15  | 10     | 15  | 10                | 10        |                                            |
|                 |                   |                                                   | Cni | 10     | 15  | 10     | 15  | 10                | 10        |                                            |
| 160             | 160000            | 理化学用・医療用ガラス器具製造業                                  | Cno | 10     | 15  | 10     | 15  | 10                | 10        |                                            |
|                 |                   |                                                   | Cni | 10     | 15  | 10     | 15  | 10                | 10        |                                            |
| 161             | 161000            | 卓上用・ちゅう房用ガラス器具製造業                                 | Cno | 10     | 15  | 10     | 15  | 10                | 10        |                                            |
|                 |                   |                                                   | Cni | 10     | 15  | 10     | 15  | 10                | 10        |                                            |
| 162             | 162000            | ガラス繊維(長繊維に限る。)・同製品製造業                             | Cno | 15     | 25  | 15     | 25  | 15                | 15        |                                            |
|                 |                   |                                                   | Cni | 10     | 15  | 10     | 15  | 10                | 10        |                                            |
| 163             | 163000            | ガラス繊維・同製品製造業(前項に掲げるものを除く。)                        | Cno | 20     | 30  | 20     | 30  | 20                | 20        |                                            |
|                 |                   |                                                   | Cni | 10     | 15  | 10     | 15  | 10                | 10        |                                            |
| 164             | 164000            | ガラス・同製品製造業(整理番号156の項から前項までに掲げるものを除く。)             | Cno | 10     | 25  | 10     | 25  | 10                | 10        |                                            |
|                 |                   |                                                   | Cni | 10     | 15  | 10     | 15  | 10                | 10        |                                            |
| 165             | 165000            | 生コンクリート製造業                                        | Cno | 10     | 15  | 10     | 15  | 10                | 10        |                                            |
|                 |                   |                                                   | Cni | 10     | 15  | 10     | 15  | 10                | 10        |                                            |
| 166             | 166000            | コンクリート製品製造業                                       | Cno | 10     | 15  | 10     | 15  | 10                | 10        |                                            |
|                 |                   |                                                   | Cni | 10     | 15  | 10     | 15  | 10                | 10        |                                            |
| 167             | 167000            | セメント製品製造業(前二項に掲げるものを除く。)                          | Cno | 10     | 20  | 10     | 20  | 10                | 10        |                                            |
|                 |                   |                                                   | Cni | 10     | 15  | 10     | 15  | 10                | 10        |                                            |
| 168             | 168000            | 黒鉛電極製造業                                           | Cno | 10     | 15  | 10     | 15  | 10                | 10        |                                            |
|                 |                   |                                                   | Cni | 10     | 15  | 10     | 15  | 10                | 10        |                                            |
| 169             | 169000            | 砕石製造業                                             | Cno | 10     | 15  | 10     | 15  | 10                | 10        |                                            |
|                 |                   |                                                   | Cni | 10     | 15  | 10     | 15  | 10                | 10        |                                            |
| 170             | 170000            | 鉱物・土石粉碎等処理業                                       | Cno | 10     | 25  | 10     | 25  | 10                | 10        |                                            |
|                 |                   |                                                   | Cni | 10     | 20  | 10     | 20  | 10                | 10        |                                            |
| 172             | 172000            | うわ薬製造業                                            | Cno | 10     | 15  | 10     | 15  | 10                | 10        |                                            |
|                 |                   |                                                   | Cni | 10     | 15  | 10     | 15  | 10                | 10        |                                            |
| 173             | 173000            | 高炉による製鉄業                                          | Cno | 10     | 20  | 10     | 20  | 15                | 10        |                                            |
|                 |                   |                                                   | Cni | 10     | 15  | 10     | 15  | 10                | 10        |                                            |
| 173の項の<br>備考(1) | 173020            | 備考(コークス製造工程にあつては)                                 | Cno | 500    | 950 | 500    | 950 | 500               | 500       |                                            |
|                 |                   |                                                   | Cni | 320    | 400 | 320    | 400 | 320               | 320       |                                            |
| 173の項の<br>備考(2) | 173030            | 備考(ステンレス硝酸酸洗工程を有するものにあつては)                        | Cno | 55     | 100 | 55     | 100 | 55                | 55        |                                            |
|                 |                   |                                                   | Cni | 40     | 50  | 40     | 50  | 40                | 40        |                                            |
| 175             | 175000            | フェロアロイ製造業                                         | Cno | 15     | 25  | 15     | 25  | 15                | 15        |                                            |
|                 |                   |                                                   | Cni | 10     | 15  | 10     | 15  | 10                | 10        |                                            |
| 176             | 176000            | 高炉によらない製鉄業(前項に掲げるものを除く。)                          | Cno | 10     | 15  | 10     | 15  | 10                | 10        |                                            |
|                 |                   |                                                   | Cni | 10     | 15  | 10     | 15  | 10                | 10        |                                            |
| 178             | 178000            | 製鋼・製鋼圧延業(転炉(単独転炉を含む。))又は電気炉(単独電気炉を含む。))によるものに限る。) | Cno | 15     | 25  | 15     | 25  | 15                | 15        |                                            |
|                 |                   |                                                   | Cni | 10     | 15  | 10     | 15  | 10                | 10        |                                            |
| 178の項の<br>備考    | 178010            | 備考(ステンレス硝酸酸洗工程を有するものにあつては)                        | Cno | 55     | 100 | 55     | 100 | 55                | 55        |                                            |
|                 |                   |                                                   | Cni | 40     | 50  | 40     | 50  | 40                | 40        |                                            |
| 179             | 179000            | 熱間圧延業(整理番号182の項及び同183の項に掲げるものを除く。)                | Cno | 15     | 25  | 15     | 25  | 15                | 15        |                                            |
|                 |                   |                                                   | Cni | 10     | 15  | 10     | 15  | 10                | 10        |                                            |
| 179の項の<br>備考    | 179010            | 備考(ステンレス硝酸酸洗工程を有するものにあつては)                        | Cno | 55     | 100 | 55     | 100 | 55                | 55        |                                            |
|                 |                   |                                                   | Cni | 40     | 50  | 40     | 50  | 40                | 40        |                                            |
| 180             | 180000            | 冷間圧延業(整理番号182の項及び同183の項に掲げるものを除く。)                | Cno | 10     | 15  | 10     | 15  | 10                | 10        |                                            |
|                 |                   |                                                   | Cni | 10     | 15  | 10     | 15  | 10                | 10        |                                            |
| 180の項の<br>備考    | 180010            | 備考(ステンレス硝酸酸洗工程を有するものにあつては)                        | Cno | 55     | 100 | 55     | 100 | 55                | 55        |                                            |
|                 |                   |                                                   | Cni | 40     | 50  | 40     | 50  | 40                | 40        |                                            |

## 窒素含有量 (T-N)

| 整理番号         | 業種区分番号<br>(6次大阪府) | 業種その他の区分の名称                          | 区分  | 6次C値の幅 |    | 7次C値の幅 |    | 6次の大<br>阪府のC<br>値 | 7次<br>(案) | 備考<br>(6次における業種等の名称及び6次<br>から7次にかけての変更の概要) |
|--------------|-------------------|--------------------------------------|-----|--------|----|--------|----|-------------------|-----------|--------------------------------------------|
|              |                   |                                      |     | 下限     | 上限 | 下限     | 上限 |                   |           |                                            |
| 181          | 181000            | 冷間ロール成型形鋼製造業                         | Cno | 10     | 15 | 10     | 15 | 10                | 10        |                                            |
|              |                   |                                      | Cni | 10     | 15 | 10     | 15 | 10                | 10        |                                            |
| 181の項の<br>備考 | 181010            | 備考(ステンレス硝酸酸洗工程を有するものにあつては)           | Cno | 55     | 65 | 55     | 65 | 55                | 55        |                                            |
|              |                   |                                      | Cni | 40     | 50 | 40     | 50 | 40                | 40        |                                            |
| 182          | 182000            | 鋼管製造業                                | Cno | 15     | 25 | 15     | 25 | 15                | 15        |                                            |
|              |                   |                                      | Cni | 10     | 15 | 10     | 15 | 10                | 10        |                                            |
| 182の項の<br>備考 | 182010            | 備考(ステンレス硝酸酸洗工程を有するものにあつては)           | Cno | 55     | 65 | 55     | 65 | 55                | 55        |                                            |
|              |                   |                                      | Cni | 40     | 50 | 40     | 50 | 40                | 40        |                                            |
| 183          | 183000            | 伸鉄業                                  | Cno | 10     | 15 | 10     | 15 | 10                | 10        |                                            |
|              |                   |                                      | Cni | 10     | 15 | 10     | 15 | 10                | 10        |                                            |
| 183の項の<br>備考 | 183010            | 備考(ステンレス硝酸酸洗工程を有するものにあつては)           | Cno | 55     | 65 | 55     | 65 | 55                | 55        |                                            |
|              |                   |                                      | Cni | 40     | 50 | 40     | 50 | 40                | 40        |                                            |
| 184          | 184000            | 磨棒鋼製造業                               | Cno | 10     | 15 | 10     | 15 | 10                | 10        |                                            |
|              |                   |                                      | Cni | 10     | 15 | 10     | 15 | 10                | 10        |                                            |
| 184の項の<br>備考 | 184010            | 備考(ステンレス硝酸酸洗工程を有するものにあつては)           | Cno | 45     | 55 | 45     | 55 | 45                | 45        |                                            |
|              |                   |                                      | Cni | 40     | 50 | 40     | 50 | 40                | 40        |                                            |
| 185          | 185000            | 引抜鋼管製造業                              | Cno | 15     | 25 | 15     | 25 | 15                | 15        |                                            |
|              |                   |                                      | Cni | 10     | 15 | 10     | 15 | 10                | 10        |                                            |
| 185の項の<br>備考 | 185010            | 備考(ステンレス硝酸酸洗工程を有するものにあつては)           | Cno | 55     | 65 | 55     | 65 | 55                | 55        |                                            |
|              |                   |                                      | Cni | 40     | 50 | 40     | 50 | 40                | 40        |                                            |
| 186          | 186000            | 伸線業                                  | Cno | 15     | 40 | 15     | 25 | 15                | 15        |                                            |
|              |                   |                                      | Cni | 10     | 15 | 10     | 15 | 10                | 10        |                                            |
| 186の項の<br>備考 | 186010            | 備考(ステンレス硝酸酸洗工程を有するものにあつては)           | Cno | 55     | 65 | 55     | 65 | 55                | 55        |                                            |
|              |                   |                                      | Cni | 40     | 50 | 40     | 50 | 40                | 40        |                                            |
| 187          | 187000            | ブリキ製造業                               | Cno | 10     | 15 | 10     | 15 | 10                | 10        |                                            |
|              |                   |                                      | Cni | 10     | 15 | 10     | 15 | 10                | 10        |                                            |
| 188          | 188000            | 亜鉛鉄板製造業                              | Cno | 10     | 15 | 10     | 15 | 10                | 10        |                                            |
|              |                   |                                      | Cni | 10     | 15 | 10     | 15 | 10                | 10        |                                            |
| 189          | 189000            | めっき鋼管製造業                             | Cno | 15     | 50 | 15     | 50 | 15                | 15        |                                            |
|              |                   |                                      | Cni | 10     | 15 | 10     | 15 | 10                | 10        |                                            |
| 190          | 190000            | めっき鉄鋼線製造業                            | Cno | 15     | 50 | 15     | 50 | 15                | 15        |                                            |
|              |                   |                                      | Cni | 10     | 15 | 10     | 15 | 10                | 10        |                                            |
| 191          | 191000            | 表面処理鋼材製造業(整理番号187の項から前項までに掲げるものを除く。) | Cno | 10     | 55 | 10     | 55 | 10                | 10        |                                            |
|              |                   |                                      | Cni | 10     | 15 | 10     | 15 | 10                | 10        |                                            |
| 191の項の<br>備考 | 191010            | 備考(ステンレス硝酸酸洗工程を有するものにあつては)           | Cno | 55     | 65 | 55     | 65 | 55                | 55        |                                            |
|              |                   |                                      | Cni | 40     | 50 | 40     | 50 | 40                | 40        |                                            |
| 192          | 192000            | 鍍鋼製造業                                | Cno | 10     | 15 | 10     | 15 | 10                | 10        |                                            |
|              |                   |                                      | Cni | 10     | 15 | 10     | 15 | 10                | 10        |                                            |
| 193          | 193000            | 鍛工品製造業                               | Cno | 15     | 25 | 15     | 25 | 15                | 15        |                                            |
|              |                   |                                      | Cni | 10     | 15 | 10     | 15 | 10                | 10        |                                            |
| 194          | 194000            | 鋳鋼製造業                                | Cno | 10     | 20 | 10     | 20 | 10                | 10        |                                            |
|              |                   |                                      | Cni | 10     | 15 | 10     | 15 | 10                | 10        |                                            |
| 195          | 195000            | 鉄鉄鋳物製造業(次項及び整理番号197の項に掲げるものを除く。)     | Cno | 10     | 15 | 10     | 15 | 10                | 10        |                                            |
|              |                   |                                      | Cni | 10     | 15 | 10     | 15 | 10                | 10        |                                            |
| 196          | 196000            | 鋳鉄管製造業                               | Cno | 10     | 15 | 10     | 15 | 10                | 10        |                                            |
|              |                   |                                      | Cni | 10     | 15 | 10     | 15 | 10                | 10        |                                            |
| 197          | 197000            | 可鍛鋳鉄製造業                              | Cno | 10     | 15 | 10     | 15 | 10                | 10        |                                            |
|              |                   |                                      | Cni | 10     | 15 | 10     | 15 | 10                | 10        |                                            |
| 198          | 198000            | 鉄粉製造業                                | Cno | 10     | 15 | 10     | 15 | 10                | 10        |                                            |
|              |                   |                                      | Cni | 10     | 15 | 10     | 15 | 10                | 10        |                                            |

## 窒素含有量 (T-N)

| 整理番号            | 業種区分番号<br>(6次大阪府) | 業種その他の区分の名称                                                                                                                  | 区分  | 6次C値の幅 |     | 7次C値の幅 |     | 6次の大<br>阪府のC<br>値 | 7次<br>(案) | 備考<br>(6次における業種等の名称及び6次<br>から7次にかけての変更の概要)                                           |
|-----------------|-------------------|------------------------------------------------------------------------------------------------------------------------------|-----|--------|-----|--------|-----|-------------------|-----------|--------------------------------------------------------------------------------------|
|                 |                   |                                                                                                                              |     | 下限     | 上限  | 下限     | 上限  |                   |           |                                                                                      |
| 199             | 199000            | 鉄鋼業 (整理番号173の項から前項<br>までに掲げるものを除く。)                                                                                          | Cno | 15     | 25  | 15     | 25  | 15                | 15        |                                                                                      |
|                 |                   |                                                                                                                              | Cni | 10     | 15  | 10     | 15  | 10                | 10        |                                                                                      |
| 199の項の<br>備考    | 199010            | 備考 (ステンレス硝酸酸洗工程を有する<br>ものにあつては)                                                                                              | Cno | 55     | 65  | 55     | 65  | 55                | 55        |                                                                                      |
|                 |                   |                                                                                                                              | Cni | 40     | 50  | 40     | 50  | 40                | 40        |                                                                                      |
| 200             | 200000            | 非鉄金属製造業                                                                                                                      | Cno | 15     | 35  | 15     | 35  | 15                | 15        |                                                                                      |
|                 |                   |                                                                                                                              | Cni | 10     | 15  | 10     | 15  | 10                | 10        |                                                                                      |
| 201             | 201000            | 電気めっき業                                                                                                                       | Cno | 20     | 40  | 20     | 40  | 20                | 20        |                                                                                      |
|                 |                   |                                                                                                                              | Cni | 10     | 30  | 10     | 30  | 10                | 10        |                                                                                      |
| 201の項の<br>備考    | 201010            | 備考 (窒素又はその化合物による表面<br>処理施設を設置するものにあつては)                                                                                      | Cno | 50     | 120 | 50     | 120 | 50                | 50        |                                                                                      |
|                 |                   |                                                                                                                              | Cni | 35     | 55  | 35     | 55  | 35                | 35        |                                                                                      |
| 202             | 202000            | 金属製品製造業 (前項に掲げるものを<br>除く。)                                                                                                   | Cno | 15     | 40  | 15     | 40  | 35                | 35        |                                                                                      |
|                 |                   |                                                                                                                              | Cni | 10     | 25  | 10     | 25  | 10                | 10        |                                                                                      |
| 202の項の<br>備考(1) | 202030            | 備考 (溶融めっき工程 (窒素又はその<br>化合物による表面処理施設を設置する<br>ものに限る。)) にあつては)                                                                  | Cno | 40     | 50  | 40     | 50  | 40                | 40        |                                                                                      |
|                 |                   |                                                                                                                              | Cni | 25     | 40  | 25     | 40  | 25                | 25        |                                                                                      |
| 202の項の<br>備考(2) | 202040            | 備考 (アルマイト加工工程 (窒素又は<br>その化合物による表面処理施設を設<br>置するものに限る。)) にあつては)                                                                | Cno | 55     | 120 | 55     | 90  | 55                | 55        |                                                                                      |
|                 |                   |                                                                                                                              | Cni | 35     | 50  | 35     | 50  | 35                | 35        |                                                                                      |
| 203             | 203000            | 一般機械器具製造業                                                                                                                    | Cno | 20     | 35  | 20     | 35  | 20                | 20        |                                                                                      |
|                 |                   |                                                                                                                              | Cni | 10     | 20  | 10     | 20  | 10                | 10        |                                                                                      |
| 203の項の<br>備考    | 203020            | 備考 (ステンレス硝酸酸洗工程を有する<br>ものにあつては)                                                                                              | Cno | 20     | 45  | 20     | 40  | 20                | 20        |                                                                                      |
|                 |                   |                                                                                                                              | Cni | 10     | 20  | 10     | 20  | 10                | 10        |                                                                                      |
| 204             | 204000            | 電子回路製造業                                                                                                                      | Cno | 15     | 30  | 15     | 30  | 15                | 15        | プリント回路製造業                                                                            |
|                 |                   |                                                                                                                              | Cni | 10     | 20  | 10     | 20  | 10                | 10        | 日本標準産業分類による名称変更                                                                      |
| 205             | 205000            | 電子部品・デバイス・電子回路製造業<br>(前項に掲げるものを除く)、電気機<br>械器具製造業又は情報通信機械器具製<br>造業                                                            | Cno | 15     | 30  | 15     | 30  | 15                | 15        | 電気機械器具製造業 (前項に掲げる<br>ものを除き、情報通信機械器具製造<br>業、電子部品・デバイス製造業を含<br>む。) 日本標準産業分類による名称<br>変更 |
|                 |                   |                                                                                                                              | Cni | 10     | 15  | 10     | 15  | 10                | 10        |                                                                                      |
| 205の項の<br>備考(1) | 205030            | 備考 (民生用電気機械器具製造工程<br>(窒素又はその化合物による表面処理<br>施設を設置するものに限る。)) にあつ<br>ては)                                                         | Cno | 15     | 30  | 15     | 30  | 15                | 15        |                                                                                      |
|                 |                   |                                                                                                                              | Cni | 10     | 20  | 10     | 20  | 10                | 10        |                                                                                      |
| 205の項の<br>備考(2) | 205040            | 備考 (半導体素子製造工程にあつて<br>は)                                                                                                      | Cno | 20     | 45  | 20     | 45  | 20                | 20        |                                                                                      |
|                 |                   |                                                                                                                              | Cni | 15     | 25  | 15     | 25  | 15                | 15        |                                                                                      |
| 206             | 206000            | 輸送用機械器具製造業                                                                                                                   | Cno | 15     | 30  | 15     | 30  | 15                | 15        |                                                                                      |
|                 |                   |                                                                                                                              | Cni | 10     | 15  | 10     | 15  | 10                | 10        |                                                                                      |
| 206の項の<br>備考    | 206020            | 備考 (自動車・同付属品製造工程 (窒<br>素又はその化合物による表面処理施設<br>を設置するものに限る。)) にあつて<br>は)                                                         | Cno | 20     | 35  | 20     | 35  | 20                | 20        |                                                                                      |
|                 |                   |                                                                                                                              | Cni | 10     | 20  | 10     | 20  | 10                | 10        |                                                                                      |
| 207             | 207000            | 精密機械器具製造業                                                                                                                    | Cno | 10     | 15  | 10     | 15  | 10                | 10        |                                                                                      |
|                 |                   |                                                                                                                              | Cni | 10     | 15  | 10     | 15  | 10                | 10        |                                                                                      |
| 207の項の<br>備考    | 207020            | 備考 (時計・同部分品製造工程 (時計<br>側を除く。)) にあつては)                                                                                        | Cno | 30     | 45  | 30     | 45  | 30                | 30        |                                                                                      |
|                 |                   |                                                                                                                              | Cni | 10     | 25  | 10     | 25  | 10                | 10        |                                                                                      |
| 208             | 208000            | ガス製造工場                                                                                                                       | Cno | 10     | 15  | 10     | 15  | 10                | 10        |                                                                                      |
|                 |                   |                                                                                                                              | Cni | 10     | 15  | 10     | 15  | 10                | 10        |                                                                                      |
| 209             | 209000            | 下水道業                                                                                                                         | Cno | 10     | 40  | 10     | 40  | 25                | 25        |                                                                                      |
|                 |                   |                                                                                                                              | Cni | 10     | 40  | 10     | 40  | 10                | 10        |                                                                                      |
| 209の項の<br>備考(1) | 209070            | 備考 (標準活性汚泥法その他これと同程度に下水<br>中の窒素を除去できる方法より高度に下水中の窒<br>素を除去できる方法により下水を処理するもの<br>(高濃度の窒素を含有する汚水を多量に受け入れ<br>て処理するものを除く。)) にあつては) | Cno | 10     | 20  | 10     | 20  | 15                | 15        |                                                                                      |
|                 |                   |                                                                                                                              | Cni | 10     | 20  | 10     | 20  | 10                | 10        |                                                                                      |
| 209の項の<br>備考(2) | 209080            | 備考 (高濃度の窒素を含有する汚水を<br>多量に受け入れて処理するものにあつ<br>ては)                                                                               | Cno | 10     | 60  | 10     | 60  | 25                | 25        |                                                                                      |
|                 |                   |                                                                                                                              | Cni | 10     | 60  | 10     | 60  | 10                | 10        |                                                                                      |
| 210             | 210000            | 空瓶卸売業                                                                                                                        | Cno | 20     | 30  | 20     | 30  | 20                | 20        |                                                                                      |
|                 |                   |                                                                                                                              | Cni | 10     | 15  | 10     | 15  | 10                | 10        |                                                                                      |

窒素含有量 (T-N)

| 整理番号        | 業種区分番号<br>(6次大阪府) | 業種その他の区分の名称                                                                                             | 区分  | 6次C値の幅 |    | 7次C値の幅 |    | 6次の大<br>阪府のC<br>値 | 7次<br>(案) | 備考<br>(6次における業種等の名称及び6次<br>から7次にかけての変更の概要) |
|-------------|-------------------|---------------------------------------------------------------------------------------------------------|-----|--------|----|--------|----|-------------------|-----------|--------------------------------------------|
|             |                   |                                                                                                         |     | 下限     | 上限 | 下限     | 上限 |                   |           |                                            |
| 211         | 211000            | 共同調理場(学校給食法(昭和29年法律第160号)第6条に規定する施設をいう。)                                                                | Cno | 15     | 30 | 15     | 30 | 15                | 15        |                                            |
|             |                   |                                                                                                         | Cni | 10     | 15 | 10     | 15 | 10                | 10        |                                            |
| 212         | 212000            | 弁当仕出屋又は弁当製造業                                                                                            | Cno | 15     | 30 | 15     | 30 | 15                | 15        |                                            |
|             |                   |                                                                                                         | Cni | 10     | 15 | 10     | 15 | 10                | 10        |                                            |
| 213         | 213000            | 飲食店                                                                                                     | Cno | 25     | 60 | 25     | 60 | 25                | 25        |                                            |
|             |                   |                                                                                                         | Cni | 10     | 30 | 10     | 30 | 20                | 20        |                                            |
| 214         | 214000            | 宿泊業                                                                                                     | Cno | 25     | 45 | 25     | 45 | 30                | 30        |                                            |
|             |                   |                                                                                                         | Cni | 15     | 30 | 15     | 30 | 20                | 20        |                                            |
| 215         | 215000            | リネンサプライ業                                                                                                | Cno | 10     | 20 | 10     | 20 | 10                | 10        |                                            |
|             |                   |                                                                                                         | Cni | 10     | 15 | 10     | 15 | 10                | 10        |                                            |
| 216         | 216000            | 洗濯業(前項に掲げるものを除く。)                                                                                       | Cno | 15     | 25 | 15     | 25 | 15                | 15        |                                            |
|             |                   |                                                                                                         | Cni | 10     | 20 | 10     | 20 | 15                | 15        |                                            |
| 218         | 218000            | 写真業(写真現像・焼付業を含む)                                                                                        | Cno | 20     | 30 | 20     | 30 | 20                | 20        |                                            |
|             |                   |                                                                                                         | Cni | 15     | 25 | 15     | 25 | 15                | 15        |                                            |
| 219         | 219000            | 自動車整備業                                                                                                  | Cno | 15     | 25 | 15     | 25 | 15                | 15        |                                            |
|             |                   |                                                                                                         | Cni | 10     | 20 | 10     | 20 | 10                | 10        |                                            |
| 220         | 220000            | 病院                                                                                                      | Cno | 25     | 60 | 25     | 60 | 35                | 35        |                                            |
|             |                   |                                                                                                         | Cni | 15     | 25 | 15     | 25 | 20                | 20        |                                            |
| 221         | 221001            | し尿浄化槽(建築基準法施行令(昭和25年政令第338号)第32条第1項の表に規定する算定方法により算定した処理人員が501人以上のものに限る。)<br>【200㎡未満】                    | Cno | 20     | 60 | 20     | 60 | 40                | 40        |                                            |
|             |                   |                                                                                                         | Cni | 10     | 40 | 10     | 40 | 20                | 20        |                                            |
|             | 221002            | 【200㎡以上500㎡未満】                                                                                          | Cno | 20     | 60 | 20     | 60 | 30                | 30        |                                            |
|             |                   |                                                                                                         | Cni | 10     | 40 | 10     | 40 | 15                | 15        |                                            |
|             | 221003            | 【500㎡以上】                                                                                                | Cno | 20     | 60 | 20     | 60 | 30                | 30        |                                            |
|             |                   |                                                                                                         | Cni | 10     | 40 | 10     | 40 | 10                | 10        |                                            |
| 221の項の備考(1) | 221030            | 備考(整理番号222の項の第二欄に規定する表又は建築基準法施行令第32条第3項第2号に規定する技術上の基準を満たす構造のし尿浄化槽より高度にし尿を処理することができる方法によりし尿を処理するものにあつては) | Cno | 20     | 30 | 20     | 30 | 20                | 20        |                                            |
|             |                   |                                                                                                         | Cni | 10     | 30 | 10     | 30 | 10                | 10        |                                            |
| 221の項の備考(2) | 221050            | 【単独処理浄化槽】                                                                                               | Cno | 20     | 60 | 20     | 60 | 60                | 60        |                                            |
|             |                   |                                                                                                         | Cni | 10     | 40 | 10     | 40 | 20                | 10        |                                            |
| 222         | 222000            | し尿浄化槽(建築基準法施行令第32条第1項の表に規定する算定方法により算定した処理対象人員が201人以上500人以下のものに限る。)                                      | Cno | 20     | 60 | 20     | 60 | 40                | 40        |                                            |
|             |                   |                                                                                                         | Cni | 10     | 50 | 10     | 50 | 20                | 20        |                                            |
| 222の項の備考(1) | 222080            | 備考(整理番号222の項の第二欄に規定する表又は建築基準法施行令第32条第3項第2号に規定する技術上の基準を満たす構造のし尿浄化槽より高度にし尿を処理することができる方法によりし尿を処理するものにあつては) | Cno | 20     | 40 | 20     | 40 | 20                | 20        |                                            |
|             |                   |                                                                                                         | Cni | 10     | 40 | 10     | 40 | 20                | 20        |                                            |
| 222の項の備考(2) | 222040            | 【単独処理浄化槽】                                                                                               | Cno | 20     | 60 | 20     | 60 | 60                | 60        |                                            |
|             |                   |                                                                                                         | Cni | 10     | 50 | 10     | 50 | 20                | 20        |                                            |
| 223         | 223000            | し尿処理業(し尿浄化槽に係るものを除く。)                                                                                   | Cno | 20     | 60 | 20     | 60 | 30                | 30        |                                            |
|             |                   |                                                                                                         | Cni | 10     | 40 | 10     | 40 | 10                | 10        |                                            |
| 223の項の備考    | 223030            | 備考(嫌気性消化法、好気性消化法、湿式酸化法又は活性汚泥法に凝集処理法を加えた方法より高度にし尿を処理することができる方法によりし尿を処理するものにあつては)                         | Cno | 20     | 50 | 20     | 50 | 20                | 20        |                                            |
|             |                   |                                                                                                         | Cni | 10     | 30 | 10     | 30 | 10                | 10        |                                            |
| 224         | 224000            | ごみ処理業                                                                                                   | Cno | 20     | 30 | 20     | 30 | 25                | 20        |                                            |
|             |                   |                                                                                                         | Cni | 10     | 20 | 10     | 20 | 10                | 10        |                                            |
| 225         | 225000            | 廃油処理業                                                                                                   | Cno | 10     | 30 | 10     | 30 | 10                | 10        |                                            |
|             |                   |                                                                                                         | Cni | 10     | 15 | 10     | 15 | 10                | 10        |                                            |
| 226         | 226000            | 産業廃棄物処理業(前項に掲げるものを除く。)                                                                                  | Cno | 20     | 50 | 20     | 50 | 20                | 20        |                                            |
|             |                   |                                                                                                         | Cni | 10     | 40 | 10     | 40 | 10                | 10        |                                            |

## 窒素含有量 (T-N)

| 整理番号   | 業種区分番号<br>(6次大阪府)                     | 業種その他の区分の名称                                | 区分  | 6次C値の幅 |    | 7次C値の幅 |    | 6次の大<br>阪府のC<br>値 | 7次<br>(案) | 備考<br>(6次における業種等の名称及び6次<br>から7次にかけての変更の概要) |
|--------|---------------------------------------|--------------------------------------------|-----|--------|----|--------|----|-------------------|-----------|--------------------------------------------|
|        |                                       |                                            |     | 下限     | 上限 | 下限     | 上限 |                   |           |                                            |
| 227    | 227000                                | 死亡獣畜取扱業                                    | Cno | 25     | 35 | 25     | 35 | 25                | 25        |                                            |
|        |                                       |                                            | Cni | 15     | 25 | 15     | 25 | 15                | 15        |                                            |
| 228    | 228000                                | と畜場                                        | Cno | 25     | 60 | 25     | 60 | 25                | 25        |                                            |
|        |                                       |                                            | Cni | 15     | 25 | 15     | 25 | 15                | 15        |                                            |
| 229    | 229000                                | 中央卸売市場                                     | Cno | 20     | 30 | 20     | 30 | 20                | 20        |                                            |
|        |                                       |                                            | Cni | 15     | 25 | 15     | 25 | 15                | 15        |                                            |
| 230    | 230000                                | 地方卸売市場                                     | Cno | 20     | 30 | 20     | 30 | 20                | 20        |                                            |
|        |                                       |                                            | Cni | 15     | 25 | 15     | 25 | 15                | 15        |                                            |
| 231    | 231000                                | 試験研究機関(水質汚濁防止法施行規則第1条の2各号に掲げるものをいう。)       | Cno | 20     | 35 | 20     | 35 | 35                | 35        |                                            |
|        |                                       |                                            | Cni | 10     | 25 | 10     | 25 | 15                | 10        |                                            |
| 232    | 232060                                | 整理番号2の項から前項までに分類されないもの<br>食品製造業            | Cno | 10     | 60 | 10     | 60 | 10                | 10        |                                            |
|        |                                       |                                            | Cni | 10     | 50 | 10     | 50 | 10                | 10        |                                            |
|        | 232160                                | 整理番号2の項から前項までに分類されないもの<br>窯業・土石製品製造業       | Cno | 10     | 60 | 10     | 60 | 10                | 10        |                                            |
|        |                                       |                                            | Cni | 10     | 50 | 10     | 50 | 10                | 10        |                                            |
|        | 232330                                | 整理番号2の項から前項までに分類されないもの<br>その他の製造業          | Cno | 10     | 60 | 10     | 60 | 10                | 10        |                                            |
|        |                                       |                                            | Cni | 10     | 50 | 10     | 50 | 10                | 10        |                                            |
|        | 232250                                | 整理番号2の項から前項までに分類されないもの<br>鉄道業及び道路旅客運送業     | Cno | 10     | 60 | 10     | 60 | 10                | 10        |                                            |
|        |                                       |                                            | Cni | 10     | 50 | 10     | 50 | 10                | 10        |                                            |
|        | 232210                                | 整理番号2の項から前項までに分類されないもの<br>上水道業及び工業用水道業     | Cno | 10     | 60 | 10     | 60 | 10                | 10        |                                            |
|        |                                       |                                            | Cni | 10     | 50 | 10     | 50 | 10                | 10        |                                            |
|        | 232280                                | 整理番号2の項から前項までに分類されないもの<br>ドラムかん洗浄業         | Cno | 10     | 60 | 10     | 60 | 10                | 10        |                                            |
|        |                                       |                                            | Cni | 10     | 50 | 10     | 50 | 10                | 10        |                                            |
|        | 232240                                | 整理番号2の項から前項までに分類されないもの<br>共同処理場            | Cno | 10     | 60 | 10     | 60 | 15                | 15        |                                            |
|        |                                       |                                            | Cni | 10     | 50 | 10     | 50 | 10                | 10        |                                            |
|        | 232010                                | 整理番号2の項から前項までに分類されないもの<br>指定地域内事業場のし尿又は雑排水 | Cno | 10     | 60 | 10     | 60 | 40                | 40        |                                            |
|        |                                       |                                            | Cni | 10     | 50 | 10     | 50 | 10                | 10        |                                            |
| 232000 | 整理番号2の項から前項までに分類されないもの<br>以上に分類されないもの | Cno                                        | 10  | 60     | 10 | 60     | 25 | 25                |           |                                            |
|        |                                       | Cni                                        | 10  | 50     | 10 | 50     | 10 | 10                |           |                                            |

| 整理番号  | 業種区分番号<br>(6次大阪府) | 業種その他の区分の名称                                       | 区分  | 6次C値の幅 |     | 7次C値の幅 |     | 6次の大<br>阪府のC<br>値 | 7次<br>(案) | 備考<br>(6次における業種等の名称及び6次<br>から7次にかけての変更の概要) |
|-------|-------------------|---------------------------------------------------|-----|--------|-----|--------|-----|-------------------|-----------|--------------------------------------------|
|       |                   |                                                   |     | 下限     | 上限  | 下限     | 上限  |                   |           |                                            |
| 2     | 2000              | 畜産農業                                              | Cpo | 8      | 40  | 8      | 36  | 8                 | 8         |                                            |
|       |                   |                                                   | Cpi | 8      | 9   | 8      | 9   | 8                 | 8         |                                            |
| 2項の備考 |                   | 備考(総面積が50㎡以上の豚房施設を有するものにあつては)                     | Cpo | -      | -   | 8      | 40  |                   | 8         | 新規に備考を追加                                   |
|       |                   |                                                   | Cpi | -      | -   | 8      | 9   |                   | 8         |                                            |
| 3     | 3000              | 天然ガス鉱業                                            | Cpo | 1      | 1.5 | 1      | 1.5 | 1                 | 1         |                                            |
|       |                   |                                                   | Cpi | 1      | 1.5 | 1      | 1.5 | 1                 | 1         |                                            |
| 4     | 4000              | 非金属鉱業                                             | Cpo | 1      | 2   | 1      | 2   | 1                 | 1         |                                            |
|       |                   |                                                   | Cpi | 1      | 1.5 | 1      | 1.5 | 1                 | 1         |                                            |
| 5     | 5001              | 部分肉・冷凍肉製造業又は肉加工品製造業                               | Cpo | 4      | 16  | 4      | 16  | 4                 | 4         | 肉製品製造業、<br>日本標準産業分類による名称変更                 |
|       |                   |                                                   | Cpi | 1      | 6   | 1      | 6   | 1                 | 1         |                                            |
| 6     | 6001              | 乳製品製造業                                            | Cpo | 5      | 8.5 | 5      | 8.5 | 5                 | 5         |                                            |
|       |                   |                                                   | Cpi | 1      | 3.5 | 1      | 3.5 | 1                 | 1         |                                            |
| 7     | 7000              | 畜産食料品製造業(前二項に掲げるものを除く。)                           | Cpo | 5.5    | 11  | 5.5    | 11  | 5.5               | 5.5       |                                            |
|       |                   |                                                   | Cpi | 1      | 5.5 | 1      | 5.5 | 1                 | 1         |                                            |
| 8     | 8000              | 水産缶詰・瓶詰製造業                                        | Cpo | 3      | 4   | 3      | 4   | 3                 | 3         |                                            |
|       |                   |                                                   | Cpi | 1      | 1.5 | 1      | 1.5 | 1                 | 1         |                                            |
| 9     | 9000              | 寒天製造業                                             | Cpo | 3      | 5.5 | 3      | 5.5 | 3                 | 3         |                                            |
|       |                   |                                                   | Cpi | 1.5    | 2.5 | 1.5    | 2.5 | 1.5               | 1.5       |                                            |
| 10    | 10000             | 魚肉ハム・ソーセージ製造業                                     | Cpo | 3      | 6.5 | 3      | 6   | 3                 | 3         |                                            |
|       |                   |                                                   | Cpi | 1.5    | 3   | 1.5    | 3   | 1.5               | 1.5       |                                            |
| 11    | 11000             | 水産練製品製造業(前項に掲げるものを除く。)                            | Cpo | 3      | 7.5 | 3      | 7.5 | 3                 | 3         |                                            |
|       |                   |                                                   | Cpi | 1      | 3.5 | 1      | 3.5 | 1                 | 1         |                                            |
| 12    | 12000             | 冷凍水産物製造業                                          | Cpo | 3      | 8   | 3      | 8   | 3                 | 3         |                                            |
|       |                   |                                                   | Cpi | 1.5    | 5.5 | 1.5    | 5.5 | 1.5               | 1.5       |                                            |
| 13    | 13000             | 冷凍水産食品製造業                                         | Cpo | 4      | 8   | 4      | 8   | 4                 | 4         |                                            |
|       |                   |                                                   | Cpi | 1      | 6   | 1      | 6   | 1                 | 1         |                                            |
| 14    | 14000             | 水産食料品製造業(整理番号8の項から前項までに掲げるものを除き、魚介類塩干・塩蔵品製造業を含む。) | Cpo | 3      | 8   | 3      | 8   | 3                 | 3         |                                            |
|       |                   |                                                   | Cpi | 1.5    | 4   | 1.5    | 4   | 1.5               | 1.5       |                                            |
| 15    | 15000             | 野菜缶詰・果実缶詰・農産保存食料品製造業                              | Cpo | 3      | 7.5 | 3      | 7.5 | 6                 | 4         |                                            |
|       |                   |                                                   | Cpi | 1      | 3   | 1      | 3   | 1                 | 1         |                                            |
| 16    | 16000             | 野菜漬物製造業                                           | Cpo | 2.5    | 6.5 | 2.5    | 6.5 | 2.5               | 2.5       |                                            |
|       |                   |                                                   | Cpi | 1      | 3   | 1      | 3   | 1                 | 1         |                                            |
| 17    | 17000             | 味そ製造業                                             | Cpo | 4      | 7.5 | 4      | 7.5 | 4                 | 4         |                                            |
|       |                   |                                                   | Cpi | 1.5    | 4.5 | 1.5    | 4.5 | 1.5               | 1.5       |                                            |
| 18    | 18000             | しょう油・食用アミノ酸製造業                                    | Cpo | 4      | 8   | 4      | 8   | 4                 | 4         |                                            |
|       |                   |                                                   | Cpi | 1.5    | 3   | 1.5    | 3   | 1.5               | 1.5       |                                            |
| 19    | 19000             | うま味調味料製造業                                         | Cpo | 1.5    | 8   | 1.5    | 8   | 1.5               | 1.5       |                                            |
|       |                   |                                                   | Cpi | 1      | 1.5 | 1      | 1.5 | 1                 | 1         |                                            |
| 20    | 20000             | ソース製造業                                            | Cpo | 3      | 6   | 3      | 6   | 3                 | 3         |                                            |
|       |                   |                                                   | Cpi | 1      | 2.5 | 1      | 2.5 | 1                 | 1         |                                            |
| 21    | 21000             | 食酢製造業                                             | Cpo | 3      | 4.5 | 3      | 4.5 | 3                 | 3         |                                            |
|       |                   |                                                   | Cpi | 1.5    | 3   | 1.5    | 3   | 1.5               | 1.5       |                                            |
| 22    | 22000             | 砂糖精製業                                             | Cpo | 1.5    | 5   | 1.5    | 4.5 | 1.5               | 1.5       |                                            |
|       |                   |                                                   | Cpi | 1      | 2   | 1      | 2   | 1                 | 1         |                                            |
| 23    | 23000             | ぶどう糖・水あめ・異性化糖製造業                                  | Cpo | 3      | 6   | 3      | 6   | 3                 | 3         |                                            |
|       |                   |                                                   | Cpi | 1.5    | 3   | 1.5    | 3   | 1.5               | 1.5       |                                            |
| 24    | 24000             | 小麦粉製造業                                            | Cpo | 3      | 7.5 | 3      | 7.5 | 3                 | 3         |                                            |
|       |                   |                                                   | Cpi | 1.5    | 2.5 | 1.5    | 2.5 | 1.5               | 1.5       |                                            |
| 25    | 25001             | パン製造業                                             | Cpo | 2      | 6   | 2      | 6   | 2                 | 2         |                                            |
|       |                   |                                                   | Cpi | 1      | 2.5 | 1      | 2.5 | 1                 | 1         |                                            |

## りん含有量 (T-P)

| 整理番号        | 業種区分番号<br>(6次大阪府) | 業種その他の区分の名称                             | 区分  | 6次C値の幅 |     | 7次C値の幅 |     | 6次の大<br>阪府のC<br>値 | 7次<br>(案) | 備考<br>(6次における業種等の名称及び6次<br>から7次にかけての変更の概要) |
|-------------|-------------------|-----------------------------------------|-----|--------|-----|--------|-----|-------------------|-----------|--------------------------------------------|
|             |                   |                                         |     | 下限     | 上限  | 下限     | 上限  |                   |           |                                            |
| 26          | 26001             | 生菓子製造業                                  | Cpo | 3      | 7.5 | 3      | 7.5 | 3                 | 3         |                                            |
|             |                   |                                         | Cpi | 1      | 4   | 1      | 4   | 1                 | 1         |                                            |
| 27          | 27000             | ビスケット類・干菓子製造業                           | Cpo | 3      | 4   | 3      | 4   | 3                 | 3         |                                            |
|             |                   |                                         | Cpi | 1      | 1.5 | 1      | 1.5 | 1                 | 1         |                                            |
| 28          | 28000             | 米菓製造業                                   | Cpo | 3      | 7.5 | 3      | 7.5 | 3                 | 3         |                                            |
|             |                   |                                         | Cpi | 1.5    | 4.5 | 1.5    | 4.5 | 1.5               | 1.5       |                                            |
| 29          | 29000             | パン・菓子製造業 (整理番号25の項<br>から前項までに掲げるものを除く。) | Cpo | 3      | 6   | 3      | 6   | 3                 | 3         |                                            |
|             |                   |                                         | Cpi | 1.5    | 3   | 1.5    | 3   | 1.5               | 1.5       |                                            |
| 30          | 30000             | 植物油脂製造業                                 | Cpo | 2.5    | 6   | 2.5    | 6   | 4                 | 3         |                                            |
|             |                   |                                         | Cpi | 1      | 2   | 1      | 2   | 1                 | 1         |                                            |
| 30の項の<br>備考 | 30030             | 備考 (米糠を原料として使用するもの<br>にあつては)            | Cpo | 4      | 8   | 4      | 8   | 4                 | 4         |                                            |
|             |                   |                                         | Cpi | 1      | 2   | 1      | 2   | 1                 | 1         |                                            |
| 31          | 31000             | 動物油脂製造業                                 | Cpo | 2      | 6   | 2      | 6   | 2                 | 2         |                                            |
|             |                   |                                         | Cpi | 1      | 4.5 | 1      | 4.5 | 1                 | 1         |                                            |
| 32          | 32000             | 食用油脂加工業                                 | Cpo | 2.5    | 3.5 | 2.5    | 3.5 | 3                 | 2.5       |                                            |
|             |                   |                                         | Cpi | 1      | 2   | 1      | 2   | 1                 | 1         |                                            |
| 33          | 33000             | ふくらし粉・イースト・その他の酵母<br>剤製造業               | Cpo | 2      | 3   | 2      | 3   | 2                 | 2         |                                            |
|             |                   |                                         | Cpi | 1      | 1.5 | 1      | 1.5 | 1                 | 1         |                                            |
| 34          | 34000             | 穀類でんぷん製造業                               | Cpo | 3      | 6.5 | 3      | 6.5 | 3                 | 3         |                                            |
|             |                   |                                         | Cpi | 1.5    | 3   | 1.5    | 3   | 1.5               | 1.5       |                                            |
| 35          | 35000             | めん類製造業                                  | Cpo | 3      | 6.5 | 3      | 6.5 | 3                 | 3         |                                            |
|             |                   |                                         | Cpi | 1      | 2.5 | 1      | 2.5 | 1                 | 1         |                                            |
| 37          | 37000             | 豆腐・油揚製造業                                | Cpo | 4      | 7.5 | 4      | 7.5 | 4                 | 4         |                                            |
|             |                   |                                         | Cpi | 1      | 4.5 | 1      | 4.5 | 1                 | 1         |                                            |
| 38          | 38000             | あん類製造業                                  | Cpo | 3.5    | 12  | 3.5    | 9   | 3.5               | 3.5       |                                            |
|             |                   |                                         | Cpi | 1      | 4   | 1      | 4   | 1                 | 1         |                                            |
| 39          | 39000             | 冷凍調理食品製造業                               | Cpo | 4      | 8.5 | 4      | 8.5 | 4                 | 4         |                                            |
|             |                   |                                         | Cpi | 1      | 4.5 | 1      | 4.5 | 1                 | 1         |                                            |
| 40          | 40000             | そう(惣)菜製造業のうち煮豆の製造に<br>係るもの              | Cpo | 2.5    | 7.5 | 2.5    | 7.5 | 2.5               | 2.5       |                                            |
|             |                   |                                         | Cpi | 1      | 4.5 | 1      | 4.5 | 1                 | 1         |                                            |
| 41          | 41000             | 清涼飲料製造業                                 | Cpo | 2.5    | 5.5 | 2.5    | 5.5 | 2.5               | 2.5       |                                            |
|             |                   |                                         | Cpi | 1      | 2   | 1      | 2   | 1                 | 1         |                                            |
| 42          | 42000             | 果実酒製造業                                  | Cpo | 1.5    | 2.5 | 1.5    | 2.5 | 1.5               | 1.5       |                                            |
|             |                   |                                         | Cpi | 1      | 2.5 | 1      | 2.5 | 1                 | 1         |                                            |
| 43          | 43000             | ビール製造業                                  | Cpo | 3      | 4   | 3      | 4   | 3                 | 3         |                                            |
|             |                   |                                         | Cpi | 1.5    | 2.5 | 1.5    | 2.5 | 1.5               | 1.5       |                                            |
| 44          | 44000             | 清酒製造業                                   | Cpo | 1.5    | 4   | 1.5    | 4   | 1.5               | 1.5       |                                            |
|             |                   |                                         | Cpi | 1      | 1.5 | 1      | 1.5 | 1                 | 1         |                                            |
| 45          | 45000             | 蒸留酒・混成酒製造業                              | Cpo | 2      | 4   | 2      | 4   | 2                 | 2         |                                            |
|             |                   |                                         | Cpi | 1      | 1.5 | 1      | 1.5 | 1                 | 1         |                                            |
| 46          | 46000             | インスタントコーヒー製造業                           | Cpo | 2.5    | 3.5 | 2.5    | 3.5 | 2.5               | 2.5       |                                            |
|             |                   |                                         | Cpi | 1      | 3   | 1      | 3   | 1                 | 1         |                                            |
| 47          | 47000             | 配合飼料製造業                                 | Cpo | 2      | 3.5 | 2      | 3   | 2                 | 2         |                                            |
|             |                   |                                         | Cpi | 1      | 2   | 1      | 2   | 1                 | 1         |                                            |
| 48          | 48000             | 単体飼料製造業                                 | Cpo | 2      | 3.5 | 2      | 3.5 | 2                 | 2         |                                            |
|             |                   |                                         | Cpi | 1      | 2   | 1      | 2   | 1                 | 1         |                                            |
| 49          | 49000             | 有機質肥料製造業                                | Cpo | 1.5    | 3.5 | 1.5    | 3.5 | 1.5               | 1.5       |                                            |
|             |                   |                                         | Cpi | 1      | 1.5 | 1      | 1.5 | 1                 | 1         |                                            |
| 50          | 50000             | たばこ製造業                                  | Cpo | 2      | 3   | 2      | 3   | 2                 | 2         |                                            |
|             |                   |                                         | Cpi | 1      | 1.5 | 1      | 1.5 | 1                 | 1         |                                            |

りん含有量 (T-P)

| 整理番号 | 業種区分番号<br>(6次大阪府) | 業種その他の区分の名称                                                                                                                                   | 区分  | 6次C値の幅 |     | 7次C値の幅 |     | 6次の大<br>阪府のC<br>値 | 7次<br>(案) | 備考<br>(6次における業種等の名称及び6次<br>から7次にかけての変更の概要) |
|------|-------------------|-----------------------------------------------------------------------------------------------------------------------------------------------|-----|--------|-----|--------|-----|-------------------|-----------|--------------------------------------------|
|      |                   |                                                                                                                                               |     | 下限     | 上限  | 下限     | 上限  |                   |           |                                            |
| 51   | 51000             | 生糸製造業 (副産糸精練業を含む。)                                                                                                                            | Cpo | 2      | 6   | 2      | 6   | 2                 | 2         |                                            |
|      |                   |                                                                                                                                               | Cpi | 1      | 4   | 1      | 4   | 1                 | 1         |                                            |
| 55   | 55000             | 繊維工業 (整理番号51の項に掲げる<br>もの及び衣服その他の繊維製品に係る<br>ものを除く。以下同じ。) で整毛工程<br>に係るもの                                                                        | Cpo | 2      | 4.5 | 2      | 4.5 | 2                 | 2         |                                            |
|      |                   |                                                                                                                                               | Cpi | 1      | 1.5 | 1      | 1.5 | 1                 | 1         |                                            |
| 57   | 57000             | 繊維工業で麻製織工程に係るもの                                                                                                                               | Cpo | 2      | 4.5 | 2      | 4.5 | 2                 | 2         |                                            |
|      |                   |                                                                                                                                               | Cpi | 1      | 4   | 1      | 4   | 1                 | 1         |                                            |
| 58   | 58000             | 繊維工業で毛織物機械染色整理工程 (のり抜き、<br>精練漂白、シルケット加工その他の染色整理工程<br>に付帯して行われる加工処理工程 (以下「染色整<br>理工程付帯加工処理工程」という。) を含む。) に<br>係るもの                             | Cpo | 1      | 2   | 1      | 2   | 1.5               | 1         |                                            |
|      |                   |                                                                                                                                               | Cpi | 1      | 1.5 | 1      | 1.5 | 1                 | 1         |                                            |
| 59   | 59000             | 繊維工業で織物機械染色整理工程 (染色整理工程<br>付帯加工処理工程を含む。) に係るもの (前項に<br>掲げるものを除く。)                                                                             | Cpo | 2      | 5.5 | 2      | 5.5 | 4                 | 4         |                                            |
|      |                   |                                                                                                                                               | Cpi | 1      | 3   | 1      | 3   | 1                 | 1         |                                            |
| 60   | 60000             | 繊維工業で織物手加工染色整理工程<br>(染色整理工程付帯加工処理工程を含<br>む。) に係るもの                                                                                            | Cpo | 2      | 6   | 2      | 6   | 2                 | 2         |                                            |
|      |                   |                                                                                                                                               | Cpi | 1      | 4.5 | 1      | 4.5 | 1                 | 1         |                                            |
| 61   | 61000             | 繊維工業で精状繊維・糸染色整理工程<br>(染色整理工程付帯加工処理工程を含<br>む。) に係るもの                                                                                           | Cpo | 2      | 5   | 2      | 5   | 2                 | 2         |                                            |
|      |                   |                                                                                                                                               | Cpi | 1      | 2   | 1      | 2   | 1                 | 1         |                                            |
| 62   | 62000             | 繊維工業でニット・レース染色整理工<br>程 (染色整理工程付帯加工処理工程を<br>含む。) に係るもの                                                                                         | Cpo | 1.5    | 4   | 1.5    | 4   | 2                 | 2         |                                            |
|      |                   |                                                                                                                                               | Cpi | 1      | 2   | 1      | 2   | 1                 | 1         |                                            |
| 63   | 63000             | 繊維工業で繊維雑品染色整理工程 (染<br>色整理工程付帯加工処理工程を含<br>む。) に係るもの                                                                                            | Cpo | 2      | 5   | 2      | 5   | 4                 | 4         |                                            |
|      |                   |                                                                                                                                               | Cpi | 1      | 3   | 1      | 3   | 1                 | 1         |                                            |
| 64   | 64000             | 繊維工業で不織布製造工程に係るもの                                                                                                                             | Cpo | 1      | 2   | 1      | 2   | 1                 | 1         |                                            |
|      |                   |                                                                                                                                               | Cpi | 1      | 1.5 | 1      | 1.5 | 1                 | 1         |                                            |
| 65   | 65000             | 繊維工業でフェルト製造工程に係るもの                                                                                                                            | Cpo | 1      | 1.5 | 1      | 1.5 | 1                 | 1         |                                            |
|      |                   |                                                                                                                                               | Cpi | 1      | 1.5 | 1      | 1.5 | 1                 | 1         |                                            |
| 66   | 66000             | 繊維工業で上塗りした織物及び防水し<br>た織物製造工程に係るもの                                                                                                             | Cpo | 1      | 2   | 1      | 2   | 1                 | 1         |                                            |
|      |                   |                                                                                                                                               | Cpi | 1      | 2   | 1      | 2   | 1                 | 1         |                                            |
| 67   | 67000             | 繊維工業で繊維製衛生材料製造工程に<br>係るもの                                                                                                                     | Cpo | 2      | 3.5 | 2      | 3.5 | 2                 | 2         |                                            |
|      |                   |                                                                                                                                               | Cpi | 1      | 3   | 1      | 3   | 1                 | 1         |                                            |
| 68   | 68000             | 繊維工業 (整理番号55の項から前項<br>に掲げるものを除く。)                                                                                                             | Cpo | 1      | 3.5 | 1      | 3.5 | 1                 | 1         |                                            |
|      |                   |                                                                                                                                               | Cpi | 1      | 1.5 | 1      | 1.5 | 1                 | 1         |                                            |
| 69   | 69000             | 一般製材業又は木材チップ製造業                                                                                                                               | Cpo | 2      | 3   | 2      | 3   | 2                 | 2         |                                            |
|      |                   |                                                                                                                                               | Cpi | 1      | 2.5 | 1      | 2.5 | 1                 | 1         |                                            |
| 71   | 71000             | 合板製造業 (集成材製造業を含む。)<br>又はパーティクルボード製造業                                                                                                          | Cpo | 1      | 1.5 | 1      | 1.5 | 1                 | 1         |                                            |
|      |                   |                                                                                                                                               | Cpi | 1      | 1.5 | 1      | 1.5 | 1                 | 1         |                                            |
| 75   | 75000             | 木材薬品処理業                                                                                                                                       | Cpo | 2      | 3   | 2      | 3   | 2                 | 2         |                                            |
|      |                   |                                                                                                                                               | Cpi | 1      | 1.5 | 1      | 1.5 | 1                 | 1         |                                            |
| 76   | 76000             | パルプ製造業、洋紙製造業又は板紙製<br>造業で溶解パルプ製造工程に係るもの                                                                                                        | Cpo | 1      | 1.5 | 1      | 1.5 | 1                 | 1         |                                            |
|      |                   |                                                                                                                                               | Cpi | 1      | 1.5 | 1      | 1.5 | 1                 | 1         |                                            |
| 77   | 77000             | パルプ製造業、洋紙製造業又は板紙製<br>造業でサルファイトパルプ製造工程に<br>係るもの                                                                                                | Cpo | 1      | 1.5 | 1      | 1.5 | 1                 | 1         |                                            |
|      |                   |                                                                                                                                               | Cpi | 1      | 1.5 | 1      | 1.5 | 1                 | 1         |                                            |
| 78   | 78000             | パルプ製造業、洋紙製造業又は板紙製<br>造業でグランドパルプ製造工程、リファイナ<br>ーグランドパルプ製造工程又はサーモメカ<br>ニカルパルプ製造工程に係るもの                                                           | Cpo | 1      | 1.5 | 1      | 1.5 | 1                 | 1         |                                            |
|      |                   |                                                                                                                                               | Cpi | 1      | 1.5 | 1      | 1.5 | 1                 | 1         |                                            |
| 79   | 79000             | パルプ製造業、洋紙製造業又は板紙製<br>造業で未さらしセキミグランドパルプ製造工程又<br>は未さらしセキミケミカルパルプ製造工程に<br>係るもの (次項に掲げるものを除く。)                                                    | Cpo | 1      | 1.5 | 1      | 1.5 | 1                 | 1         |                                            |
|      |                   |                                                                                                                                               | Cpi | 1      | 1.5 | 1      | 1.5 | 1                 | 1         |                                            |
| 80   | 80000             | パルプ製造業、洋紙製造業又は板紙製<br>造業でさらしセキミグランドパルプ製造工程 (前<br>工程の未さらしセキミグランドパルプ製造工<br>程を含む。) 又はさらしセキミケミカルパ<br>ルプ製造工程 (前工程の未さらしセキミケ<br>ミカルパルプ製造工程を含む。) に係るもの | Cpo | 2      | 3   | 2      | 3   | 2                 | 2         |                                            |
|      |                   |                                                                                                                                               | Cpi | 1      | 1.5 | 1      | 1.5 | 1                 | 1         |                                            |
| 81   | 81000             | パルプ製造業、洋紙製造業又は板紙製<br>造業で未さらしクラフトパルプ製造工程に係<br>るもの (次項に掲げるものを除く。)                                                                               | Cpo | 1      | 1.5 | 1      | 1.5 | 1                 | 1         |                                            |
|      |                   |                                                                                                                                               | Cpi | 1      | 1.5 | 1      | 1.5 | 1                 | 1         |                                            |



## りん含有量 (T-P)

| 整理番号 | 業種区分番号<br>(6次大阪府) | 業種その他の区分の名称                                                                                                                                          | 区分  | 6次C値の幅 |      | 7次C値の幅 |     | 6次の大<br>阪府のC<br>値 | 7次<br>(案) | 備考<br>(6次における業種等の名称及び6次<br>から7次にかけての変更の概要) |
|------|-------------------|------------------------------------------------------------------------------------------------------------------------------------------------------|-----|--------|------|--------|-----|-------------------|-----------|--------------------------------------------|
|      |                   |                                                                                                                                                      |     | 下限     | 上限   | 下限     | 上限  |                   |           |                                            |
| 82   | 82000             | パルプ製造業、洋紙製造業又は板紙製造業<br>でさらしクラフトパルプ製造工程（前工程<br>の未さらしクラフトパルプ製造工程を含<br>む。）に係るもの                                                                         | Cpo | 1      | 1.5  | 1      | 1.5 | 1                 | 1         |                                            |
|      |                   |                                                                                                                                                      | Cpi | 1      | 1.5  | 1      | 1.5 | 1                 | 1         |                                            |
| 83   | 83000             | パルプ製造業、洋紙製造業又は板紙製造業<br>で古紙を原料とするパルプ製造工程に係る<br>もの（次項に掲げるものを除く。）                                                                                       | Cpo | 1      | 1.5  | 1      | 1.5 | 1                 | 1         |                                            |
|      |                   |                                                                                                                                                      | Cpi | 1      | 1.5  | 1      | 1.5 | 1                 | 1         |                                            |
| 84   | 84000             | パルプ製造業、洋紙製造業又は板紙製造業<br>で古紙を原料とし脱インキ又は漂白を行う<br>パルプ製造工程（前工程の離解工程を含<br>む。）に係るもの                                                                         | Cpo | 1      | 1.5  | 1      | 1.5 | 1                 | 1         |                                            |
|      |                   |                                                                                                                                                      | Cpi | 1      | 1.5  | 1      | 1.5 | 1                 | 1         |                                            |
| 85   | 85000             | パルプ製造業、洋紙製造業又は板紙製造業<br>で木材又は古紙以外のものを原料とするパ<br>ルプ製造工程に係るもの                                                                                            | Cpo | 1      | 2    | 1      | 2   | 1                 | 1         |                                            |
|      |                   |                                                                                                                                                      | Cpi | 1      | 2    | 1      | 2   | 1                 | 1         |                                            |
| 86   | 86000             | パルプ製造業、洋紙製造業又は板紙製造業<br>でグラントパルプ、リファイナードグラント<br>パルプ又はサーモメカニカルパルプを主原<br>料とする洋紙製造工程（前工程のグラント<br>パルプ、リファイナードパルプ又は<br>サーモメカニカルパルプ製造工程を有する<br>ものに限る。）に係るもの | Cpo | 1      | 1.5  | 1      | 1.5 | 1                 | 1         |                                            |
|      |                   |                                                                                                                                                      | Cpi | 1      | 1.5  | 1      | 1.5 | 1                 | 1         |                                            |
| 87   | 87000             | パルプ製造業、洋紙製造業又は板紙製<br>造業で洋紙製造工程に係るもの（前項<br>に掲げるものを除く。）                                                                                                | Cpo | 1      | 1.5  | 1      | 1.5 | 1                 | 1         |                                            |
|      |                   |                                                                                                                                                      | Cpi | 1      | 1.5  | 1      | 1.5 | 1                 | 1         |                                            |
| 88   | 88000             | パルプ製造業、洋紙製造業又は板紙製<br>造業で板紙製造工程に係るもの                                                                                                                  | Cpo | 1      | 1.5  | 1      | 1.5 | 1                 | 1         |                                            |
|      |                   |                                                                                                                                                      | Cpi | 1      | 1.5  | 1      | 1.5 | 1                 | 1         |                                            |
| 89   | 89000             | 機械すき和紙製造業                                                                                                                                            | Cpo | 1      | 1.5  | 1      | 1.5 | 1                 | 1         |                                            |
|      |                   |                                                                                                                                                      | Cpi | 1      | 1.5  | 1      | 1.5 | 1                 | 1         |                                            |
| 90   | 90000             | 手すき和紙製造業                                                                                                                                             | Cpo | 1      | 1.5  | 1      | 1.5 | 1                 | 1         |                                            |
|      |                   |                                                                                                                                                      | Cpi | 1      | 1.5  | 1      | 1.5 | 1                 | 1         |                                            |
| 91   | 91000             | 塗工紙製造業                                                                                                                                               | Cpo | 1      | 1.5  | 1      | 1.5 | 1                 | 1         |                                            |
|      |                   |                                                                                                                                                      | Cpi | 1      | 1.5  | 1      | 1.5 | 1                 | 1         |                                            |
| 92   | 92000             | 段ボール製造業                                                                                                                                              | Cpo | 1      | 1.5  | 1      | 1.5 | 1                 | 1         |                                            |
|      |                   |                                                                                                                                                      | Cpi | 1      | 1.5  | 1      | 1.5 | 1                 | 1         |                                            |
| 93   | 93000             | 重包装紙袋製造業                                                                                                                                             | Cpo | 1      | 1.5  | 1      | 1.5 | 1                 | 1         |                                            |
|      |                   |                                                                                                                                                      | Cpi | 1      | 1.5  | 1      | 1.5 | 1                 | 1         |                                            |
| 94   | 94000             | セロファン製造業                                                                                                                                             | Cpo | 1      | 1.5  | 1      | 1.5 | 1                 | 1         |                                            |
|      |                   |                                                                                                                                                      | Cpi | 1      | 1.5  | 1      | 1.5 | 1                 | 1         |                                            |
| 95   | 95000             | 乾式法による繊維板製造業                                                                                                                                         | Cpo | 1      | 1.5  | 1      | 1.5 | 1                 | 1         |                                            |
|      |                   |                                                                                                                                                      | Cpi | 1      | 1.5  | 1      | 1.5 | 1                 | 1         |                                            |
| 96   | 96000             | 繊維板製造業（前項に掲げるものを除<br>く。）                                                                                                                             | Cpo | 1      | 1.5  | 1      | 1.5 | 1                 | 1         |                                            |
|      |                   |                                                                                                                                                      | Cpi | 1      | 1.5  | 1      | 1.5 | 1                 | 1         |                                            |
| 97   | 97000             | パルプ製造業、紙製造業又は紙加工品<br>製造業（整理番号76の項から前項ま<br>でに掲げるものを除く。）                                                                                               | Cpo | 1      | 1.5  | 1      | 1.5 | 1                 | 1         |                                            |
|      |                   |                                                                                                                                                      | Cpi | 1      | 1.5  | 1      | 1.5 | 1                 | 1         |                                            |
| 100  | 100000            | 印刷業（新聞その他の出版物を印刷す<br>るものを含む。）                                                                                                                        | Cpo | 2      | 4    | 2      | 4   | 2                 | 2         |                                            |
|      |                   |                                                                                                                                                      | Cpi | 1      | 3    | 1      | 3   | 1                 | 1         |                                            |
| 101  | 101000            | 製版業                                                                                                                                                  | Cpo | 2      | 3.5  | 2      | 3.5 | 2                 | 2         |                                            |
|      |                   |                                                                                                                                                      | Cpi | 1      | 2    | 1      | 2   | 1                 | 1         |                                            |
| 102  | 102000            | 窒素質・りん酸質肥料製造業                                                                                                                                        | Cpo | 2      | 26.5 | 2      | 16  | 2                 | 2         |                                            |
|      |                   |                                                                                                                                                      | Cpi | 1      | 26.5 | 1      | 16  | 1                 | 1         |                                            |
| 103  | 103000            | 複合肥料製造業                                                                                                                                              | Cpo | 2      | 30   | 2      | 30  | 2                 | 2         |                                            |
|      |                   |                                                                                                                                                      | Cpi | 1      | 30   | 1      | 30  | 1                 | 1         |                                            |
| 104  | 104000            | 化学肥料製造業（前二項に掲げるもの<br>を除く。）                                                                                                                           | Cpo | 1      | 1.5  | 1      | 1.5 | 1                 | 1         |                                            |
|      |                   |                                                                                                                                                      | Cpi | 1      | 1.5  | 1      | 1.5 | 1                 | 1         |                                            |
| 105  | 105000            | ソーダ工業                                                                                                                                                | Cpo | 1.5    | 2.5  | 1.5    | 2.5 | 1.5               | 1.5       |                                            |
|      |                   |                                                                                                                                                      | Cpi | 1      | 1.5  | 1      | 1.5 | 1                 | 1         |                                            |
| 106  | 106000            | 電炉工業                                                                                                                                                 | Cpo | 2      | 3    | 2      | 3   | 2                 | 2         |                                            |
|      |                   |                                                                                                                                                      | Cpi | 1      | 1.5  | 1      | 1.5 | 1                 | 1         |                                            |

りん含有量 (T-P)

| 整理番号         | 業種区分番号<br>(6次大阪府) | 業種その他の区分の名称                                                                              | 区分  | 6次C値の幅 |     | 7次C値の幅 |     | 6次の大<br>阪府のC<br>値 | 7次<br>(案) | 備考<br>(6次における業種等の名称及び6次<br>から7次にかけての変更の概要) |
|--------------|-------------------|------------------------------------------------------------------------------------------|-----|--------|-----|--------|-----|-------------------|-----------|--------------------------------------------|
|              |                   |                                                                                          |     | 下限     | 上限  | 下限     | 上限  |                   |           |                                            |
| 107          | 107000            | 無機顔料製造業                                                                                  | Cpo | 1      | 3   | 1      | 3   | 1                 | 1         |                                            |
|              |                   |                                                                                          | Cpi | 1      | 1.5 | 1      | 1.5 | 1                 | 1         |                                            |
| 108          | 108000            | 無機化学工業製品製造業(整理番号105の項から前項までに掲げるものを除く。)                                                   | Cpo | 1      | 2.5 | 1      | 2.5 | 1.5               | 1.5       |                                            |
|              |                   |                                                                                          | Cpi | 1      | 1.5 | 1      | 1.5 | 1                 | 1         |                                            |
| 108の項の<br>備考 | 108140            | 備考(りん及びりん化合物製造工程にあつては)                                                                   | Cpo | 2      | 40  | 2      | 40  | 2                 | 2         |                                            |
|              |                   |                                                                                          | Cpi | 1      | 8   | 1      | 8   | 1                 | 1         |                                            |
| 109          | 109000            | 石油化学系基礎製品製造業で脂肪族系中間物製造工程に係るもの                                                            | Cpo | 1.5    | 3   | 1.5    | 3   | 1.5               | 1.5       |                                            |
|              |                   |                                                                                          | Cpi | 1      | 1.5 | 1      | 1.5 | 1                 | 1         |                                            |
| 109の項の<br>備考 | 109060            | 備考(りん又はその化合物を原料、触媒又は中和剤として使用するものにあつては)                                                   | Cpo | 6.5    | 7.5 | 6.5    | 7.5 | 6.5               | 6.5       |                                            |
|              |                   |                                                                                          | Cpi | 4      | 5   | 4      | 5   | 4                 | 4         |                                            |
| 110          | 110000            | 石油化学系基礎製品製造業で環式中間物・合成染料・有機顔料製造工程に係るもの                                                    | Cpo | 1      | 1.5 | 1      | 1.5 | 1                 | 1         |                                            |
|              |                   |                                                                                          | Cpi | 1      | 1.5 | 1      | 1.5 | 1                 | 1         |                                            |
| 110の項の<br>備考 | 110040            | 備考(りん又はその化合物を原料、触媒又は中和剤として使用するものにあつては)                                                   | Cpo | 2.5    | 3.5 | 2.5    | 3.5 | 2.5               | 2.5       |                                            |
|              |                   |                                                                                          | Cpi | 1      | 1.5 | 1      | 1.5 | 1                 | 1         |                                            |
| 111          | 111000            | 石油化学系基礎製品製造業でプラスチック製造工程に係るもの                                                             | Cpo | 1.5    | 2.5 | 1.5    | 2.5 | 1.5               | 1.5       |                                            |
|              |                   |                                                                                          | Cpi | 1      | 1.5 | 1      | 1.5 | 1                 | 1         |                                            |
| 112          | 112000            | 石油化学系基礎製品製造業で合成ゴム製造工程に係るもの                                                               | Cpo | 1      | 2   | 1      | 2   | 1                 | 1         |                                            |
|              |                   |                                                                                          | Cpi | 1      | 1.5 | 1      | 1.5 | 1                 | 1         |                                            |
| 113          | 113000            | 石油化学系基礎製品製造業で有機化学工業製品製造工程(脂肪族系中間物製造工程、環式中間物・合成染料・有機顔料製造工程、プラスチック製造工程及び合成ゴム製造工程を除く。)に係るもの | Cpo | 1      | 2   | 1      | 2   | 1                 | 1         |                                            |
|              |                   |                                                                                          | Cpi | 1      | 1.5 | 1      | 1.5 | 1                 | 1         |                                            |
| 113の項の<br>備考 | 113040            | 備考(りん又はその化合物を原料、触媒又は中和剤として使用するものにあつては)                                                   | Cpo | 2.5    | 3.5 | 2.5    | 3.5 | 2.5               | 2.5       |                                            |
|              |                   |                                                                                          | Cpi | 1      | 1.5 | 1      | 1.5 | 1                 | 1         |                                            |
| 114          | 114000            | 石油化学系基礎製品製造業(整理番号109の項から前項までに掲げるものを除く。)                                                  | Cpo | 1      | 2.5 | 1      | 2.5 | 1                 | 1         |                                            |
|              |                   |                                                                                          | Cpi | 1      | 1.5 | 1      | 1.5 | 1                 | 1         |                                            |
| 115          | 115000            | 脂肪族系中間物製造業                                                                               | Cpo | 1.5    | 2.5 | 1.5    | 2.5 | 2                 | 1.5       |                                            |
|              |                   |                                                                                          | Cpi | 1      | 1.5 | 1      | 1.5 | 1                 | 1         |                                            |
| 115の項の<br>備考 | 115060            | 備考(りん又はその化合物を原料、触媒又は中和剤として使用するものにあつては)                                                   | Cpo | 4      | 20  | 4      | 20  | 4                 | 4         |                                            |
|              |                   |                                                                                          | Cpi | 2.5    | 4   | 2.5    | 4   | 2.5               | 2.5       |                                            |
| 116          | 116000            | メタン誘導品製造業                                                                                | Cpo | 2      | 3   | 2      | 3   | 2                 | 2         |                                            |
|              |                   |                                                                                          | Cpi | 1      | 2   | 1      | 2   | 1                 | 1         |                                            |
| 117          | 117000            | 発酵工業                                                                                     | Cpo | 1.5    | 3   | 1.5    | 3   | 1.5               | 1.5       |                                            |
|              |                   |                                                                                          | Cpi | 1      | 1.5 | 1      | 1.5 | 1                 | 1         |                                            |
| 118          | 118000            | コールドール製品製造業                                                                              | Cpo | 2      | 3   | 2      | 3   | 2                 | 2         |                                            |
|              |                   |                                                                                          | Cpi | 1      | 1.5 | 1      | 1.5 | 1                 | 1         |                                            |
| 119          | 119000            | 環式中間物・合成染料・有機顔料製造業                                                                       | Cpo | 1.5    | 3.5 | 1.5    | 3.5 | 2                 | 2         |                                            |
|              |                   |                                                                                          | Cpi | 1      | 1.5 | 1      | 1.5 | 1                 | 1         |                                            |
| 119の項の<br>備考 | 119050            | 備考(りん又はその化合物を原料、触媒又は中和剤として使用するものにあつては)                                                   | Cpo | 6.5    | 24  | 6.5    | 24  | 6.5               | 6.5       |                                            |
|              |                   |                                                                                          | Cpi | 4      | 5   | 4      | 5   | 4                 | 4         |                                            |
| 120          | 120000            | プラスチック製造業                                                                                | Cpo | 1      | 3   | 1      | 3   | 2                 | 2         |                                            |
|              |                   |                                                                                          | Cpi | 1      | 1.5 | 1      | 1.5 | 1                 | 1         |                                            |
| 121          | 121000            | 合成ゴム製造業                                                                                  | Cpo | 1.5    | 3.5 | 1.5    | 3.5 | 1.5               | 1.5       |                                            |
|              |                   |                                                                                          | Cpi | 1      | 2   | 1      | 2   | 1                 | 1         |                                            |
| 122          | 122000            | 有機化学工業製品製造業(整理番号109の項から前項までに掲げるものを除く。)                                                   | Cpo | 1.5    | 5   | 1.5    | 5   | 1.5               | 1.5       |                                            |
|              |                   |                                                                                          | Cpi | 1      | 2   | 1      | 2   | 1                 | 1         |                                            |
| 122の項の<br>備考 | 122070            | 備考(有機りん系農薬原体製造工程にあつては)                                                                   | Cpo | 2      | 23  | 2      | 16  | 2                 | 2         |                                            |
|              |                   |                                                                                          | Cpi | 1      | 2   | 1      | 2   | 1                 | 1         |                                            |
| 123          | 123000            | レーヨン・アセテート製造業のうちレーヨンの製造に係るもの                                                             | Cpo | 2      | 3   | 2      | 3   | 2                 | 2         |                                            |
|              |                   |                                                                                          | Cpi | 1      | 1.5 | 1      | 1.5 | 1                 | 1         |                                            |
| 124          | 124000            | レーヨン・アセテート製造業のうちアセテートの製造に係るもの                                                            | Cpo | 2      | 3   | 2      | 3   | 2                 | 2         |                                            |
|              |                   |                                                                                          | Cpi | 1      | 1.5 | 1      | 1.5 | 1                 | 1         |                                            |

りん含有量 (I-P)

| 整理番号         | 業種区分番号<br>(6次大阪府) | 業種その他の区分の名称                                      | 区分  | 6次C値の幅 |     | 7次C値の幅 |     | 6次の大<br>阪府のC<br>値 | 7次<br>(案) | 備考<br>(6次における業種等の名称及び6次<br>から7次にかけての変更の概要) |
|--------------|-------------------|--------------------------------------------------|-----|--------|-----|--------|-----|-------------------|-----------|--------------------------------------------|
|              |                   |                                                  |     | 下限     | 上限  | 下限     | 上限  |                   |           |                                            |
| 125          | 125000            | 合成繊維製造業                                          | Cpo | 1      | 2   | 1      | 2   | 1                 | 1         |                                            |
|              |                   |                                                  | Cpi | 1      | 1.5 | 1      | 1.5 | 1                 | 1         |                                            |
| 126          | 126000            | 脂肪酸・硬化油・グリセリン製造業                                 | Cpo | 2      | 3   | 2      | 3   | 2                 | 2         |                                            |
|              |                   |                                                  | Cpi | 1      | 1.5 | 1      | 1.5 | 1                 | 1         |                                            |
| 127          | 127000            | 石けん・合成洗剤製造業                                      | Cpo | 2      | 3   | 2      | 3   | 2                 | 2         |                                            |
|              |                   |                                                  | Cpi | 1      | 1.5 | 1      | 1.5 | 1                 | 1         |                                            |
| 128          | 128000            | 界面活性剤製造業 (前項に掲げるものを除く。)                          | Cpo | 1.5    | 3   | 1.5    | 3   | 1.5               | 1.5       |                                            |
|              |                   |                                                  | Cpi | 1      | 1.5 | 1      | 1.5 | 1                 | 1         |                                            |
| 129          | 129000            | 塗料製造業                                            | Cpo | 1.5    | 3   | 1.5    | 3   | 1.5               | 1.5       |                                            |
|              |                   |                                                  | Cpi | 1      | 1.5 | 1      | 1.5 | 1                 | 1         |                                            |
| 130          | 130000            | 印刷インキ製造業                                         | Cpo | 2      | 3   | 2      | 3   | 2                 | 2         |                                            |
|              |                   |                                                  | Cpi | 1      | 1.5 | 1      | 1.5 | 1                 | 1         |                                            |
| 131          | 131000            | 医薬品原薬・製剤製造業                                      | Cpo | 1.5    | 6   | 1.5    | 6   | 3                 | 2.5       |                                            |
|              |                   |                                                  | Cpi | 1      | 1.5 | 1      | 1.5 | 1                 | 1         |                                            |
| 131の項の<br>備考 | 131040            | 備考 (医薬品原薬製造工程 (りん又はその化合物を原料として使用するものに限る。) にあっては) | Cpo | 1.5    | 8   | 1.5    | 8   | 1.5               | 1.5       |                                            |
|              |                   |                                                  | Cpi | 1      | 2.5 | 1      | 2.5 | 1                 | 1         |                                            |
| 132          | 132000            | 医薬品製剤製造業                                         | Cpo | 1      | 2.5 | 1      | 2.5 | 1                 | 1         |                                            |
|              |                   |                                                  | Cpi | 1      | 1.5 | 1      | 1.5 | 1                 | 1         |                                            |
| 133          | 133000            | 生物学的製剤製造業                                        | Cpo | 1      | 2.5 | 1      | 2.5 | 1                 | 1         |                                            |
|              |                   |                                                  | Cpi | 1      | 1.5 | 1      | 1.5 | 1                 | 1         |                                            |
| 134          | 134000            | 生薬・漢方製剤製造業                                       | Cpo | 2      | 3   | 2      | 3   | 2                 | 2         |                                            |
|              |                   |                                                  | Cpi | 1      | 1.5 | 1      | 1.5 | 1                 | 1         |                                            |
| 135          | 135000            | 動物用医薬品製造業                                        | Cpo | 2      | 5   | 2      | 5   | 2                 | 2         |                                            |
|              |                   |                                                  | Cpi | 1      | 1.5 | 1      | 1.5 | 1                 | 1         |                                            |
| 136          | 136000            | 火薬類製造業                                           | Cpo | 1.5    | 2.5 | 1.5    | 2.5 | 1.5               | 1.5       |                                            |
|              |                   |                                                  | Cpi | 1      | 1.5 | 1      | 1.5 | 1                 | 1         |                                            |
| 137          | 137000            | 農薬製造業                                            | Cpo | 2      | 5.5 | 2      | 5.5 | 2                 | 2         |                                            |
|              |                   |                                                  | Cpi | 1      | 1.5 | 1      | 1.5 | 1                 | 1         |                                            |
| 138          | 138000            | 合成香料製造業                                          | Cpo | 2      | 4   | 2      | 3.5 | 2                 | 2         |                                            |
|              |                   |                                                  | Cpi | 1      | 2   | 1      | 2   | 1                 | 1         |                                            |
| 139          | 139000            | 香料製造業 (前項に掲げるものを除く。)                             | Cpo | 2      | 4   | 2      | 3.5 | 2                 | 2         |                                            |
|              |                   |                                                  | Cpi | 1      | 2   | 1      | 2   | 1                 | 1         |                                            |
| 140          | 140000            | 化粧品・歯磨・その他の化粧品調整品製造業                             | Cpo | 2      | 3   | 2      | 3   | 2                 | 2         |                                            |
|              |                   |                                                  | Cpi | 1      | 1.5 | 1      | 1.5 | 1                 | 1         |                                            |
| 142          | 142000            | ゼラチン・接着剤製造業 (にかわ製造業を含む。)                         | Cpo | 2      | 4   | 2      | 3.5 | 2                 | 2         |                                            |
|              |                   |                                                  | Cpi | 1      | 2   | 1      | 2   | 1                 | 1         |                                            |
| 143          | 143000            | 写真感光材料製造業                                        | Cpo | 1.5    | 2.5 | 1.5    | 2.5 | 1.5               | 1.5       |                                            |
|              |                   |                                                  | Cpi | 1      | 1.5 | 1      | 1.5 | 1                 | 1         |                                            |
| 144          | 144000            | 天然樹脂製品・木材化学製品製造業                                 | Cpo | 1.5    | 2.5 | 1.5    | 2.5 | 1.5               | 1.5       |                                            |
|              |                   |                                                  | Cpi | 1      | 1.5 | 1      | 1.5 | 1                 | 1         |                                            |
| 145          | 145000            | イオン交換樹脂製造業                                       | Cpo | 1      | 1.5 | 1      | 1.5 | 1                 | 1         |                                            |
|              |                   |                                                  | Cpi | 1      | 1.5 | 1      | 1.5 | 1                 | 1         |                                            |
| 146          | 146000            | 化学工業 (整理番号102の項から前項までに掲げるものを除く。)                 | Cpo | 1.5    | 2.5 | 1.5    | 2.5 | 1.5               | 1.5       |                                            |
|              |                   |                                                  | Cpi | 1      | 1.5 | 1      | 1.5 | 1                 | 1         |                                            |
| 147          | 147000            | 石油精製業                                            | Cpo | 1      | 1.5 | 1      | 1.5 | 1                 | 1         |                                            |
|              |                   |                                                  | Cpi | 1      | 1.5 | 1      | 1.5 | 1                 | 1         |                                            |
| 148          | 148000            | 潤滑油製造業 (前項に掲げるものを除く。)                            | Cpo | 1.5    | 2.5 | 1.5    | 2.5 | 1.5               | 1.5       |                                            |
|              |                   |                                                  | Cpi | 1      | 1.5 | 1      | 1.5 | 1                 | 1         |                                            |
| 149          | 149000            | コークス製造業                                          | Cpo | 1      | 2   | 1      | 2   | 1                 | 1         |                                            |
|              |                   |                                                  | Cpi | 1      | 1.5 | 1      | 1.5 | 1                 | 1         |                                            |

## りん含有量 (T-P)

| 整理番号 | 業種区分番号<br>(6次大阪府) | 業種その他の区分の名称                                    | 区分  | 6次C値の幅 |     | 7次C値の幅 |     | 6次の大<br>阪府のC<br>値 | 7次<br>(案) | 備考<br>(6次における業種等の名称及び6次<br>から7次にかけての変更の概要) |
|------|-------------------|------------------------------------------------|-----|--------|-----|--------|-----|-------------------|-----------|--------------------------------------------|
|      |                   |                                                |     | 下限     | 上限  | 下限     | 上限  |                   |           |                                            |
| 150  | 150000            | 石油コークス製造業                                      | Cpo | 2      | 3   | 2      | 3   | 2                 | 2         |                                            |
|      |                   |                                                |     | Cpi    | 1   | 1.5    | 1   | 1.5               | 1         |                                            |
| 151  | 151000            | 自動車タイヤ・チューブ製造業                                 | Cpo | 1.5    | 2.5 | 1.5    | 2.5 | 1.5               | 1.5       |                                            |
|      |                   |                                                |     | Cpi    | 1   | 2      | 1   | 2                 | 1         |                                            |
| 152  | 152000            | ゴム製品製造業でラテックス成型型洗<br>浄工程に係るもの                  | Cpo | 1      | 1.5 | 1      | 1.5 | 1                 | 1         |                                            |
|      |                   |                                                |     | Cpi    | 1   | 1.5    | 1   | 1.5               | 1         |                                            |
| 153  | 153000            | ゴム製品製造業 (前二項に掲げるもの<br>を除く。)                    | Cpo | 1.5    | 3   | 1.5    | 3   | 1.5               | 1.5       |                                            |
|      |                   |                                                |     | Cpi    | 1   | 1.5    | 1   | 1.5               | 1         |                                            |
| 154  | 154000            | なめしかわ製造業                                       | Cpo | 2      | 3   | 2      | 3   | 2                 | 2         |                                            |
|      |                   |                                                |     | Cpi    | 1   | 1.5    | 1   | 1.5               | 1         |                                            |
| 155  | 155000            | 毛皮製造業                                          | Cpo | 2      | 3   | 2      | 3   | 2                 | 2         |                                            |
|      |                   |                                                |     | Cpi    | 1   | 1.5    | 1   | 1.5               | 1         |                                            |
| 156  | 156000            | 板ガラス製造業                                        | Cpo | 1      | 2   | 1      | 2   | 1                 | 1         |                                            |
|      |                   |                                                |     | Cpi    | 1   | 1.5    | 1   | 1.5               | 1         |                                            |
| 157  | 157000            | 板ガラス加工業                                        | Cpo | 1      | 2   | 1      | 2   | 1                 | 1         |                                            |
|      |                   |                                                |     | Cpi    | 1   | 1.5    | 1   | 1.5               | 1         |                                            |
| 158  | 158000            | ガラス製加工素材製造業                                    | Cpo | 1.5    | 2.5 | 1.5    | 2.5 | 1.5               | 1.5       |                                            |
|      |                   |                                                |     | Cpi    | 1   | 1.5    | 1   | 1.5               | 1         |                                            |
| 159  | 159000            | ガラス容器製造業                                       | Cpo | 1      | 2   | 1      | 2   | 1                 | 1         |                                            |
|      |                   |                                                |     | Cpi    | 1   | 1.5    | 1   | 1.5               | 1         |                                            |
| 160  | 160000            | 理化学用・医療用ガラス器具製造業                               | Cpo | 1      | 1.5 | 1      | 1.5 | 1                 | 1         |                                            |
|      |                   |                                                |     | Cpi    | 1   | 1.5    | 1   | 1.5               | 1         |                                            |
| 161  | 161000            | 卓上用・ちゅう房用ガラス器具製造業                              | Cpo | 1      | 1.5 | 1      | 1.5 | 1                 | 1         |                                            |
|      |                   |                                                |     | Cpi    | 1   | 1.5    | 1   | 1.5               | 1         |                                            |
| 162  | 162000            | ガラス繊維 (長繊維に限る。)・同製<br>品製造業                     | Cpo | 1      | 1.5 | 1      | 1.5 | 1                 | 1         |                                            |
|      |                   |                                                |     | Cpi    | 1   | 1.5    | 1   | 1.5               | 1         |                                            |
| 163  | 163000            | ガラス繊維・同製品製造業 (前項に掲<br>げるものを除く。)                | Cpo | 1      | 1.5 | 1      | 1.5 | 1                 | 1         |                                            |
|      |                   |                                                |     | Cpi    | 1   | 1.5    | 1   | 1.5               | 1         |                                            |
| 164  | 164000            | ガラス・同製品製造業 (整理番号15<br>6の項から前項までに掲げるものを除<br>く。) | Cpo | 1      | 2.5 | 1      | 2.5 | 1                 | 1         |                                            |
|      |                   |                                                |     | Cpi    | 1   | 1.5    | 1   | 1.5               | 1         |                                            |
| 165  | 165000            | 生コンクリート製造業                                     | Cpo | 1      | 2   | 1      | 2   | 1                 | 1         |                                            |
|      |                   |                                                |     | Cpi    | 1   | 2      | 1   | 2                 | 1         |                                            |
| 166  | 166000            | コンクリート製品製造業                                    | Cpo | 1      | 2.5 | 1      | 2.5 | 1                 | 1         |                                            |
|      |                   |                                                |     | Cpi    | 1   | 1.5    | 1   | 1.5               | 1         |                                            |
| 167  | 167000            | セメント製品製造業 (前二項に掲げる<br>ものを除く。)                  | Cpo | 1.5    | 2.5 | 1.5    | 2.5 | 1.5               | 1.5       |                                            |
|      |                   |                                                |     | Cpi    | 1   | 1.5    | 1   | 1.5               | 1         |                                            |
| 168  | 168000            | 黒鉛電極製造業                                        | Cpo | 1      | 1.5 | 1      | 1.5 | 1                 | 1         |                                            |
|      |                   |                                                |     | Cpi    | 1   | 1.5    | 1   | 1.5               | 1         |                                            |
| 169  | 169000            | 砕石製造業                                          | Cpo | 1      | 1.5 | 1      | 1.5 | 1                 | 1         |                                            |
|      |                   |                                                |     | Cpi    | 1   | 1.5    | 1   | 1.5               | 1         |                                            |
| 170  | 170000            | 鉱物・土石粉碎等処理業                                    | Cpo | 1      | 2.5 | 1      | 2.5 | 1                 | 1         |                                            |
|      |                   |                                                |     | Cpi    | 1   | 1.5    | 1   | 1.5               | 1         |                                            |
| 172  | 172000            | うわ薬製造業                                         | Cpo | 1      | 2   | 1      | 2   | 1                 | 1         |                                            |
|      |                   |                                                |     | Cpi    | 1   | 1.5    | 1   | 1.5               | 1         |                                            |
| 173  | 173000            | 高炉による製鉄業                                       | Cpo | 1      | 1.5 | 1      | 1.5 | 1                 | 1         |                                            |
|      |                   |                                                |     | Cpi    | 1   | 1.5    | 1   | 1.5               | 1         |                                            |
| 175  | 175000            | フェロアロイ製造業                                      | Cpo | 1      | 1.5 | 1      | 1.5 | 1                 | 1         |                                            |
|      |                   |                                                |     | Cpi    | 1   | 1.5    | 1   | 1.5               | 1         |                                            |
| 176  | 176000            | 高炉によらない製鉄業 (前項に掲げる<br>ものを除く。)                  | Cpo | 1      | 1.5 | 1      | 1.5 | 1                 | 1         |                                            |
|      |                   |                                                |     | Cpi    | 1   | 1.5    | 1   | 1.5               | 1         |                                            |

りん含有量 (T-P)

| 整理番号         | 業種区分番号<br>(6次大阪府) | 業種その他の区分の名称                                     | 区分  | 6次C値の幅 |     | 7次C値の幅 |     | 6次の大<br>阪府のC<br>値 | 7次<br>(案) | 備考<br>(6次における業種等の名称及び6次<br>から7次にかけての変更の概要) |
|--------------|-------------------|-------------------------------------------------|-----|--------|-----|--------|-----|-------------------|-----------|--------------------------------------------|
|              |                   |                                                 |     | 下限     | 上限  | 下限     | 上限  |                   |           |                                            |
| 178          | 178000            | 製鋼・製鋼圧延業（転炉(単独転炉を含む。)又は電気炉(単独電気炉を含む。)によるものに限る。) | Cpo | 1      | 1.5 | 1      | 1.5 | 1                 | 1         |                                            |
|              |                   |                                                 | Cpi | 1      | 1.5 | 1      | 1.5 | 1                 | 1         |                                            |
| 179          | 179000            | 熱間圧延業（整理番号182の項及び同183の項に掲げるものを除く。）              | Cpo | 1      | 2   | 1      | 2   | 1                 | 1         |                                            |
|              |                   |                                                 | Cpi | 1      | 1.5 | 1      | 1.5 | 1                 | 1         |                                            |
| 180          | 180000            | 冷間圧延業（整理番号182の項及び同183の項に掲げるものを除く。）              | Gpo | 1      | 2   | 1      | 2   | 1                 | 1         |                                            |
|              |                   |                                                 | Cpi | 1      | 1.5 | 1      | 1.5 | 1                 | 1         |                                            |
| 181          | 181000            | 冷間ロール成型形鋼製造業                                    | Cpo | 1      | 1.5 | 1      | 1.5 | 1                 | 1         |                                            |
|              |                   |                                                 | Cpi | 1      | 1.5 | 1      | 1.5 | 1                 | 1         |                                            |
| 182          | 182000            | 鋼管製造業                                           | Cpo | 1      | 1.5 | 1      | 1.5 | 1                 | 1         |                                            |
|              |                   |                                                 | Cpi | 1      | 1.5 | 1      | 1.5 | 1                 | 1         |                                            |
| 183          | 183000            | 伸鉄業                                             | Cpo | 1      | 1.5 | 1      | 1.5 | 1                 | 1         |                                            |
|              |                   |                                                 | Cpi | 1      | 1.5 | 1      | 1.5 | 1                 | 1         |                                            |
| 184          | 184000            | 磨棒鋼製造業                                          | Cpo | 1      | 1.5 | 1      | 1.5 | 1                 | 1         |                                            |
|              |                   |                                                 | Cpi | 1      | 1.5 | 1      | 1.5 | 1                 | 1         |                                            |
| 185          | 185000            | 引抜鋼管製造業                                         | Cpo | 1.5    | 2.5 | 1.5    | 2.5 | 2                 | 2         |                                            |
|              |                   |                                                 | Cpi | 1      | 1.5 | 1      | 1.5 | 1                 | 1         |                                            |
| 186          | 186000            | 伸線業                                             | Cpo | 1      | 1.5 | 1      | 1.5 | 1                 | 1         |                                            |
|              |                   |                                                 | Cpi | 1      | 1.5 | 1      | 1.5 | 1                 | 1         |                                            |
| 187          | 187000            | ブリキ製造業                                          | Cpo | 2      | 3   | 2      | 3   | 2                 | 2         |                                            |
|              |                   |                                                 | Cpi | 1      | 1.5 | 1      | 1.5 | 1                 | 1         |                                            |
| 188          | 188000            | 亜鉛鉄板製造業                                         | Cpo | 1      | 2   | 1      | 2   | 1                 | 1         |                                            |
|              |                   |                                                 | Cpi | 1      | 1.5 | 1      | 1.5 | 1                 | 1         |                                            |
| 189          | 189000            | めっき鋼管製造業                                        | Cpo | 1      | 2   | 1      | 2   | 1                 | 1         |                                            |
|              |                   |                                                 | Cpi | 1      | 1.5 | 1      | 1.5 | 1                 | 1         |                                            |
| 190          | 190000            | めっき鉄鋼線製造業                                       | Cpo | 1      | 2   | 1      | 2   | 1                 | 1         |                                            |
|              |                   |                                                 | Cpi | 1      | 1.5 | 1      | 1.5 | 1                 | 1         |                                            |
| 191          | 191000            | 表面処理鋼材製造業（整理番号187の項から前項までに掲げるものを除く。）            | Cpo | 1      | 2   | 1      | 2   | 1                 | 1         |                                            |
|              |                   |                                                 | Cpi | 1      | 1.5 | 1      | 1.5 | 1                 | 1         |                                            |
| 192          | 192000            | 鍛鋼製造業                                           | Cpo | 1      | 1.5 | 1      | 1.5 | 1                 | 1         |                                            |
|              |                   |                                                 | Cpi | 1      | 1.5 | 1      | 1.5 | 1                 | 1         |                                            |
| 193          | 193000            | 鍛工品製造業                                          | Cpo | 2      | 3   | 2      | 3   | 2                 | 2         |                                            |
|              |                   |                                                 | Cpi | 1      | 1.5 | 1      | 1.5 | 1                 | 1         |                                            |
| 194          | 194000            | 铸鋼製造業                                           | Cpo | 1.5    | 2.5 | 1.5    | 2.5 | 1.5               | 1.5       |                                            |
|              |                   |                                                 | Cpi | 1      | 1.5 | 1      | 1.5 | 1                 | 1         |                                            |
| 195          | 195000            | 鉄鉄铸件製造業（次項及び整理番号197の項に掲げるものを除く。）                | Cpo | 1      | 1.5 | 1      | 1.5 | 1                 | 1         |                                            |
|              |                   |                                                 | Cpi | 1      | 1.5 | 1      | 1.5 | 1                 | 1         |                                            |
| 196          | 196000            | 铸铁管製造業                                          | Cpo | 1      | 1.5 | 1      | 1.5 | 1                 | 1         |                                            |
|              |                   |                                                 | Cpi | 1      | 1.5 | 1      | 1.5 | 1                 | 1         |                                            |
| 197          | 197000            | 可鍛铸铁製造業                                         | Cpo | 1.5    | 2.5 | 1.5    | 2.5 | 1.5               | 1.5       |                                            |
|              |                   |                                                 | Cpi | 1      | 1.5 | 1      | 1.5 | 1                 | 1         |                                            |
| 198          | 198000            | 鉄粉製造業                                           | Cpo | 1      | 1.5 | 1      | 1.5 | 1                 | 1         |                                            |
|              |                   |                                                 | Cpi | 1      | 1.5 | 1      | 1.5 | 1                 | 1         |                                            |
| 199          | 199000            | 鉄鋼業（整理番号173の項から前項までに掲げるものを除く。）                  | Cpo | 1      | 1.5 | 1      | 1.5 | 1                 | 1         |                                            |
|              |                   |                                                 | Cpi | 1      | 1.5 | 1      | 1.5 | 1                 | 1         |                                            |
| 200          | 200000            | 非鉄金属製造業                                         | Cpo | 1      | 2   | 1      | 2   | 2                 | 1.5       |                                            |
|              |                   |                                                 | Cpi | 1      | 1.5 | 1      | 1.5 | 1                 | 1         |                                            |
| 201          | 201000            | 電気めっき業                                          | Cpo | 1.5    | 5   | 1.5    | 5   | 1.5               | 1.5       |                                            |
|              |                   |                                                 | Cpi | 1      | 3   | 1      | 3   | 1                 | 1         |                                            |
| 201の項の<br>備考 | 201020            | 備考（りん又はその化合物による表面<br>処理施設を設置するものにあつては）          | Cpo | 2.5    | 8   | 2.5    | 8   | 2.5               | 2.5       |                                            |
|              |                   |                                                 | Cpi | 1      | 4.5 | 1      | 4.5 | 1                 | 1         |                                            |

りん含有量 (T-P)

| 整理番号            | 業種区分番号<br>(6次大阪府) | 業種その他の区分の名称                                                                                                   | 区分  | 6次C値の幅 |     | 7次C値の幅 |     | 6次の大<br>阪府のC<br>値 | 7次<br>(案) | 備考<br>(6次における業種等の名称及び6次<br>から7次にかけての変更の概要)                           |
|-----------------|-------------------|---------------------------------------------------------------------------------------------------------------|-----|--------|-----|--------|-----|-------------------|-----------|----------------------------------------------------------------------|
|                 |                   |                                                                                                               |     | 下限     | 上限  | 下限     | 上限  |                   |           |                                                                      |
| 202             | 202000            | 金属製品製造業 (前項に掲げるものを除く。)                                                                                        | Cpo | 2      | 5.5 | 2      | 5.5 | 2                 | 2         |                                                                      |
|                 |                   |                                                                                                               | Cpi | 1      | 3   | 1      | 3   | 1                 | 1         |                                                                      |
| 202の項の<br>備考(1) | 202060            | 備考 (溶融めっき工程 (りん又はその化合物による表面処理施設を設置するものに限る。)) にあっては)                                                           | Cpo | 2.5    | 5.5 | 2.5    | 5.5 | 2.5               | 2.5       |                                                                      |
|                 |                   |                                                                                                               | Cpi | 1      | 3   | 1      | 3   | 1                 | 1         |                                                                      |
| 202の項の<br>備考(2) | 202070            | 備考 (アルマイト加工工程 (りん又はその化合物による表面処理施設を設置するものに限る。)) にあっては)                                                         | Cpo | 8      | 17  | 8      | 16  | 8                 | 8         |                                                                      |
|                 |                   |                                                                                                               | Cpi | 1      | 6   | 1      | 6   | 1                 | 1         |                                                                      |
| 203             | 203000            | 一般機械器具製造業                                                                                                     | Cpo | 1.5    | 3   | 1.5    | 3   | 2                 | 2         |                                                                      |
|                 |                   |                                                                                                               | Cpi | 1      | 2   | 1      | 2   | 1                 | 1         |                                                                      |
| 204             | 204000            | 電子回路製造業                                                                                                       | Cpo | 1      | 2.5 | 1      | 2.5 | 1                 | 1         | プリント回路製造業<br>日本標準産業分類による名称変更                                         |
|                 |                   |                                                                                                               | Cpi | 1      | 2   | 1      | 2   | 1                 | 1         |                                                                      |
| 205             | 205000            | 電子部品・デバイス・電子回路製造業 (前項に掲げるものを除く)、電気機械器具製造業又は情報通信機械器具製造業                                                        | Cpo | 1.5    | 3   | 1.5    | 3   | 1.5               | 1.5       | 電気機械器具製造業 (前項に掲げるものを除き、情報通信機械器具製造業、電子部品・デバイス製造業を含む。) 日本標準産業分類による名称変更 |
|                 |                   |                                                                                                               | Cpi | 1      | 2   | 1      | 2   | 1                 | 1         |                                                                      |
| 205の項の<br>備考    | 205050            | 備考 (民生用電気機械器具製造工程 (りん又はその化合物による表面処理施設を設置するものに限る。)) にあっては)                                                     | Cpo | 3      | 4.5 | 3      | 4.5 | 3                 | 3         |                                                                      |
|                 |                   |                                                                                                               | Cpi | 1      | 2   | 1      | 2   | 1                 | 1         |                                                                      |
| 206             | 206000            | 輸送用機械器具製造業                                                                                                    | Cpo | 1      | 4   | 1      | 4   | 2                 | 2         |                                                                      |
|                 |                   |                                                                                                               | Cpi | 1      | 2   | 1      | 2   | 1                 | 1         |                                                                      |
| 206の項の<br>備考    | 206030            | 備考 (自動車・同付属品製造工程 (りん又はその化合物による表面処理施設を設置するものに限る。)) にあっては)                                                      | Cpo | 1.5    | 8   | 1.5    | 8   | 1.5               | 1.5       |                                                                      |
|                 |                   |                                                                                                               | Cpi | 1      | 2   | 1      | 2   | 1                 | 1         |                                                                      |
| 207             | 207000            | 精密機械器具製造業                                                                                                     | Cpo | 1.5    | 2.5 | 1.5    | 2.5 | 1.5               | 1.5       |                                                                      |
|                 |                   |                                                                                                               | Cpi | 1      | 1.5 | 1      | 1.5 | 1                 | 1         |                                                                      |
| 208             | 208000            | ガス製造工場                                                                                                        | Cpo | 2      | 4.5 | 2      | 4.5 | 2                 | 2         |                                                                      |
|                 |                   |                                                                                                               | Cpi | 1      | 3.5 | 1      | 3.5 | 1                 | 1         |                                                                      |
| 209             | 209000            | 下水道業                                                                                                          | Cpo | 1      | 4   | 1      | 4   | 2                 | 2         |                                                                      |
|                 |                   |                                                                                                               | Cpi | 1      | 4   | 1      | 4   | 1                 | 1         |                                                                      |
| 209の項の<br>備考(1) | 209010            | 備考 (標準活性汚泥法その他これと同程度に下水中のりんを除去できる方法より高度に下水中のりんを除去できる方法により下水を処理するもの (高濃度のりんを含有する汚水を多量に受け入れて処理するものを除く。)) にあっては) | Cpo | 1      | 2   | 1      | 2   | 1                 | 1         |                                                                      |
|                 |                   |                                                                                                               | Cpi | 1      | 2   | 1      | 2   | 1                 | 1         |                                                                      |
| 209の項の<br>備考(2) | 209110            | 備考 (高濃度のりんを含有する汚水を多量に受け入れて処理するもの (標準活性汚泥法その他これと同程度に下水中のりんを除去できる方法により下水を処理するものに限る。)) にあっては)                    | Cpo | 1      | 8   | 1      | 8   | 3                 | 3         |                                                                      |
|                 |                   |                                                                                                               | Cpi | 1      | 8   | 1      | 8   | 1                 | 1         |                                                                      |
| 210             | 210000            | 空瓶卸売業                                                                                                         | Cpo | 4      | 5   | 4      | 5   | 4                 | 4         |                                                                      |
|                 |                   |                                                                                                               | Cpi | 2      | 3.5 | 2      | 3.5 | 2                 | 2         |                                                                      |
| 211             | 211000            | 共同調理場 (学校給食法 (昭和29年法律第160号) 第6条に規定する施設をいう。)                                                                   | Cpo | 3      | 5   | 3      | 5   | 3                 | 3         |                                                                      |
|                 |                   |                                                                                                               | Cpi | 1.5    | 2.5 | 1.5    | 2.5 | 1.5               | 1.5       |                                                                      |
| 212             | 212000            | 弁当仕出屋又は弁当製造業                                                                                                  | Cpo | 4      | 9   | 4      | 9   | 4                 | 4         |                                                                      |
|                 |                   |                                                                                                               | Cpi | 1.5    | 4.5 | 1.5    | 4.5 | 1.5               | 1.5       |                                                                      |
| 213             | 213000            | 飲食店                                                                                                           | Cpo | 3      | 5.5 | 3      | 5.5 | 4                 | 4         |                                                                      |
|                 |                   |                                                                                                               | Cpi | 2      | 4   | 2      | 4   | 2                 | 2         |                                                                      |
| 214             | 214000            | 宿泊業                                                                                                           | Cpo | 3      | 5   | 3      | 5   | 4                 | 4         |                                                                      |
|                 |                   |                                                                                                               | Cpi | 2      | 4   | 2      | 4   | 2                 | 2         |                                                                      |
| 215             | 215000            | リネンサプライ業                                                                                                      | Cpo | 2.5    | 8   | 2.5    | 8   | 2.5               | 2.5       |                                                                      |
|                 |                   |                                                                                                               | Cpi | 1      | 5   | 1      | 5   | 1                 | 1         |                                                                      |
| 216             | 216000            | 洗濯業 (前項に掲げるものを除く。)                                                                                            | Cpo | 2.5    | 7   | 2.5    | 7   | 5                 | 4.5       |                                                                      |
|                 |                   |                                                                                                               | Cpi | 1      | 3   | 1      | 3   | 1                 | 1         |                                                                      |
| 218             | 218000            | 写真業 (写真現像・焼付業を含む)                                                                                             | Cpo | 4      | 5   | 4      | 5   | 4                 | 4         |                                                                      |
|                 |                   |                                                                                                               | Cpi | 2      | 4   | 2      | 4   | 2                 | 2         |                                                                      |

りん含有量 (T-P)

| 整理番号        | 業種区分番号<br>(6次大阪府) | 業種その他の区分の名称                                                                                             | 区分  | 6次C値の幅 |     | 7次C値の幅 |     | 6次の大<br>阪府のC<br>値 | 7次<br>(案) | 備考<br>(6次における業種等の名称及び6次<br>から7次にかけての変更の概要) |
|-------------|-------------------|---------------------------------------------------------------------------------------------------------|-----|--------|-----|--------|-----|-------------------|-----------|--------------------------------------------|
|             |                   |                                                                                                         |     | 下限     | 上限  | 下限     | 上限  |                   |           |                                            |
|             |                   |                                                                                                         |     | Cpo    | Cpi | Cpo    | Cpi |                   |           |                                            |
| 219         | 219000            | 自動車整備業                                                                                                  | Cpo | 2.5    | 5   | 2.5    | 5   | 2.5               | 2.5       |                                            |
|             |                   |                                                                                                         | Cpi | 2      | 3   | 2      | 3   | 2                 | 2         |                                            |
| 220         | 220000            | 病院                                                                                                      | Cpo | 3      | 5   | 3      | 5   | 4                 | 4         |                                            |
|             |                   |                                                                                                         | Cpi | 2      | 4   | 2      | 4   | 2                 | 2         |                                            |
| 221         | 221001            | し尿浄化槽（建築基準法施行令（昭和25年政令第338号）第32条第1項の表に規定する算定方法により算定した処理人員が501人以上のものに限る。）<br>【500㎡未満】                    | Cpo | 2      | 8   | 2      | 8   | 4                 | 4         |                                            |
|             |                   |                                                                                                         | Cpi | 1      | 4   | 1      | 4   | 1                 | 1         |                                            |
|             | 221002            | 【500㎡以上】                                                                                                | Cpo | 2      | 8   | 2      | 8   | 2                 | 2         |                                            |
|             |                   |                                                                                                         | Cpi | 1      | 4   | 1      | 4   | 1                 | 1         |                                            |
| 221の項の備考(1) | 221030            | 備考（整理番号221の項の第二欄に規定する表又は建築基準法施行令第32条第3項第2号に規定する技術上の基準を満たす構造のし尿浄化槽より高度にし尿を処理することができる方法によりし尿を処理するものにあつては） | Cpo | 1      | 3   | 1      | 3   | 2                 | 2         |                                            |
|             |                   |                                                                                                         | Cpi | 1      | 3   | 1      | 3   | 1                 | 1         |                                            |
| 221の項の備考(2) | 221050            | 備考（単独処理浄化槽にあつては）                                                                                        | Cpo | 2      | 8   | 2      | 8   | 8                 | 8         |                                            |
|             |                   |                                                                                                         | Cpi | 1      | 4   | 1      | 4   | 2                 | 1         |                                            |
| 222         | 222000            | し尿浄化槽（建築基準法施行令第32条第1項の表に規定する算定方法により算定した処理対象人員が201人以上500人以下のものに限る。）                                      | Cpo | 2      | 8   | 2      | 8   | 4.5               | 4.5       |                                            |
|             |                   |                                                                                                         | Cpi | 1      | 5   | 1      | 5   | 2                 | 2         |                                            |
| 222の項の備考(1) | 222080            | 備考（整理番号222の項の第二欄の規定する表又は建築基準法施行令第32条第3項第2号に規定する技術上の基準を満たす構造のし尿浄化槽より高度にし尿を処理することができる方法によりし尿を処理するものにあつては） | Cpo | 1      | 3.5 | 1      | 3.5 | 2                 | 2         |                                            |
|             |                   |                                                                                                         | Cpi | 1      | 3.5 | 1      | 3.5 | 1                 | 1         |                                            |
| 222の項の備考(2) | 222040            | 備考（単独処理浄化槽にあつては）                                                                                        | Cpo | 2      | 8   | 2      | 8   | 8                 | 8         |                                            |
|             |                   |                                                                                                         | Cpi | 1      | 5   | 1      | 5   | 2                 | 1         |                                            |
| 223         | 223000            | し尿処理業（し尿浄化槽に係るものを除く。）                                                                                   | Cpo | 2      | 8   | 2      | 8   | 2                 | 2         |                                            |
|             |                   |                                                                                                         | Cpi | 1      | 4   | 1      | 4   | 1                 | 1         |                                            |
| 223の項の備考    | 223030            | 備考（嫌気性消化法、好気性消化法、湿式酸化法又は活性汚泥法に凝集処理法を加えた方法より高度にし尿を処理することができる方法によりし尿を処理するものにあつては）                         | Cpo | 2      | 4   | 2      | 4   | 2                 | 2         |                                            |
|             |                   |                                                                                                         | Cpi | 1      | 3   | 1      | 3   | 1                 | 1         |                                            |
| 224         | 224000            | ごみ処理業                                                                                                   | Cpo | 1      | 2.5 | 1      | 2.5 | 1                 | 1         |                                            |
|             |                   |                                                                                                         | Cpi | 1      | 1.5 | 1      | 1.5 | 1                 | 1         |                                            |
| 225         | 225000            | 廃油処理業                                                                                                   | Cpo | 1      | 1.5 | 1      | 1.5 | 1                 | 1         |                                            |
|             |                   |                                                                                                         | Cpi | 1      | 1.5 | 1      | 1.5 | 1                 | 1         |                                            |
| 226         | 226000            | 産業廃棄物処理業（前項に掲げるものを除く。）                                                                                  | Cpo | 1      | 3   | 1      | 3   | 1                 | 1         |                                            |
|             |                   |                                                                                                         | Cpi | 1      | 1.5 | 1      | 1.5 | 1                 | 1         |                                            |
| 227         | 227000            | 死亡獣畜取扱業                                                                                                 | Cpo | 2      | 4   | 2      | 4   | 2                 | 2         |                                            |
|             |                   |                                                                                                         | Cpi | 2      | 3   | 2      | 3   | 2                 | 2         |                                            |
| 228         | 228000            | と畜場                                                                                                     | Cpo | 4      | 9.5 | 4      | 9.5 | 4                 | 4         |                                            |
|             |                   |                                                                                                         | Cpi | 2      | 4.5 | 2      | 4.5 | 2                 | 2         |                                            |
| 229         | 229000            | 中央卸売市場                                                                                                  | Cpo | 4      | 5   | 4      | 5   | 4                 | 4         |                                            |
|             |                   |                                                                                                         | Cpi | 2      | 3   | 2      | 3   | 2                 | 2         |                                            |
| 230         | 230000            | 地方卸売市場                                                                                                  | Cpo | 2.5    | 5   | 2.5    | 5   | 2.5               | 2.5       |                                            |
|             |                   |                                                                                                         | Cpi | 1.5    | 4   | 1.5    | 4   | 1.5               | 1.5       |                                            |
| 231         | 231000            | 試験研究機関（水質汚濁防止法施行規則第1条の2各号に掲げるものをいう。）                                                                    | Cpo | 1.5    | 4.5 | 1.5    | 4.5 | 4                 | 4         |                                            |
|             |                   |                                                                                                         | Cpi | 1      | 3   | 1      | 3   | 2                 | 2         |                                            |
| 232         | 232060            | 整理番号2の項から前項までに分類されないもの<br>食料品製造業                                                                        | Cpo | 1      | 8   | 1      | 8   | 1                 | 1         |                                            |
|             |                   |                                                                                                         | Cpi | 1      | 8   | 1      | 8   | 1                 | 1         |                                            |
|             | 232160            | 整理番号2の項から前項までに分類されないもの<br>薬業・土石製品製造業                                                                    | Cpo | 1      | 8   | 1      | 8   | 1                 | 1         |                                            |
|             |                   |                                                                                                         | Cpi | 1      | 8   | 1      | 8   | 1                 | 1         |                                            |
|             | 232330            | 整理番号2の項から前項までに分類されないもの<br>その他の製造業                                                                       | Cpo | 1      | 8   | 1      | 8   | 1                 | 1         |                                            |
|             |                   |                                                                                                         | Cpi | 1      | 8   | 1      | 8   | 1                 | 1         |                                            |

りん含有量 (T-P)

| 整理番号 | 業種区分番号<br>(6次大阪府) | 業種その他の区分の名称                                | 区分  | 6次C値の幅 |    | 7次C値の幅 |    | 6次の大<br>阪府のC<br>値 | 7次<br>(案) | 備考<br>(6次における業種等の名称及び6次<br>から7次にかけての変更の概要) |
|------|-------------------|--------------------------------------------|-----|--------|----|--------|----|-------------------|-----------|--------------------------------------------|
|      |                   |                                            |     | 下限     | 上限 | 下限     | 上限 |                   |           |                                            |
| 232  | 232250            | 整理番号2の項から前項までに分類されないもの<br>鉄道業及び道路旅客運送業     | Cpo | 1      | 8  | 1      | 8  | 1                 | 1         |                                            |
|      |                   |                                            | Cpi | 1      | 8  | 1      | 8  | 1                 | 1         |                                            |
|      | 232210            | 整理番号2の項から前項までに分類されないもの<br>上水道業及び工業用水道業     | Cpo | 1      | 8  | 1      | 8  | 1                 | 1         |                                            |
|      |                   |                                            | Cpi | 1      | 8  | 1      | 8  | 1                 | 1         |                                            |
|      | 232280            | 整理番号2の項から前項までに分類されないもの<br>ドラムかん洗浄業         | Cpo | 1      | 8  | 1      | 8  | 2                 | 1         |                                            |
|      |                   |                                            | Cpi | 1      | 8  | 1      | 8  | 1                 | 1         |                                            |
|      | 232240            | 整理番号2の項から前項までに分類されないもの<br>共同処理場            | Cpo | 1      | 8  | 1      | 8  | 1                 | 1         |                                            |
|      |                   |                                            | Cpi | 1      | 8  | 1      | 8  | 1                 | 1         |                                            |
|      | 232010            | 整理番号2の項から前項までに分類されないもの<br>指定地域内事業場のし尿又は雑排水 | Cpo | 1      | 8  | 1      | 8  | 4                 | 4         |                                            |
|      |                   |                                            | Cpi | 1      | 8  | 1      | 8  | 1                 | 1         |                                            |
|      | 232000            | 整理番号2の項から前項までに分類されないもの<br>以上に分類されないもの      | Cpo | 1      | 8  | 1      | 8  | 3.5               | 3.5       |                                            |
|      |                   |                                            | Cpi | 1      | 8  | 1      | 8  | 1                 | 1         |                                            |



## 1 水質規制部会における審議経過

|                          | 開催日             | 審議事項                                                                                                                    |
|--------------------------|-----------------|-------------------------------------------------------------------------------------------------------------------------|
| 第41回<br>環境審議会            | 平成22年<br>12月1日  | ○化学的酸素要求量等に係る第7次総量削減計画及び総量規制基準について（諮問）                                                                                  |
| 第1回部会                    | 平成23年<br>1月19日  | ○大阪湾の環境の状況について<br>○第6次総量削減計画の実施状況について                                                                                   |
| 第2回部会                    | 平成23年<br>2月2日   | ○参考人からの意見聴取<br>永山雅規氏（三井化学株式会社大阪工場環境安全部長）<br>白井孝尚氏（大阪府漁業協同組合連合会代表理事長）<br>中西敬氏（大阪湾見守りネット運営委員）<br>○第7次総量規制基準の設定の基本的考え方について |
| 第3回部会                    | 平成23年<br>5月10日  | ○大阪湾における水質の現状について<br>○総量規制基準案について                                                                                       |
| 第4回部会                    | 平成23年<br>8月19日  | ○大阪府における第7次水質総量削減計画の在り方について<br>○府民意見等の募集について                                                                            |
| 平成23年9月8日<br>～平成23年10月7日 |                 | 「化学的酸素要求量等に係る第7次総量削減計画及び総量規制基準について（案）」に対する府民意見等を募集                                                                      |
| 第5回部会                    | 平成23年<br>10月19日 | ○府民意見等の募集結果について<br>○「化学的酸素要求量等に係る第7次総量削減計画及び総量規制基準について」の部会報告について                                                        |
| 第43回<br>環境審議会            | 平成23年<br>11月24日 | ○化学的酸素要求量等に係る第7次総量削減計画及び総量規制基準について（部会報告）                                                                                |

## 2 大阪府環境審議会委員・臨時委員

### 大阪府環境審議会委員

平成23年11月24日現在

(敬称略)

#### 1. 学識経験のある者(27名)

- |     |     |                          |
|-----|-----|--------------------------|
| 石井  | 実   | (大阪府立大学大学院教授)            |
| 内山  | 巖雄  | (京都大学名誉教授)               |
| 海老瀬 | 潜一  | (摂南大学教授)                 |
| 大久保 | 規子  | (大阪大学大学院教授)              |
| 奥野  | 武俊  | (大阪府立大学学長)               |
| 小田  | 周治  | (大阪弁護士会所属弁護士)            |
| 桑野  | 園子  | (大阪大学名誉教授)               |
| 佐伯  | 昭子  | (情報産業労働組合連合会大阪地区協議会常任幹事) |
| 阪   | 智香  | (関西学院大学教授)               |
| 笹川  | 悦子  | (J A大阪女性協議会副会長)          |
| 高橋  | 叡子  | (大阪国際文化協会理事長)            |
| 辻本  | 智子  | (辻本智子環境デザイン研究所代表取締役)     |
| 津野  | 洋   | (京都大学大学院教授)              |
| 鳥居  | 春己  | (奈良教育大学教授)               |
| 西田  | 賢治  | (大阪商工会議所常務理事・事務局長)       |
| 花嶋  | 温子  | (大阪産業大学講師)               |
| 坂東  | 博   | (大阪府立大学大学院教授)            |
| 古川  | 光和  | (大阪府森林組合代表理事組合長)         |
| 榎村  | 久子  | (京都女子大学教授)               |
| 増田  | 昇   | (大阪府立大学大学院教授)            |
| 益田  | 晴恵  | (大阪市立大学大学院教授)            |
| 又野  | 淳子  | (日本野鳥の会大阪会員)             |
| 松林  | 昇   | (大阪府漁業協同組合連合会代表理事会長)     |
| 松原  | 謙二  | (社団法人大阪府医師会副会長)          |
| 水野  | 稔   | (大阪大学名誉教授)               |
| 三田村 | 宗樹  | (大阪市立大学大学院教授)            |
| 吉川  | 萬里子 | (消費生活専門相談員)              |

2. 府議会議員（6名）

久谷 眞 敬（大阪維新の会）  
横山 英 幸（大阪維新の会）  
奥野 康 俊（大阪維新の会）  
川岡 栄 一（公明党）  
栗原 貴 子（自由民主党）  
森 みどり（民主党・無所属ネット）

3. 市町村長（4名）

平松 邦 夫（大阪市長）  
竹山 修 身（堺市長）  
澤井 宏 文（松原市長）  
池田 勇 夫（豊能町長）

大阪府環境審議会臨時委員

平成23年11月24日現在

（敬称略）

1. 関係地方行政機関の長（6名）

小栗 邦 夫（近畿農政局長）  
長尾 正 彦（近畿経済産業局長）  
上総 周 平（近畿地方整備局長）  
石津 緒（近畿運輸局長）  
石指 雅 啓（第五管区海上保安本部長）  
徳丸 久 衛（近畿地方環境事務所長）

3 大阪府環境審議会水質規制部会委員名簿

| 氏名               | 役職              | 備考    |
|------------------|-----------------|-------|
| 海老瀬 潜一           | 摂南大学教授(環境工学)    | 部会長   |
| 津野 洋             | 京都大学大学院教授(衛生工学) | 部会長代理 |
| 以上 環境審議会委員 計2名   |                 |       |
| 池 道彦             | 大阪大学大学院教授(環境工学) |       |
| 島田 洋子            | 摂南大学准教授(環境工学)   |       |
| 福原 知子            | 大阪市立工業研究所 研究主任  |       |
| 以上 環境審議会専門委員 計3名 |                 |       |
| 合計 5名            |                 |       |

4 化学的酸素要求量等に係る第7次総量削減計画及び総量規制基準について（諮問）



環 保 第 1 9 6 2 号  
平 成 2 2 年 1 2 月 1 日

大阪府環境審議会会長 様

大阪府知事 橋下



化学的酸素要求量等に係る第7次総量削減計画  
及び総量規制基準について（諮問）

化学的酸素要求量、窒素含有量及びりん含有量に係る第7次総量削減  
計画の策定及び総量規制基準（平成19年6月22日大阪府告示第11  
53号）の改定について、水質汚濁防止法（昭和45年法律第138号）  
第21条第1項の規定に基づき、貴審議会の意見を求めます。

(説明)

総量規制制度は、閉鎖性水域の水質保全を目的として昭和53年6月に瀬戸内海環境保全特別措置法及び水質汚濁防止法の一部改正により導入され、昭和55年の第1次水質総量規制に始まり、以後、平成21年度を目標年度とした第6次水質総量規制まで、東京湾、伊勢湾及び瀬戸内海を指定水域として6次にわたり、実施されてきました。

そうした中、中央環境審議会は、平成21年2月の「第7次水質総量規制の在り方について」の諮問を受け、各海域の水環境の状況等に関する検討を行った結果、本年3月に、

- ・大阪湾等においては、環境基準達成率が低く、大規模な貧酸素水塊が発生しているため、今後も水環境改善を進める必要があると考えられる。

- ・第7次水質総量削減においても平成26年度を目標年度として行うことが適当である。

との答申を行いました。

国においては、これを受けて、総量削減基本方針の策定、総量規制基準の値の範囲を定める告示の改正を行うとしています。

水質汚濁防止法第4条の3第1項の規定により、関係都府県の知事は、総量削減基本方針に基づき総量削減計画を定め、同法第4条の5第1項及び第2項の規定により、総量削減計画に基づく総量規制基準を定めることとされています。

このことから、水質汚濁防止法第21条第1項の規定に基づき、化学的酸素要求量、窒素含有量及びりん含有量に係る第7次総量削減計画の策定及び総量規制基準の設定について、貴審議会の意見を求めるものです。