

## キャッシュレスとは①

ねん 年      くみ 組      ばん 番 ( )

1 あてはまる言葉を選んで、(      )の中に書きましょう。

① (ア)      )を使わずに、商品やサービスの代金を払うことを、(イ)      )といいます。

② 代金を払うときには、スマートフォンの(ウ)      )やバーコード、カードを使うこともあります。



③ キャッシュレスは、(エ)      )や電車に乗るときなど、いろいろな場面で使えます。

げんきん 現金 ・ スマートフォン ・ キャッシュレス ・  
キューアール Q R コード ・ コンビニエンスストア

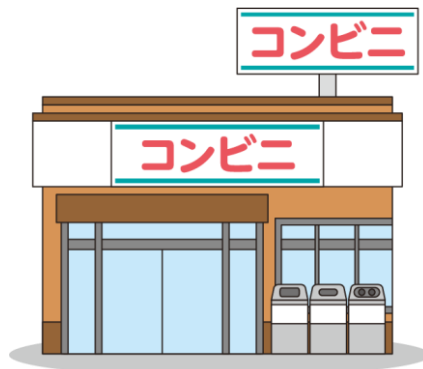

## キャッシュレスとは②

ねん 年      くみ 組      ばん 番( )

1 「キャッシュレス」と「現金」の便利なところと気をつけるところを  
 書いています。下の表は「キャッシュレス」か「現金」のどちらを  
 説明しているでしょうか？どちらかに○をつけましょう。

	(キャッシュレス ・ 現金)	(キャッシュレス ・ 現金)
便利なところ	<ul style="list-style-type: none"> <li>使うと財布の中のお金が減るので、使ったかどうか分かりやすい</li> </ul>	<ul style="list-style-type: none"> <li>おつりの計算がいない</li> <li>荷物が減る</li> </ul>
気をつけるところ	<ul style="list-style-type: none"> <li>おつりの計算がいる</li> <li>荷物が増える</li> </ul>	<ul style="list-style-type: none"> <li>使っても財布の中のお金が減らないので、使ったことがわかりにくい</li> <li>停電のときは使えない</li> </ul>

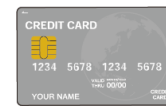
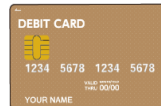

### キャッシュレスとは③

ねん 年      くみ 組      ばん 番 ( )

1 <sup>いま</sup>今までにあなたが<sup>つか</sup>使ったことのあるキャッシュレスはありますか。( )の<sup>なか</sup>中に○を<sup>か</sup>書きましょう。



( )

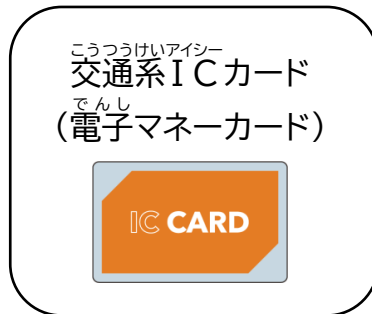

( )



( )



( )



( )

2 <sup>ことば</sup>あてはまる<sup>かこ</sup>言葉を○で囲みましょう。

・キャッシュレスとは、<sup>げんきん</sup>現金を( <sup>つか</sup>使わないで ・ <sup>つか</sup>使って )<sup>か</sup>買<sup>もの</sup>い物や  
サービスの<sup>だいきん</sup>代金を<sup>はら</sup>払<sup>ほうほう</sup>う方法です。

・キャッシュレスは、おつりの<sup>けいさん</sup>計算が( <sup>いります</sup>いります ・ <sup>いりません</sup>いりません )。

・<sup>さいふ</sup>財布を持たなくていいので、<sup>にもつ</sup>荷物が( <sup>へ</sup>減ります ・ <sup>ふ</sup>増えます )。

・<sup>か</sup>買<sup>もの</sup>い物のとき、<sup>さいふ</sup>財布の<sup>なか</sup>中から<sup>げんきん</sup>現金が( <sup>へ</sup>減る ・ <sup>へ</sup>減らない )ので、  
<sup>かね</sup>お<sup>つか</sup>金を<sup>つか</sup>使<sup>かん</sup>った感じが( <sup>します</sup>します ・ <sup>しません</sup>しません )。

・<sup>かね</sup>お<sup>つか</sup>金を<sup>つか</sup>使<sup>つか</sup>いすぎ( <sup>やすい</sup>やすい ・ <sup>ない</sup>ない )ので<sup>ちゅうい</sup>注意<sup>し</sup>ま<sup>し</sup>ま<sup>し</sup>う。



1 あてはまる言葉を選んで、( )の中にか書きましょう。

- ① 買い物をした代金を払う前に、現金を(ア) )しておいた(イ) )やカードを使って代金を支払う方法を、(ウ) )といいます。前払いには、



(エ) )、(オ) )、(カ) )

などを使います。

- ② チャージとは、買い物をする前に持っているスマートフォンやカードにお金を入れることです。自動でお金を入れる(キ) )というチャージ方法もあります。

チャージ ・ スマートフォン ・ キューアール Q R コードやバーコード ・

前払い ・ プリペイドカード ・ 電子マネー ・ オートチャージ

1 あてはまる言葉を選んで、( )の中に入れてください。

買い物をしてすぐに代金を払うことを、(ア) といいます。

即時払いのときには、(イ) を使うことが多いです。

買い物をした代金が、自分の(ウ) からすぐに引き落とされます。自分の(エ) に入っているお金だけしか

使えないので、(オ) を防ぐことができます。

銀行口座 ・ 即時払い ・ デビットカード ・ 使いすぎ

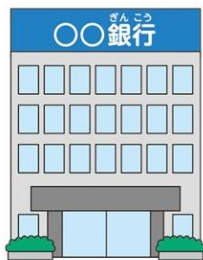

自分の銀行口座に入っているお金から  
お店へすぐに代金を払う



デビットカードと銀行口座は  
つながっている



1 あてはまる言葉を選んで、( )の中に入ります。

買い物をした代金を払うときに、(ア) )やキャリア

決済、(イ) )を使う支払方法を、後払いといいます。

後払いを利用した場合は、買い物をした(ウ) )などに

代金を払います。

クレジットカードの支払い方には、(エ) )、

(オ) )、(カ) )があります。

(オ) )、(カ) )の場合は、手数料

がかかります。

クレジットカード・コンビニ後払い・1か月後・

一括払い・分割払い・リボ払い

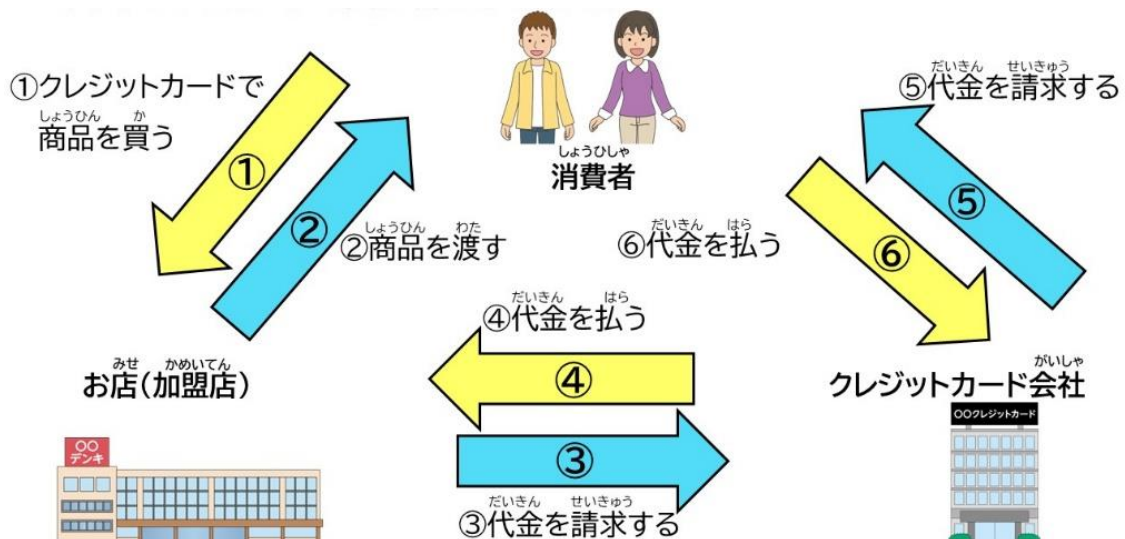

1 あてはまる<sup>ことば</sup>言葉を選んで、(    )<sup>なか</sup>の中に<sup>か</sup>書きましょう。

・<sup>か</sup>買い物より(ア)    )に<sup>はら</sup>払う<sup>まえ</sup>前払い

・<sup>か</sup>買い物と<sup>どうじ</sup>同時に(イ)    )に<sup>はら</sup>払う<sup>そくじ</sup>即時払い

・<sup>か</sup>買い物の(ウ)    )で<sup>はら</sup>払う<sup>あと</sup>後払い

すぐ ・ さき ・ あと

2 お金<sup>かね</sup>を支払<sup>しはら</sup>うタイミングは、「さき・すぐ・あと」の3種類<sup>しゅるい</sup>あります。それぞれの便利<sup>べんり</sup>なところ、気<sup>き</sup>をつけるところを<sup>ひょう</sup>表の中に<sup>なか</sup>書き<sup>か</sup>きましょう。

	<sup>べんり</sup> 便利なところ	<sup>き</sup> 気をつけるところ
<sup>はら</sup> さきに払う <sup>まえ</sup> 前払い		
<sup>はら</sup> すぐに払う <sup>そくじ</sup> 即時払い		
<sup>はら</sup> あとで払う <sup>あと</sup> 後払い		



# しはら 支払いのタイミング

ねん ぐみ ばん  
年 組 番( )

- キャッシュレスのお金を支払うタイミングは、「さき」に払う「前払い」、「すぐ」に払う「即時払い」、「あと」で払う「後払い」の3種類があります
- 「さき」に払う「前払い」では、払う前にまずカードに現金をチャージしておく必要があります
- 「すぐ」に払う「即時払い」では、代金を払ったらすぐに自分の銀行口座からお金が引き落とされるデビットカードを使うことが多いです
- 「あと」に払う「後払い」では、クレジットカードやコンビニ後払い、キャリア決済を使います

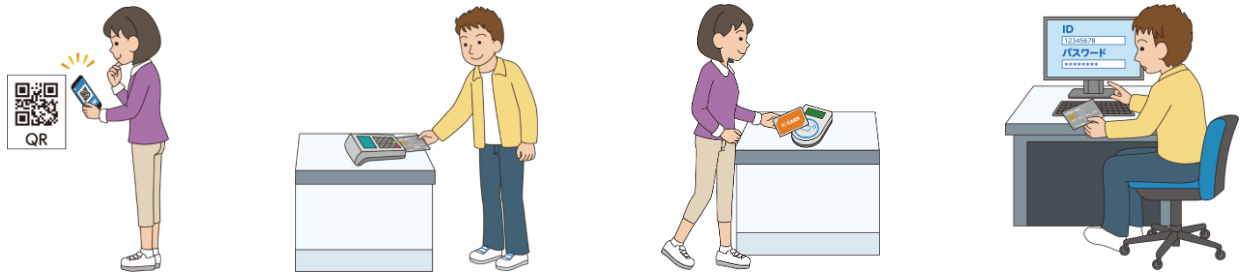

---

---

---

---

---

---

---

---

1 あてはまる言葉を選んで、( )の中を書きましょう。

クレジットカードの支払いは、決められた日に請求された金額を払うことが大切です。クレジットカードを使うためには、日ごろからお金を(ア) )しておくことが大切です。

クレジットカードは後払いなので、お金を(イ) )ことがあります。

支払いができなくなると、クレジットカードが(ウ) )なってしまうこともあります。

また、友だちや他人にクレジットカードを(エ) )たり、ID や(オ) )を教えるはいけません。

つかえなく ・ かんり 管理 ・ パスワード ・ 貸し ・ つかいすぎてしまう

とも 友だちや他人に ID やパスワードを教えると・・・

アイディー ID やパスワードを教えると・・・



## クレジットカード

ねん くみ ばん  
年 組 番( )

- ・クレジットカードは、決められた引き落とし日に、消費者の銀行口座からクレジットカード会社へ代金を払う仕組みです
- ・クレジットカードの支払方法には、手数料がかからない「一括払い」と、手数料がかかる「分割払い」「リボ払い」があります
- ・引き落とし日までに、利用代金を銀行口座に入れる必要があります
- ・クレジットカードの貸し借りはできません
- ・クレジットカードなどで使う、I D やパスワードは、人に教えたり、紙に書いて机の上に置いたりしてはいけません

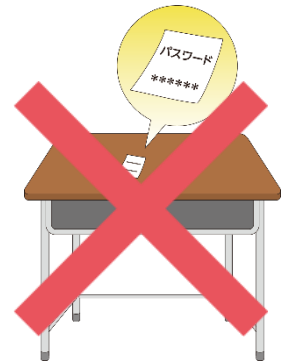

---

---

---

---

---



1 「あと」でお金を払う後払いについて、あてはまるものには○、あてはまらないものには×を( )の中に書きましょう。

あとばら 支払いには、

クレジットカード( )

キャリア決済( )

コンビニ後払い( )があります。

あとばら 後払いは、いくら使ったか、管理が必要です( )。

2 I D やパスワードの使い方について、正しいものには○、間違っているものには×を( )の中に書きましょう。

① 友だちから「パスワードを教えて」と言われたら、教えてあげる( )

② I D やパスワードは忘れないようにメモを取っておくようにするが、そのメモは人に見られないところに保管する( )

③ パスワードは、覚えやすいように、自分の誕生日や出席番号にするとよい( )

④ I D やパスワードは忘れないように、一度決めたら変えない方がよい( )

1 <sup>とも</sup>友だちに「<sup>アイディー</sup>IDとパスワードを<sup>おし</sup>教えて」と言われました。あなたなら、どうしますか？



[ ]

2 <sup>か</sup>買い物をするために<sup>さいふ</sup>財布の<sup>なか</sup>中に入れていたはずの<sup>い</sup>クレジットカードをどこかでなくしてしまいました。あなたならどうしますか？



[ ]