

公益財団法人大阪産業局では、上海市に現地事務所を開設し、皆様の中国ビジネスを支援しています。

一部
有料

中国(上海)ビジネスのサポート

特に、中国華東地域(上海市、江蘇省、浙江省)におけるビジネスサポートを強化!
下記サービスをご利用ください。

国際ビジネス相談

20,000 円

貿易に関する相談、ご依頼商品等の情報収集を行い、日本語で回答します。(2000字程度)

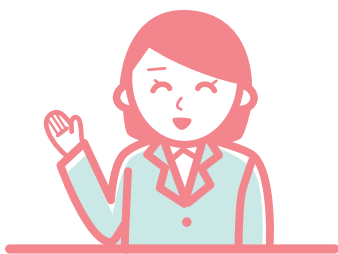

取引先候補企業 リストアップ

30,000 円

新規販路先を開拓したい、現地調達先を探したい、委託加工先を探したい…等々お考えの場合、依頼内容に関心を示しそうな現地企業・代理店をリストアップします。(10社程度)
依頼者の中から選択した企業の取引の意向を確認し、報告します。
(なお、紹介先企業の信用調査は含まれておりません)

現地出張支援

25,000 円

現地企業等とのアポイント調整、現地でのブリーフィング(現地経済情報の説明)を行います。通訳、車などの手配、出張時の随行も可能です。
(随行料金別途+実費をご負担いただきます)

お申込みは 裏面から!

お申込みは、裏面の申込みシートに必要事項をご記入のうえ、FAXまたはE-mailでの送信をお願いいたします。
受付後、こちらから担当者がご連絡させていただきます。

HPからも
お申込みいただけます



※ 大阪府内及び関西広域連合域内(滋賀県、京都府、大阪府、兵庫県、和歌山県、鳥取県、徳島県)の企業様にご利用いただけます。
※ 内容によっては、ご相談等に対応できない場合がございますのでご了承ください。
※ 商談経過(商談件数、成約件数・金額など)について、当方からのご照会にご協力をお願いします。

(公財)大阪産業局では様々な国際ビジネス支援を行っています。

詳しくはホームページをご覧ください。[<https://www.obda.or.jp/jigyo/ibo.html>]

国際ビジネスの各種相談

コーディネーターによる海外ビジネスサポート

販路開拓支援

海外展示会への出展、商談会の開催

情報発信

国際ビジネスセミナーの開催 など



(公財)大阪産業局 国際事業部国際ビジネス支援チーム

TEL 06-6947-4088 FAX 06-6947-4326

〒540-0029 大阪市中央区本町橋2番5号 マイドームおおさか7階 E-mail: ibo@obda.or.jp

(公財)大阪産業局 国際事業部ビジネスサポートセンター

TEL 06-4708-7041 FAX 06-6261-5290

〒541-0053 大阪市中央区本町1丁目4番5号 大阪産業創造館2階
E-mail: bsc@obda.or.jp

(公財)大阪産業局上海代表処(大阪府上海事務所)

TEL +86-21-6270-1901 FAX +86-21-6270-1351

〒200336 上海市延安西路2201号 上海国際貿易中心408室
E-mail: osaka@ibo-sh.com

国際ビジネス支援チーム FAX:06-6947-4326

E-mailの場合はこちらへ→ ibo@obda.or.jp

中国(上海)ビジネスサポート申込書

企業概要

| | | | |
|--------------|-----|-------|-------|
| 会社名 | | | |
| 担当者役職名 氏名 | | | |
| メールアドレス | | | |
| 会社URL | | | |
| 会社連絡先 | 〒 - | | |
| | TEL | | FAX |
| 代表者 | | 設立年月日 | 年 月 日 |
| 資本金 | 万円 | 従業員数 | 名 |
| 業種・主要事業内容 | | | |

依頼内容

| | |
|--|-----------------------|
| 依頼日 | 年 月 日 () |
| <u>希望項目にチェック してください。</u> <input type="checkbox"/> 国際ビジネス相談 <input type="checkbox"/> 取引先候補企業 リストアップ <input type="checkbox"/> 現地出張支援 | <u>具体的内容を記入してください</u> |
| 備考 | |

以下は記入しないでください。

調査結果

| | |
|----|-----------|
| 日時 | 年 月 日 () |
| 内容 | |

今後の対応

| | |
|-----|--|
| 課題等 | |
| 対応者 | |

ご記入の個人情報・依頼内容については、ご依頼の目的および当事務所からの情報提供以外には使用しません。