H27年度　大阪府・パーククラブ　事業計画（案）について

協議-1

（目標）
・パーククラブ、企業、地域とのさらなる連携、プログラムの充実を図り、公園の認知度及び各主体の満足度向上を目指す。

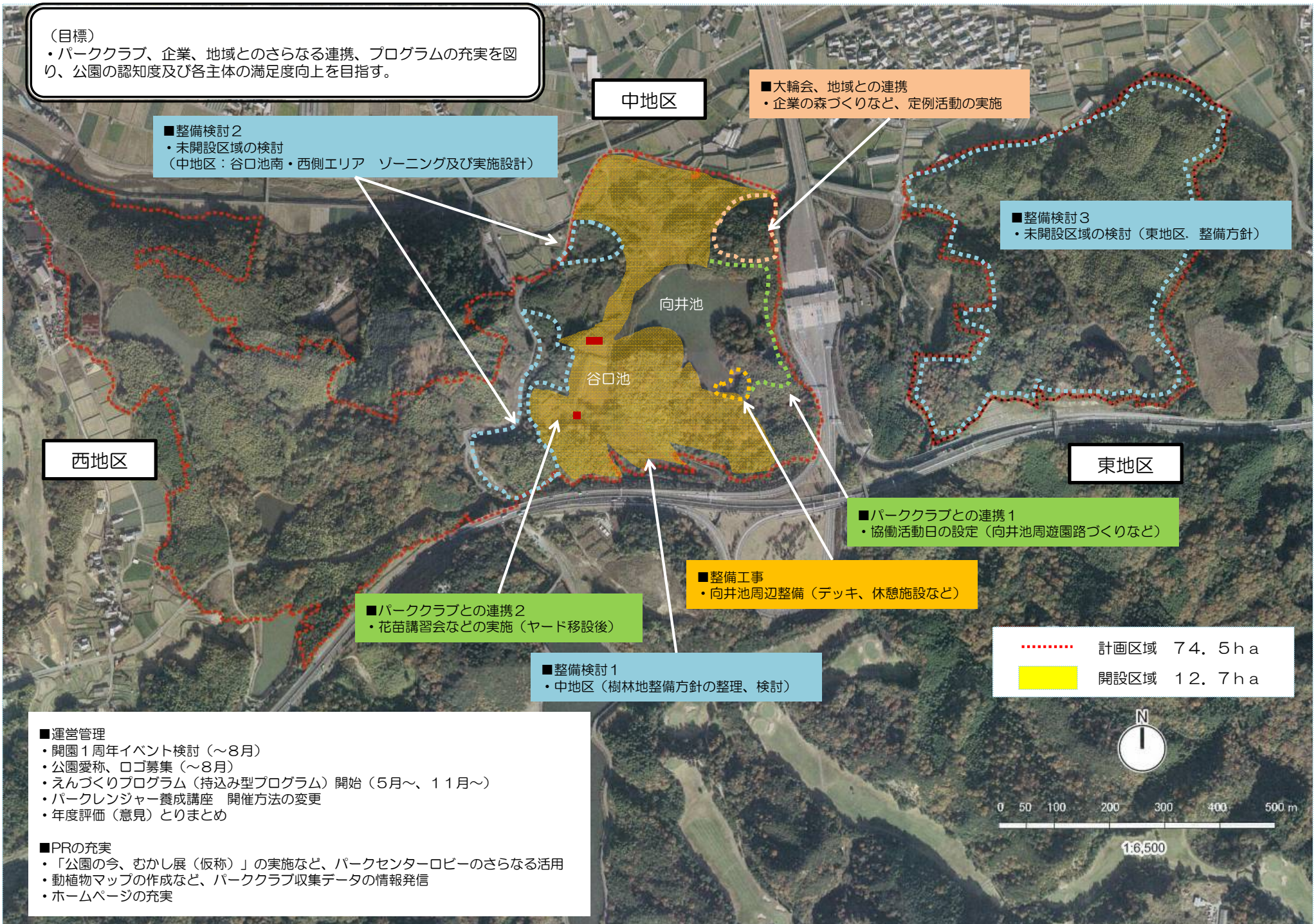

■運営管理
・開園１周年イベント検討（～８月）
・公園愛称、ロゴ募集（～８月）
・えんづくりプログラム（持込み型プログラム）開始（５月～、１１月～）
・パークレンジャー養成講座　開催方法の変更
・年度評価（意見）とりまとめ

■PRの充実
・「公園の今、むかし展（仮称）」の実施など、パークセンターロビーのさらなる活用
・動植物マップの作成など、パーククラブ収集データの情報発信
・ホームページの充実