

月刊

大阪の統計

Statistics of Osaka

2009年(平成21年)9月 No.727

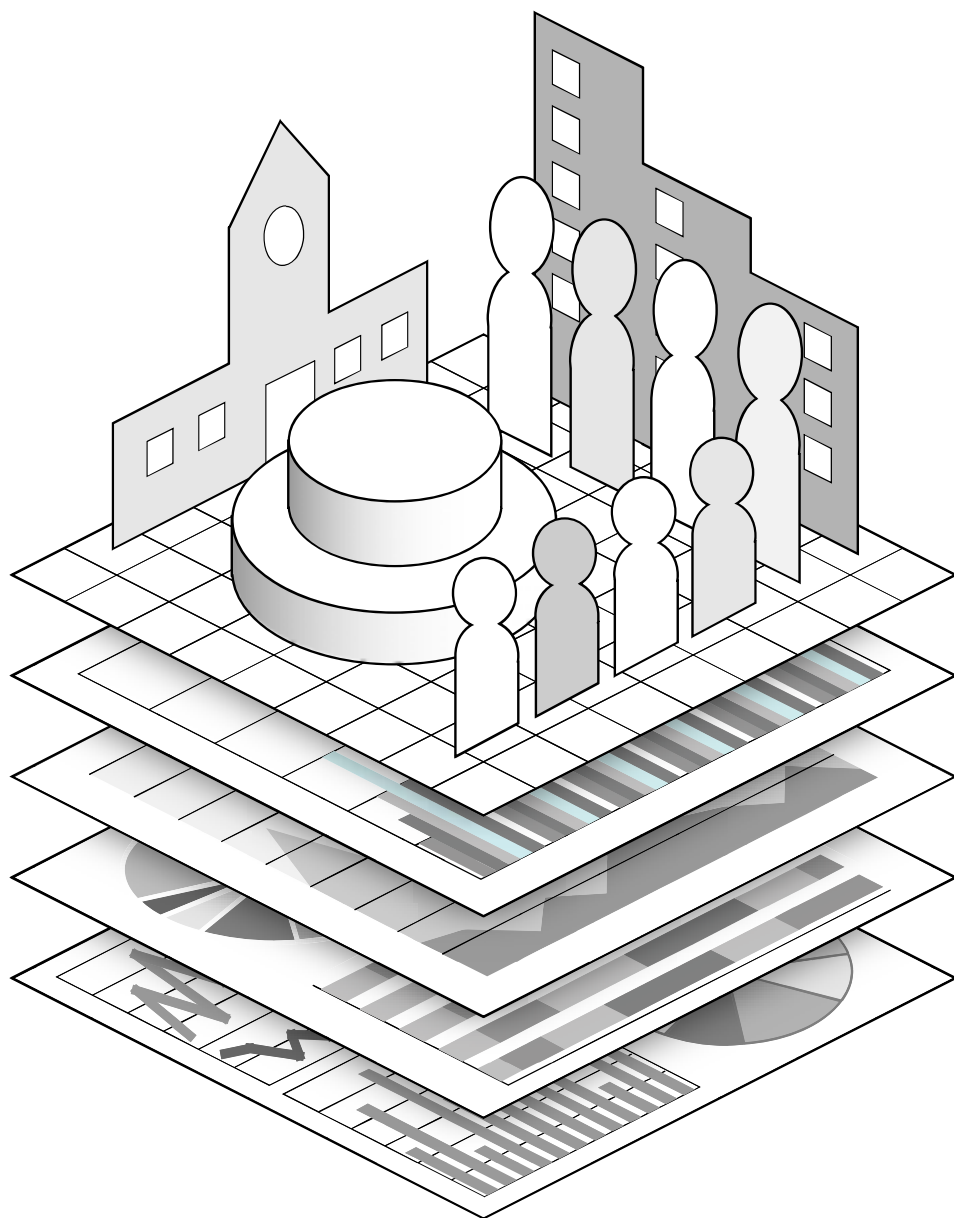

統計トピックス 平成19年度 大阪府民経済計算(確報)
2008年漁業センサス結果速報概要

大阪府総務部統計課

気象メモ 9月 (平年)

| | |
|------|---------|
| 平均気温 | 24.4 |
| 降水量 | 174.9mm |
| 日照時間 | 149.4時間 |

目次

統計トピックス

| | |
|--------------------|------------------|
| 平成19年度大阪府民経済計算(確報) | 大阪府総務部統計課……………1 |
| 2008年漁業センサス結果速報概要 | 大阪府総務部統計課……………12 |

毎月の統計調査結果

| | |
|----|--------------------------------|
| 人口 | 毎月推計人口 平成21年8月1日現在……………19 |
| 物価 | 消費者物価指数の動き 平成21年8月速報……………20 |
| | 小売価格の動き 平成21年5月～7月……………22 |
| 労働 | 賃金、労働時間及び雇用の動き 平成21年6月分……………23 |
| 工業 | 大阪の工業動向 平成21年6月分速報……………27 |

四半期の統計調査結果

| | |
|----|-----------------------------|
| 労働 | 大阪の就業状況 平成21年4月～6月平均……………29 |
|----|-----------------------------|

今月の統計表

| | |
|----------|--|
| 指標 | 主要指標(大阪府・全国)……………31 |
| 人口 | 人口動態……………34 |
| 商業 | 百貨店販売額/スーパー販売額……………34 |
| 運輸 | 自動車保有台数……………34 |
| 貿易 | 外国貿易額……………35 |
| 建築 | 建築動態/都市別建築動態……………35 |
| 金融 | 大阪銀行協会社員銀行諸勘定/中小金融機関の預金貸出状況 大阪証券市場株式売買高/手形交換状況……………36 |
| 労働 | 職業紹介状況/会社倒産状況/雇用保険給付状況……………37 |
| 社会保障 | 全国健康保険協会管掌健康保険給付状況……………37 |
| | 生活保護状況……………38 |
| 電気・ガス・水道 | 電力消費量/都市ガスの生産・消費量/水道給水量……………38 |
| 警察 | 交通事故件数と死傷者数/刑法犯罪種別認知・検挙状況……………39 |

統計資料室情報コーナー

| |
|-----------------|
| 新着資料のご案内……………40 |
|-----------------|

統計表利用の手引

・単位未満は四捨五入 ・0.00は単位未満 ・pは概数 ・rは改訂 ……は不詳 ・-は皆無
 ・は負数 ・xは統計法により秘扱いのもの ・Bは印までの数字と以降の数字とは不連続

平成19年度大阪府民経済計算(確報)

大阪府総務部統計課情報・分析グループ

大阪府民経済計算は、大阪経済の情勢を生産・分配・支出の3面から推計した、いわば大阪府版 GDP です。総合的にみた経済指標であり、国や他都道府県との比較で府の経済規模や特徴がつかめます。

1 大阪経済の概況

平成19年度の府内総生産は、名目で38兆9218億円、実質(平成12暦年連鎖価格)で41兆4648億円となった。対前年度増加率(=経済成長率)は、名目、実質ともに1.2%増となり、名目では4年連続、実質では6年連続の増加となった。

また、平成19年度の一人当たり府民所得は、3107千円となった。

| | | |
|-------|-------------|-------------------------------------|
| 府内総生産 | 名目 実質:連鎖 | 1.2%増(4年連続のプラス)、 1.2%増(6年連続のプラス) |
| 府民所得 | 一人当たり | 3107千円(3.0%増 3年連続のプラス) |

第1図 大阪府の経済成長率の推移

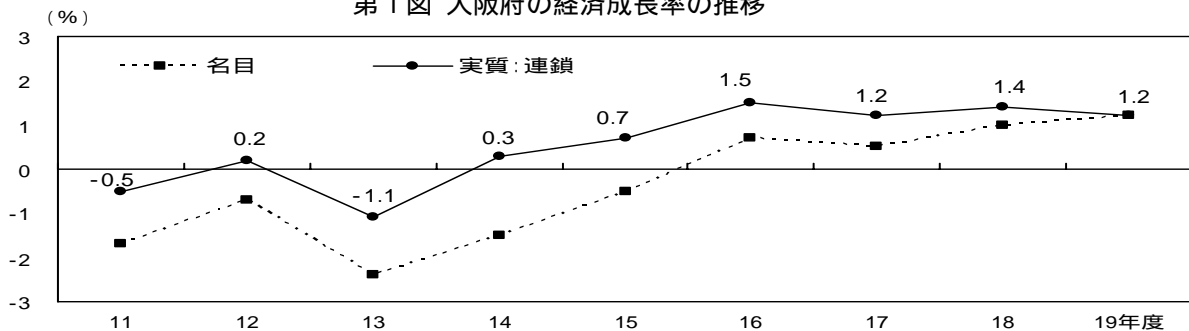

資料: 府統計課「府民経済計算」

第1表 大阪府、全国の主要項目

| | | | 平成18年度 | | 平成19年度 | |
|-----|----------------|-------|------------|------------|------------|------------|
| | | | 実数 | 対前年度増加率(%) | 実数 | 対前年度増加率(%) |
| 大阪府 | 府内総生産 (生産側) | 名目 | 38兆4444億円 | 1.0 | 38兆9218億円 | 1.2 |
| | | 実質:連鎖 | 40兆9557億円 | 1.4 | 41兆4648億円 | 1.2 |
| | 府民所得 | 名目 | 26兆5976億円 | 0.7 | 27兆3768億円 | 2.9 |
| | | 実質:固定 | 26兆5976億円 | 0.7 | 27兆3768億円 | 2.9 |
| 国 | 国内総生産 (生産側) | 名目 | 507兆3648億円 | 1.1 | 515兆8048億円 | 1.7 |
| | | 実質:連鎖 | 547兆7093億円 | 2.0 | 560兆8164億円 | 2.4 |
| | 国民所得 | 名目 | 373兆5911億円 | 2.1 | 374兆7682億円 | 0.3 |
| | | 実質:固定 | 373兆5911億円 | 2.1 | 374兆7682億円 | 0.3 |

国民経済計算の生産側の計数は暦年値。また、県民経済計算には支出側の実質:連鎖は導入されていない。網かけ部分が主系列。

資料: 府統計課「府民経済計算」、内閣府「国民経済計算確報」

第2表 経済成長率の推移（大阪府、国）

（単位：％）

| | | 11年度 | 12年度 | 13年度 | 14年度 | 15年度 | 16年度 | 17年度 | 18年度 | 19年度 |
|---|-------|------|------|------|------|------|------|------|------|------|
| 府 | 名目 | 1.7 | 0.7 | 2.4 | 1.5 | 0.5 | 0.7 | 0.5 | 1.0 | 1.2 |
| | 実質：連鎖 | 0.5 | 0.2 | 1.1 | 0.3 | 0.7 | 1.5 | 1.2 | 1.4 | 1.2 |
| 国 | 名目 | 0.8 | 0.9 | 2.1 | 0.8 | 0.8 | 1.0 | 0.9 | 1.5 | 1.0 |
| | 実質：連鎖 | 0.7 | 2.6 | 0.8 | 1.1 | 2.1 | 2.0 | 2.3 | 2.3 | 1.9 |

府値は総生産（生産側）、国値は総生産（支出側）である。

資料：府統計課「府民経済計算」、内閣府「国民経済計算確報」

第2図 実質経済成長率の推移

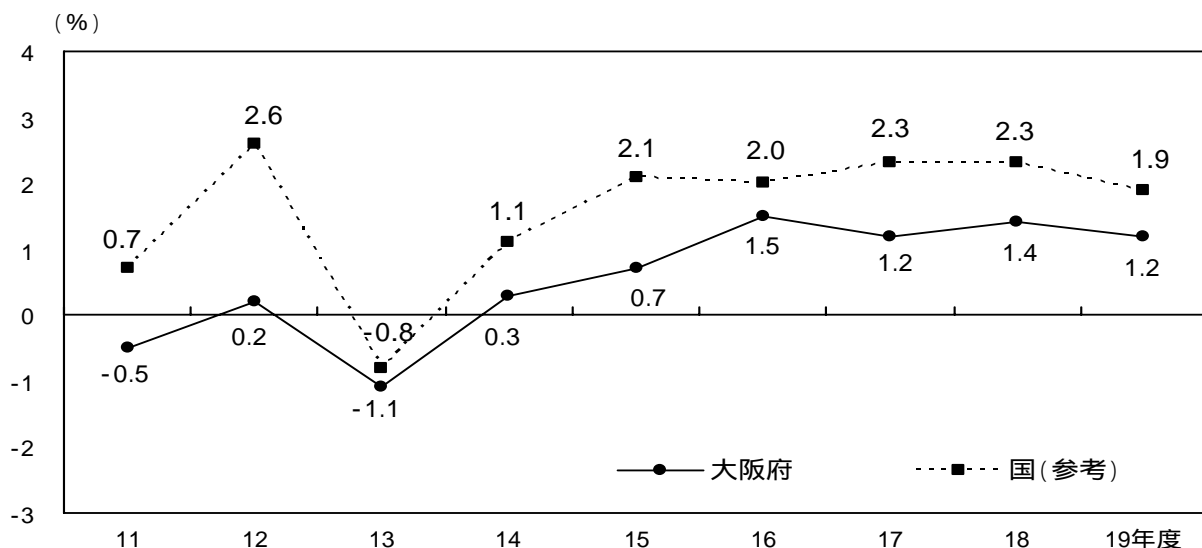

資料：府統計課「府民経済計算」、内閣府「国民経済計算確報」

第3表 府内総生産（名目）の全国シェア

（単位：％）

| 11年度 | 12年度 | 13年度 | 14年度 | 15年度 | 16年度 | 17年度 | 18年度 | 19年度 |
|------|------|------|------|------|------|------|------|------|
| 7.9 | 7.8 | 7.8 | 7.7 | 7.6 | 7.6 | 7.6 | 7.5 | 7.5 |

資料：府統計課「府民経済計算」、内閣府「国民経済計算確報」

【名目値と実質値】

名目値とは、各年の市場価格で評価された金額を集計したものであり、物価変動の影響が含まれている。これに対して**実質値**は物価変動分を取り除いて計算したもので、経済の実質的な動きを見ることができる。通常、経済成長率は実質値の増減率で表す。

【連鎖方式の導入】

県民経済計算には平成16年度確報の推計から**連鎖方式**が導入され、総生産（生産側）の連鎖方式による実質値を主系列としている。なお、総生産（支出側）においては、**固定基準年方式**による実質値を推計している（県民経済計算では支出側の連鎖方式は導入されていない）。

固定基準年方式：固定した基準年（平成12暦年）の価格を基準にして算出する方法である。

連鎖方式：前年を基準年として算出した各年の物価変動率を、参照年（平成12暦年：デフレーターが100となる年）を起点に、鎖のように乗じ続けることで算出する方法（固定基準年よりゆがみが少ないとされている）。

実質経済成長（生産側）に寄与した産業は、製造業、サービス業

実質経済成長率（1.2%）に対する経済活動別寄与度をみると、プラスに寄与したのは、製造業 1.1%ポイント、サービス業 0.7%ポイントであった。

また、総生産額（名目）の産業別構成比を全国 = 1 とする特化係数でみると、卸売・小売業が 1.47 と大きくなっている。

第3図 実質経済成長率（生産側 連鎖 1.2%）に対する経済活動別寄与度

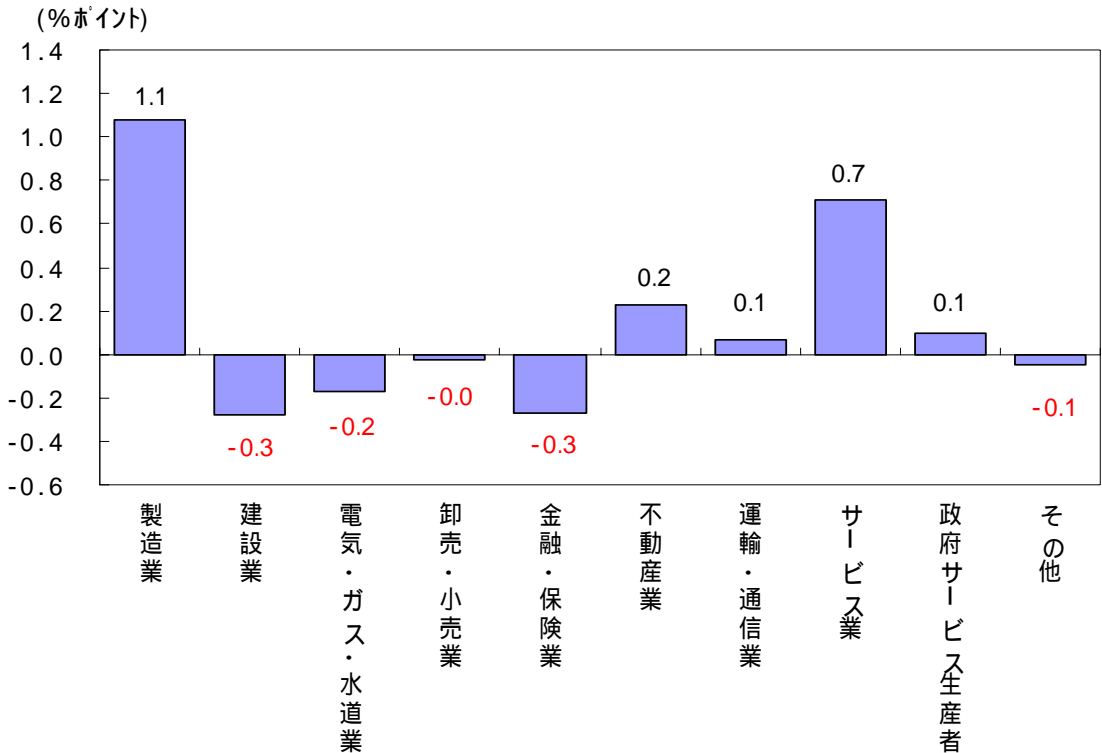

その他は農林水産業、鉱業、対家計民間非営利サービス生産者、輸入品に課される税・関税、(控除)総資本形成に係る消費税、(控除)帰属利子の合計値。

資料：府統計課「府民経済計算」

第4図 経済活動別府内総生産(生産側名目)の特化係数

特化係数 = 府の構成比(年度値) / 全国の構成比(暦年値)

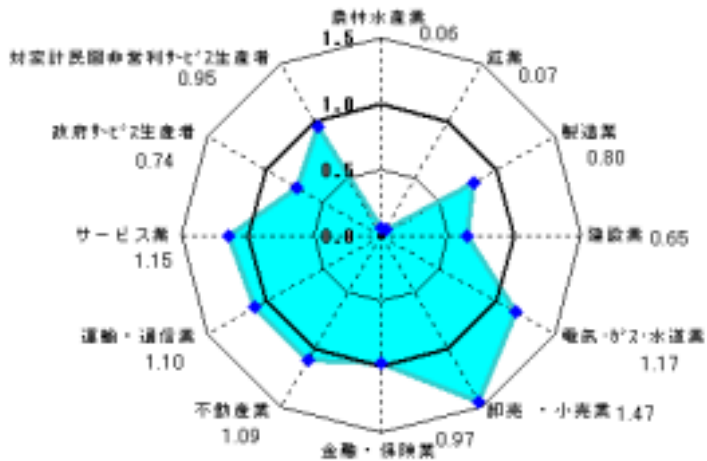

資料：府統計課「府民経済計算」

第5図 府内総生産(生産側名目)の構成比

(産業 = 100)

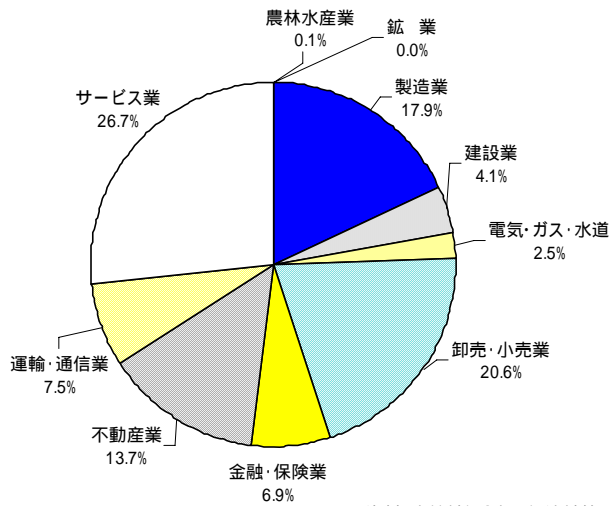

資料：府統計課「府民経済計算」

実質経済成長（支出側）に寄与したのは、移出入（純） 民間最終消費支出

実質経済成長率（1.6%）に対する需要項目別寄与度を見ると、プラスに寄与したのは、移出入（純）民間最終消費支出の0.9%ポイントであった。

また、府内総生産（支出側 名目）の50.7%を民間最終消費支出が占めている。

第6図 実質経済成長率（支出側 固定 1.6%）に対する需要項目別寄与度

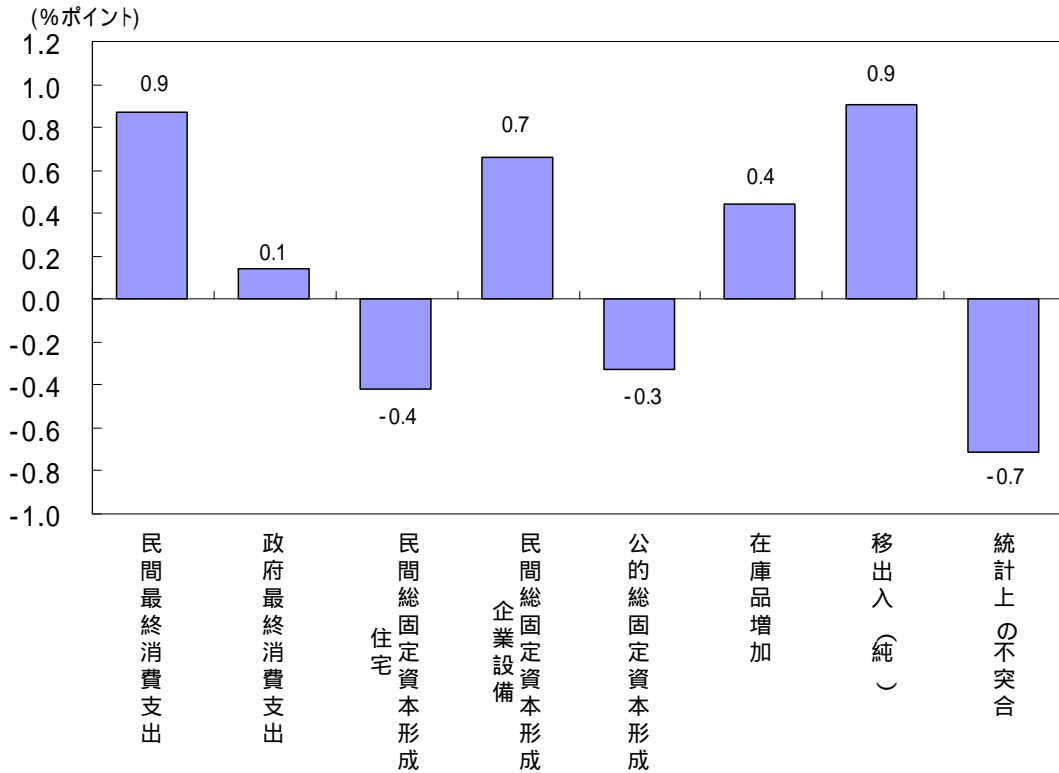

資料：府統計課「府民経済計算」

第7図 府内総生産額(支出側 名目)の構成比

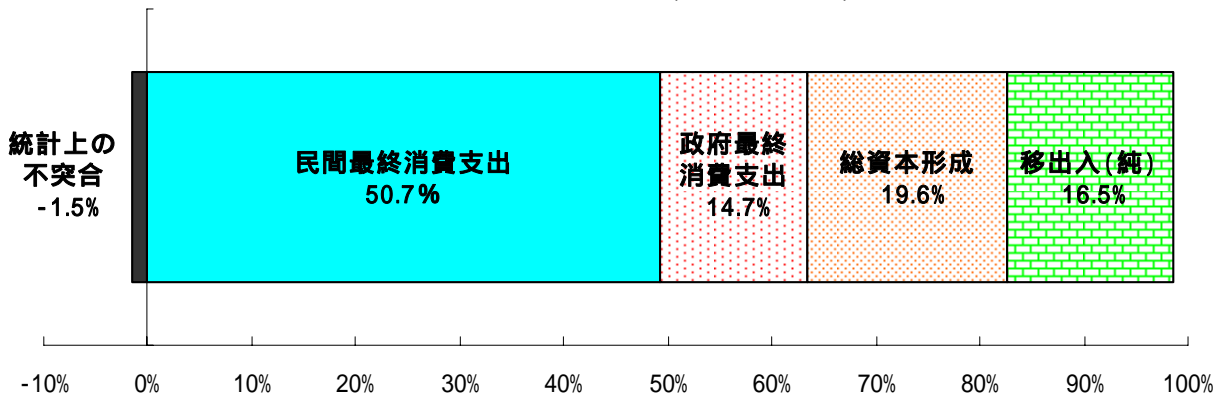

資料：府統計課「府民経済計算」

府内総生産(生産側)デフレーターは、前年度と同じ水準

当該年度の市場価格で表示される名目値について物価変動の影響を取り除いて実質化する際に用いられるデフレーター（平成 12 暦年 = 100）は、平成 9 年度をピークに下落を続けていたが、平成 19 年度は前年度と同じ水準で推移した。

第 8 図 大阪府の生産連鎖デフレーターの推移

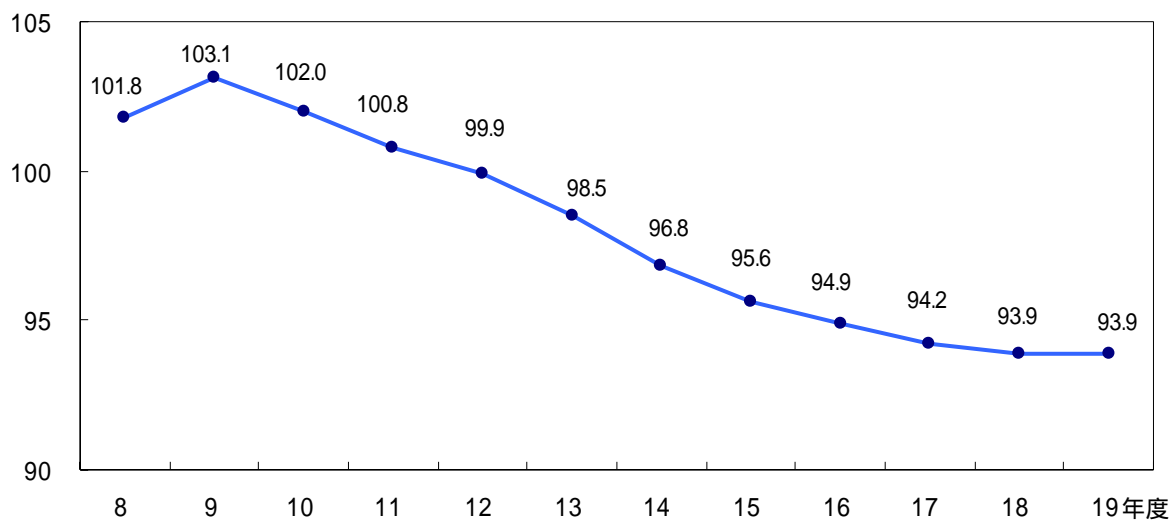

資料: 府統計課「府民経済計算」

【デフレーター】

参照年を 100 とした場合の財貨・サービスの価格を指数で表したものである。
一般的には「**実質値**」 = 「**名目値**」 ÷ 「**デフレーター**」という関係になる。

(参考) OECD 加盟国の国内総生産との比較

平成 19 年度府内総生産(名目)を OECD 加盟国の国内総生産と比較すると、20 位程度の経済規模であった。

ただし、この比較は為替レート換算によるため、レートの変動により数値が大きく振れるので、あくまでも目安とすべきである。

第 9 図 国内総生産及び府内総生産の国際比較

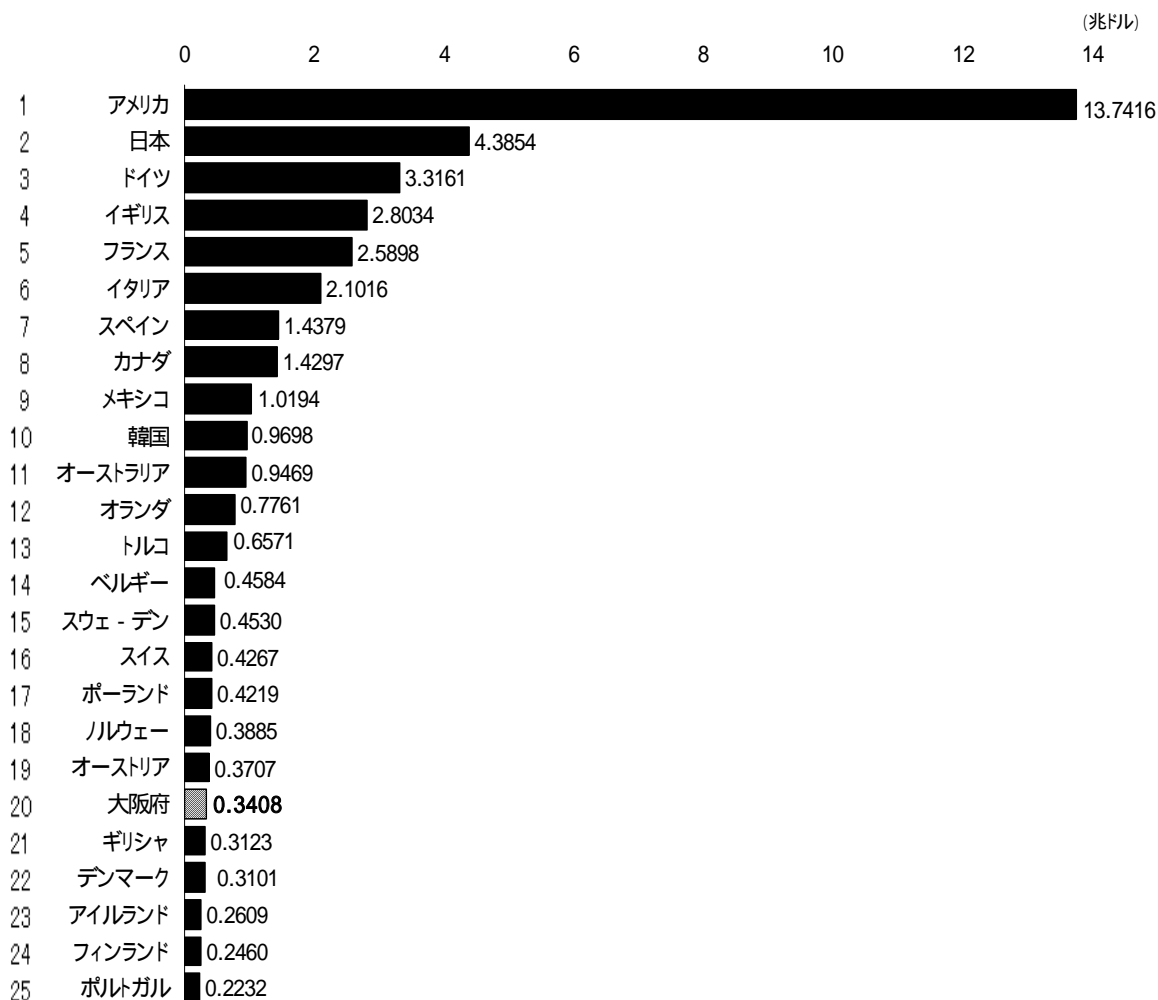

(注) 大阪府値以外は「国民経済計算確報」の「OECD諸国の国内総生産」による。
 数値はすべて名目値である。
 大阪府は年度値、その他は暦年値。
 大阪府値の換算レート: 1ドル = 114.2円
 (「国民経済計算確報」より、東京市場インターバンク直物中心相場の各月中平均値の四半期別単純平均)

資料 : 府統計課「府民経済計算」、内閣府「国民経済計算確報」

2 府内総生産（生産側）

実質経済成長率に対する産業別寄与度をみると、製造業が 1.08%ポイント、サービス業が 0.71%ポイントとプラスに寄与した。

産業別に対前年度増加率(実質)をみると、製造業は 6.1%増、サービス業は 2.7%増、不動産業は 1.8%増と、10 産業中 5 産業がプラスとなっている。一方、建設業は 6.9%減、電気・ガス・水道業は 6.7%減、金融・保険業は 4.3%減と、5 産業がマイナスとなった。

第 10 図 実質経済成長率に対する経済活動別寄与度の推移

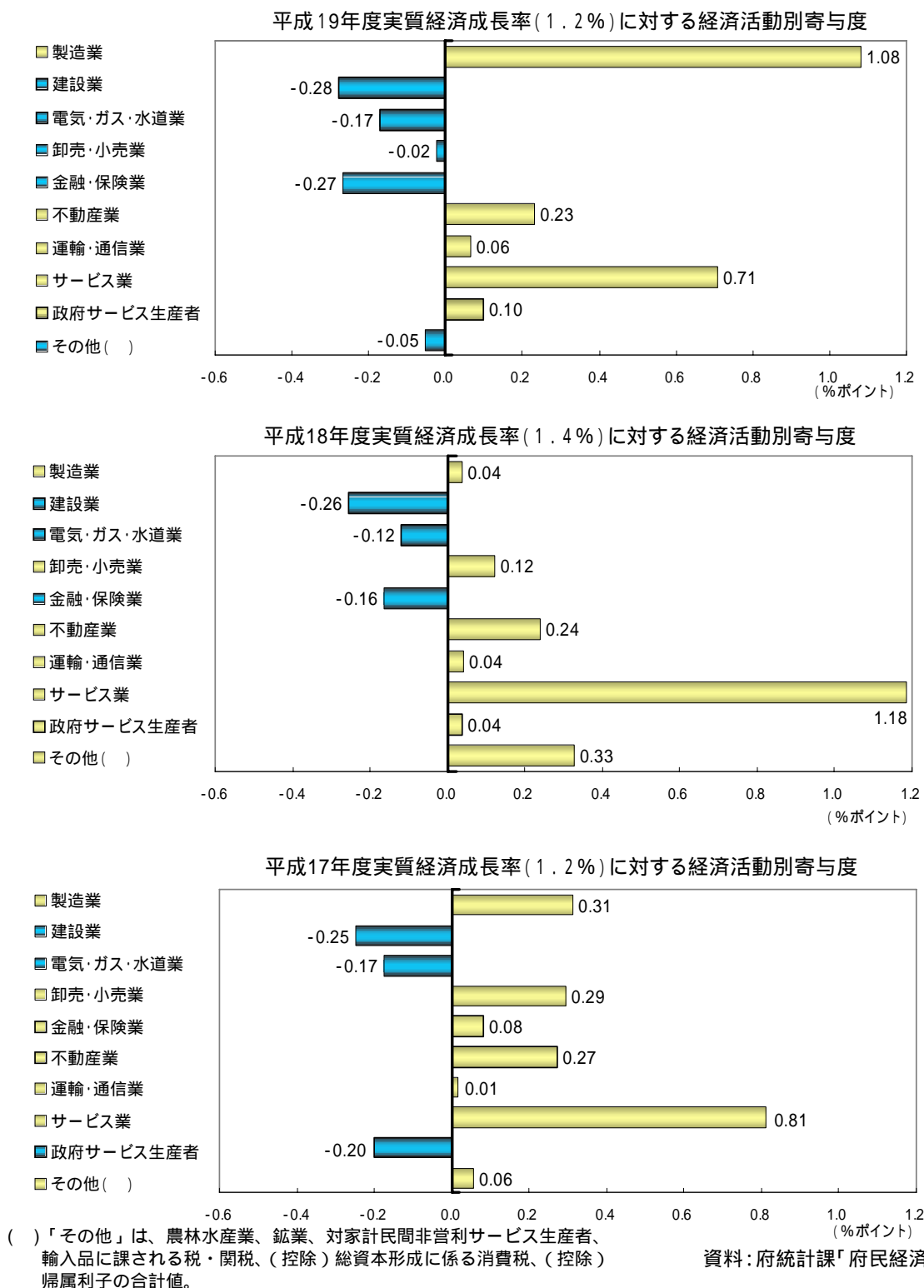

第4表 経済活動別府内総生産(生産側 名目)

| 項 目 | 18年度 | 19年度 | 対前年度増加率 | | 構 成 比 | |
|--------------------|---------|---------|---------|------|-------|-------|
| | | | 18年度 | 19年度 | 18年度 | 19年度 |
| | 億円 | 億円 | % | % | % | % |
| 1. 産 業 | 364,606 | 369,100 | 0.6 | 1.2 | 94.8 | 94.8 |
| (1) 農 林 水 産 業 | 313 | 314 | 3.3 | 0.0 | 0.1 | 0.1 |
| (2) 鉱 業 | 28 | 26 | 8.3 | 6.8 | 0.0 | 0.0 |
| (3) 製 造 業 | 63,498 | 66,099 | 2.2 | 4.1 | 16.5 | 17.0 |
| (4) 建 設 業 | 16,205 | 15,223 | 5.3 | 6.1 | 4.2 | 3.9 |
| (5) 電 気・ガ ス・水 道 業 | 9,725 | 9,075 | 4.2 | 6.7 | 2.5 | 2.3 |
| (6) 卸 売・小 売 業 | 74,798 | 75,859 | 1.8 | 1.4 | 19.5 | 19.5 |
| (7) 金 融・保 険 業 | 26,366 | 25,413 | 0.7 | 3.6 | 6.9 | 6.5 |
| (8) 不 動 産 業 | 49,723 | 50,669 | 1.5 | 1.9 | 12.9 | 13.0 |
| (9) 運 輸・通 信 業 | 27,711 | 27,758 | 0.8 | 0.2 | 7.2 | 7.1 |
| (10) サ ー ビ ス 業 | 96,239 | 98,665 | 3.7 | 2.5 | 25.0 | 25.3 |
| 2. 政府サービス生産者 | 26,267 | 26,679 | 0.1 | 1.6 | 6.8 | 6.9 |
| 3. 対家計民間非営利サービス生産者 | 7,826 | 7,757 | 10.5 | 0.9 | 2.0 | 2.0 |
| 小 計 | 398,698 | 403,536 | 0.8 | 1.2 | 103.7 | 103.7 |
| 4. 輸入品に課される税・関税 | 6,270 | 6,423 | 10.4 | 2.4 | 1.6 | 1.7 |
| 5. (控除)総資本形成に係る消費税 | 2,166 | 2,480 | 4.0 | 14.5 | 0.6 | 0.6 |
| 6. (控除)帰属利子 | 18,359 | 18,261 | 1.1 | 0.5 | 4.8 | 4.7 |
| 7. 府 内 総 生 産 | 384,444 | 389,218 | 1.0 | 1.2 | 100.0 | 100.0 |

(注) 四捨五入の関係で、内訳と合計が一致しない場合がある。

資料：府統計課「府民経済計算」

第5表 経済活動別府内総生産(生産側 実質) 平成12暦年連鎖価格

| 項 目 | 18年度 | 19年度 | 対前年度増加率 | | 寄 与 度 | | デフレーター (12年=100) |
|------------------------|---------|---------|---------|------|-------|-------|---------------------|
| | | | 18年度 | 19年度 | 18年度 | 19年度 | |
| | 億円 | 億円 | % | % | %ポイント | %ポイント | |
| 1. 産 業 | 389,969 | 394,949 | 1.1 | 1.3 | 1.0 | 1.2 | 93.5 |
| (1) 農 林 水 産 業 | 327 | 342 | 4.8 | 4.6 | 0.0 | 0.0 | 91.7 |
| (2) 鉱 業 | 34 | 30 | 7.0 | 13.6 | 0.0 | 0.0 | 87.6 |
| (3) 製 造 業 | 72,314 | 76,738 | 0.2 | 6.1 | 0.0 | 1.1 | 86.1 |
| (4) 建 設 業 | 16,464 | 15,325 | 5.9 | 6.9 | 0.3 | 0.3 | 99.3 |
| (5) 電 気・ガ ス・水 道 業 | 10,429 | 9,726 | 4.4 | 6.7 | 0.1 | 0.2 | 93.3 |
| (6) 卸 売・小 売 業 | 75,870 | 75,775 | 0.6 | 0.1 | 0.1 | 0.0 | 100.1 |
| (7) 金 融・保 険 業 | 25,666 | 24,565 | 2.5 | 4.3 | 0.2 | 0.3 | 103.5 |
| (8) 不 動 産 業 | 51,089 | 52,031 | 1.9 | 1.8 | 0.2 | 0.2 | 97.4 |
| (9) 運 輸・通 信 業 | 31,206 | 31,467 | 0.5 | 0.8 | 0.0 | 0.1 | 88.2 |
| (10) サ ー ビ ス 業 | 106,900 | 109,802 | 4.7 | 2.7 | 1.2 | 0.7 | 89.9 |
| 2. 政府サービス生産者 | 27,513 | 27,917 | 0.6 | 1.5 | 0.0 | 0.1 | 95.6 |
| 3. 対家計民間非営利サービス生産者 | 8,347 | 8,271 | 10.5 | 0.9 | 0.2 | 0.0 | 93.8 |
| 小 計 | 425,813 | 431,122 | 1.2 | 1.2 | 1.3 | 1.3 | 93.6 |
| 4. 輸入品に課される税・関税 | 4,750 | 4,538 | 0.9 | 4.5 | 0.0 | 0.1 | 141.6 |
| 5. (控除)総資本形成に係る消費税 | 2,497 | 2,674 | 2.9 | 7.1 | 0.0 | 0.0 | 92.8 |
| 6. (控除)帰属利子 | 18,522 | 18,278 | 3.0 | 1.3 | 0.1 | 0.1 | 99.9 |
| 7. 府 内 総 生 産(連鎖価格) | 409,557 | 414,648 | 1.4 | 1.2 | 1.4 | 1.2 | 93.9 |
| 8. 開 差 (7-1-2-3-4+5+6) | 4 | 76 | - | - | - | - | - |

(注) 連鎖方式では加法整合性がないため開差項目を設けている。 寄与度は、対前年度増加率に対する影響度。

資料：府統計課「府民経済計算」

3 府民所得の分配

平成 19 年度の府民所得（名目）は、27 兆 3768 億円、対前年度増加率 2.9%増と 3 年連続のプラスとなった。これは、府民雇用者報酬が対前年度増加率 0.2%減となったが、企業所得が同 13.8%増と増加したことによる。なお、府民所得（名目）を大阪府総人口（総務省推計人口：平成 19 年 10 月 1 日現在）で割った一人当たり府民所得は、3107 千円、対前年度増加率 3.0%増となった。

第 6 表 府民所得

| 項 目 | 18年度 | 19年度 | 対前年度増加率 | | 構成比 | |
|----------------------------|---------|---------|---------|------|-------|-------|
| | | | 18年度 | 19年度 | 18年度 | 19年度 |
| | 億円 | 億円 | % | % | % | % |
| 府民雇用者報酬 | 196,906 | 196,469 | 1.5 | 0.2 | 74.0 | 71.8 |
| 財産所得 | 13,207 | 13,704 | 12.7 | 3.8 | 5.0 | 5.0 |
| 受取 | 33,970 | 33,493 | 13.0 | 1.4 | 12.8 | 12.2 |
| 支払 | 20,763 | 19,789 | 13.2 | 4.7 | 7.8 | 7.2 |
| うち家計利子(受取) | 10,566 | 12,132 | 22.3 | 14.8 | 4.0 | 4.4 |
| うち家計利子(支払) | 7,341 | 7,216 | 1.5 | 1.7 | 2.8 | 2.6 |
| うち家計配当(受取) | 6,109 | 5,581 | 24.3 | 8.6 | 2.3 | 2.0 |
| うち家計保険契約者に 帰属する財産所得(受取) | 8,345 | 7,765 | 4.8 | 7.0 | 3.1 | 2.8 |
| うち家計賃貸料(受取) | 2,196 | 2,270 | 15.4 | 3.4 | 0.8 | 0.8 |
| 企業所得 | 55,862 | 63,595 | 4.3 | 13.8 | 21.0 | 23.2 |
| うち民間法人企業 | 32,670 | 40,807 | 3.8 | 24.9 | 12.3 | 14.9 |
| うち公的企業 | 4,925 | 4,732 | 29.2 | 3.9 | 1.9 | 1.7 |
| うち個人企業 | 18,267 | 18,056 | 4.5 | 1.2 | 6.9 | 6.6 |
| 府民所得 | 265,976 | 273,768 | 0.7 | 2.9 | 100.0 | 100.0 |

(注) 財産所得の内訳は、代表的な項目のみを表掲した。四捨五入の関係で、内訳と合計が一致しない場合がある。

家計は個人企業を含む。

保険契約者に帰属する財産所得 = 保険契約者の資産から生じる投資所得(保険帰属収益) + 保険契約者配当

資料：府統計課「府民経済計算」

第 11 図 府民所得の推移

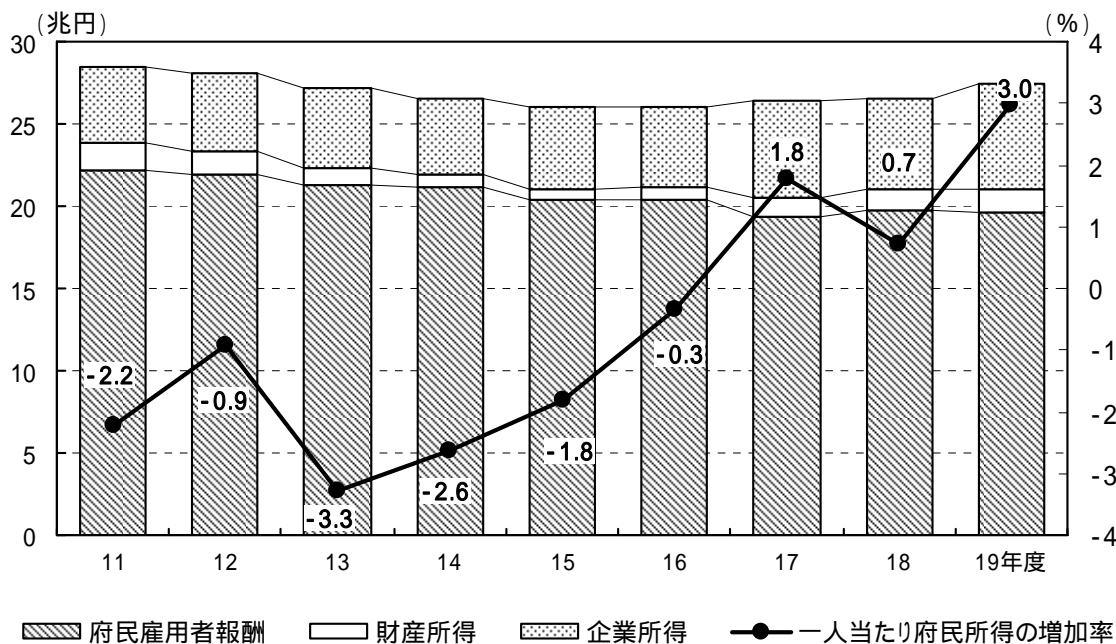

資料：府統計課「府民経済計算」

4 府内総生産（支出側）

平成 19 年度の府内総生産（支出側）は、名目で 38 兆 9218 億円、対前年度増加率 1.2% 増、実質（平成 12 暦年固定基準）では 41 兆 760 億円、同 1.6% 増となった。

寄与度をみると、移出入（純）民間最終消費支出はともに 0.9% ポイント、民間総固定資本形成の企業設備が 0.7% ポイントとプラスに寄与した。

また、項目別に対前年度増加率（実質）をみると、移出入（純）は 5.4% 増、民間総固定資本形成の企業設備は 4.6% 増、民間最終消費支出は 1.8% 増となった。

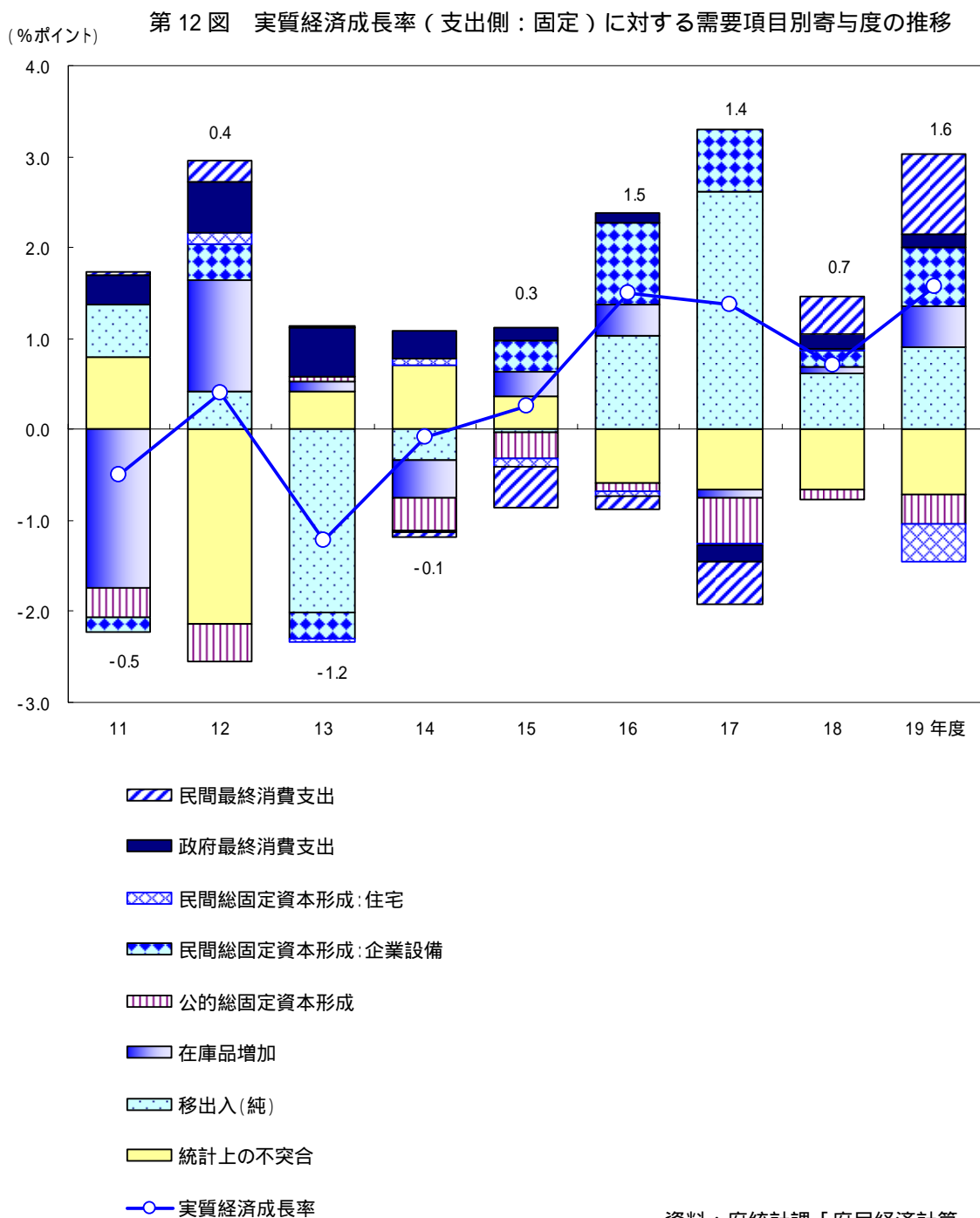

第7表 府内総生産（支出側 名目）

| 項目 | 18年度 | 19年度 | 対前年度増加率 | | 構成比 | |
|------------|---------|---------|---------|------|-------|-------|
| | | | 18年度 | 19年度 | 18年度 | 19年度 |
| | 億円 | 億円 | % | % | % | % |
| 民間最終消費支出 | 194,565 | 197,375 | 1.0 | 1.4 | 50.6 | 50.7 |
| 政府最終消費支出 | 56,592 | 57,209 | 0.5 | 1.1 | 14.7 | 14.7 |
| 民間総固定資本形成 | 65,005 | 65,645 | 2.5 | 1.0 | 16.9 | 16.9 |
| 住宅 | 12,798 | 11,267 | 2.9 | 12.0 | 3.3 | 2.9 |
| 企業設備 | 52,207 | 54,378 | 2.3 | 4.2 | 13.6 | 14.0 |
| 公的総固定資本形成 | 9,303 | 8,016 | 3.1 | 13.8 | 2.4 | 2.1 |
| 在庫品増加 | 954 | 2,699 | - | - | 0.2 | 0.7 |
| 移出入（純） | 61,168 | 64,130 | 4.6 | 4.8 | 15.9 | 16.5 |
| 統計上の不突合 | 3,142 | 5,857 | - | - | 0.8 | 1.5 |
| 府内総生産（支出側） | 384,444 | 389,218 | 1.0 | 1.2 | 100.0 | 100.0 |

（注）四捨五入の関係で、内訳と合計が一致しない場合がある。

資料：府統計課「府民経済計算」

第8表 府内総生産（支出側 実質） 平成12暦年基準

| 項目 | 18年度 | 19年度 | 対前年度増加率 | | 寄与度 | | デフレーター (12年=100) |
|------------|---------|---------|---------|------|-------|-------|---------------------|
| | | | 18年度 | 19年度 | 18年度 | 19年度 | |
| | 億円 | 億円 | % | % | %ポイント | %ポイント | |
| 民間最終消費支出 | 199,383 | 202,907 | 0.8 | 1.8 | 0.4 | 0.9 | 97.3 |
| 政府最終消費支出 | 59,633 | 60,220 | 1.1 | 1.0 | 0.2 | 0.1 | 95.0 |
| 民間総固定資本形成 | 70,488 | 71,483 | 1.1 | 1.4 | 0.2 | 0.2 | 91.8 |
| 住宅 | 12,609 | 10,928 | 0.8 | 13.3 | 0.0 | 0.4 | 103.1 |
| 企業設備 | 57,879 | 60,555 | 1.2 | 4.6 | 0.2 | 0.7 | 89.8 |
| 公的総固定資本形成 | 9,347 | 8,027 | 4.0 | 14.1 | 0.1 | 0.3 | 99.9 |
| 在庫品増加 | 994 | 2,777 | - | - | 0.1 | 0.4 | 97.2 |
| 移出入（純） | 67,865 | 71,527 | 3.8 | 5.4 | 0.6 | 0.9 | - |
| 統計上の不突合 | 3,305 | 6,181 | - | - | - | - | 94.8 |
| 府内総生産（支出側） | 404,404 | 410,760 | 0.7 | 1.6 | 0.7 | 1.6 | 94.8 |

（注）四捨五入の関係で、内訳と合計が一致しない場合がある。寄与度は、対前年度増加率に対する影響度。

資料：府統計課「府民経済計算」

2008年漁業センサス結果速報概要

大阪府総務部統計課事業・産業グループ

漁業センサスは、漁業の生産構造、就業構造及び漁村、水産物流通・加工等の漁業を取り巻く実態を明らかにするとともに水産行政の推進に必要な基礎資料を整備することを目的に、昭和24年の第1次調査以来5年毎に行われ今回で12回目となる調査です。

農林水産省の直轄調査である海面漁業調査 漁業管理組織調査・海面漁業地域調査及び内水面漁業調査、流通加工調査を除き、海面漁業調査 漁業経営体調査について、農林水産省 大阪府 沿岸市町調査員の系統で行われたものであり、このたびその結果速報をとりまとめました。

その概要は以下のとおりです。

- ・ 根拠法 統計法（指定統計第67号）・漁業センサス規則
- ・ 調査の基準日は平成20年11月1日です。
- ・ 過去1年間に利潤又は生活の資を得るために、生産物を販売することを目的として、海面において水産動植物の採捕又は養殖の事業を行った世帯又は事業所を対象としています。ただし、過去1年間における漁業の海上作業従事日数が30日未満の個人経営体は除外しています。
- ・ 対象市町 大阪市（西淀川区、北区、港区、大正区、住之江区）堺市、岸和田市、泉大津市、貝塚市、泉佐野市、高石市、泉南市、阪南市、忠岡町、田尻町、岬町の12市町

1 漁業経営体

(1) 経営体数

平成20年11月1日現在の漁業経営体数は668経営体で、前回（平成15年調査。以下同じ。）に比べて44経営体（増減率 6.2%）減少し、比較可能な昭和38年調査から過去最低の漁業経営体数となっている。（表1、図1参照）

表1 経営体数の推移

| 調査年 | 経営体総数 | 増減数 | 増減率(%) |
|-------|-------|-----|--------|
| 昭和38年 | 913 | - | - |
| 昭和43年 | 857 | 56 | 6.1 |
| 昭和48年 | 835 | 22 | 2.6 |
| 昭和53年 | 791 | 44 | 5.3 |
| 昭和58年 | 840 | 49 | 6.2 |
| 昭和63年 | 877 | 37 | 4.4 |
| 平成5年 | 835 | 42 | 4.8 |
| 平成10年 | 870 | 35 | 4.2 |
| 平成15年 | 712 | 158 | 18.2 |
| 平成20年 | 668 | 44 | 6.2 |

図1 経営体数の推移

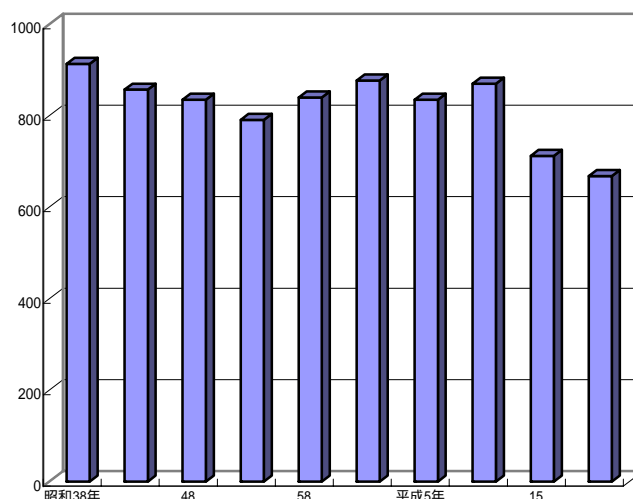

(2) 経営体数の市町別構成比

市町別では岬町が124経営体で最も多く、次いで岸和田市、阪南市、堺市の順となっており、上位7位の大阪市までが50経営体以上となっている。

一方、調査対象の12市町のうち田尻町、大阪市、泉南市、堺市の4市町で前回より経営体数が増加している。
(図2、表2参照)

図2 経営体数の市町別構成比



表2 市区町・漁業地区別経営体数の推移

| 市区町名 | 漁業地区 | 平成20年 | | | 平成15年 | | | 平成10年 | |
|-------|----------|-------|---------|---------|-------|---------|---------|-------|---------|
| | | 経営体数 | 構成比 (%) | 増減率 (%) | 経営体数 | 構成比 (%) | 増減率 (%) | 経営体数 | 構成比 (%) |
| 大阪府計 | | 668 | 100.0 | 6.2 | 712 | 100.0 | 18.2 | 870 | 100.0 |
| 大阪市計 | | 67 | 10.0 | 6.3 | 63 | 8.8 | 42.7 | 110 | 12.6 |
| | 此花区 此花 | 15 | 2.2 | 7.1 | 14 | 2.0 | 6.7 | 15 | 1.7 |
| | 港区 港 | 11 | 1.6 | 10.0 | 10 | 1.4 | 52.4 | 21 | 2.4 |
| | 大正区 大正 | 1 | 0.1 | - | 1 | 0.1 | - | 1 | 0.1 |
| | 西淀川区 西淀川 | 20 | 3.0 | - | 20 | 2.8 | 55.6 | 45 | 5.2 |
| | 住之江区 住吉 | 20 | 3.0 | 11.1 | 18 | 2.5 | 21.7 | 23 | 2.6 |
| | 北区 北 | - | - | - | - | - | 100.0 | 5 | 0.6 |
| 堺市計 | | 78 | 11.7 | 2.6 | 76 | 10.7 | 3.8 | 79 | 9.1 |
| | 堺 | 55 | 8.2 | 7.8 | 51 | 7.2 | 8.9 | 56 | 6.4 |
| | 堺市浜寺 | 23 | 3.4 | 8.0 | 25 | 3.5 | 8.7 | 23 | 2.6 |
| 岸和田市計 | | 92 | 13.8 | 4.2 | 96 | 13.5 | 3.0 | 99 | 11.4 |
| | 春木 | 53 | 7.9 | 12.8 | 47 | 6.6 | 9.6 | 52 | 6.0 |
| | 岸和田 | 39 | 5.8 | 20.4 | 49 | 6.9 | 4.3 | 47 | 5.4 |
| 泉大津市 | 泉大津 | 15 | 2.2 | 11.8 | 17 | 2.4 | - | 17 | 2.0 |
| 貝塚市 | 貝塚 | 1 | 0.1 | - | 1 | 0.1 | - | 1 | 0.1 |
| 泉佐野市 | 泉佐野 | 76 | 11.4 | 16.5 | 91 | 12.8 | 25.4 | 122 | 14.0 |
| 高石市 | 高石 | 20 | 3.0 | 13.0 | 23 | 3.2 | 9.5 | 21 | 2.4 |
| 泉南市計 | | 76 | 11.4 | 2.7 | 74 | 10.4 | 24.5 | 98 | 11.3 |
| | 岡田浦 | 56 | 8.4 | 3.4 | 58 | 8.1 | 30.1 | 83 | 9.5 |
| | 樽井 | 20 | 3.0 | 25.0 | 16 | 2.2 | 6.7 | 15 | 1.7 |
| 阪南市計 | | 78 | 11.7 | 8.2 | 85 | 11.9 | 18.3 | 104 | 12.0 |
| | 尾崎 | 32 | 4.8 | 8.6 | 35 | 4.9 | 18.6 | 43 | 4.9 |
| | 西鳥取 | 20 | 3.0 | 16.7 | 24 | 3.4 | 14.3 | 28 | 3.2 |
| | 下荘 | 26 | 3.9 | - | 26 | 3.7 | 21.2 | 33 | 3.8 |
| 忠岡町 | 忠岡 | 12 | 1.8 | 36.8 | 19 | 2.7 | 20.8 | 24 | 2.8 |
| 田尻町 | 田尻 | 29 | 4.3 | 7.4 | 27 | 3.8 | 10.0 | 30 | 3.4 |
| 岬町計 | | 124 | 18.6 | 11.4 | 140 | 19.7 | 15.2 | 165 | 19.0 |
| | 淡輪 | 31 | 4.6 | 11.4 | 35 | 4.9 | 31.4 | 51 | 5.9 |
| | 深日 | 32 | 4.8 | - | 32 | 4.5 | 3.2 | 31 | 3.6 |
| | 谷川 | 39 | 5.8 | 13.3 | 45 | 6.3 | 15.1 | 53 | 6.1 |
| | 小島 | 22 | 3.3 | 21.4 | 28 | 3.9 | 6.7 | 30 | 3.4 |

(3) 経営組織別経営体数

漁業経営体数を経営組織別にみると、個人経営体が634経営体（構成比94.9%）で前回に比べ51経営体減少し、団体経営体は34経営体（同5.0%）で7経営体増加している。

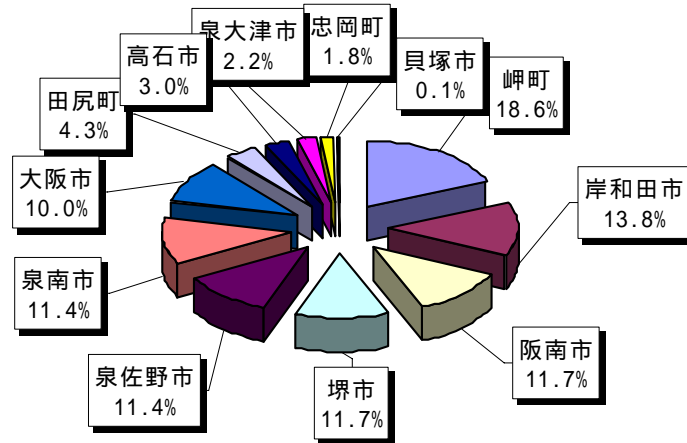
団体経営体の内訳は、共同経営が33経営体（構成比4.9%）、漁業生産組合が1経営体（同0.1%）となっている。（表3、図3参照）

表3 経営組織別経営体数の推移

| 調査年 | | 合計 | 個人経営体 | 団体経営体 | | | |
|-------|--------|-------|-------|-------|--------|--------|------|
| | | | | 会社 | 漁業協同組合 | 漁業生産組合 | 共同経営 |
| 昭和63年 | 経営体数 | 877 | 837 | - | - | 1 | 39 |
| | 構成比(%) | 100.0 | 95.4 | 0.0 | 0.0 | 0.1 | 4.4 |
| 平成5年 | 経営体数 | 835 | 796 | - | - | 1 | 38 |
| | 構成比(%) | 100.0 | 95.3 | 0.0 | 0.0 | 0.1 | 4.6 |
| 平成10年 | 経営体数 | 870 | 828 | - | - | 1 | 41 |
| | 構成比(%) | 100.0 | 95.2 | 0.0 | 0.0 | 0.1 | 4.7 |
| 平成15年 | 経営体数 | 712 | 685 | - | - | 1 | 26 |
| | 構成比(%) | 100.0 | 96.2 | 0.0 | 0.0 | 0.1 | 4.7 |
| 平成20年 | 経営体数 | 668 | 634 | - | - | 1 | 33 |
| | 構成比(%) | 100.0 | 94.9 | 0.0 | 0.0 | 0.1 | 4.9 |

図3 経営組織別経営体数の推移

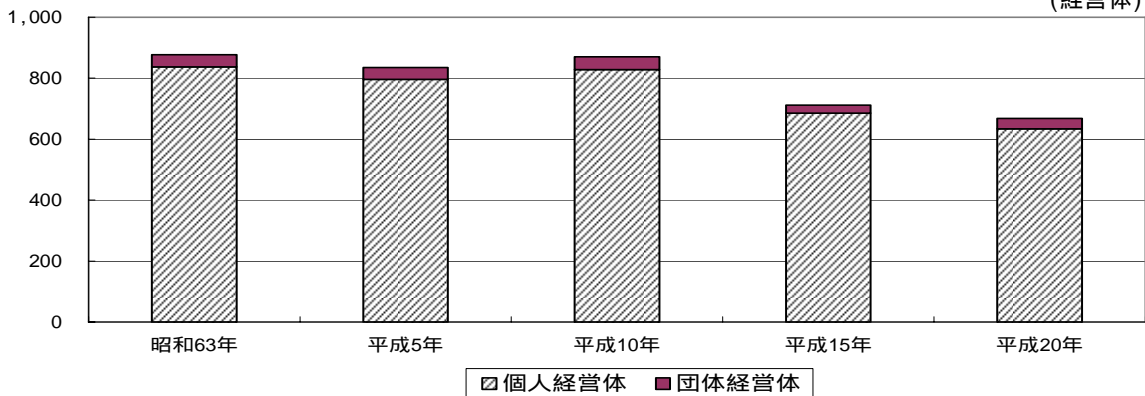

(4) 主とする漁業種類別経営体数と営んだ漁業種類別経営体数

主とする漁業種類別（販売金額第1位）に漁業経営体をみると、「その他の刺網」が226経営体（構成比33.8%）で最も多く、次いで「小型底びき網」の163経営体（同24.4%）、「その他の漁業」の121経営体（同18.1%）の順となっており、この3種類で全体の76.3%を占めている。これを前回と比べると「わかめ類養殖」、「中小型まき網」、「採貝・採藻」、「ひき縄釣」が増加となっているが、「のり類養殖」、「その他の釣」が減少となっている。

一方、営んだ漁業種類別にみると、総数989経営体のうち「その他の刺網」が306経営体（構成比30.9%）で最も多く、次いで「その他の漁業」が223経営体（同22.5%）、「小型底びき網」が175経営体（同17.7%）となっている。

なお、1経営体で複数の漁業を行っているケースがあるため、営んだ漁業種類別経営体数と主とする漁業種類別経営体数は異なる数値となる。（表4参照）

表4 主とする漁業種類別経営体数と営んだ漁業種類別経営体数

| 漁業種類 | 主とする漁業種類別経営体数 | | | | | | 営んだ漁業種類別経営体数 | | | | | |
|----------|---------------|--------|--------|-------|--------|--------|--------------|--------|--------|-------|--------|--|
| | 平成20年 | | | 平成15年 | | | 平成20年 | | | 平成15年 | | |
| | 経営体数 | 構成比(%) | 増減率(%) | 経営体数 | 構成比(%) | 増減率(%) | 経営体数 | 構成比(%) | 増減率(%) | 経営体数 | 構成比(%) | |
| 小型底びき網 | 163 | 24.4 | 8.4 | 178 | 25.0 | | 175 | 17.7 | 16.3 | 209 | 19.5 | |
| 船びき網 | 51 | 7.6 | 8.5 | 47 | 6.6 | | 55 | 5.6 | 7.8 | 51 | 4.8 | |
| 中小型まき網 | 4 | 0.6 | 100.0 | 2 | 0.3 | | 4 | 0.4 | 50.0 | 8 | 0.7 | |
| その他の刺網 | 226 | 33.8 | 8.5 | 247 | 34.7 | | 306 | 30.9 | 12.1 | 348 | 32.5 | |
| その他のほえ縄 | - | - | - | - | - | | 1 | 0.1 | 皆増 | - | - | |
| 小型定置網 | 15 | 2.2 | 25.0 | 20 | 2.8 | | 19 | 1.9 | 29.6 | 27 | 2.5 | |
| ひき縄釣 | 30 | 4.5 | 7.1 | 28 | 3.9 | | 81 | 8.2 | 6.9 | 87 | 8.1 | |
| その他の釣 | 33 | 4.9 | 31.3 | 48 | 6.7 | | 51 | 5.2 | 16.4 | 61 | 5.7 | |
| 潜水器漁業 | 7 | 1.0 | | - | - | | 15 | 1.5 | 皆増 | - | - | |
| 採貝・採藻 | 11 | 1.6 | 22.2 | 9 | 1.3 | | 19 | 1.9 | 111.1 | 9 | 0.8 | |
| その他の漁業 | 121 | 18.1 | 4.7 | 127 | 17.8 | | 223 | 22.5 | 7.9 | 242 | 22.6 | |
| ぶり類養殖 | - | - | 皆減 | 1 | 0.1 | | 1 | 0.1 | 0.0 | 1 | 0.1 | |
| まだい養殖 | - | - | - | - | - | | 1 | 0.1 | 0.0 | 1 | 0.1 | |
| こんぶ類養殖 | - | - | - | - | - | | 11 | 1.1 | 皆増 | - | - | |
| わかめ類養殖 | 5 | 0.7 | 400.0 | 1 | 0.1 | | 23 | 2.3 | 4.5 | 22 | 2.1 | |
| のり類養殖 | 2 | 0.3 | 50.0 | 4 | 0.6 | | 3 | 0.3 | 25.0 | 4 | 0.4 | |
| その他の魚類養殖 | - | - | - | - | - | | 1 | 0.1 | 皆増 | - | - | |
| 合計 | 668 | 100.0 | | 712 | 100.0 | | 989 | 100.0 | | 1,070 | 100.0 | |

大阪府におけるその他の刺網とはさわら流網、カニ建、シタ建等をいい、その他の漁業はアナゴ籠、タコ籠、カニ籠等をいう。

2 漁船

漁業経営体が調査期日前1年間に使用し、調査日現在も保有している漁船は984隻で、前回に比べ70隻(増減率6.6%)減少している。内訳をみると、無動力船が1隻(構成比0.1%)、船外機付船が128隻(同13.0%)、動力船が855隻(同86.9%)となっている。

さらに、動力船についてトン数階層別にみると、5トン以上10トン未満が424隻(同43.1%)で最も多く、次いで、1トン以上3トン未満が229隻(同23.3%)、3トン以上5トン未満が115隻(同11.7%)、10トン以上が53隻(同5.4%)、1トン未満が34隻(同3.5%)となっている。

また、動力船の総トン数は5280.3トンとなっており、前回に比べ280.9トン(増減率5.1%)減少しているが、1隻当たりの平均トン数は6.2トンで0.1トン(同2.1%)増加している。

(表5、図4参照)

表5 使用漁船の隻数・トン数の推移

| | 平成20年 | | | 平成15年 | | | 平成10年 | | | |
|--------|-------------|---------|--------|---------|--------|--------|---------|--------|--------|------|
| | 隻数、トン数 | 構成比(%) | 増減率(%) | 隻数、トン数 | 構成比(%) | 増減率(%) | 隻数、トン数 | 構成比(%) | 増減率(%) | |
| 漁船計 | 984 | 100.0 | 6.6 | 1,054 | 100.0 | 15.1 | 1,241 | 100.0 | 3.1 | |
| 無動力漁船 | 1 | 0.1 | 50.0 | 2 | 0.2 | 81.8 | 11 | 0.9 | 83.3 | |
| 船外機付漁船 | 128 | 13.0 | 3.8 | 133 | 12.6 | 3.9 | 128 | 10.3 | 27.3 | |
| 動力船計 | 855 | 86.9 | 7.0 | 919 | 87.2 | 16.6 | 1,102 | 88.8 | 0.3 | |
| 動力船 | 1トン未満 | 34 | 3.5 | 112.5 | 16 | 1.5 | 42.9 | 28 | 2.3 | 33.3 |
| | 1トン以上3トン未満 | 229 | 23.3 | 8.4 | 250 | 23.7 | 27.7 | 346 | 27.9 | 1.5 |
| | 3トン以上5トン未満 | 115 | 11.7 | 21.2 | 146 | 13.9 | 21.5 | 186 | 15.0 | 6.1 |
| | 5トン以上10トン未満 | 424 | 43.1 | 8.4 | 463 | 43.9 | 7.6 | 501 | 40.4 | 2.7 |
| | 10トン以上 | 53 | 5.4 | 20.5 | 44 | 4.2 | 7.3 | 41 | 3.3 | 19.6 |
| 動力船 | 総トン数 | 5,280.3 | | 5,561.2 | | 10.2 | 6,194.6 | | 0.9 | |
| 動力船 | 1隻当たりトン数 | 6.2 | | 6.1 | | 7.7 | 5.6 | | 1.2 | |

(注) 動力船の総トン数は、平成20年から小数点以下第1位までの調査となっている。

図4 使用漁船の隻数の推移

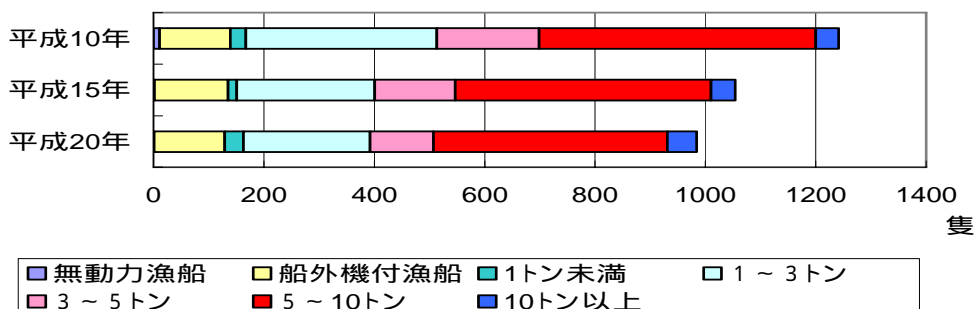

3 個人漁業経営体

(1) 専兼業別個人漁業経営体数

個人漁業経営体について専兼業別にみると、専業が 375 経営体で前回から 202 経営体（増減率 116.8%）増加しているのに対し、兼業は 259 経営体で 253 経営体（同 49.4%）減少している。兼業の内訳は、第 1 種兼業が 160 経営体、第 2 種兼業 99 経営体となっている。

また、構成比をみると、専業は 59.1%で前回から 33.8 ポイント上昇しているのに対し、第 1 種兼業は 25.2%で 18.4 ポイント、第 2 種兼業は 15.6%で 15.5 ポイントそれぞれ低下し、専業の割合が高くなっている。（表 6、図 5 参照）

表 6 専兼業別個人漁業経営体数

| 調査年 | 計 | | | 専業 | | | 兼業 | | | | | | | | |
|-------|------|--------|--------|------|--------|--------|------|--------|--------|-------|--------|--------|-------|--------|--------|
| | 経営体数 | 構成比(%) | 増減率(%) | 経営体数 | 構成比(%) | 増減率(%) | 計 | | | 第1種兼業 | | | 第2種兼業 | | |
| | | | | | | | 経営体数 | 構成比(%) | 増減率(%) | 経営体数 | 構成比(%) | 増減率(%) | 経営体数 | 構成比(%) | 増減率(%) |
| 平成10年 | 828 | 100.0 | 4.0 | 367 | 44.3 | 16.1 | 461 | 55.7 | 4.0 | 256 | 30.9 | 11.7 | 205 | 24.8 | 7.9 |
| 平成15年 | 685 | 100.0 | 17.3 | 173 | 25.3 | 52.9 | 512 | 74.7 | 11.1 | 299 | 43.6 | 16.8 | 213 | 31.1 | 3.9 |
| 平成20年 | 634 | 100.0 | 7.4 | 375 | 59.1 | 116.8 | 259 | 40.9 | 49.4 | 160 | 25.2 | 46.5 | 99 | 15.6 | 53.5 |

図 5 個人漁業経営体の専兼業別経営体数の推移

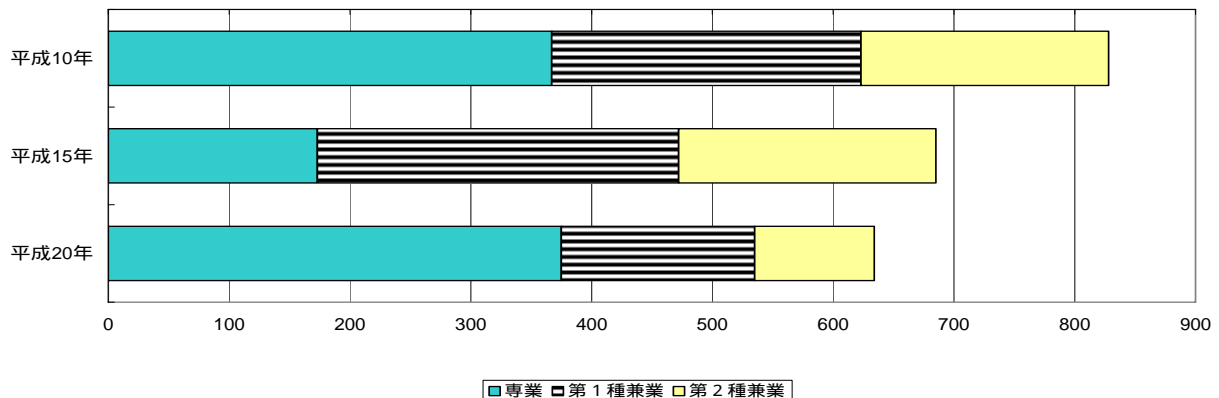

(2) 基幹的漁業従事者の性別・男子年齢階層別個人漁業経営体数

海上作業に従事した世帯員がいる 634 経営体を基幹的漁業従事者の性別でみると、男子が 629 経営体（構成比 99.2%）、女子が 5 経営体（同 0.8%）となっている。

また、基幹的漁業従事者の男子年齢階層別にみると、70 歳以上の漁業経営体が 171 経営体（同 27.0%）で最も多く、次いで、60 歳以上 69 歳以下の漁業経営体が 149 経営体（同 23.5%）で、この 2 階層で全体の過半数を占めている。また、40 歳以上の漁業経営体は 554 経営体（同 87.4%）となっている。

60 歳以上の割合は、平成 10 年が 46.6%、平成 15 年が 47.1%と増加傾向にあり、今回、初めて 50%を超えた。さらに 70 歳以上の経営体は、集計が行われ始めた平成 10 年は全体に占める割合が 13.7%であったが、平成 20 年は 27.0%と上昇している。（表 7、図 6 参照）

表 7 基幹的漁業従業者の性別・男子年齢階層別個人漁業経営体数の推移

| 調査年 | 計 | 海上作業に従事した世帯員がない経営体 | 海上作業に従事した世帯員がいる経営体 | | | | | | | | | |
|-------|----------------|--------------------|--------------------|-------|----------------|----------------|----------------|----------------|----------------|-------|------|-----|
| | | | 計 | 小計 | 男子 | | | | | | | 女子 |
| | | | | | 15歳以上 29歳以下 | 30歳以上 39歳以下 | 40歳以上 49歳以下 | 50歳以上 59歳以下 | 60歳以上 69歳以下 | 70歳以上 | | |
| 平成10年 | 経営体数 構成比(%) | 828 | 2 | 826 | 821 | 39 | 104 | 115 | 178 | 272 | 113 | 5 |
| | | | | 100.0 | 99.4 | 4.7 | 12.6 | 13.9 | 21.5 | 32.9 | 13.7 | 0.6 |
| 平成15年 | 経営体数 構成比(%) | 685 | 5 | 680 | 677 | 21 | 99 | 98 | 139 | 197 | 123 | 3 |
| | | | | 100.0 | 99.6 | 3.1 | 14.6 | 14.4 | 20.4 | 29.0 | 18.1 | 0.4 |
| 平成20年 | 経営体数 構成比(%) | 634 | - | 634 | 629 | 13 | 62 | 130 | 104 | 149 | 171 | 5 |
| | | | | 100.0 | 99.2 | 2.1 | 9.8 | 20.5 | 16.4 | 23.5 | 27.0 | 0.8 |

図6 基幹的漁業従事者の性別、年齢階層別経営体数構成比の推移

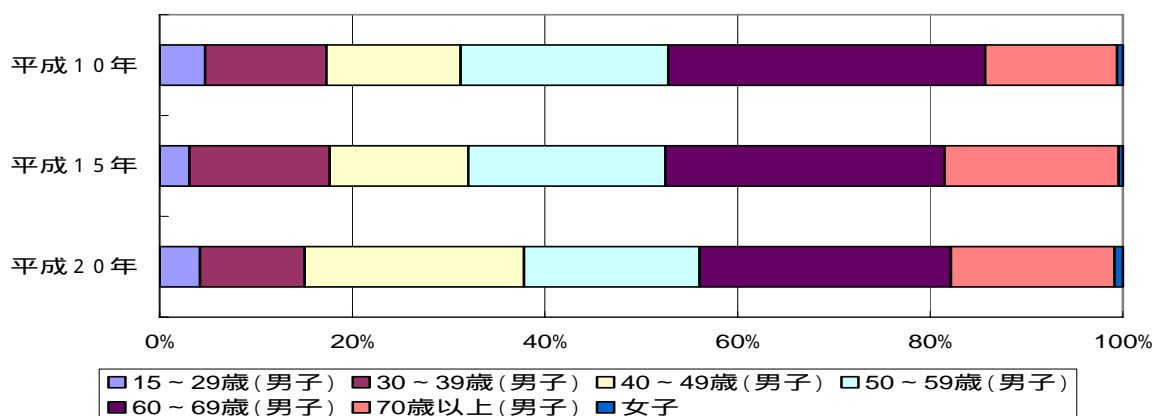

4 漁業就業者

漁業就業者数は1,089人で、前回に比べて175人(増減率 13.8%)減少している。

次に、漁業就業者の内訳を性別でみると、男子が1,038人(構成比95.3%)女子が51人(同4.7%)となっている。

さらに、男子について年齢階層別にみると、40歳以上49歳以下が224人(同20.6%)で最も多く、次いで、70歳以上が217人(同19.9%)、60歳以上69歳以下が213人(同19.6%)となっている。また、50歳以上の漁業就業者が52.7%と前回同様過半数を占めており、70歳以上の漁業就業者は、集計が行われ始めた平成10年は9.3%であったが、平成20年は19.9%と上昇している。(表8、図7参照)

表8 性別・男子年齢階層別漁業就業者数の推移

| 調査年 | 計 | 男子 | | | | | | | | 女子 |
|-------|-----------|-------|----------------|----------------|----------------|----------------|----------------|-------|------|------|
| | | 小計 | 15歳以上 29歳以下 | 30歳以上 39歳以下 | 40歳以上 49歳以下 | 50歳以上 59歳以下 | 60歳以上 69歳以下 | 70歳以上 | | |
| 平成10年 | 漁業就業者数(人) | 1,470 | 1,337 | 135 | 227 | 185 | 267 | 387 | 136 | 133 |
| | 構成比(%) | 100.0 | 91.0 | 9.2 | 15.4 | 12.6 | 18.2 | 26.3 | 9.3 | 9.0 |
| | 増減率(%) | 4.1 | 4.0 | 28.9 | 40.1 | 10.6 | 24.6 | - | - | 5.6 |
| 平成15年 | 漁業就業者数(人) | 1,264 | 1,168 | 112 | 218 | 162 | 208 | 304 | 164 | 96 |
| | 構成比(%) | 100.0 | 92.4 | 8.9 | 17.2 | 12.8 | 16.5 | 24.1 | 13.0 | 7.6 |
| | 増減率(%) | 14.0 | 12.6 | 17.0 | 4.0 | 12.4 | 22.1 | 21.4 | 20.6 | 27.8 |
| 平成20年 | 漁業就業者数(人) | 1,089 | 1,038 | 89 | 151 | 224 | 144 | 213 | 217 | 51 |
| | 構成比(%) | 100.0 | 95.3 | 8.2 | 13.9 | 20.6 | 13.2 | 19.6 | 19.9 | 4.7 |
| | 増減率(%) | 13.8 | 11.1 | 20.5 | 30.7 | 38.3 | 30.8 | 29.9 | 32.3 | 46.9 |

図7 性別・男子年齢階層別漁業就業者数の構成比の推移

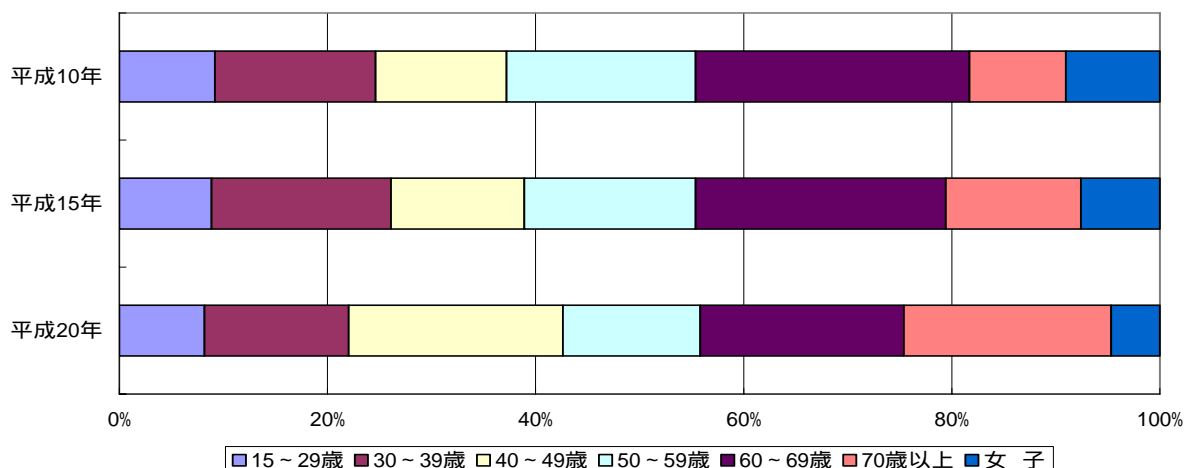

5 漁獲販売金額階層別経営体数

漁獲販売金額階層(10階層)別の漁業経営体数を見ると、100万円未満が190経営体(構成比28.4%)が最も多く、次いで100万円以上300万円未満が109経営体(同16.3%)、300万円以上500万円未満が87経営体(同13.0%)となっており、この3階層で過半数を占めている。(表9、図8参照)

表9 漁獲販売金額階層別経営体数

| | 計 | 販売金額なし | 100万円未満 | 100万円以上 300万円未満 | 300万円以上 500万円未満 | 500万円以上 800万円未満 | 800万円以上 1,000万円未満 | 1,000万円以上 1,500万円未満 | 1,500万円以上 2,000万円未満 | 2,000万円以上 5,000万円未満 | 5,000万円以上 1億円未満 | 1億円以上 |
|--------|-------|--------|---------|--------------------|--------------------|--------------------|----------------------|------------------------|------------------------|------------------------|--------------------|-------|
| 経営体数 | 668 | 32 | 190 | 109 | 87 | 84 | 58 | 46 | 19 | 31 | 8 | 4 |
| 構成比(%) | 100.0 | 4.8 | 28.4 | 16.3 | 13.0 | 12.6 | 8.7 | 6.9 | 2.8 | 4.6 | 1.2 | 0.6 |

図8 漁獲販売金額階層別経営体数

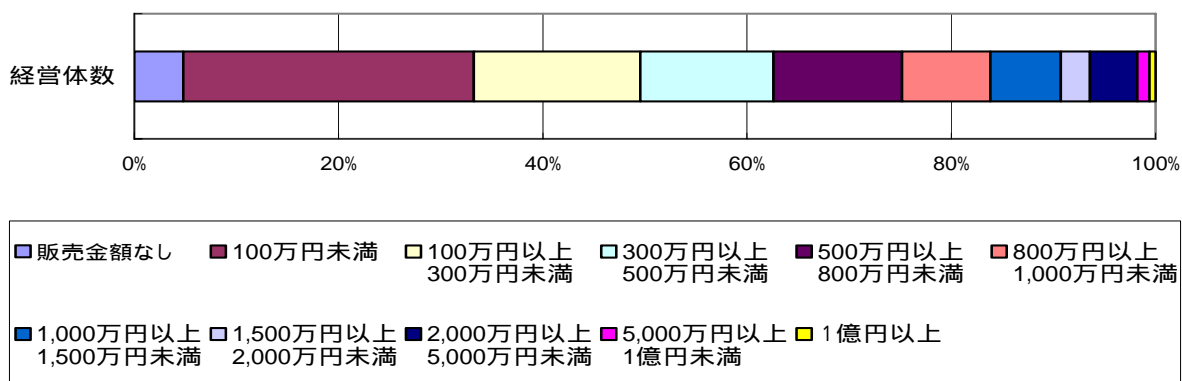

大阪府毎月推計人口

大阪府市区町村別世帯数および人口 (平成21年8月1日現在)

| 市区町村 | 世帯数 | 人口 | | | 市区町村 | 世帯数 | 人口 | | |
|-------|-----------|-----------|-----------|-----------|-------|---------|---------|---------|---------|
| | | 総数 | 男 | 女 | | | 総数 | 男 | 女 |
| 大阪府 | 3,819,620 | 8,839,216 | 4,279,931 | 4,559,285 | 岸和田市 | 76,295 | 199,489 | 95,723 | 103,766 |
| 市部 | 3,749,685 | 8,649,912 | 4,189,044 | 4,460,868 | 豊中市 | 167,028 | 388,402 | 185,666 | 202,736 |
| 郡部 | 69,935 | 189,304 | 90,887 | 98,417 | 吹田市 | 46,305 | 104,719 | 51,128 | 53,591 |
| 大阪府地域 | 1,303,454 | 2,660,946 | 1,297,397 | 1,363,549 | 泉大津市 | 154,922 | 355,237 | 172,611 | 182,626 |
| 北大阪地域 | 736,276 | 1,751,179 | 846,784 | 904,395 | 高槻市 | 31,105 | 77,467 | 37,177 | 40,290 |
| 三島地域 | 457,267 | 1,095,470 | 532,087 | 563,383 | 高貝塚市 | 143,851 | 353,896 | 170,169 | 183,727 |
| 豊能地域 | 279,009 | 655,709 | 314,697 | 341,012 | 守口市 | 33,465 | 90,645 | 43,712 | 46,933 |
| 東大阪地域 | 844,682 | 2,033,242 | 988,378 | 1,044,864 | 枚方市 | 65,297 | 146,724 | 71,255 | 75,469 |
| 北河内地域 | 486,647 | 1,181,163 | 574,674 | 606,489 | 枚方市 | 163,950 | 406,699 | 195,697 | 211,002 |
| 中河内地域 | 358,035 | 852,079 | 413,704 | 438,375 | 茨木市 | 112,149 | 273,777 | 133,289 | 140,488 |
| 南河内地域 | 246,400 | 637,721 | 303,425 | 334,296 | 八尾市 | 109,940 | 271,432 | 131,146 | 140,286 |
| 泉州地域 | 688,808 | 1,756,128 | 843,947 | 912,181 | 泉佐野市 | 39,030 | 100,110 | 47,846 | 52,264 |
| 泉北地域 | 470,436 | 1,174,007 | 564,755 | 609,252 | 富田林市 | 46,201 | 120,793 | 57,211 | 63,582 |
| 泉南地域 | 218,372 | 582,121 | 279,192 | 302,929 | 寝屋川市 | 98,938 | 238,542 | 116,450 | 122,092 |
| 大阪府 | 1,303,454 | 2,660,946 | 1,297,397 | 1,363,549 | 河内長野市 | 42,113 | 112,950 | 53,228 | 59,722 |
| 都島区 | 49,363 | 102,483 | 49,892 | 52,591 | 松原市 | 50,317 | 124,707 | 60,399 | 64,308 |
| 福島区 | 32,501 | 64,621 | 30,768 | 33,853 | 大和東市 | 50,949 | 125,608 | 62,179 | 63,429 |
| 此花区 | 29,381 | 64,968 | 31,504 | 33,464 | 和泉市 | 66,962 | 181,335 | 87,742 | 93,593 |
| 西区 | 47,435 | 79,715 | 37,953 | 41,762 | 箕面市 | 53,752 | 128,329 | 61,608 | 66,721 |
| 港区 | 39,430 | 83,771 | 40,982 | 42,789 | 柏原市 | 29,942 | 75,094 | 36,025 | 39,069 |
| 大正区 | 31,121 | 70,943 | 34,955 | 35,988 | 羽曳野市 | 45,036 | 117,596 | 55,836 | 61,760 |
| 天王寺区 | 33,649 | 68,029 | 31,676 | 36,353 | 門真市 | 56,509 | 128,401 | 63,241 | 65,160 |
| 浪速区 | 38,484 | 59,007 | 30,584 | 28,423 | 摂津市 | 35,084 | 83,580 | 42,154 | 41,426 |
| 西淀川区 | 42,465 | 96,382 | 47,683 | 48,699 | 高石市 | 23,200 | 59,939 | 28,706 | 31,233 |
| 東淀川区 | 92,314 | 177,733 | 88,528 | 89,205 | 藤井寺市 | 26,222 | 65,694 | 30,854 | 34,840 |
| 東成区 | 38,076 | 78,869 | 37,585 | 41,284 | 東大阪市 | 218,153 | 505,553 | 246,533 | 259,020 |
| 生野区 | 63,176 | 134,573 | 64,373 | 70,200 | 泉南市 | 22,713 | 64,645 | 31,073 | 33,572 |
| 旭区 | 44,314 | 93,347 | 44,892 | 48,455 | 四條畷市 | 22,171 | 57,353 | 28,244 | 29,109 |
| 城東区 | 75,352 | 165,462 | 79,285 | 86,177 | 交野市 | 28,833 | 77,836 | 37,608 | 40,228 |
| 阿倍野区 | 49,207 | 107,604 | 49,965 | 57,639 | 大阪狭山市 | 22,644 | 58,175 | 27,588 | 30,587 |
| 住吉区 | 73,693 | 156,600 | 73,505 | 83,095 | 阪南市 | 20,669 | 56,618 | 26,888 | 29,730 |
| 東住吉区 | 61,703 | 133,380 | 63,465 | 69,915 | 三島郡 | 11,261 | 28,980 | 13,864 | 15,116 |
| 西成区 | 74,880 | 129,756 | 76,915 | 82,841 | 島本町 | 11,261 | 28,980 | 13,864 | 15,116 |
| 淀川区 | 90,137 | 172,031 | 85,396 | 86,635 | 豊能郡 | 11,924 | 34,259 | 16,295 | 17,964 |
| 鶴見区 | 45,263 | 111,018 | 53,423 | 57,595 | 豊能町 | 7,981 | 22,373 | 10,589 | 11,784 |
| 住之江区 | 56,139 | 127,732 | 61,372 | 66,360 | 能勢町 | 3,943 | 11,886 | 5,706 | 6,180 |
| 平野区 | 87,442 | 200,505 | 95,489 | 105,016 | 泉北郡 | 6,683 | 17,645 | 8,469 | 9,176 |
| 北区 | 60,702 | 106,514 | 51,636 | 54,878 | 忠岡町 | 6,683 | 17,645 | 8,469 | 9,176 |
| 中央区 | 47,227 | 75,903 | 35,571 | 40,332 | 泉南郡 | 26,200 | 70,614 | 33,950 | 36,664 |
| 堺市 | 342,486 | 837,621 | 402,661 | 434,960 | 熊取町 | 16,127 | 45,039 | 21,938 | 23,101 |
| 堺区 | 65,832 | 147,224 | 73,028 | 74,196 | 田尻町 | 3,177 | 7,912 | 3,835 | 4,077 |
| 中区 | 46,775 | 122,024 | 59,206 | 62,818 | 岬町 | 6,896 | 17,663 | 8,177 | 9,486 |
| 東区 | 34,488 | 85,247 | 40,722 | 44,525 | 南河内郡 | 13,867 | 37,806 | 18,309 | 19,497 |
| 西区 | 53,545 | 133,622 | 64,587 | 69,035 | 太子町 | 4,991 | 14,312 | 7,030 | 7,282 |
| 南区 | 61,639 | 155,107 | 72,549 | 82,558 | 河南町 | 6,694 | 17,341 | 8,403 | 8,938 |
| 北区 | 66,288 | 155,204 | 73,625 | 81,579 | 千早赤阪村 | 2,182 | 6,153 | 2,876 | 3,277 |
| 美原区 | 13,919 | 39,193 | 18,944 | 20,249 | | | | | |

利用上の注意

この推計人口は、市町村からの報告による住民基本台帳登録者数および外国人登録者数の毎月の増減を平成17年国勢調査結果の人口に加減して算出したものである。

なお、大阪府及び堺市については、各市が行っている推計の世帯数・人口を用いた。

お問い合わせについては、大阪府総務部統計課人口・労働グループまで (06)6944-6629

府内ブロックの区分は次のとおり

大阪府地域.....大阪府

北大阪地域

三島地域.....吹田市、高槻市、茨木市、摂津市、島本町

豊能地域.....豊中市、池田市、箕面市、豊能町、能勢町

東大阪地域

北河内地域...守口市、枚方市、寝屋川市、大東市、

門真市、四條畷市、交野市

中河内地域...八尾市、柏原市、東大阪市

南河内地域.....富田林市、河内長野市、松原市、

羽曳野市、藤井寺市、大阪狭山市、

太子町、河南町、千早赤阪村

泉州地域

泉北地域.....堺市、泉大津市、和泉市、高石市、忠岡町

泉南地域.....岸和田市、貝塚市、泉佐野市、泉南市、

阪南市、熊取町、田尻町、岬町

消費者物価指数の動き

平成21年8月速報(平成17年=100)

| | 総 合 | 生 鮮 食 品 を 除 く 総 合 | 食 料 (酒 類 を 除 く) 及 び エ ネ ル ギ ー を 除 く 総 合 |
|-----------|-----------------------|-----------------------|--|
| | 99.6 | 99.5 | 97.9 |
| 前 月 比 | 0.2% 上昇 | 0.1% 下落 | 0.0% |
| 前 年 同 月 比 | 1.4% 下落 (4か月連続で下落) | 1.6% 下落 (4か月連続で下落) | 0.9% 下落 (5か月連続で下落) |

前月からの動き(大きく変動した10大費目とその下位中分類《 》)
 ○上昇したもの
 ・教養娯楽(+1.5%)《教養娯楽サービス(+2.2%)、教養娯楽用品(+1.1%)》
 下落したもの
 ・被服及び履物(-1.6%)《洋服(-2.5%)、履物類(-2.3%)》
 ・家具・家事用品(-1.6%)《寝具類(-6.1%)、家庭用耐久財(-3.2%)》
 ・光熱・水道(-1.0%)《ガス代(-2.0%)、他の光熱(-1.7%)》

前年同月との比較(大きく変動した10大費目とその下位中分類《 》)
 上昇したもの
 ・教育(+3.8%)《教科書・学習参考教材(+7.1%)、授業料等(+5.1%)》
 ・保健医療(+1.7%)《保健医療サービス(+3.4%)》
 下落したもの
 ・光熱・水道(-5.0%)《他の光熱(-44.4%)、ガス代(-7.0%)》
 ・家具・家事用品(-4.7%)《家庭用耐久財(-8.1%)、室内装備品(-7.8%)》
 ・交通・通信(-4.6%)《自動車等関係費(-9.0%)、交通(-1.0%)》

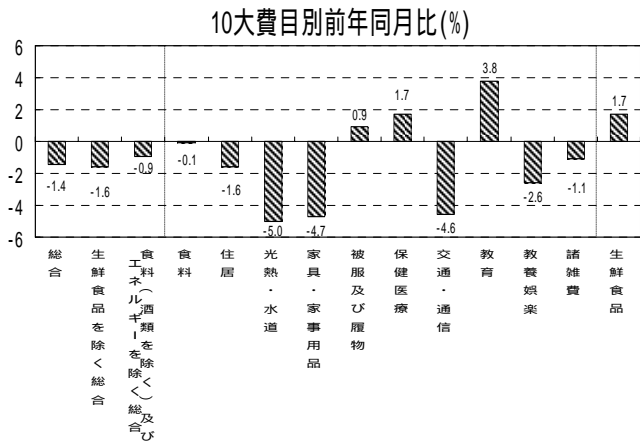
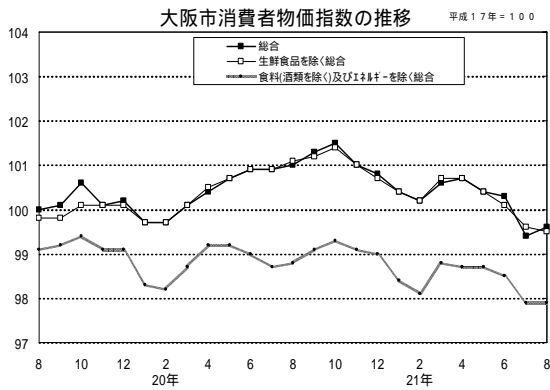

(平成17年=100)

大阪市の消費者物価指数

(総務省統計局)

| 年月 | 費目 | 総合 | 食料 | 住居 | 光熱・水道 | 家具・家事用品 | 被服及び履物 | 保健医療 | 交通・通信 | 教育 | 教養娯楽 | 諸雑費 |
|-------|-----|-------|-------|-------|-------|---------|--------|-------|-------|-------|------|-------|
| ウエイト | | 10000 | 2828 | 2148 | 697 | 306 | 433 | 466 | 1100 | 416 | 1018 | 589 |
| 平成18年 | | 100.1 | 101.0 | 100.1 | 101.4 | 97.3 | 100.4 | 98.6 | 99.3 | 100.4 | 98.2 | 101.2 |
| 19年 | | 100.0 | 100.9 | 99.5 | 101.8 | 96.8 | 101.5 | 98.9 | 99.3 | 101.3 | 96.7 | 102.4 |
| 20年 | | 100.7 | 102.8 | 98.6 | 105.5 | 97.1 | 101.8 | 99.6 | 100.4 | 102.2 | 95.8 | 102.1 |
| 平成20年 | 8月 | 101.0 | 103.0 | 98.5 | 107.0 | 97.1 | 96.3 | 99.5 | 102.7 | 102.4 | 97.5 | 101.8 |
| | 9月 | 101.3 | 103.8 | 98.1 | 106.8 | 98.5 | 105.1 | 99.7 | 101.8 | 102.4 | 96.3 | 101.8 |
| | 10月 | 101.5 | 104.2 | 98.6 | 107.4 | 97.5 | 105.7 | 99.8 | 100.6 | 102.4 | 96.2 | 102.8 |
| | 11月 | 101.0 | 103.5 | 98.5 | 106.6 | 97.4 | 106.1 | 99.6 | 98.8 | 102.4 | 95.5 | 102.6 |
| | 12月 | 100.8 | 103.8 | 98.3 | 106.4 | 96.9 | 106.0 | 99.5 | 97.7 | 102.4 | 95.1 | 102.4 |
| 平成21年 | 1月 | 100.4 | 103.6 | 98.2 | 109.4 | 97.8 | 96.1 | 101.4 | 97.0 | 102.4 | 93.9 | 102.8 |
| | 2月 | 100.2 | 103.1 | 98.1 | 109.4 | 96.8 | 96.6 | 101.1 | 97.2 | 102.6 | 93.4 | 101.7 |
| | 3月 | 100.6 | 102.8 | 98.5 | 109.4 | 96.5 | 103.2 | 101.1 | 97.5 | 102.6 | 94.2 | 101.5 |
| | 4月 | 100.7 | 103.5 | 97.8 | 109.7 | 96.5 | 105.0 | 100.7 | 97.3 | 106.3 | 94.0 | 100.8 |
| | 5月 | 100.4 | 103.5 | 97.8 | 105.7 | 95.2 | 105.0 | 100.9 | 97.4 | 106.3 | 93.9 | 100.9 |
| | 6月 | 100.3 | 103.5 | 97.8 | 104.1 | 95.5 | 104.1 | 100.9 | 97.6 | 106.3 | 93.5 | 100.7 |
| | 7月 | 99.4 | 102.3 | 96.9 | 102.7 | 94.0 | 98.8 | 101.2 | 98.0 | 106.3 | 93.6 | 100.7 |
| | 8月 | 99.6 | 102.9 | 96.9 | 101.7 | 92.5 | 97.2 | 101.2 | 98.0 | 106.3 | 95.0 | 100.7 |

(注)1 ラスバイレス型によって算出

2 ウエイトは平成17年平均の家計調査品目分類の消費支出額に基づいて算出

3 平成21年8月は大阪府統計課調(中旬速報値)

物 価

| 費目 | 平成21年 8月 | 平成21年 7月 | 平成20年 8月 | 前月比 (%) | 前年同月比 (%) | 費目 | 平成21年 8月 | 平成21年 7月 | 平成20年 8月 | 前月比 (%) | 前年同月比 (%) |
|--------------|-------------|-------------|-------------|------------|--------------|---------------|-------------|-------------|-------------|------------|--------------|
| 総合 | 99.6 | 99.4 | 101.0 | 0.2 | -1.4 | 保健医療 | 101.2 | 101.2 | 99.5 | 0.0 | 1.7 |
| 食料 | 102.9 | 102.3 | 103.0 | 0.6 | -0.1 | *1医薬品 | 96.6 | 96.5 | 97.5 | 0.1 | -0.9 |
| 穀類 | 103.2 | 104.1 | 102.7 | -0.9 | 0.5 | 保健医療用品・器具 | 93.5 | 93.4 | 94.9 | 0.1 | -1.5 |
| 魚介類 | 98.6 | 101.7 | 102.7 | -3.0 | -4.0 | 保健医療サービス | 105.2 | 105.2 | 101.7 | 0.0 | 3.4 |
| 肉類 | 102.2 | 101.8 | 108.2 | 0.4 | -5.5 | 交通・通信 | 98.0 | 98.0 | 102.7 | 0.0 | -4.6 |
| 乳卵類 | 105.5 | 104.2 | 105.0 | 1.2 | 0.5 | 交通 | 100.2 | 99.5 | 101.2 | 0.7 | -1.0 |
| 野菜・海藻 | 105.7 | 98.4 | 96.8 | 7.4 | 9.2 | 自動車等関係費 | 99.5 | 99.5 | 109.4 | 0.0 | -9.0 |
| 果物 | 98.0 | 95.1 | 105.0 | 3.0 | -6.7 | 通信 | 94.4 | 94.9 | 95.1 | -0.5 | -0.7 |
| 油脂・調味料 | 105.0 | 104.6 | 106.2 | 0.4 | -1.1 | 教育 | 106.3 | 106.3 | 102.4 | 0.0 | 3.8 |
| 菓子類 | 110.6 | 110.6 | 107.6 | 0.0 | 2.8 | 授業料等 | 107.6 | 107.6 | 102.4 | 0.0 | 5.1 |
| 調理食品 | 102.7 | 102.5 | 103.1 | 0.2 | -0.4 | 教科書・学習参考教材 | 108.8 | 108.8 | 101.6 | 0.0 | 7.1 |
| 飲料 | 92.5 | 92.6 | 96.6 | -0.1 | -4.2 | 補習教育 | 102.9 | 102.9 | 102.7 | 0.0 | 0.2 |
| 酒類 | 97.9 | 99.4 | 100.7 | -1.5 | -2.8 | 教養娯楽 | 95.0 | 93.6 | 97.5 | 1.5 | -2.6 |
| 外食 | 104.5 | 104.6 | 103.7 | -0.1 | 0.8 | 教養娯楽用耐久財 | 46.7 | 46.8 | 56.9 | -0.2 | -17.9 |
| 住居 | 96.9 | 96.9 | 98.5 | 0.0 | -1.6 | 教養娯楽用品 | 97.3 | 96.2 | 96.9 | 1.1 | 0.4 |
| 家賃 | 96.7 | 96.7 | 98.3 | 0.0 | -1.6 | 書籍・他の印刷物 | 101.2 | 101.1 | 101.0 | 0.1 | 0.2 |
| 設備修繕・維持 | 100.1 | 100.0 | 101.2 | 0.1 | -1.1 | 教養娯楽サービス | 102.7 | 100.5 | 105.4 | 2.2 | -2.6 |
| 光熱・水道 | 101.7 | 102.7 | 107.0 | -1.0 | -5.0 | 諸雑費 | 100.7 | 100.7 | 101.8 | 0.0 | -1.1 |
| 電気代 | 99.1 | 99.7 | 102.4 | -0.6 | -3.2 | 理美容サービス | 94.0 | 93.3 | 94.2 | 0.8 | -0.2 |
| ガス代 | 106.1 | 108.3 | 114.1 | -2.0 | -7.0 | 理美容用品 | 96.8 | 97.3 | 99.2 | -0.5 | -2.4 |
| 他の光熱 | 110.0 | 111.9 | 197.8 | -1.7 | -44.4 | 身の回り用品 | 110.0 | 110.2 | 114.0 | -0.2 | -3.5 |
| 上下水道料 | 100.0 | 100.0 | 100.0 | 0.0 | 0.0 | たばこ | 109.2 | 109.2 | 109.2 | 0.0 | 0.0 |
| 家具・家事用品 | 92.5 | 94.0 | 97.1 | -1.6 | -4.7 | 他の諸雑費 | 101.4 | 101.4 | 101.2 | 0.0 | 0.2 |
| 家庭用耐久財 | 80.9 | 83.6 | 88.0 | -3.2 | -8.1 | 生鮮食品 | 100.1 | 96.3 | 98.4 | 3.9 | 1.7 |
| 室内装備品 | 90.6 | 91.8 | 98.3 | -1.3 | -7.8 | 生鮮魚介 | 94.0 | 99.1 | 101.0 | -5.1 | -6.9 |
| 寝具類 | 97.8 | 104.2 | 105.9 | -6.1 | -7.6 | 生鮮野菜 | 106.1 | 94.7 | 93.2 | 12.0 | 13.8 |
| 家事雑貨 | 96.4 | 97.1 | 100.1 | -0.7 | -3.7 | 生鮮果物 | 97.8 | 94.8 | 105.2 | 3.2 | -7.0 |
| 家事用消耗品 | 104.3 | 103.9 | 104.4 | 0.4 | -0.1 | 生鮮食品を除く総合 | 99.5 | 99.6 | 101.1 | -0.1 | -1.6 |
| 家事サービス | 95.4 | 95.4 | 98.5 | 0.0 | -3.1 | 生鮮食品を除く食料 | 103.5 | 103.5 | 104.0 | 0.0 | -0.5 |
| 被服及び履物 | 97.2 | 98.8 | 96.3 | -1.6 | 0.9 | *2 帰属を除く総合 | 100.1 | 99.9 | 101.4 | 0.2 | -1.3 |
| 衣料 | 95.1 | 97.3 | 93.6 | -2.3 | 1.6 | *3 帰属を生鮮除く | 100.1 | 100.1 | 101.6 | 0.0 | -1.5 |
| 和服 | 103.8 | 103.8 | 104.9 | 0.0 | -1.0 | エネルギー | 101.6 | 102.7 | 114.5 | -1.1 | -11.3 |
| 洋服 | 94.2 | 96.6 | 92.4 | -2.5 | 1.9 | *4 食料とエネルギー除く | 97.9 | 97.9 | 98.8 | 0.0 | -0.9 |
| シャツ・セーター・下着類 | 98.0 | 99.4 | 95.3 | -1.4 | 2.8 | 教育関係費 | 106.3 | 106.3 | 102.5 | 0.0 | 3.7 |
| シャツ・セーター類 | 98.4 | 99.5 | 93.9 | -1.1 | 4.8 | 教養娯楽関係費 | 95.5 | 94.1 | 97.9 | 1.5 | -2.5 |
| 下着類 | 97.3 | 99.1 | 98.4 | -1.8 | -1.1 | 情報通信関係費 | 95.4 | 95.9 | 96.1 | -0.5 | -0.7 |
| 履物類 | 100.4 | 102.8 | 103.5 | -2.3 | -3.0 | | | | | | |
| 他の被服類 | 96.2 | 96.4 | 99.2 | -0.2 | -3.0 | | | | | | |
| 被服関連サービス | 104.0 | 104.0 | 103.6 | 0.0 | 0.4 | | | | | | |

(注) *1医薬品・健康保持用摂取品
 *2持家の帰属家賃を除く総合
 *3持家の帰属家賃及び生鮮食品を除く総合
 *4食料(酒類を除く)及びエネルギーを除く総合
 ラスバイレズ式によって算出。平成21年8月は大阪府統計課調(中旬速報値)

| 年 月 | 総合 | 食料 | 住居 | 光熱・水道 | 家具・家事用品 | 被服及び履物 | 保健医療 | 交通・通信 | 教育 | 教養娯楽 | 諸雑費 | 持家の帰属家賃を除く総合 | 生鮮食品 | 生鮮食品を除く総合 |
|----------|-------|-------|-------|-------|---------|--------|------|-------|-------|------|-------|--------------|-------|-----------|
| 平成18年 | 100.3 | 100.5 | 100.0 | 103.6 | 97.9 | 100.8 | 99.4 | 100.3 | 100.7 | 98.5 | 100.9 | 100.3 | 104.3 | 100.1 |
| 19年 | 100.3 | 100.8 | 99.8 | 104.4 | 96.3 | 101.4 | 99.7 | 100.4 | 101.4 | 97.2 | 101.7 | 100.4 | 105.0 | 100.1 |
| 20年 | 101.7 | 103.4 | 100.0 | 110.7 | 96.0 | 101.9 | 99.4 | 102.4 | 102.1 | 96.7 | 102.1 | 102.0 | 104.6 | 101.6 |
| 平成20年 8月 | 102.7 | 104.3 | 100.0 | 114.3 | 95.7 | 97.9 | 99.3 | 106.4 | 102.3 | 98.6 | 102.2 | 103.2 | 105.3 | 102.6 |
| 9月 | 102.7 | 104.5 | 100.0 | 113.8 | 96.1 | 104.3 | 99.5 | 104.6 | 102.2 | 97.4 | 102.2 | 103.2 | 105.6 | 102.6 |
| 10月 | 102.6 | 105.0 | 100.0 | 113.3 | 96.4 | 105.5 | 99.4 | 102.8 | 102.3 | 97.2 | 102.2 | 103.1 | 106.4 | 102.4 |
| 11月 | 101.7 | 104.3 | 100.0 | 110.9 | 96.3 | 106.0 | 99.2 | 99.4 | 102.3 | 96.2 | 102.2 | 102.0 | 102.1 | 101.6 |
| 12月 | 101.3 | 104.5 | 100.0 | 109.0 | 96.1 | 105.6 | 99.1 | 97.4 | 102.3 | 96.3 | 101.9 | 101.5 | 104.2 | 101.1 |
| 平成21年 1月 | 100.7 | 104.9 | 99.9 | 110.5 | 96.2 | 97.1 | 99.8 | 96.0 | 102.3 | 94.7 | 101.9 | 100.9 | 106.7 | 100.5 |
| 2月 | 100.4 | 104.0 | 99.8 | 110.4 | 95.8 | 95.3 | 99.6 | 96.4 | 102.7 | 94.4 | 101.9 | 100.6 | 101.9 | 100.4 |
| 3月 | 100.7 | 104.3 | 99.8 | 109.8 | 95.2 | 98.9 | 99.7 | 96.9 | 102.5 | 95.1 | 101.7 | 100.9 | 102.1 | 100.7 |
| 4月 | 100.8 | 104.2 | 99.8 | 109.4 | 95.1 | 102.9 | 99.2 | 96.8 | 103.1 | 94.5 | 101.8 | 101.0 | 103.0 | 100.7 |
| 5月 | 100.6 | 104.3 | 99.8 | 106.3 | 94.6 | 103.7 | 99.3 | 97.0 | 103.2 | 94.5 | 101.7 | 100.8 | 104.5 | 100.5 |
| 6月 | 100.4 | 103.8 | 99.8 | 105.3 | 94.3 | 103.2 | 99.1 | 97.5 | 103.2 | 94.1 | 101.7 | 100.6 | 102.6 | 100.3 |
| 7月 | 100.1 | 103.1 | 99.8 | 104.4 | 93.4 | 98.9 | 99.4 | 98.1 | 103.2 | 94.3 | 101.5 | 100.2 | 99.2 | 100.1 |

ラスバイレズ型によって算出

| 年 月 | 総合 | | | | | | | 食料 | | | | | | | | |
|----------|-------|-------|-------|-------|-------|-------|-------|-------|-------|-------|-------|-------|-------|-------|-------|-------|
| | 都市 | 札幌市 | 東京都区部 | 横浜市 | 名古屋市 | 京都市 | 神戸市 | 福岡市 | 都市 | 札幌市 | 東京都区部 | 横浜市 | 名古屋市 | 京都市 | 神戸市 | 福岡市 |
| 平成18年 | 100.2 | 100.1 | 100.4 | 100.2 | 99.9 | 100.0 | 100.1 | 100.2 | 100.4 | 100.9 | 100.4 | 100.9 | 100.4 | 100.9 | 101.0 | 100.2 |
| 19年 | 100.1 | 100.2 | 100.7 | 100.5 | 99.9 | 99.9 | 100.0 | 100.0 | 99.4 | 100.6 | 101.1 | 100.7 | 101.0 | 101.0 | 101.1 | 100.6 |
| 20年 | 102.1 | 101.2 | 102.0 | 101.7 | 100.9 | 100.9 | 101.0 | 101.0 | 102.5 | 102.7 | 103.7 | 103.2 | 103.7 | 103.4 | 102.5 | |
| 平成20年 8月 | 103.6 | 101.6 | 102.7 | 102.8 | 101.6 | 101.5 | 102.0 | 102.0 | 103.1 | 103.0 | 104.4 | 104.6 | 104.7 | 103.6 | 103.1 | |
| 9月 | 103.1 | 101.9 | 102.7 | 102.9 | 101.8 | 101.8 | 101.8 | 101.8 | 102.1 | 103.6 | 104.6 | 105.0 | 105.4 | 104.8 | 103.1 | |
| 10月 | 102.7 | 101.8 | 102.6 | 102.8 | 102.0 | 101.8 | 101.7 | 101.7 | 102.5 | 103.7 | 105.2 | 104.8 | 106.0 | 105.0 | 103.7 | |
| 11月 | 101.6 | 101.4 | 102.0 | 102.1 | 101.5 | 101.3 | 101.0 | 101.0 | 102.2 | 103.2 | 104.4 | 104.3 | 105.0 | 105.0 | 103.0 | |
| 12月 | 101.3 | 101.3 | 101.9 | 101.8 | 101.2 | 101.0 | 100.6 | 100.6 | 104.0 | 103.4 | 104.5 | 104.2 | 105.1 | 104.4 | 103.3 | |
| 平成21年 1月 | 100.8 | 100.7 | 101.2 | 101.3 | 100.4 | 100.2 | 100.1 | 100.1 | 105.2 | 103.5 | 104.7 | 104.1 | 104.4 | 104.4 | 103.7 | |
| 2月 | 100.4 | 100.4 | 101.1 | 100.8 | 100.2 | 99.7 | 99.6 | 99.6 | 104.2 | 102.7 | 104.0 | 103.0 | 103.6 | 102.8 | 102.5 | |
| 3月 | 100.6 | 100.7 | 101.6 | 101.3 | 100.5 | 100.1 | 99.8 | 99.8 | 103.6 | 103.2 | 104.6 | 103.7 | 103.4 | 103.3 | 102.1 | |
| 4月 | 99.9 | 100.7 | 101.5 | 101.7 | 100.5 | 100.6 | 100.2 | 100.2 | 102.7 | 103.0 | 104.2 | 103.9 | 103.1 | 103.7 | 102.9 | |
| 5月 | 99.5 | 100.5 | 101.3 | 101.3 | 100.3 | 100.4 | 100.0 | 100.0 | 102.8 | 103.2 | 104.3 | 103.9 | 102.9 | 103.5 | 102.6 | |
| 6月 | 99.5 | 100.1 | 101.0 | 101.2 | 100.0 | 99.9 | 99.7 | 99.7 | 103.0 | 102.7 | 103.8 | 103.8 | 102.2 | 102.8 | 102.2 | |
| 7月 | 98.9 | 99.7 | 100.7 | 100.6 | 99.5 | 99.5 | 99.5 | 99.5 | 101.7 | 101.9 | 103.4 | 102.9 | 101.6 | 102.1 | 101.6 | |

小売価格の動き

主要調査品目の小売価格（大阪市）

（単位：円）

| 品 目 | 銘 柄 | 単 位 | 平成21年 5月 | 平成21年 6月 | 平成21年 7月 |
|-----------|-----|------|-------------|-------------|-------------|
| （食料） | | | | | |
| うるち | 米 | 1袋 | 2,637 | 2,669 | 2,637 |
| うるち | 米 | 1袋 | 2,212 | 2,220 | 2,220 |
| 食 | ン | 1kg | 528 | 522 | 516 |
| ま | ろ | 100g | 406 | 404 | 395 |
| さ | け | 100g | 213 | 222 | 208 |
| ぶ | り | 100g | 240 | 242 | 253 |
| い | か | 100g | 99 | 102 | 97 |
| え | び | 100g | 192 | 193 | 187 |
| 牛 | 肉 | 100g | 837 | 797 | 829 |
| 豚 | 肉 | 100g | 247 | 247 | 246 |
| 鶏 | 肉 | 100g | 155 | 155 | 153 |
| ソ | ー | 100g | 174 | 172 | 191 |
| 牛 | 乳 | 1本 | 230 | 230 | 230 |
| ヨ | ー | 1個 | 38 | 39 | 36 |
| 鶏 | 卵 | 1パック | 191 | 188 | 188 |
| キ | ャ | 1kg | 240 | 170 | 153 |
| は | く | 1kg | 227 | 199 | 173 |
| ば | れ | 1kg | 310 | 317 | 357 |
| だ | い | 1kg | 158 | 161 | 164 |
| た | ま | 1kg | 215 | 219 | 224 |
| ト | マ | 1kg | 622 | 573 | 550 |
| 豆 | 腐 | 100g | 32 | 33 | 33 |
| 梅 | 干 | 100g | 226 | 220 | 220 |
| レ | モ | 1kg | 472 | 494 | 464 |
| オ | レ | 1kg | 378 | 386 | 386 |
| バ | ナ | 1kg | 307 | 306 | 294 |
| 食 | 油 | 1本 | 390 | 392 | 390 |
| し | ョ | 1本 | 278 | 278 | 278 |
| マ | ヨ | 1本 | 326 | 326 | 301 |
| ア | イ | 1個 | 268 | 268 | 268 |
| う | な | 100g | 724 | 689 | 762 |
| 緑 | 茶 | 100g | 476 | 476 | 476 |
| 果 | 飲 | 1本 | 200 | 196 | 196 |
| ビ | ル | 1パック | 1,265 | 1,265 | 1,265 |
| 発 | 泡 | 1パック | 857 | 857 | 857 |
| （光熱・水道） | | | | | |
| 灯 | 油 | 18 | 1,257 | 1,265 | 1,294 |
| （家具・家事用品） | | | | | |
| ティ | シ | 1パック | 317 | 317 | 299 |
| トイ | レ | 1パック | 362 | 366 | 366 |
| 洗 | 濯 | 1箱 | 355 | 361 | 351 |
| （被服及び履物） | | | | | |
| 婦 | 人 | 1本 | 9,925 | 9,724 | 9,382 |
| 男 | 児 | 1本 | 3,076 | 2,945 | 2,277 |
| 男 | 子 | 1枚 | 767 | 767 | 767 |
| 婦 | 人 | 1足 | 634 | 634 | 546 |
| （保健・医療） | | | | | |
| 感 | 冒 | 1箱 | 1,461 | 1,509 | 1,503 |
| ビ | タ | 1箱 | 2,033 | 2,033 | 2,043 |
| 紙 | お | 1袋 | 1,479 | 1,461 | 1,461 |
| （交通・通信） | | | | | |
| 自 | 動 | 1 | 117 | 123 | 126 |
| （諸雑費） | | | | | |
| シ | ャ | 1袋 | 128 | 125 | 125 |
| 歯 | 磨 | 1本 | 184 | 178 | 178 |

（注）総務省統計局「小売物価統計調査報告」より転載
価格は消費税込みの調査価格を単純算術平均により算出

賃金、労働時間及び雇用の動き

毎月勤労統計調査地方調査 平成21年6月分

6月の概要（事業所規模5人以上）

1. 賃金の動き

現金給与総額は 488,116 円で前年同月比 1.4%の減少となった。このうち、定期給与は 287,772 円（前年同月比 0.7%減）で、特別給与は 200,344 円となっている。

また、定期給与のうち、基本給を中心とした所定内給与は 271,739 円（前年同月比 0.3%増）、残業手当等の超過給与は 16,033 円となっている。

実質賃金は、前年同月比 0.7%の減少となっている。

現金給与総額の前年同月比を産業別にみると、「複合サービス事業」の 48.3%増をはじめ、7 産業が増加となっているほか、「飲食店、宿泊業」の 22.7%減をはじめ、6 産業が減少となっている。

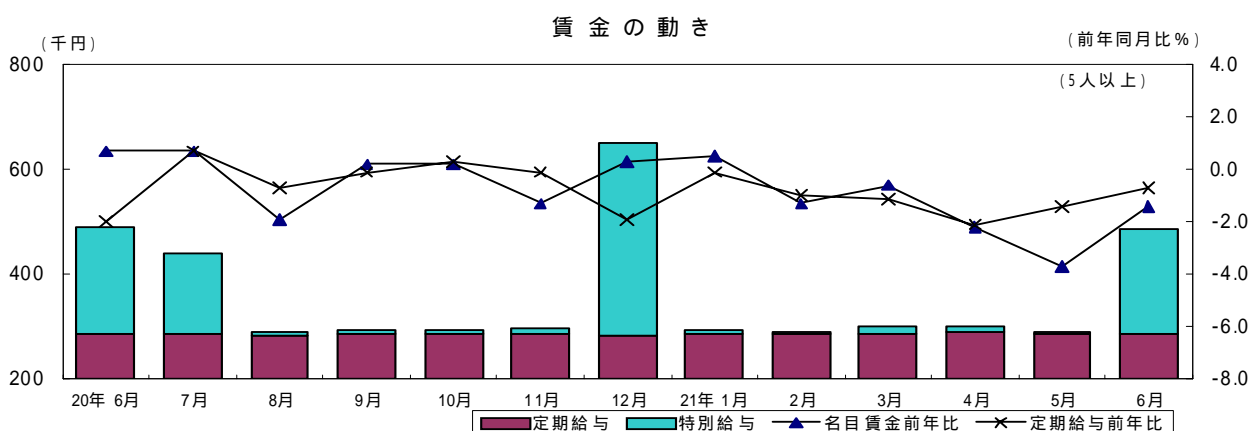

2. 労働時間の動き

総実労働時間は 151.5 時間で、前年同月比 1.8%の減少となった。これを産業別にみると、「複合サービス事業」の 15.0%の増加をはじめ 6 産業が増加となっているほか、「飲食店、宿泊業」の 7.8%の減少をはじめ 6 産業で減少、「運輸業」で増減なしとなっている。

所定内労働時間は 143.4 時間（前年同月比 0.6%減）、所定外労働時間は 8.1 時間（前年同月比 20.0%減）となっている。

出勤日数は 20.0 日で前年同月と比べ増減なしとなった。産業別では、「教育、学習支援業」の 2.0 日増をはじめ、7 産業が増加となっているほか、「不動産業」の 0.6 日減をはじめ 6 産業で減少となっている。

「製造業」の総実労働時間は 162.3 時間（前年同月比 5.1%減）、所定外労働時間は 8.1 時間（前年同月比 39.2%減）となっている。

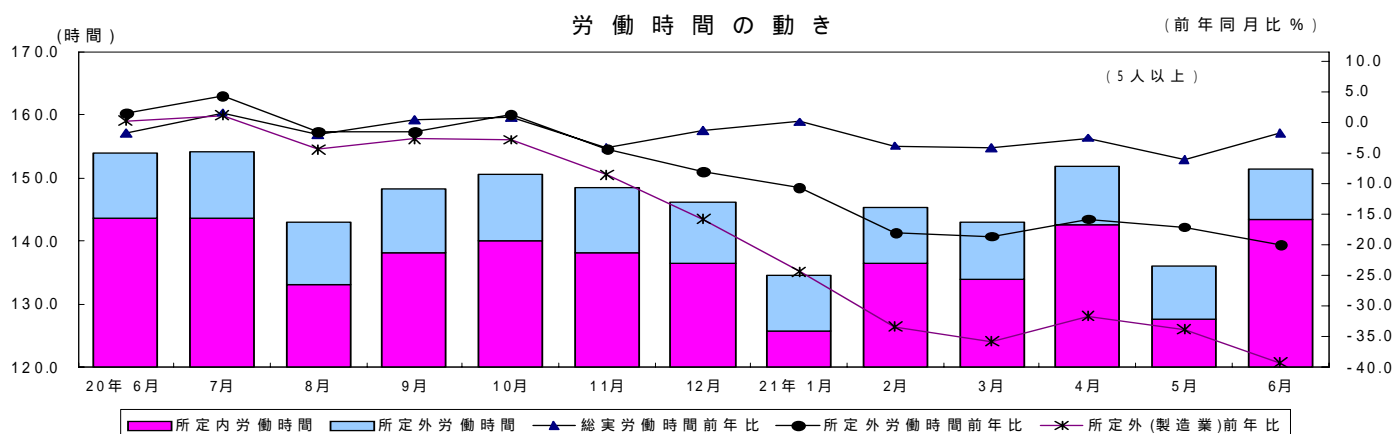

3. 雇用の動き

常用労働者の雇用指数は 99.9 で、前年同月比 1.2% の減少となった。これを産業別にみると、「医療、福祉」の 3.6% 増をはじめ、4 産業が増加となっているほか、「複合サービス事業」の 9.9% 減をはじめ 9 産業で減少となっている。

常用労働者に占めるパートタイム労働者比率は 24.9% となり、前年同月と比較して 1.1% の減少となった。

労働異動は、入職率 1.72%、離職率 1.76% で 0.04 ポイントの離職超過となっている。産業別では、「サービス業」の 0.96 ポイントの入職超過をはじめ、5 産業で入職超過となっているほか、「建設業」、「金融・保険業」の 1.16 ポイントの離職超過をはじめ、8 産業で離職超過となっている。

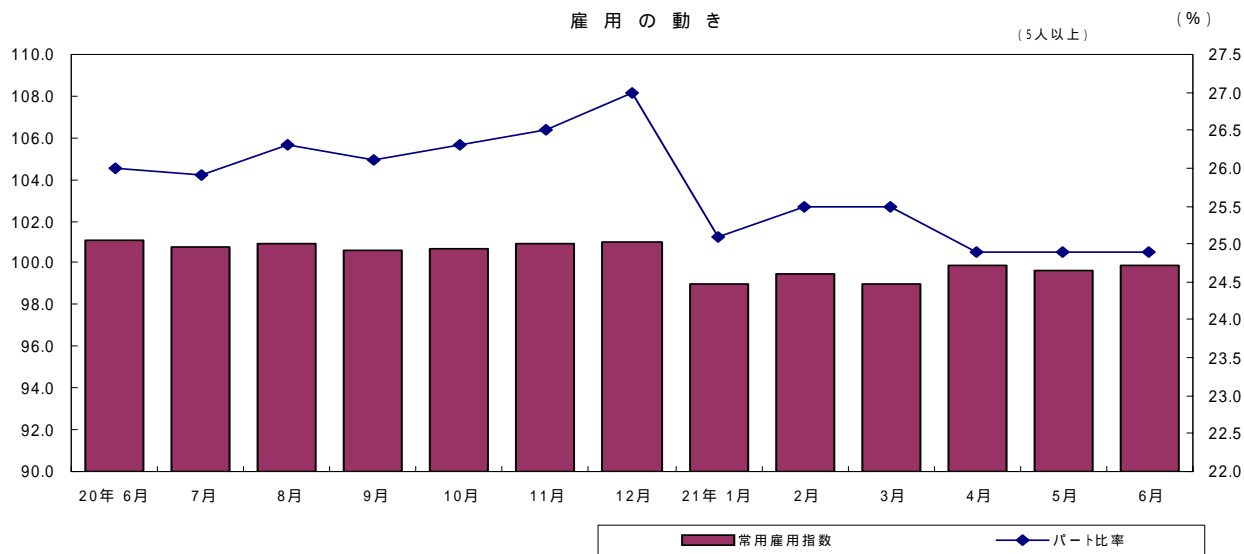

4. 就業形態別賃金、労働時間及び雇用

賃金、労働時間及び雇用を就業形態別（一般労働者とパートタイム労働者）にみると、現金給与総額では、一般労働者が 616,085 円、パートタイム労働者が 101,732 円となっている。

一方、総実労働時間では一般労働者が 170.6 時間、パートタイム労働者が 93.6 時間となっている。

また、常用労働者数は、一般労働者が 2,323,040 人、パートタイム労働者が 770,265 人となっている。

労働異動は、一般労働者では入職率 1.15%、離職率 1.25% で 0.10 ポイントの離職超過、パートタイム労働者では、入職率 3.44%、離職率 3.30% で 0.14 ポイントの入職超過となっている。

大阪府の労働指標

(指数:平成17年=100)

(事業所規模5人以上) (大阪府統計課)

| 年 月 | 賃 金(現金給与総額) | | | | 労 働 時 間 | | | | | | 常用雇用 | | | | | |
|-------------|-------------|---------|-------|-------|---------|-------|-------|-------|------|-------|-------|-------|-------|-------|-------|-------|
| | 名 目 | | 実 質 | | 総 実 | | 所 定 外 | | | | | | | | | |
| | 産業計 | | 製造業 | 産業計 | 産業計 | | 産業計 | | 製造業 | | 産業計 | 製造業 | | | | |
| | 実額 | 指数 | 指数 | 指数 | 実数 | 指数 | 実数 | 指数 | 実数 | 指数 | 指数 | 指数 | | | | |
| 平成 16 年平均 | 円 | 359,553 | 100.1 | 99.0 | 99.2 | 時間 | 150.8 | 101.4 | 時間 | 9.7 | 104.0 | 時間 | 12.0 | 100.0 | 101.1 | 101.1 |
| 17 | 361,226 | 100.0 | 100.0 | 100.0 | 149.9 | 100.0 | 9.7 | 100.0 | 11.9 | 100.0 | 100.0 | 100.0 | 100.0 | 100.0 | 100.0 | 100.0 |
| 18 | 363,017 | 100.4 | 99.9 | 100.4 | 150.2 | 100.1 | 9.9 | 101.7 | 13.3 | 111.6 | 100.0 | 100.8 | 100.0 | 100.8 | 100.8 | |
| 19 | 355,529 | 99.8 | 98.8 | 99.8 | 149.3 | 101.0 | 10.2 | 110.6 | 13.2 | 115.0 | 99.9 | 101.3 | 99.9 | 101.3 | 101.3 | |
| 20 | 353,783 | 99.9 | 98.3 | 98.9 | 148.1 | 100.4 | 10.3 | 111.4 | 12.7 | 112.4 | 100.6 | 102.9 | 100.6 | 102.9 | 102.9 | |
| 平成 20 年 6 月 | 490,167 | 138.5 | 134.1 | 136.7 | 153.9 | 104.3 | 10.2 | 110.0 | 13.1 | 115.8 | 101.1 | 103.2 | 101.1 | 103.2 | 103.2 | |
| 7 | 440,857 | 124.6 | 134.7 | 123.1 | 154.2 | 104.6 | 10.5 | 113.1 | 13.1 | 115.9 | 100.8 | 102.8 | 100.8 | 102.8 | 102.8 | |
| 8 | 290,406 | 82.1 | 79.8 | 81.0 | 142.9 | 96.9 | 9.8 | 105.6 | 11.9 | 105.4 | 100.9 | 102.9 | 100.9 | 102.9 | 102.9 | |
| 9 | 293,665 | 83.1 | 79.2 | 81.6 | 148.2 | 100.5 | 10.1 | 108.8 | 12.6 | 111.7 | 100.6 | 103.1 | 100.6 | 103.1 | 103.1 | |
| 10 | 292,832 | 82.8 | 80.1 | 81.2 | 150.6 | 102.2 | 10.5 | 113.0 | 12.7 | 112.6 | 100.7 | 103.3 | 100.7 | 103.3 | 103.3 | |
| 11 | 298,978 | 84.7 | 80.4 | 83.5 | 148.4 | 100.7 | 10.2 | 109.8 | 12.2 | 108.4 | 100.9 | 103.6 | 100.9 | 103.6 | 103.6 | |
| 12 | 650,958 | 184.5 | 190.8 | 182.3 | 146.2 | 99.2 | 9.8 | 105.4 | 10.9 | 96.9 | 101.0 | 103.4 | 101.0 | 103.4 | 103.4 | |
| 平成 21 年 1 月 | 291,826 | 81.7 | 79.1 | 81.1 | 134.5 | 90.9 | 8.8 | 95.7 | 8.8 | 76.5 | 99.0 | 101.1 | 99.0 | 101.1 | 101.1 | |
| 2 | 290,420 | 81.3 | 78.0 | 80.9 | 145.3 | 98.2 | 8.8 | 95.7 | 9.3 | 80.9 | 99.5 | 100.7 | 99.5 | 100.7 | 100.7 | |
| 3 | 301,452 | 84.4 | 77.3 | 83.7 | 142.9 | 96.6 | 8.9 | 96.7 | 9.3 | 80.9 | 99.0 | 99.8 | 99.0 | 99.8 | 99.8 | |
| 4 | 299,852 | 83.9 | 79.7 | 82.9 | 151.8 | 102.6 | 9.2 | 100.0 | 9.5 | 82.6 | 99.9 | 101.6 | 99.9 | 101.6 | 101.6 | |
| 5 | 289,895 | 81.1 | 76.3 | 80.4 | 136.1 | 92.0 | 8.4 | 91.3 | 8.6 | 74.8 | 99.6 | 100.5 | 99.6 | 100.5 | 100.5 | |
| 6 | 488,116 | 136.6 | 121.3 | 135.7 | 151.5 | 102.4 | 8.1 | 88.0 | 8.1 | 70.4 | 99.9 | 101.1 | 99.9 | 101.1 | 101.1 | |
| 年 月 | 前 年 比 | | | | | | | | | | | | | | | |
| 平成 16 年平均 | % | % | % | % | % | % | % | % | % | % | % | % | | | | |
| 17 | 2.3 | 1.8 | 2.4 | 0.1 | 2.2 | 1.6 | 0.7 | 1.1 | 0.1 | 1.1 | 1.1 | 1.1 | | | | |
| 18 | 0.1 | 1.1 | 0.8 | 1.3 | 3.8 | 0.0 | 1.1 | 1.1 | 0.0 | 1.1 | 1.1 | 1.1 | | | | |
| 19 | 0.4 | 0.1 | 0.4 | 0.2 | 1.7 | 11.6 | 0.0 | 0.8 | 0.2 | 11.6 | 0.0 | 0.8 | | | | |
| 20 | 0.6 | 1.1 | 0.6 | 0.9 | 8.8 | 3.0 | 0.1 | 0.5 | 0.9 | 8.8 | 3.0 | 0.5 | | | | |
| 20 | 0.1 | 0.5 | 0.9 | 0.6 | 0.7 | 2.3 | 0.7 | 1.6 | 0.6 | 0.7 | 2.3 | 1.6 | | | | |
| 年 月 | 前 年 同 月 比 | | | | | | | | | | | | | | | |
| 平成 20 年 6 月 | 0.7 | 2.7 | 0.6 | 1.7 | 1.5 | 0.3 | 0.9 | 1.2 | 0.7 | 2.7 | 0.6 | 1.2 | | | | |
| 7 | 0.7 | 2.4 | 0.8 | 1.6 | 4.3 | 1.1 | 0.1 | 0.7 | 0.7 | 2.4 | 0.8 | 0.7 | | | | |
| 8 | 1.9 | 3.2 | 3.2 | 2.0 | 1.5 | 4.4 | 0.5 | 0.9 | 1.9 | 3.2 | 3.2 | 0.9 | | | | |
| 9 | 0.2 | 0.5 | 1.3 | 0.5 | 1.5 | 2.7 | 0.3 | 0.8 | 0.2 | 0.5 | 1.3 | 0.8 | | | | |
| 10 | 0.2 | 1.1 | 1.0 | 0.9 | 1.3 | 2.8 | 0.8 | 1.6 | 0.2 | 1.1 | 1.0 | 1.6 | | | | |
| 11 | 1.3 | 1.3 | 2.3 | 4.1 | 4.3 | 8.5 | 0.9 | 1.7 | 1.3 | 1.3 | 2.3 | 1.7 | | | | |
| 12 | 0.3 | 1.7 | 0.5 | 1.3 | 8.0 | 15.8 | 1.0 | 1.5 | 0.3 | 1.7 | 0.5 | 1.5 | | | | |
| 平成 21 年 1 月 | 0.5 | 1.8 | 0.4 | 0.1 | 10.6 | 24.4 | 0.7 | 1.0 | 0.5 | 1.8 | 0.4 | 1.0 | | | | |
| 2 | 1.3 | 2.0 | 2.1 | 3.8 | 18.0 | 33.4 | 0.3 | 1.3 | 1.3 | 2.0 | 2.1 | 1.3 | | | | |
| 3 | 0.6 | 4.0 | 1.1 | 4.1 | 18.6 | 35.8 | 0.3 | 1.6 | 0.6 | 4.0 | 1.1 | 1.6 | | | | |
| 4 | 2.2 | 3.0 | 2.7 | 2.5 | 15.8 | 31.6 | 0.9 | 1.6 | 2.2 | 3.0 | 2.7 | 1.6 | | | | |
| 5 | 3.7 | 5.0 | 3.6 | 6.0 | 17.1 | 33.8 | 1.4 | 2.8 | 3.7 | 5.0 | 3.6 | 2.8 | | | | |
| 6 | 1.4 | 9.5 | 0.7 | 1.8 | 20.0 | 39.2 | 1.2 | 2.0 | 1.4 | 9.5 | 0.7 | 2.0 | | | | |

[注] 実質賃金指数 = 名目賃金指数 ÷ 消費者物価指数 × 100
 消費者物価指数(持家の帰属家賃を除く総合指数)は総務省統計局調べの大阪府分である。

労働

産業別賃金

[平成21年6月・5人以上]

(単位：円、%)

| 産 業 | 現金給与総額 | | | 定期給与 | | | 所定内給与 | | | 超過給与 | 特別給与 |
|---------------|-----------|-------|-----------|---------|-----|-----------|---------|-----|-----------|--------|---------|
| | 実 額 | 前月比 | 前年 同月比 | 実 額 | 前月比 | 前年 同月比 | 実 額 | 前月比 | 前年 同月比 | | |
| | | | | | | | | | | | |
| 調査産業計 | 488,116 | 68.4 | 1.4 | 287,772 | 0.5 | 0.7 | 271,739 | 0.9 | 0.3 | 16,033 | 200,344 |
| 建設業 | 630,499 | 69.9 | 14.9 | 374,603 | 1.6 | 3.5 | 356,146 | 2.0 | 5.2 | 18,457 | 255,896 |
| 製造業 | 488,451 | 59.0 | 9.5 | 308,787 | 1.6 | 3.2 | 291,605 | 2.1 | 0.2 | 17,182 | 179,664 |
| 電気・ガス・熱供給・水道業 | 1,216,315 | 180.3 | 3.0 | 435,462 | 1.8 | 0.8 | 390,797 | 2.2 | 2.5 | 44,665 | 780,853 |
| 情報通信業 | 837,573 | 114.6 | 4.5 | 387,012 | 1.0 | 2.8 | 352,957 | 1.0 | 3.6 | 34,055 | 450,561 |
| 運輸業 | 418,130 | 35.4 | 3.8 | 308,005 | 0.1 | 1.4 | 273,406 | 0.2 | 2.1 | 34,599 | 110,125 |
| 卸売・小売業 | 418,796 | 54.6 | 8.0 | 263,768 | 0.4 | 4.8 | 253,847 | 0.3 | 4.6 | 9,921 | 155,028 |
| 金融・保険業 | 830,321 | 119.9 | 5.9 | 358,692 | 1.8 | 1.7 | 337,491 | 1.0 | 1.2 | 21,201 | 471,629 |
| 不動産業 | 619,311 | 79.8 | 0.5 | 339,743 | 0.6 | 6.0 | 318,127 | 0.5 | 7.3 | 21,616 | 279,568 |
| 飲食店、宿泊業 | 140,132 | 18.6 | 22.7 | 115,823 | 2.1 | 10.9 | 112,945 | 1.9 | 9.5 | 2,878 | 24,309 |
| 医療、福祉 | 415,701 | 60.3 | 13.0 | 259,710 | 0.5 | 5.3 | 247,701 | 1.4 | 6.9 | 12,009 | 155,991 |
| 教育、学習支援業 | 693,866 | 121.6 | 4.5 | 307,539 | 1.3 | 2.5 | 300,998 | 1.3 | 1.4 | 6,541 | 386,327 |
| 複合サービス事業 | 1,083,056 | 188.8 | 48.3 | 371,863 | 1.4 | 31.5 | 348,946 | 2.1 | 31.9 | 22,917 | 711,193 |
| サービス業 | 461,660 | 68.7 | 10.0 | 274,818 | 1.4 | 1.6 | 257,821 | 1.6 | 1.1 | 16,997 | 186,842 |

産業別労働時間

[平成21年6月・5人以上]

(単位：時間、%、日)

| 産 業 | 総実労働時間 | | | 所定内労働時間 | | | 所定外労働時間 | | | 出勤日数 | | |
|---------------|--------|------|-----------|---------|------|-----------|---------|------|-----------|------|-----|-----------|
| | 実 数 | 前月比 | 前年 同月比 | 実 数 | 前月比 | 前年 同月比 | 実 数 | 前月比 | 前年 同月比 | 実 数 | 前月差 | 前年 同月差 |
| | | | | | | | | | | | | |
| 調査産業計 | 151.5 | 11.3 | 1.8 | 143.4 | 12.3 | 0.6 | 8.1 | 3.6 | 20.0 | 20.0 | 2.1 | 0.0 |
| 建設業 | 180.7 | 19.7 | 0.3 | 169.7 | 21.1 | 1.2 | 11.0 | 3.9 | 10.7 | 22.0 | 3.8 | 0.4 |
| 製造業 | 162.3 | 17.5 | 5.1 | 154.2 | 19.1 | 2.2 | 8.1 | 5.9 | 39.2 | 20.4 | 3.2 | 0.5 |
| 電気・ガス・熱供給・水道業 | 164.3 | 19.2 | 6.3 | 152.7 | 22.7 | 6.2 | 11.6 | 12.7 | 8.8 | 20.6 | 4.0 | 1.4 |
| 情報通信業 | 163.8 | 4.9 | 0.3 | 148.2 | 4.9 | 0.5 | 15.6 | 5.4 | 2.5 | 19.9 | 0.9 | 0.1 |
| 運輸業 | 166.4 | 6.3 | 0.0 | 148.9 | 7.3 | 0.5 | 17.5 | 1.7 | 2.1 | 20.5 | 1.3 | 0.3 |
| 卸売・小売業 | 148.0 | 8.6 | 3.4 | 142.4 | 9.1 | 2.4 | 5.6 | 3.5 | 23.3 | 20.4 | 1.7 | 0.2 |
| 金融・保険業 | 151.0 | 6.5 | 1.6 | 140.0 | 8.3 | 0.1 | 11.0 | 12.0 | 18.5 | 19.6 | 1.6 | 0.2 |
| 不動産業 | 166.8 | 8.2 | 6.9 | 155.9 | 10.5 | 4.1 | 10.9 | 16.8 | 36.7 | 21.0 | 1.8 | 0.6 |
| 飲食店、宿泊業 | 98.0 | 1.3 | 7.8 | 95.8 | 1.0 | 6.4 | 2.2 | 8.4 | 43.2 | 16.1 | 0.0 | 0.5 |
| 医療、福祉 | 135.5 | 10.4 | 3.9 | 132.1 | 11.2 | 5.1 | 3.4 | 12.8 | 31.8 | 19.2 | 1.8 | 0.3 |
| 教育、学習支援業 | 135.6 | 15.7 | 5.9 | 132.0 | 16.0 | 7.5 | 3.6 | 9.1 | 23.6 | 19.0 | 2.6 | 2.0 |
| 複合サービス事業 | 165.8 | 20.9 | 15.0 | 156.3 | 21.9 | 14.6 | 9.5 | 5.6 | 26.2 | 20.0 | 3.5 | 1.2 |
| サービス業 | 151.8 | 9.2 | 0.6 | 141.7 | 10.4 | 0.4 | 10.1 | 3.8 | 2.9 | 20.0 | 1.9 | 0.1 |

産業別雇用

[平成21年6月・5人以上]

(単位：人、%)

| 産 業 | 常 用 労 働 者 | | | | | 労 働 異 動 | | | |
|---------------|-----------|-------|-----|-----------|-----------|---------|-------|-----------------|-------|
| | 実 数 | 指 数 | 前月比 | 前年 同月比 | パート 比率 | 入 職 率 | 離 職 率 | 超 過 率 (ポイント) | |
| | | | | | | | | 入 職 率 | 離 職 率 |
| 調査産業計 | 3,093,305 | 99.9 | 0.3 | 1.2 | 24.9 | 1.72 | 1.76 | | 0.04 |
| 建設業 | 199,623 | 96.0 | 1.1 | 2.5 | 2.9 | 0.66 | 1.82 | | 1.16 |
| 製造業 | 733,039 | 101.1 | 0.6 | 2.0 | 14.7 | 1.03 | 1.06 | | 0.03 |
| 電気・ガス・熱供給・水道業 | 19,972 | 104.6 | 0.3 | 3.0 | 4.6 | 1.29 | 1.55 | | 0.26 |
| 情報通信業 | 106,306 | 92.1 | 0.5 | 2.4 | 6.6 | 1.35 | 1.86 | | 0.51 |
| 運輸業 | 206,139 | 94.6 | 1.0 | 0.3 | 18.4 | 1.40 | 2.36 | | 0.96 |
| 卸売・小売業 | 661,473 | 100.1 | 0.0 | 0.3 | 30.9 | 1.19 | 1.25 | | 0.06 |
| 金融・保険業 | 101,148 | 105.8 | 1.2 | 3.4 | 12.8 | 0.94 | 2.10 | | 1.16 |
| 不動産業 | 43,579 | 101.1 | 0.5 | 5.0 | 13.1 | 2.94 | 2.46 | | 0.48 |
| 飲食店、宿泊業 | 212,761 | 103.4 | 1.0 | 0.4 | 77.0 | 3.55 | 4.44 | | 0.89 |
| 医療、福祉 | 251,461 | 107.4 | 0.8 | 3.6 | 27.8 | 2.67 | 1.87 | | 0.80 |
| 教育、学習支援業 | 123,142 | 99.5 | 1.0 | 2.0 | 31.2 | 1.83 | 0.88 | | 0.95 |
| 複合サービス事業 | 28,865 | 87.5 | 0.2 | 9.9 | 8.9 | 1.07 | 0.81 | | 0.26 |
| サービス業 | 405,752 | 97.8 | 2.5 | 4.5 | 27.8 | 3.18 | 2.22 | | 0.96 |

(注) 1. 入(離)職率 = $\frac{\text{当月増加(減少)労働者数}}{\text{前月末労働者数}} \times 100$

2. 超過率 = 入職率 - 離職率

3. パート比率(文章中のパートタイム労働者比率)は、常用労働者に占めるパートタイム労働者の比率

就業形態別賃金、労働時間、雇用

[平成21年6月・5人以上]

(単位：円、時間、人、%)

| 産 業 | 現金給与総額 | | 総実労働時間 | | 常用労働者数 | | 労 働 異 動 | | | |
|--------|---------|-----------|--------|-----------|-----------|-----------|---------|-------|-------|-------|
| | 一般労働者 | パートタイム労働者 | 一般労働者 | パートタイム労働者 | 一般労働者 | パートタイム労働者 | 入 職 率 | 離 職 率 | 入 職 率 | 離 職 率 |
| | | 労働者 | | 労働者 | | 労働者 | | | | |
| 調査産業計 | 616,085 | 101,732 | 170.6 | 93.6 | 2,323,040 | 770,265 | 1.15 | 1.25 | 3.44 | 3.30 |
| 製造業 | 550,232 | 130,489 | 168.6 | 124.9 | 625,273 | 107,766 | 0.92 | 0.93 | 1.67 | 1.79 |
| 卸売・小売業 | 563,466 | 95,338 | 169.9 | 99.2 | 456,828 | 204,645 | 0.57 | 0.72 | 2.58 | 2.41 |
| サービス業 | 598,413 | 108,679 | 172.8 | 97.6 | 292,934 | 112,818 | 2.65 | 1.35 | 4.54 | 4.45 |

大阪の工業動向

平成21年6月分速報

工業生産・出荷・在庫指数の動き(平成17年=100)

生産指数は74.5(前月比2.1%低下)となった。業種別(寄与率順)にみると、一般機械工業(前月比9.7%)、金属製品工業(同4.9%)など12業種が低下した。

出荷指数は73.7(前月比2.6%低下)となった。業種別(寄与率順)にみると、一般機械工業(前月比11.1%)、石油・石炭製品工業(同5.3%)など14業種が低下した。

在庫指数は91.8(前月比1.0%低下)となった。業種別(寄与率順)にみると、石油・石炭製品工業(前月比28.5%)、鉄鋼業(同2.7%)など13業種が低下した。

製造工業指数の推移(季節調整済指数平成17年=100)

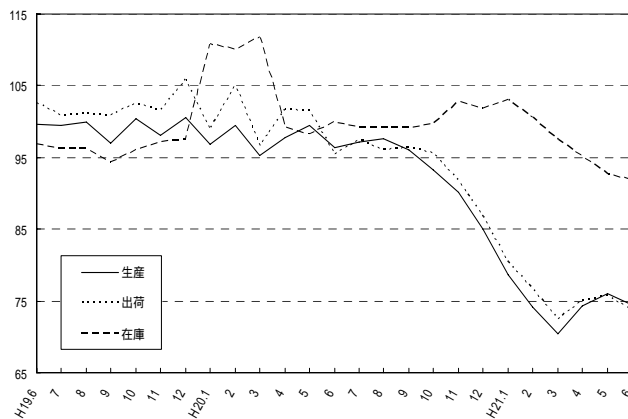

生産指数 対前年同月比の推移(%)

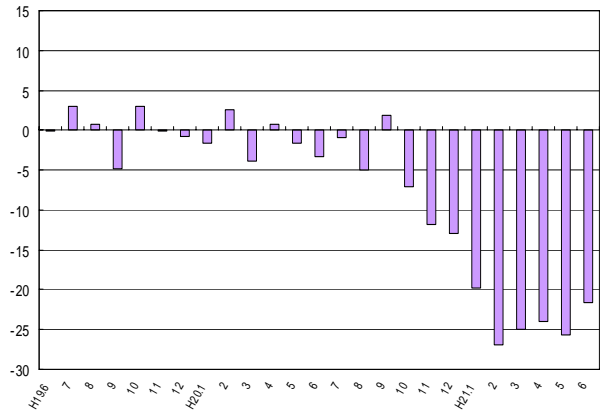

業種別、特殊分類別工業生産指数

(平成17年=100)

(大阪府統計課)

| | 業 種 別 | | | | | | | | | | | | | |
|---------------|----------|----------|-------|--------|--------|---------|--------|-------------|----------------|--------|-----------|--------|---------|-------|
| | 製造工業 | 鉄鋼業 | 非鉄金属 | 金属製品 | 一般機械 | 電気機械 | 情報通信機械 | 電子部品・デバイス | 輸送機械 | 精密機械 | 窯業・土石製品 | 化学 | 石油・石炭製品 | |
| ウエイト | 10000.0 | 608.8 | 174.2 | 1149.7 | 1764.0 | 814.4 | 453.8 | 220.3 | 488.8 | 69.2 | 183.9 | 2032.5 | 141.3 | |
| 年 月 | | | | | | | | | | | | | | |
| 平成18年 | 98.5 | 103.1 | 101.2 | 99.3 | 101.0 | 102.3 | 111.6 | 104.3 | 100.0 | 94.8 | 104.1 | 88.3 | 95.2 | |
| 平成19年 | 99.0 | 106.4 | 99.9 | 98.8 | 103.8 | 93.9 | 124.9 | 125.4 | 98.3 | 105.3 | 95.3 | 87.5 | 92.5 | |
| 平成20年 | 95.3 | 104.7 | 95.5 | 97.1 | 99.7 | 89.1 | 121.5 | 109.3 | 94.4 | 101.2 | 97.5 | 84.1 | 96.5 | |
| 原 指 数 | 平成20年12月 | 88.7 | 76.8 | 71.1 | 99.4 | 87.0 | 84.2 | 129.6 | 83.9 | 76.8 | 99.1 | 87.5 | 81.1 | 107.4 |
| | 平成21年1月 | 72.4 | 62.8 | 54.1 | 80.1 | 74.1 | 65.0 | 63.5 | 74.9 | 62.4 | 75.8 | 70.2 | 68.6 | 98.1 |
| | 2月 | 71.3 | 56.4 | 51.2 | 78.9 | 72.9 | 60.9 | 83.5 | 24.4 | 67.7 | 82.4 | 74.7 | 65.3 | 97.5 |
| | 3月 | 77.0 | 54.3 | 49.9 | 100.6 | 81.2 | 59.2 | 85.7 | 27.9 | 63.8 | 105.5 | 81.5 | 71.9 | 84.6 |
| | 4月 | 75.1 | 57.7 | 62.5 | 79.6 | 58.1 | 80.5 | 95.5 | 29.3 | 52.3 | 70.8 | 82.0 | 81.8 | 88.4 |
| | 5月 | 70.9 | 57.4 | 59.1 | 82.3 | 55.8 | 69.4 | 100.8 | 31.7 | 48.0 | 52.2 | 75.3 | 73.1 | 93.9 |
| 6月 | 77.0 | 65.0 | 69.8 | 84.7 | 59.0 | 82.0 | 105.2 | 36.0 | 53.3 | 80.5 | 83.1 | 81.8 | 75.8 | |
| 季 節 調 整 済 指 数 | 平成20年12月 | 85.0 | 75.8 | 72.1 | 100.2 | 87.3 | 81.8 | 109.7 | 78.8 | 77.3 | 89.0 | 85.5 | 74.7 | 92.5 |
| | 平成21年1月 | 78.7 | 64.2 | 60.1 | 88.3 | 81.2 | 75.1 | 75.2 | 68.1 | 89.2 | 79.9 | 70.9 | 91.8 | |
| | 2月 | 74.2 | 58.4 | 52.1 | 77.7 | 73.2 | 65.0 | 104.5 | 25.7 | 63.3 | 85.8 | 80.2 | 69.4 | 95.6 |
| | 3月 | 70.5 | 52.9 | 47.7 | 82.0 | 65.1 | 58.9 | 107.6 | 28.1 | 49.4 | 90.8 | 79.3 | 71.0 | 77.1 |
| | 4月 | 74.3 | 57.3 | 59.5 | 79.7 | 61.7 | 75.0 | 81.7 | 27.6 | 56.3 | 68.7 | 81.1 | 81.4 | 91.6 |
| | 5月 | 76.1 | 59.2 | 65.1 | 89.2 | 63.8 | 73.4 | 98.6 | 29.9 | 59.1 | 67.5 | 78.0 | 75.6 | 127.9 |
| 6月 | 74.5 | 63.0 | 67.0 | 84.8 | 57.6 | 74.6 | 93.2 | 32.2 | 54.7 | 81.5 | 79.5 | 77.7 | 97.7 | |
| | 業 種 別 | | | | | | | | | | 特 殊 分 類 別 | | | |
| | 製 造 工 業 | | | | | 産業総合 | 公益事業 | *参考 機械工業 | *参考 (旧)電気機械 | 最終需要財 | 消費財 | | 生産財 | |
| | プラスチック製品 | 窯・紙・紙加工品 | 織 維 | 食料品 | その他 | | | | | 投資財 | 消費財 | | | |
| ウエイト | 368.0 | 182.5 | 258.6 | 521.5 | 568.5 | 10279.2 | 279.2 | 3810.5 | 1488.5 | 4922.6 | 2237.6 | 2685.0 | 5077.4 | |
| 年 月 | | | | | | | | | | | | | | |
| 平成18年 | 97.3 | 102.4 | 96.3 | 96.0 | 102.5 | 98.5 | 97.0 | 102.5 | 105.5 | 96.3 | 100.5 | 92.8 | 100.6 | |
| 平成19年 | 97.3 | 98.1 | 92.9 | 95.3 | 103.9 | 99.3 | 110.9 | 104.8 | 108.0 | 96.7 | 102.3 | 91.9 | 101.3 | |
| 平成20年 | 92.2 | 94.4 | 89.1 | 91.9 | 97.7 | 95.8 | 115.9 | 99.9 | 102.0 | 92.0 | 95.0 | 89.4 | 98.5 | |
| 原 指 数 | 平成20年12月 | 83.8 | 87.1 | 84.7 | 102.5 | 91.0 | 89.0 | 97.9 | 90.2 | 98.0 | 91.7 | 90.2 | 93.0 | 85.8 |
| | 平成21年1月 | 78.4 | 73.7 | 77.1 | 79.6 | 86.2 | 73.3 | 106.4 | 69.5 | 66.0 | 72.6 | 74.9 | 70.6 | 72.1 |
| | 2月 | 78.8 | 73.4 | 76.7 | 87.5 | 89.2 | 72.0 | 97.1 | 68.3 | 62.4 | 76.8 | 75.9 | 77.6 | 65.9 |
| | 3月 | 81.6 | 77.2 | 78.9 | 98.9 | 84.3 | 77.4 | 91.8 | 72.2 | 62.7 | 83.0 | 86.5 | 80.0 | 71.0 |
| | 4月 | 85.0 | 90.0 | 80.4 | 99.9 | 89.7 | 75.7 | 95.7 | 65.2 | 77.5 | 76.3 | 62.4 | 88.0 | 73.9 |
| | 5月 | 85.9 | 72.6 | 79.1 | 89.2 | 82.3 | 71.3 | 84.7 | 61.6 | 73.4 | 71.8 | 61.3 | 80.6 | 69.9 |
| 6月 | 92.2 | 84.5 | 79.5 | 99.1 | 85.8 | 77.3 | 90.4 | 67.7 | 82.3 | 79.2 | 66.0 | 90.3 | 74.7 | |
| 季 節 調 整 済 指 数 | 平成20年12月 | 85.9 | 85.4 | 82.6 | 95.6 | 91.9 | 85.2 | 95.5 | 88.2 | 91.4 | 86.9 | 88.5 | 85.9 | 84.3 |
| | 平成21年1月 | 90.4 | 81.9 | 82.3 | 91.4 | 93.5 | 79.2 | 91.4 | 77.5 | 73.8 | 81.6 | 81.2 | 81.2 | 75.8 |
| | 2月 | 85.3 | 80.2 | 78.4 | 100.7 | 91.9 | 74.7 | 91.3 | 71.3 | 70.0 | 82.1 | 76.4 | 85.7 | 66.9 |
| | 3月 | 82.3 | 75.8 | 77.6 | 95.8 | 82.0 | 71.0 | 89.2 | 62.7 | 65.7 | 73.8 | 70.5 | 81.3 | 65.8 |
| | 4月 | 83.9 | 86.9 | 80.6 | 93.9 | 88.7 | 75.3 | 115.9 | 65.1 | 70.2 | 76.0 | 65.8 | 84.5 | 72.6 |
| | 5月 | 86.7 | 78.2 | 93.4 | 85.7 | 88.0 | 76.8 | 107.4 | 67.3 | 74.3 | 78.3 | 69.3 | 84.3 | 73.9 |
| 6月 | 85.3 | 82.2 | 78.5 | 91.6 | 85.0 | 74.8 | 94.6 | 64.2 | 74.2 | 75.0 | 65.2 | 82.5 | 73.5 | |

[注] 当月は速報値、前月以前は確報値となっている。

工業

業種別、特殊分類別工業出荷指数

(平成17年=100)

(大阪府統計課)

| 業種別 | 業種別 | | | | | | | | | | | | |
|----------|---------|-------|-------|--------|--------|--------|-----------|-------|-------|---------|-------|---------|-------|
| | 製造工業 | | | | | | | | | | | | |
| | 鉄鋼業 | 非鉄金属 | 金属製品 | 一般機械 | 電気機械 | 情報通信機械 | 電子部品・デバイス | 輸送機械 | 精密機械 | 窯業・土石製品 | 化学 | 石油・石炭製品 | |
| ウェイト | 10000.0 | 714.1 | 266.2 | 1085.3 | 1632.1 | 767.7 | 512.0 | 366.6 | 529.9 | 49.2 | 139.9 | 1431.7 | 848.2 |
| 年月 | | | | | | | | | | | | | |
| 平成18年 | 99.7 | 103.4 | 100.5 | 98.0 | 102.6 | 101.9 | 105.9 | 103.5 | 100.0 | 96.0 | 105.8 | 91.4 | 97.8 |
| 平成19年 | 101.4 | 106.4 | 97.8 | 98.4 | 107.1 | 100.2 | 128.3 | 124.0 | 96.5 | 101.4 | 98.9 | 90.9 | 91.8 |
| 平成20年 | 96.8 | 105.5 | 95.4 | 97.8 | 100.6 | 86.9 | 123.5 | 109.8 | 94.8 | 100.9 | 99.3 | 86.1 | 91.1 |
| 原指 | | | | | | | | | | | | | |
| 平成20年12月 | 91.7 | 75.0 | 75.8 | 95.4 | 90.1 | 88.9 | 148.0 | 83.6 | 82.6 | 98.5 | 85.4 | 80.4 | 101.1 |
| 平成21年1月 | 72.9 | 63.5 | 61.1 | 77.8 | 70.3 | 68.1 | 60.0 | 74.6 | 69.3 | 82.1 | 70.0 | 68.2 | 91.9 |
| 2月 | 72.5 | 57.0 | 55.6 | 79.4 | 69.6 | 65.9 | 86.0 | 27.1 | 79.3 | 75.2 | 77.3 | 65.6 | 90.5 |
| 3月 | 81.5 | 58.1 | 57.1 | 100.1 | 90.6 | 71.7 | 94.8 | 30.8 | 77.1 | 104.9 | 81.0 | 73.7 | 91.7 |
| 4月 | 75.2 | 55.3 | 64.6 | 80.5 | 55.6 | 74.6 | 103.3 | 32.4 | 62.2 | 71.1 | 85.4 | 83.5 | 90.6 |
| 5月 | 70.0 | 54.8 | 60.0 | 77.0 | 51.9 | 63.5 | 111.0 | 34.9 | 56.5 | 52.2 | 71.1 | 75.8 | 84.5 |
| 6月 | 76.1 | 62.9 | 71.9 | 81.8 | 54.5 | 76.4 | 113.6 | 39.5 | 62.0 | 88.1 | 84.9 | 82.0 | 86.1 |
| 季節調整済指 | | | | | | | | | | | | | |
| 平成20年12月 | 86.8 | 74.9 | 75.7 | 93.8 | 91.3 | 81.3 | 120.2 | 79.3 | 83.6 | 87.0 | 78.2 | 75.7 | 90.9 |
| 平成21年1月 | 80.3 | 65.2 | 64.9 | 87.2 | 78.5 | 86.0 | 76.2 | 76.9 | 77.5 | 98.0 | 83.6 | 72.3 | 91.4 |
| 2月 | 76.6 | 59.1 | 57.7 | 79.1 | 70.1 | 72.0 | 119.6 | 28.7 | 75.3 | 77.6 | 84.8 | 70.2 | 91.7 |
| 3月 | 72.5 | 55.5 | 54.1 | 83.0 | 66.1 | 63.5 | 107.8 | 30.9 | 59.5 | 88.2 | 79.0 | 71.3 | 85.8 |
| 4月 | 75.1 | 56.1 | 61.7 | 81.2 | 58.7 | 79.5 | 86.7 | 30.8 | 66.1 | 66.3 | 82.4 | 79.6 | 97.4 |
| 5月 | 75.7 | 57.7 | 66.1 | 83.8 | 60.1 | 65.9 | 107.3 | 32.8 | 66.5 | 66.8 | 78.1 | 81.0 | 99.9 |
| 6月 | 73.7 | 61.8 | 70.7 | 82.8 | 53.4 | 64.6 | 101.8 | 35.5 | 61.3 | 90.4 | 80.8 | 79.0 | 94.6 |

[注] 当月は速報値、前月以前は確報値となっている。

業種別、特殊分類別工業在庫指数

(平成17年=100)

(大阪府統計課)

| 業種別 | 業種別 | | | | | | | | | | | | |
|----------|---------|--------|-------|--------|--------|--------|-----------|------|-------|---------|-------|---------|-------|
| | 製造工業 | | | | | | | | | | | | |
| | 鉄鋼業 | 非鉄金属 | 金属製品 | 一般機械 | 電気機械 | 情報通信機械 | 電子部品・デバイス | 輸送機械 | 精密機械 | 窯業・土石製品 | 化学 | 石油・石炭製品 | |
| ウェイト | 10000.0 | 1369.4 | 216.8 | 1420.9 | 1480.1 | - | - | - | 252.5 | 18.5 | 169.9 | 2017.5 | 440.1 |
| 年月 | | | | | | | | | | | | | |
| 平成18年 | 97.0 | 96.8 | 97.7 | 94.3 | 109.2 | - | - | - | 103.3 | 79.0 | 88.2 | 93.7 | 95.2 |
| 平成19年 | 97.7 | 93.5 | 93.5 | 91.1 | 117.3 | - | - | - | 108.7 | 140.8 | 98.4 | 99.3 | 96.2 |
| 平成20年 | 102.6 | 97.4 | 97.0 | 108.7 | 137.9 | - | - | - | 86.4 | 154.2 | 98.7 | 98.9 | 94.3 |
| 原指 | | | | | | | | | | | | | |
| 平成20年12月 | 102.0 | 111.8 | 100.7 | 96.3 | 128.6 | - | - | - | 81.3 | 119.8 | 112.7 | 104.2 | 96.1 |
| 平成21年1月 | 103.2 | 109.2 | 97.6 | 102.3 | 134.9 | - | - | - | 94.4 | 87.3 | 111.5 | 101.4 | 94.3 |
| 2月 | 101.4 | 105.0 | 96.5 | 97.1 | 138.3 | - | - | - | 75.5 | 140.4 | 107.8 | 99.9 | 89.9 |
| 3月 | 92.7 | 97.6 | 89.8 | 97.6 | 117.8 | - | - | - | 49.1 | 150.2 | 110.0 | 93.0 | 77.4 |
| 4月 | 92.6 | 96.8 | 88.7 | 98.7 | 116.5 | - | - | - | 57.4 | 161.4 | 104.8 | 91.0 | 75.2 |
| 5月 | 93.8 | 95.7 | 88.3 | 107.8 | 116.8 | - | - | - | 44.4 | 166.4 | 111.1 | 87.0 | 98.8 |
| 6月 | 92.4 | 94.0 | 83.1 | 109.2 | 117.4 | - | - | - | 46.1 | 125.5 | 108.0 | 87.7 | 63.9 |
| 季節調整済指 | | | | | | | | | | | | | |
| 平成20年12月 | 101.8 | 110.2 | 102.0 | 97.3 | 120.1 | - | - | - | 68.8 | 127.0 | 123.0 | 107.6 | 98.2 |
| 平成21年1月 | 103.0 | 107.2 | 101.3 | 108.9 | 131.5 | - | - | - | 78.4 | 78.9 | 115.8 | 99.4 | 95.0 |
| 2月 | 100.5 | 106.6 | 97.7 | 101.1 | 132.1 | - | - | - | 61.2 | 126.1 | 107.6 | 95.4 | 92.4 |
| 3月 | 97.5 | 102.3 | 91.1 | 100.3 | 125.1 | - | - | - | 58.8 | 143.6 | 110.4 | 93.1 | 86.6 |
| 4月 | 95.1 | 99.1 | 91.8 | 99.9 | 125.2 | - | - | - | 62.9 | 189.5 | 106.2 | 90.0 | 75.2 |
| 5月 | 92.7 | 95.1 | 88.9 | 105.1 | 121.1 | - | - | - | 50.0 | 193.5 | 108.6 | 80.6 | 99.6 |
| 6月 | 91.8 | 92.5 | 81.7 | 107.6 | 120.0 | - | - | - | 49.9 | 139.0 | 104.3 | 84.5 | 71.2 |

[注] 当月は速報値、前月以前は確報値となっている。

[注] 電気機械工業、情報通信機械工業及び電子部品・デバイス工業については(旧)電気機械工業として数値を表示。

大阪の就業状況

(平成21年4月～6月平均)

国（総務省）が実施している労働力調査（基幹統計調査）の大阪府分のデータ（毎月約2,700世帯、15歳以上の世帯員約7,000人）の使用について総務省の承認を得て、集計を独立行政法人統計センタ-に委託し、作成した平成21年4月～6月期の月平均結果の概要は、次のとおりです。

1 労働力人口

(1) 労働力人口の動向

労働力人口(総数)・・・438万4千人で、前年同期に比べ2万7千人(0.6%)減
 男性・・・・・・・・・・259万5千人で、前年同期に比べ3万6千人(1.4%)減
 女性・・・・・・・・・・178万9千人で、前年同期に比べ9千人(0.5%)増

(2) 労働力人口比率の動向

労働力人口比率(総数)・・・57.7%で、前年同期に比べ0.3ポイント低下
 男性・・・・・・・・・・71.2%で、前年同期に比べ1.0ポイント低下
 女性・・・・・・・・・・45.2%で、前年同期に比べ0.2ポイント上昇

労働力人口及び労働力人口比率 (単位:千人、%)

| | | 総数 | 男 | 女 |
|---------|---------------|-------|-------|-------|
| 15歳以上人口 | 平成20年4～6月 | 7,602 | 3,646 | 3,956 |
| | 平成21年4～6月 | 7,600 | 3,644 | 3,957 |
| 労働力人口 | 平成20年4～6月 | 4,411 | 2,631 | 1,780 |
| | 平成21年4～6月 | 4,384 | 2,595 | 1,789 |
| | 対前年同期増減数 | 27 | 36 | 9 |
| | 対前年同期増減率(%) | 0.6 | 1.4 | 0.5 |
| 労働力人口比率 | 平成20年4～6月(%) | 58.0 | 72.2 | 45.0 |
| | 平成21年4～6月(%) | 57.7 | 71.2 | 45.2 |
| | 対前年同期増減(ポイント) | 0.3 | 1.0 | 0.2 |

2 就業者

就業者の動向

就業者数(総数)・・・411万2千人で、前年同期に比べ6万8千人(1.6%)減
 男性・・・・・・・・・・243万1千人で、前年同期に比べ7万1千人(2.8%)減
 女性・・・・・・・・・・168万人で、前年同期に比べ2千人(0.1%)増

就業者 (単位:千人、%)

| | 総数 | 男 | 女 |
|-------------|-------|-------|-------|
| 平成20年4～6月 | 4,180 | 2,502 | 1,678 |
| 平成21年4～6月 | 4,112 | 2,431 | 1,680 |
| 対前年同期増減数 | 68 | 71 | 2 |
| 対前年同期増減率(%) | 1.6 | 2.8 | 0.1 |

3 完全失業者

(1) 完全失業者の動向

完全失業者数(総数)・・・27万3千人で、前年同期に比べ4万2千人(18.2%)増
 男性・・・・・・・・・・16万4千人で、前年同期に比べ3万5千人(27.1%)増
 女性・・・・・・・・・・10万9千人で、前年同期に比べ7千人(6.9%)増

(2) 完全失業率の動向

完全失業率(総数)・・・6.2%で、前年同期に比べ1.0ポイント上昇
 男性・・・・・・・・・・6.3%で、前年同期に比べ1.4ポイント上昇
 女性・・・・・・・・・・6.1%で、前年同期に比べ0.4ポイント上昇

(3) 年齢階級別の動向

年齢階級別(総数)・・・15～44歳及び55歳以上の各年齢階級で、前年同期に比べ完全失業者及び完全失業率ともに増加(上昇)
 45～54歳の年齢階級で、前年同期に比べ完全失業者及び完全失業率ともに減少(低下)

男性・・・・・・・・・・25～44歳及び55歳以上の各年齢階級で、前年同期に比べ完全失業者及び完全失業率ともに増加(上昇)
 45～54歳の年齢階級で、前年同期に比べ完全失業者及び完全失業率ともに減少(低下)

女性・・・・・・・・・・15～24歳、35～44歳及び55歳以上の各年齢階級で、前年同期に比べ完全失業者及び完全失業率ともに増加(上昇)
 25～34歳及び45～54歳の各年齢階級で、前年同期に比べ完全失業者及び完全失業率ともに減少(低下)

年齢階級別完全失業者及び完全失業率

| | 総 数 | | | | 男 | | | | 女 | | | |
|--------|-------|---------|-------|---------|-------|---------|-------|---------|-------|---------|-------|---------|
| | 完全失業者 | | 完全失業率 | | 完全失業者 | | 完全失業率 | | 完全失業者 | | 完全失業率 | |
| | (千人) | 対前年同期増減 | (%) | 対前年同期増減 | (千人) | 対前年同期増減 | (%) | 対前年同期増減 | (千人) | 対前年同期増減 | (%) | 対前年同期増減 |
| 総 数 | 273 | 42 | 6.2 | 1.0 | 164 | 35 | 6.3 | 1.4 | 109 | 7 | 6.1 | 0.4 |
| 15～24歳 | 44 | 7 | 10.4 | 2.1 | 22 | 0 | 10.5 | 0.5 | 22 | 7 | 10.4 | 3.8 |
| 25～34歳 | 63 | 11 | 6.9 | 1.5 | 42 | 16 | 7.7 | 3.1 | 21 | 4 | 5.6 | 0.8 |
| 35～44歳 | 64 | 14 | 6.1 | 1.3 | 35 | 13 | 5.6 | 2.1 | 29 | 1 | 6.9 | 0.2 |
| 45～54歳 | 31 | 13 | 3.9 | 1.6 | 15 | 5 | 3.2 | 1.1 | 16 | 8 | 4.7 | 2.6 |
| 55～64歳 | 52 | 15 | 6.3 | 1.9 | 35 | 6 | 6.8 | 1.4 | 17 | 9 | 5.3 | 2.8 |
| 65歳以上 | 19 | 8 | 5.3 | 1.8 | 15 | 6 | 6.4 | 2.2 | 4 | 2 | 3.2 | 1.2 |

大阪府の主要指標

| 年月 | (1) 世帯数 | | (2) 人口 | | (3) 雇用指数 (製造業) (17年=100) | (4) 有効 求人倍率 | (5) 全産業平均賃金 | | (6) 生産 指数 | (7) 生産者 製品在庫指数 | (8) 着工建築物 床面積 |
|--------|-------------|-----------|--------|--------|--------------------------------|----------------|-------------|-------------------|--------------|-------------------|------------------|
| | 世帯数 (月初) | 人 | 自然増加 | 社会増加 | | | 現金給与 総額 | 名目指数 (17年=100) | | | |
| 平成16年 | 3,624,293 | 8,818,874 | 15,309 | 11,994 | 102.9 | 0.83 | 415,649 | 100.0 | 99.2 | 100.5 | 11,492 |
| 17 | 3,654,293 | 8,817,166 | 8,248 | 9,956 | 100.0 | 0.95 | 416,202 | 100.0 | 100.0 | 100.0 | 12,186 |
| 18 | 3,701,077 | 8,822,241 | 7,853 | 2,778 | 100.4 | 1.06 | 422,150 | 101.4 | 98.5 | 97.0 | 12,087 |
| 19 | 3,741,252 | 8,828,402 | 6,462 | 301 | 99.3 | 1.04 | 409,640 | 100.3 | 99.0 | 97.7 | 10,443 |
| 20 | 3,784,465 | 8,833,777 | 5,079 | 296 | 101.9 | 0.94 | 403,084 | 99.5 | 95.3 | 102.6 | 10,153 |
| 20年 2月 | 3,748,558 | 8,830,059 | 671 | 1,431 | 100.3 | 1.06 | 323,405 | 79.6 | 99.5 | 110.0 | 797 |
| 3 | 3,749,439 | 8,827,485 | 464 | 2,110 | 100.3 | 1.03 | 332,396 | 81.9 | 95.3 | 111.7 | 1,048 |
| 4 | 3,757,074 | 8,821,818 | 185 | 5,482 | 102.6 | 1.01 | 334,950 | 82.6 | 97.8 | 99.2 | 1,130 |
| 5 | 3,770,308 | 8,831,579 | 216 | 9,545 | 102.6 | 0.98 | 331,132 | 81.7 | 99.4 | 98.3 | 976 |
| 6 | 3,774,051 | 8,832,576 | 596 | 401 | 102.7 | 0.94 | 606,320 | 149.8 | 96.4 | 99.9 | 773 |
| 7 | 3,776,775 | 8,832,764 | 835 | 647 | 102.7 | 0.92 | 503,353 | 124.4 | 97.1 | 99.2 | 988 |
| 8 | 3,779,519 | 8,832,712 | 930 | 982 | 101.9 | 0.91 | 315,161 | 77.9 | 97.6 | 99.1 | 905 |
| 9 | 3,781,751 | 8,832,949 | 849 | 612 | 102.0 | 0.88 | 324,416 | 80.3 | 96.0 | 99.2 | 665 |
| 10 | 3,784,465 | 8,833,777 | 1,030 | 202 | 102.2 | 0.85 | 322,413 | 79.9 | 93.3 | 99.7 | 759 |
| 11 | 3,788,138 | 8,836,048 | 932 | 1,339 | 102.4 | 0.82 | 332,377 | 82.4 | 90.2 | 102.8 | 661 |
| 12 | 3,789,718 | 8,835,473 | 56 | 631 | 102.3 | 0.81 | 788,289 | 195.6 | 85.0 | 101.8 | 710 |
| 21年 1月 | 3,791,157 | 8,835,919 | 184 | 262 | 99.0 | 0.74 | 323,428 | 78.8 | 78.7 | 103.0 | 625 |
| 2 | 3,791,100 | 8,834,433 | 880 | 606 | 98.5 | 0.67 | 320,807 | 78.2 | 74.2 | 100.5 | 664 |
| 3 | 3,791,859 | 8,832,120 | 383 | 1,930 | 97.8 | 0.59 | 338,923 | 82.6 | 70.5 | 97.5 | 983 |
| 4 | 3,799,540 | 8,828,682 | 359 | 3,281 | 101.2 | 0.53 | 332,612 | 81.1 | 74.3 | 95.1 | 635 |
| 5 | 3,810,343 | 8,836,873 | 15 | 8,206 | 99.9 | 0.49 | 321,333 | 78.3 | r76.1 | r92.7 | 536 |
| 6 | 3,813,590 | 8,837,679 | 85 | 891 | 101.0 | 0.46 | 602,938 | 146.9 | p74.5 | p91.8 | 684 |
| 7 | 3,816,549 | 8,838,289 | 661 | 51 | ... | 0.45 | ... | ... | ... | ... | ... |
| 8 | 3,819,620 | 8,839,216 | 852 | 75 | ... | ... | ... | ... | ... | ... | ... |
| 資料出所 | 大阪府統計課 | | | | | 大阪労働局 | 大阪府統計課 | | | | 国土交通省 |

[注] (1)、(2)各年は10月1日現在の推計、印は国勢調査。(3)、(5)毎月勤労統計調査による規模30人以上のもの、産業はサービス業を含む。各年は月平均。(4)各月は季節調整値、各年は年度平均。(6)、(7)は17年=100、各年は原指数、各月は季節調整済指数。

全国の主要指標

| 年月 | (1) 推計人口 | | (2) 労働力人口 | | (3) 雇用指数 (製造業) (17年=100) | (4) 有効 求人倍率 | (5) 全産業平均賃金 | | (6) 生産 指数 | (7) 生産者 製品在庫指数 | (8) 着工住宅 新設戸数 |
|--------|--------------|----------|-----------|-------|--------------------------------|----------------|-------------|-------------------|--------------|-------------------|------------------|
| | 推計人口 (月初) | 自然増減 | 就業者 | 完全失業者 | | | 現金給与 総額 | 名目指数 (17年=100) | | | |
| 平成16年 | 127,787 | 102,622 | 6,329 | 313 | 99.9 | 0.83 | 376,964 | 99.0 | 98.7 | 94.7 | 1,193 |
| 17 | 127,768 | 8,570 | 6,356 | 294 | 100.0 | 0.95 | 380,438 | 100.0 | 100.0 | 99.2 | 1,249 |
| 18 | 127,770 | 295 | 6,382 | 275 | 101.0 | 1.06 | 384,401 | 101.0 | 104.5 | 102.7 | 1,285 |
| 19 | 127,771 | 2,314 | 6,412 | 257 | 101.9 | 1.04 | 377,731 | 100.1 | 107.4 | 104.0 | 1,036 |
| 20 | ... | ... | ... | ... | 103.3 | 0.88 | 379,497 | 99.6 | ... | ... | ... |
| 20年 2月 | 127,716 | 16,682 | 6,292 | 266 | 102.2 | 0.98 | 306,545 | 80.8 | 110.2 | 105.4 | 83 |
| 3 | 127,678 | 13,237 | 6,336 | 268 | 102.2 | 0.95 | 321,390 | 84.7 | 106.6 | 105.5 | 84 |
| 4 | 127,687 | 5,704 | 6,429 | 275 | 104.2 | 0.93 | 314,347 | 82.8 | 106.3 | 104.2 | 98 |
| 5 | 127,662 | 628 | 6,478 | 270 | 104.2 | 0.93 | 310,063 | 81.5 | 109.3 | 104.7 | 91 |
| 6 | 127,684 | 3,964 | 6,451 | 265 | 104.1 | 0.90 | 578,170 | 151.9 | 107.0 | 105.9 | 101 |
| 7 | 127,704 | 7,865 | 6,406 | 256 | 104.1 | 0.88 | 441,373 | 115.9 | 108.3 | 105.8 | 97 |
| 8 | 127,705 | 6,022 | 6,405 | 272 | 103.8 | 0.85 | 312,883 | 82.1 | 104.5 | 105.5 | 97 |
| 9 | 127,663 | 10,894 | 6,393 | 271 | 103.5 | 0.83 | 303,940 | 79.6 | 105.7 | 107.6 | 97 |
| 10 | 127,692 | 3,154 | 6,388 | 255 | 103.4 | 0.80 | 306,109 | 80.2 | 102.3 | 109.5 | 92 |
| 11 | 127,696 | 10,292 | 6,391 | 256 | 103.3 | 0.76 | 326,431 | 85.4 | 93.6 | 110.4 | 84 |
| 12 | 127,686 | 9,349 | 6,331 | 270 | 102.9 | 0.73 | 715,290 | 186.9 | 84.4 | 110.5 | 82 |
| 21年 1月 | 127,648 | 24,835 | 6,292 | 277 | 102.3 | 0.67 | 297,734 | 79.5 | 75.8 | 108.2 | 71 |
| 2 | 127,614 | 13,171 | 6,265 | 299 | 101.6 | 0.59 | 292,957 | 78.2 | 69.5 | 103.5 | 62 |
| 3 | r127,567 | r 12,291 | 6,245 | 335 | 101.0 | 0.52 | 301,623 | 80.5 | 70.7 | 99.8 | 67 |
| 4 | p127,580 | p 5,613 | 6,322 | 346 | 102.7 | 0.46 | 299,064 | 79.8 | 74.9 | 97.1 | 66 |
| 5 | p127,550 | p 3,902 | 6,342 | 347 | 101.8 | 0.44 | 296,908 | 79.2 | 79.0 | 96.4 | 63 |
| 6 | p127,570 | ... | 6,300 | 348 | r101.7 | 0.43 | r513,651 | r137.1 | r80.8 | r95.2 | 68 |
| 7 | p127,590 | ... | ... | ... | p101.3 | 0.42 | p409,259 | p109.2 | p82.4 | p95.0 | ... |
| 8 | p127,590 | ... | ... | ... | ... | ... | ... | ... | ... | ... | ... |
| 資料出所 | 総務省統計局 | | | | 厚生労働省 | | 経済産業省 | | 国土交通省 | | |

[注] (1)推計人口の各年は10月1日現在、印は国勢調査。(2)各年は平均。(3)、(5)毎月勤労統計調査による30人以上の事業所のもの、各年は月平均。(4)新規学卒者を除き、パートタイムを含む。各月は季節調整値、各年は年度平均。(6)、(7)は17年=100、各年は原指数、各月は季節調整済指数。(8)各年は年度計。

大 阪 府 の

| 年 月 | (9) 着工住宅 新設戸数 | | (10) 自動車保有台数 (年月末) | | (11) 大型小売店販売額 百貨店 スーパー | | (12) 外国貿易 輸 出 輸 入 | | (13) 企業倒産 件 数 負債金額 | | (14) 銀行勘定(年月) 預 金 貸 出 | |
|--------|------------------|-----------|-----------------------|---------|---------------------------|-----------|----------------------|-----------|-----------------------|---------|--------------------------|-----|
| | 戸 | | 台 | | 百万円 | | 百万円 | | 件 | | 億円 | |
| | ... | ... | ... | ... | ... | ... | ... | ... | ... | ... | ... | ... |
| 平成16年 | 85,977 | 3,803,923 | 1,069,030 | 876,976 | 6,544,825 | 6,315,742 | 1,905 | 1,420,117 | 505,183 | 416,175 | | |
| 17 | 92,271 | 3,821,666 | 1,077,109 | 866,613 | 6,860,796 | 7,178,176 | 2,045 | 1,335,178 | 515,884 | 406,708 | | |
| 18 | 95,671 | 3,810,636 | 1,069,054 | 857,329 | 7,803,611 | 8,212,770 | 2,080 | 433,055 | 519,829 | 402,193 | | |
| 19 | 78,285 | 3,782,472 | 1,045,938 | 896,118 | 8,716,158 | 8,751,061 | 2,059 | 430,197 | 527,556 | 396,058 | | |
| 20 | 76,328 | 3,759,388 | 996,753 | 910,837 | 8,703,504 | 8,816,332 | 2,148 | 687,786 | 528,056 | 383,949 | | |
| 20年 2月 | 7,381 | 3,784,445 | 75,370 | 68,908 | 716,275 | 668,190 | 157 | 40,049 | 526,282 | 391,731 | | |
| 3 | 6,381 | 3,769,969 | 87,996 | 73,937 | 793,821 | 746,789 | 195 | 94,217 | 534,377 | 396,184 | | |
| 4 | 8,443 | 3,822,856 | 78,175 | 73,842 | 740,494 | 741,713 | 167 | 33,015 | 529,925 | 388,159 | | |
| 5 | 4,889 | 3,769,431 | 77,789 | 74,956 | 742,936 | 744,365 | 166 | 80,970 | 529,091 | 389,395 | | |
| 6 | 6,468 | 3,772,419 | 81,846 | 74,316 | 762,395 | 784,052 | 179 | 68,332 | 527,240 | 389,395 | | |
| 7 | 6,410 | 3,774,661 | 96,426 | 78,180 | 794,914 | 806,507 | 184 | 65,873 | 522,224 | 388,501 | | |
| 8 | 7,072 | 3,772,433 | 70,829 | 76,648 | 795,410 | 750,546 | 169 | 42,273 | 522,138 | 387,255 | | |
| 9 | 5,738 | 3,776,161 | 68,845 | 69,844 | 838,580 | 781,109 | 196 | 57,244 | 522,205 | 383,810 | | |
| 10 | 6,234 | 3,771,613 | 76,562 | 73,676 | 775,057 | 796,839 | 174 | 30,887 | 520,707 | 383,724 | | |
| 11 | 5,443 | 3,773,373 | 87,992 | 77,138 | 581,574 | 653,129 | 173 | 37,893 | 526,786 | 378,064 | | |
| 12 | 5,583 | 3,759,388 | 106,698 | 91,568 | 505,977 | 607,729 | 187 | 94,183 | 528,056 | 383,948 | | |
| 21年 1月 | 4,668 | 3,756,717 | 79,895 | 77,247 | 361,404 | 555,227 | 200 | 91,730 | 527,368 | 382,622 | | |
| 2 | 4,956 | 3,756,900 | 64,323 | 65,855 | 407,822 | 403,666 | 197 | 50,747 | 529,389 | 382,492 | | |
| 3 | 5,593 | 3,738,506 | 72,166 | 72,036 | 495,867 | 546,544 | 217 | 130,837 | 538,291 | 386,007 | | |
| 4 | 4,089 | 3,727,592 | 66,264 | 72,695 | 529,317 | 533,968 | 199 | 42,277 | 535,623 | 378,673 | | |
| 5 | 4,059 | 3,737,636 | 66,177 | 74,069 | 502,072 | 465,046 | 193 | 39,637 | 534,071 | 379,304 | | |
| 6 | 4,362 | 3,739,041 | r73,565 | r71,941 | 566,019 | r516,904 | 233 | 67,051 | 536,808 | 377,076 | | |
| 7 | ... | 3,739,717 | p82,472 | p74,514 | r586,332 | p579,270 | 204 | 46,810 | 533,596 | 376,573 | | |
| 8 | ... | ... | ... | ... | ... | ... | 226 | 26,510 | ... | ... | | |
| 資料出所 | 国土交通省 | | 近畿運輸局 | | 経済産業省 | | 大阪税関 | | (株)東京商工リサーチ | | 大阪銀行協会 | |

[注] (10)各年月末現在。(11)従業者50人以上の小売店。(12)大阪港・堺港・岸和田港・関西空港の合計額。
(13)負債金額1,000万円以上のもの、内整理その他を含む。(14)各年月末現在。

全 国 の

| 年 月 | (9) 大型小売店販売額 | | (10) 貿 易 | | (11) 国 際 収 支 | | (12) | (13) | (14) | (15) 国内銀行勘定 | | |
|--------|--------------|---------|----------|--------|--------------|---------|----------------|-------------|--------------|-------------|---------|----------|
| | 大型小売店販売額 | | 貿 易 | | 経 常 収 支 | | 外貨準備高 (年月末) | 企業倒産 件 数 | 日本銀行券 発行高 | 銀行勘定(年月末) | | |
| | 百貨店 | スーパー | 輸 出 | 輸 入 | 貿易収支 | サービス収支 | | | | 実質預金 | 貸 出 | |
| 平成16年 | 88,536 | 126,139 | 61,170 | 49,217 | 186,184 | 139,022 | 37,061 | 844,543 | 13,679 | 77,956 | 518,681 | 404,000 |
| 17 | 87,629 | 125,654 | 65,657 | 56,949 | 182,591 | 103,348 | 26,418 | 846,897 | 12,998 | 79,271 | 526,410 | 408,548 |
| 18 | 86,440 | 125,010 | 75,246 | 67,344 | 198,488 | 94,643 | 21,183 | 895,320 | 13,245 | 79,837 | 528,667 | 415,577 |
| 19 | 84,652 | 127,336 | 83,931 | 73,136 | 247,938 | 123,223 | 24,971 | 973,365 | 14,091 | 81,278 | 545,043 | 417,639 |
| 20 | 80,787 | 128,724 | 81,018 | 78,955 | 163,798 | 40,278 | 21,379 | 1,030,647 | 15,646 | 81,478 | 557,055 | 436,848 |
| 20年 2月 | 5,831 | 9,702 | 6,974 | 6,038 | 25,142 | 10,311 | 1,013 | 1,007,981 | 1,194 | 76,358 | 545,761 | 416,205 |
| 3 | 7,230 | 10,466 | 7,682 | 6,586 | 29,024 | 12,456 | 512 | 1,015,587 | 1,347 | 76,462 | 552,339 | 419,419 |
| 4 | 6,375 | 10,426 | 6,889 | 6,431 | 13,859 | 5,985 | 3,932 | 1,003,836 | 1,215 | 77,331 | 553,271 | 416,295 |
| 5 | 6,404 | 10,540 | 6,807 | 6,466 | 19,810 | 4,973 | 98 | 996,975 | 1,290 | 75,570 | 552,339 | 417,050 |
| 6 | 6,442 | 10,462 | 7,152 | 7,048 | 4,716 | 2,490 | 2,472 | 1,001,549 | 1,324 | 76,291 | 557,422 | 418,996 |
| 7 | 7,716 | 10,943 | 7,624 | 7,543 | 15,693 | 3,074 | 2,237 | 1,004,658 | 1,372 | 76,034 | 552,087 | 418,601 |
| 8 | 5,567 | 10,960 | 7,051 | 7,366 | 10,610 | 1,412 | 1,159 | 996,741 | 1,254 | 75,927 | 550,821 | 418,867 |
| 9 | 5,731 | 9,858 | 7,361 | 7,270 | 15,646 | 3,202 | 1,525 | 995,890 | 1,408 | 75,493 | 552,083 | 420,719 |
| 10 | 6,369 | 10,299 | 6,915 | 6,990 | 9,796 | 1,366 | 2,534 | 977,723 | 1,429 | 76,612 | 548,134 | 423,809 |
| 11 | 7,068 | 10,752 | 5,324 | 5,551 | 6,236 | 922 | 498 | 1,002,861 | 1,277 | 76,595 | 554,497 | 428,411 |
| 12 | 8,658 | 12,932 | 4,830 | 5,153 | 1,629 | 1,959 | 2,884 | 1,030,647 | 1,362 | 81,478 | 557,055 | 436,848 |
| 21年 1月 | 6,705 | 11,364 | 3,480 | 4,436 | 1,327 | 8,448 | 2,124 | 1,010,958 | 1,360 | 76,850 | 554,956 | 433,735 |
| 2 | 5,144 | 9,374 | 3,526 | 3,444 | 11,348 | 1,969 | 1,276 | 1,009,354 | 1,318 | 76,922 | 559,071 | 434,557 |
| 3 | 6,265 | 10,249 | 4,184 | 4,175 | 15,346 | 1,271 | 270 | 1,018,549 | 1,537 | 76,898 | 567,747 | 437,537 |
| 4 | 5,611 | 10,349 | 4,196 | 4,129 | p6,305 | p1,843 | p 4,717 | 1,011,473 | 1,329 | 78,334 | 567,707 | 433,783 |
| 5 | 5,589 | 10,596 | 4,020 | 3,724 | p13,018 | p3,873 | p 1,545 | 1,024,012 | 1,203 | 76,406 | 565,972 | 433,094 |
| 6 | r5,792 | r10,237 | 4,600 | r4,094 | p11,525 | p6,022 | p 1,163 | 1,019,175 | 1,422 | 76,739 | 570,988 | r430,585 |
| 7 | p6,730 | p10,631 | r4,844 | p4,466 | p12,656 | p4,373 | p 2,883 | 1,022,657 | 1,386 | 76,391 | 565,033 | 429,099 |
| 8 | ... | ... | ... | ... | ... | ... | ... | 1,042,340 | 1,241 | ... | ... | ... |
| 資料出所 | 経済産業省 | | 財 務 省 | | ... | | ... | | (株)東京商工リサーチ | | 日 本 銀 行 | |

[注] (9)従業者50人以上の小売店。(10)通関実績。(13)負債額1,000万円以上のもの、内整理その他を含む。(14)(15)各年月末現在。

主要指標(つづき)

| (15) 手形 交換高 | (16) 株価指数 (43.1.4=100) | (17)消費者 物価指数 (17年=100) | (18) 家計 | | | (19) 平均 消費性向 | (20) 交通事故 発生件数 | (21) 刑法犯 認知件数 | 年月 | | | |
|-------------------|------------------------------|------------------------------|---------|---------|---------|--------------------|----------------------|---------------------|--------|-------|--------|-----|
| | | | 実収入 | 消費支出 | 可処分所得 | | | | | | | |
| 億円 | | | 円 | | | 件 | 件 | 件 | 平成16年 | | | |
| 630,205 | 1,110.09 | 101.0 | 406,338 | 281,256 | 352,575 | 79.8 | 67,593 | 255,697 | 17 | | | |
| 561,455 | 1,294.22 | 100.0 | ... | ... | ... | ... | 66,105 | 249,511 | 18 | | | |
| 472,398 | 1,757.70 | 100.1 | ... | ... | ... | ... | 62,834 | 232,451 | 19 | | | |
| 443,661 | 1,883.45 | 100.0 | ... | ... | ... | ... | 59,062 | 216,303 | 20 | | | |
| 417,402 | 1,361.07 | 100.7 | ... | ... | ... | ... | 53,769 | 201,816 | | | | |
| 31,396 | 1,529.93 | 99.7 | } | } | } | } | 4,437 | 16,260 | 20年 2月 | | | |
| 37,946 | 1,410.03 | 100.1 | | | | | ... | ... | ... | 4,520 | 17,568 | 3 |
| 35,140 | 1,490.42 | 100.4 | | | | | ... | ... | ... | 4,571 | 17,190 | 4 |
| 30,976 | 1,596.89 | 100.7 | | | | | ... | ... | ... | 4,537 | 17,146 | 5 |
| 45,512 | 1,607.90 | 100.9 | | | | | ... | ... | ... | 4,350 | 16,666 | 6 |
| 34,027 | 1,504.12 | 100.9 | | | | | ... | ... | ... | 4,698 | 17,840 | 7 |
| 27,573 | 1,441.26 | 101.0 | | | | | ... | ... | ... | 4,311 | 15,772 | 8 |
| 39,330 | 1,339.29 | 101.3 | | | | | ... | ... | ... | 4,143 | 17,779 | 9 |
| 33,476 | 1,029.09 | 101.5 | | | | | ... | ... | ... | 4,801 | 17,769 | 10 |
| 25,877 | 951.42 | 101.0 | | | | | ... | ... | ... | 4,274 | 15,760 | 11 |
| 39,110 | 905.97 | 100.8 | ... | ... | ... | 5,173 | 15,229 | 12 | | | | |
| 29,976 | 910.56 | 100.4 | } | } | } | } | 3,855 | 13,510 | 21年 1月 | | | |
| 29,237 | 847.11 | 100.2 | | | | | ... | ... | ... | 3,859 | 13,119 | 2 |
| 38,013 | 835.85 | 100.6 | | | | | ... | ... | ... | 4,673 | 15,636 | 3 |
| 35,631 | 931.01 | 100.7 | | | | | ... | ... | ... | 4,322 | 16,042 | 4 |
| 27,072 | 990.16 | 100.4 | | | | | ... | ... | ... | 3,935 | 14,861 | 5 |
| 38,756 | 1,025.26 | 100.3 | | | | | ... | ... | ... | 4,268 | 16,278 | 6 |
| 31,303 | 993.69 | 99.4 | | | | | ... | ... | ... | 4,677 | 16,061 | 7 |
| ... | ... | p99.6 | | | | | ... | ... | ... | ... | ... | ... |

[注] (16)第一部、第二部上場の300種平均。(17)大阪市内のもの。
(18)、(19)各年は1ヶ月平均。18年からは国のホームページ提供のみ。

主要指標(つづき)

| (16) 手形 交換高 | (17)東証 株価指数 (43年=100) | (18) 財政資金 対民間収支戻 | (19)企業 物価指数 (17年=100) | (20)消費者 物価指数 (17年=100) | (21) 家計 | | | (22) 平均 消費性向 | (23)G.D.P 国内総生産 (名目) | 年月 |
|-------------------|-----------------------------|------------------------|-----------------------------|------------------------------|---------|---------|---------|--------------------|----------------------------|--------|
| | | | | | 実収入 | 消費支出 | 可処分所得 | | | |
| 十億円 | | 十億円 | | | 円 | | % | 億円 | 平成16年 | |
| 603,445 | 1,120.07 | 65,318 | 98.4 | 100.3 | 530,028 | 330,836 | 444,966 | 74.4 | 4,983,284 | 17 |
| 529,120 | 1,270.09 | 37,793 | 100.0 | 100.0 | 522,629 | 328,649 | 439,672 | 74.7 | 5,017,344 | 18 |
| 477,925 | 1,625.92 | 40,765 | 102.2 | 100.3 | 525,254 | 320,026 | 441,066 | 72.6 | 5,073,648 | 19 |
| 463,260 | 1,663.69 | 37,198 | 104.0 | 100.3 | 527,129 | 322,840 | 441,070 | 73.2 | 5,158,048 | 20 |
| 432,975 | 1,187.82 | 36,469 | 108.8 | 101.7 | 534,235 | 324,929 | 442,749 | 73.4 | ... | |
| 34,304 | 1,328.42 | 5,086 | 106.2 | 100.5 | 476,234 | 297,357 | 402,973 | 73.8 | p1,264,664 | 20年 2月 |
| 41,004 | 1,228.87 | 2,643 | 106.7 | 101.0 | 452,625 | 340,477 | 378,687 | 89.9 | | 3 |
| 36,493 | 1,294.08 | 2,830 | 107.6 | 100.9 | 469,044 | 343,114 | 380,930 | 90.1 | p1,274,173 | 4 |
| 33,692 | 1,373.83 | 6,357 | 108.9 | 101.7 | 434,683 | 314,302 | 338,300 | 92.9 | | 5 |
| 42,747 | 1,380.74 | 6,506 | 109.9 | 102.2 | 735,719 | 307,944 | 592,990 | 51.9 | p1,302,431 | 6 |
| 35,644 | 1,290.26 | 10,828 | 112.2 | 102.4 | 586,616 | 330,630 | 482,873 | 68.5 | | 7 |
| 30,349 | 1,247.10 | 4,443 | 112.3 | 102.7 | 487,699 | 321,575 | 411,601 | 78.1 | p1,234,425 | 8 |
| 38,851 | 1,165.80 | 846 | 111.6 | 102.7 | 432,961 | 305,224 | 358,853 | 85.1 | | 9 |
| 36,293 | 913.49 | 3,821 | 110.0 | 102.6 | 479,352 | 312,975 | 403,748 | 77.5 | p1,302,431 | 10 |
| 27,506 | 857.92 | 4,110 | 107.9 | 101.7 | 439,339 | 309,824 | 366,685 | 84.5 | | 11 |
| 38,752 | 827.40 | 1,958 | 106.6 | 101.3 | 968,040 | 363,135 | 819,770 | 44.3 | p1,165,758 | 12 |
| 30,894 | 819.66 | 10,622 | 105.4 | 100.7 | 443,268 | 321,865 | 369,230 | 87.2 | | 21年 1月 |
| 29,557 | 762.16 | 3,997 | 104.5 | 100.4 | 463,664 | 295,918 | 389,346 | 76.0 | 2 | |
| 40,163 | 756.52 | 1,229 | 104.0 | 100.7 | 443,373 | 344,366 | 366,079 | 94.1 | p1,188,914 | 3 |
| 32,214 | 832.63 | 2,651 | 103.4 | 100.8 | 472,949 | 343,801 | 385,537 | 89.2 | | 4 |
| 27,390 | 882.40 | 9,738 | 102.9 | 100.6 | 436,156 | 317,285 | 341,632 | 92.9 | 5 | |
| 36,481 | 921.57 | 7,511 | 102.5 | 100.4 | 700,931 | 300,000 | 563,446 | 53.2 | 6 | |
| 29,910 | 903.66 | 11,938 | 102.9 | 100.1 | 575,078 | 315,267 | 470,376 | 67.0 | 7 | |
| ... | ... | 6,461 | p102.9 | ... | ... | ... | ... | ... | ... | 8 |

[注] (17)東京市場第1部上場全銘柄。(18)各年は年度合計、は受超。(19)国内企業物価指数の総平均。
(21)、(22)家計調査による勤労者世帯のもの、各年は月平均。(23)93SNAによる原系列。

人口動態

(総務省「住民基本台帳人口移動報告」・厚生労働省「人口動態統計月報」)

| 年月 | (1) 人口動態 | | | | | | | (2) 住民登録人口移動 | | | |
|--------|----------|--------|--------------|-------|-------|--------|--------|--------------|---------|----------|--|
| | 出生 | 死亡 | 乳児死亡 (再掲) | 自然増加 | 死産 | 婚姻 | 離婚 | 転出 | 転入 | (3) 社会増加 | |
| 平成18年 | 77,641 | 69,007 | 204 | 8,634 | 2,150 | 53,142 | 20,465 | 172,525 | 166,172 | 6,353 | |
| 19 | 76,913 | 70,281 | 204 | 6,632 | 2,110 | 51,994 | 20,329 | 169,836 | 164,884 | 4,952 | |
| 20 | ... | ... | ... | ... | ... | ... | ... | 165,157 | 161,589 | 3,568 | |
| 21年 2月 | 6,316 | 7,293 | 12 | 977 | 160 | 3,793 | 1,553 | 9,920 | 9,362 | 558 | |
| 3 | 6,057 | 6,487 | 13 | 430 | 147 | 5,383 | 2,175 | 30,506 | 31,253 | 747 | |
| 4 | 6,195 | 6,028 | 19 | 167 | 171 | 4,353 | 1,740 | 25,241 | 25,934 | 693 | |
| 5 | ... | ... | ... | ... | ... | ... | ... | 10,912 | 11,248 | 336 | |
| 6 | ... | ... | ... | ... | ... | ... | ... | 11,092 | 10,798 | 294 | |
| 7 | ... | ... | ... | ... | ... | ... | ... | 11,680 | 11,521 | 159 | |

[注] (1)厚生労働省統計情報部「人口動態統計月報(概数)」による。各年は確定数(日本人に関するもの)。

(2)総務省統計局「住民基本台帳人口移動報告月報」による。

百貨店販売額

(経済産業省「商業動態統計調査」)

| 年月 | 総額 | 前年同月比 | 商品別 | | | | | | | |
|--------|-----------|-------|---------|---------|---------|--------|--------|---------|--------|--------|
| | | | 衣料品 | 身の回り品 | 飲食料品 | 家具 | 家電家庭用品 | その他の商品 | 食堂喫茶 | 商品券 |
| 平成18年 | 1,069,054 | 99.3 | 368,981 | 147,692 | 289,068 | 22,305 | 38,045 | 177,168 | 25,794 | 46,749 |
| 19 | 1,045,938 | 97.8 | 354,048 | 143,064 | 284,855 | 24,911 | 38,234 | 174,808 | 26,018 | 44,950 |
| 20 | 996,753 | 95.3 | 335,021 | 136,045 | 283,322 | 17,258 | 35,245 | 164,905 | 24,958 | 41,841 |
| 21年 2月 | 64,323 | 85.3 | 19,485 | 8,250 | 19,282 | 860 | 2,309 | 12,429 | 1,709 | 2,095 |
| 3月 | 72,166 | 82.0 | 25,205 | 9,686 | 19,651 | 1,119 | 2,665 | 11,801 | 2,038 | 3,116 |
| 4月 | 66,264 | 84.8 | 23,759 | 8,843 | 17,164 | 893 | 2,521 | 11,248 | 1,835 | 2,940 |
| 5月 | 66,177 | 85.1 | 22,183 | 9,057 | 18,589 | 854 | 2,521 | 11,157 | 1,816 | 2,627 |
| 6月r | 73,565 | 89.9 | 22,540 | 9,318 | 24,453 | 972 | 2,876 | 11,591 | 1,814 | 3,757 |
| 7月p | 82,472 | 85.5 | 26,548 | 10,307 | 27,138 | 1,194 | 2,854 | 12,382 | 2,048 | 4,962 |

[注] 百貨店とは、日本標準産業分類5511(衣・食・住にわたる商品を小売りし、従業者50人以上)の商店のうち、スーパー(従業者50人以上で、売場面積1,500㎡以上でかつ売場面積の50%以上についてセルフサービス方式を採用している商店)を除く売場面積が1,500㎡(政令都市の場合3,000㎡)以上の商店。

スーパー販売額

(経済産業省「商業動態統計調査」)

| 年月 | 総額 | 前年同月比 | 商品別 | | | | | | | |
|--------|---------|-------|---------|--------|---------|-------|--------|---------|-------|-------|
| | | | 衣料品 | 身の回り品 | 飲食料品 | 家具 | 家電家庭用品 | その他の商品 | 食堂喫茶 | 商品券 |
| 平成18年 | 857,329 | 98.9 | 116,149 | 23,626 | 516,551 | 8,608 | 43,506 | 144,358 | 4,531 | 2,158 |
| 19 | 896,118 | 104.5 | 113,984 | 23,346 | 552,119 | 7,853 | 44,205 | 150,635 | 3,975 | 2,036 |
| 20 | 910,837 | 101.6 | 107,221 | 22,151 | 580,938 | 7,456 | 44,734 | 144,504 | 3,834 | 1,952 |
| 21年 2月 | 65,855 | 95.6 | 5,891 | 1,332 | 44,784 | 443 | 3,140 | 10,014 | 252 | 113 |
| 3月 | 72,036 | 97.4 | 7,094 | 1,842 | 47,354 | 501 | 3,404 | 11,557 | 283 | 161 |
| 4月 | 72,695 | 98.4 | 8,041 | 1,759 | 46,722 | 471 | 3,468 | 11,924 | 310 | 249 |
| 5月 | 74,069 | 98.8 | 7,844 | 1,688 | 48,678 | 475 | 3,344 | 11,753 | 288 | 262 |
| 6月r | 71,941 | 96.8 | 8,621 | 1,608 | 46,474 | 473 | 3,432 | 11,026 | 307 | 111 |
| 7月p | 74,514 | 95.3 | 8,513 | 1,693 | 48,100 | 491 | 3,586 | 11,815 | 317 | 164 |

[注] スーパーとは、売場面積の50%以上についてセルフサービス方式を採用している商店であって、売場面積が1,500㎡以上の商店。商品にあらかじめ値段がつけられ、客が自分で商品を取り集め、売場の出口などに設けられた勘定場で、一括して代金を支払う形式となっていること。

自動車保有台数

(近畿運輸局大阪運輸支局)

| 年月 | 総数 | 貨物用自動車 | | | 乗合用自動車 | 乗用自動車 | | | | 特殊用途車 | 二輪車 |
|--------|-----------|---------|---------|---------|--------|-----------|---------|-----------|---------|--------|---------|
| | | 総数 | うち小型車 | うち軽自動車 | | 総数 | 普通車 | 小型車 | 軽四輪車 | | |
| 平成18年 | 3,810,636 | 752,865 | 229,374 | 404,787 | 9,008 | 2,743,036 | 904,525 | 1,276,318 | 562,193 | 70,537 | 235,190 |
| 19 | 3,782,472 | 743,461 | 226,894 | 397,273 | 9,091 | 2,721,559 | 910,957 | 1,219,805 | 590,797 | 69,125 | 239,236 |
| 20 | 3,759,388 | 727,042 | 214,106 | 391,004 | 9,255 | 2,716,810 | 908,611 | 1,189,704 | 618,495 | 65,785 | 240,496 |
| 21年 2月 | 3,756,900 | 724,033 | 213,660 | 388,516 | 9,221 | 2,717,968 | 908,515 | 1,186,888 | 622,565 | 65,874 | 239,804 |
| 3 | 3,738,506 | 719,478 | 213,016 | 384,858 | 9,289 | 2,706,614 | 904,503 | 1,180,010 | 622,101 | 65,643 | 237,482 |
| 4 | 3,727,592 | 709,101 | 212,497 | 375,098 | 9,204 | 2,705,150 | 903,402 | 1,177,002 | 624,746 | 65,570 | 238,567 |
| 5 | 3,737,636 | 718,346 | 212,223 | 384,837 | 9,194 | 2,705,879 | 903,475 | 1,175,615 | 626,789 | 65,491 | 238,726 |
| 6 | 3,739,041 | 708,100 | 211,820 | 375,156 | 9,192 | 2,717,322 | 904,464 | 1,174,611 | 638,247 | 65,361 | 239,066 |
| 7 | 3,739,717 | 716,359 | 211,193 | 384,248 | 9,202 | 2,709,235 | 906,117 | 1,174,156 | 628,962 | 65,354 | 239,576 |

[注] 各年月末現在。

外国貿易額

(大阪税関)

| 年 月 | 総 額 | | 大 阪 港 | | 堺 港 | | 岸 和 田 港 | | 関 西 空 港 | |
|--------|-----------|-----------|-----------|-----------|---------|-----------|---------|--------|-----------|-----------|
| | 輸 出 | 輸 入 | 輸 出 | 輸 入 | 輸 出 | 輸 入 | 輸 出 | 輸 入 | 輸 出 | 輸 入 |
| | 百万円 | | 百万円 | | 百万円 | | 百万円 | | 百万円 | |
| 平成18年 | 7,803,611 | 8,212,770 | 2,942,507 | 3,881,016 | 370,975 | 1,385,505 | 8,752 | 79,587 | 4,481,377 | 2,866,662 |
| 19 | 8,716,158 | 8,751,061 | 3,402,243 | 4,342,100 | 466,313 | 1,380,562 | 11,912 | 79,052 | 4,835,690 | 2,949,347 |
| 20 | 8,703,504 | 8,816,332 | 3,489,529 | 4,131,405 | 563,874 | 1,773,552 | 16,075 | 91,445 | 4,634,026 | 2,819,930 |
| 21年 2月 | 407,822 | 403,666 | 174,267 | 178,377 | 20,559 | 67,097 | 1,190 | 3,588 | 211,806 | 154,604 |
| 3 | 495,867 | 546,544 | 215,231 | 273,024 | 25,373 | 74,681 | 1,194 | 6,062 | 254,069 | 192,777 |
| 4 | 529,317 | 533,968 | 205,486 | 277,646 | 28,038 | 69,960 | 3,167 | 8,283 | 292,626 | 178,079 |
| 5 | 502,072 | 465,046 | 192,077 | 236,051 | 27,117 | 48,770 | 554 | 3,011 | 282,324 | 177,214 |
| 6 | 566,019 | r516,904 | 230,628 | r254,997 | 26,169 | r57,418 | 885 | r8,087 | 308,337 | r196,402 |
| 7 | r586,332 | p579,270 | r235,273 | p287,571 | r24,521 | p86,017 | r629 | p5,705 | r325,909 | p199,977 |

[注] 1. 通関実績による。

2. 関西空港には平成19年6月までは大阪航空貨物出張所を含んでいたが、平成19年7月以降は関西空港税関支署のみを計上。

建築動態

(国土交通省「建設統計月報」)

| 年 月 | 着 工 建 築 物 | | | | | | | | |
|--------|----------------|----------------|----------------|---------|----------------|-----------|----------------|-----------|----------------|
| | 総 数 | | 官公庁 | | 会社・団体 | | 個 人 | | |
| | 工事費予定額 | 床面積 | 工事費予定額 | 床面積 | 工事費予定額 | 床面積 | 工事費予定額 | 床面積 | |
| | 百万円 | | 百万円 | | 百万円 | | 百万円 | | |
| 平成18年 | 2,041,994 | 12,087,371 | 124,863 | 644,545 | 1,453,805 | 8,802,115 | 463,326 | 2,640,711 | |
| 19 | 1,665,345 | 10,443,065 | 52,007 | 302,739 | 1,216,359 | 7,875,181 | 396,979 | 2,265,145 | |
| 20 | 1,845,793 | 10,153,489 | 62,066 | 310,501 | 1,367,784 | 7,549,062 | 415,943 | 2,293,926 | |
| 21年 1月 | 122,972 | 625,041 | 6,332 | 20,971 | 86,812 | 448,359 | 29,828 | 155,711 | |
| 2 | 119,482 | 663,976 | 5,271 | 39,066 | 83,076 | 453,819 | 31,135 | 171,091 | |
| 3 | 183,062 | 983,143 | 12,028 | 50,272 | 142,221 | 777,413 | 28,813 | 155,458 | |
| 4 | 106,172 | 634,558 | 2,033 | 14,482 | 76,443 | 464,798 | 27,696 | 155,278 | |
| 5 | 93,997 | 535,655 | 5,597 | 23,459 | 60,759 | 359,460 | 27,640 | 152,736 | |
| 6 | 114,216 | 683,544 | 2,369 | 11,889 | 79,826 | 491,388 | 32,022 | 180,267 | |
| 年 月 | 着 工 建 築 物 | | | 着 工 住 宅 | | | (5) 滅失建物 | | |
| | 構造別床面積 | | | (4) 総 数 | | (うち)新設住宅 | | (うち)住宅 | |
| | (1)木造 | (2)鉄筋コンクリート | (3)その他 | 戸数 | 床面積 | 戸数 | 床面積 | 戸数 | 床面積 |
| | m ² | m ² | m ² | 戸 | m ² | 戸 | m ² | 戸 | m ² |
| 平成18年 | 2,890,871 | 5,136,548 | 4,059,952 | 97,430 | 7,628,643 | 95,671 | 7,370,736 | 483,461 | 4,953 |
| 19 | 2,565,613 | 3,730,919 | 4,146,533 | 79,751 | 6,292,761 | 78,285 | 6,113,654 | 445,582 | 4,028 |
| 20 | 2,525,727 | 3,533,493 | 4,094,269 | 77,731 | 6,147,030 | 76,328 | 5,959,526 | 411,696 | 4,245 |
| 21年 1月 | 161,837 | 228,668 | 234,536 | 4,790 | 369,235 | 4,668 | 356,916 | 25,731 | 276 |
| 2 | 168,380 | 223,873 | 271,723 | 5,089 | 390,823 | 4,956 | 381,352 | 31,548 | 329 |
| 3 | 169,957 | 353,699 | 459,487 | 5,755 | 487,220 | 5,593 | 472,185 | 38,631 | 272 |
| 4 | 172,135 | 247,123 | 215,300 | 4,170 | 348,878 | 4,089 | 332,770 | 44,598 | 409 |
| 5 | 180,985 | 197,279 | 157,391 | 4,140 | 361,050 | 4,059 | 345,857 | ... | ... |
| 6 | 221,139 | 132,809 | 329,596 | 4,455 | 358,336 | 4,362 | 354,665 | ... | ... |

[注] (1)床面積10平方メートル以上の建築物(増改築を含む)。

(2)鉄骨鉄筋コンクリート造を含む。

(3)鉄骨造、石造、レンガ造(コンクリートブロック)など不燃建築物を含む。

(4)新設とその他(住宅の戸数が増加しないもの)の計を含む。

(5)除却と災害の木造合計。

都市別建築動態(着工)

(国土交通省「建設統計月報」)

| 都 市 | (1) 建築物 | | 新設住宅 | | 都 市 | (1) 建築物 | | 新設住宅 | |
|---------|----------------|----------------|--------|--------|-----------|----------------|----------------|--------|--------|
| | 21年 5月 | 21年 6月 | 21年 5月 | 21年 6月 | | 21年 5月 | 21年 6月 | 21年 5月 | 21年 6月 |
| | m ² | m ² | 戸 | 戸 | | m ² | m ² | 戸 | 戸 |
| 大 阪 市 | 126,893 | 286,266 | 1,097 | 1,134 | 河 内 長 野 市 | 3,743 | 7,525 | 35 | 103 |
| 大 塚 市 | 49,375 | 60,016 | 370 | 493 | 松 原 市 | 3,553 | 4,407 | 32 | 37 |
| 岸 和 田 市 | 10,158 | 10,530 | 95 | 79 | 大 東 市 | 3,084 | 63,427 | 33 | 16 |
| 豊 中 市 | 18,726 | 22,127 | 158 | 277 | 和 泉 市 | 12,465 | 10,162 | 128 | 100 |
| 池 田 市 | 5,642 | 12,404 | 103 | 160 | 箕 面 市 | 10,145 | 12,484 | 126 | 133 |
| 吹 田 市 | 8,567 | 14,246 | 74 | 152 | 柏 原 市 | 8,277 | 2,173 | 36 | 24 |
| 泉 大 津 市 | 1,940 | 2,554 | 17 | 20 | 羽 曳 野 市 | 3,989 | 4,624 | 30 | 46 |
| 高 槻 市 | 21,044 | 18,208 | 165 | 190 | 門 真 市 | 18,701 | 4,322 | 32 | 37 |
| 貝 塚 市 | 3,875 | 3,678 | 27 | 29 | 摂 津 市 | 72,298 | 5,859 | 605 | 64 |
| 守 口 市 | 6,793 | 4,292 | 28 | 34 | 高 石 市 | 1,903 | 3,416 | 18 | 31 |
| 枚 方 市 | 24,535 | 19,678 | 184 | 192 | 藤 井 寺 市 | 2,949 | 2,728 | 27 | 25 |
| 茨 木 市 | 35,090 | 20,250 | 69 | 228 | 東 大 阪 市 | 19,128 | 20,802 | 161 | 206 |
| 八 尾 市 | 11,076 | 24,027 | 144 | 225 | 泉 南 市 | 1,854 | 3,185 | 15 | 15 |
| 泉 佐 野 市 | 18,943 | 5,044 | 51 | 39 | 四 條 畷 市 | 769 | 3,191 | 7 | 10 |
| 富 田 林 市 | 3,807 | 3,473 | 29 | 26 | 交 野 市 | 1,402 | 3,482 | 12 | 30 |
| 寝 屋 川 市 | 6,380 | 12,936 | 62 | 98 | 大 阪 狭 山 市 | 1,206 | 2,230 | 14 | 25 |
| | | | | | 阪 南 市 | 6,140 | 3,560 | 17 | 37 |

[注] (1)床面積の合計。

大阪銀行協会社員銀行諸勘定

((社)大阪銀行協会)

| 年月 | 預金 | 借入金 | コールマネー | 貸出金 | コールローン | 有価証券 | 現金・預け金 |
|--------|---------|-------|--------|---------|--------|--------|--------|
| | 億円 | | | | | | |
| 平成18年 | 519,829 | 1,780 | 659 | 402,193 | 1,662 | 27,814 | 11,241 |
| 19 | 527,556 | 1,394 | 302 | 396,058 | 1,250 | 25,105 | 12,130 |
| 20 | 528,056 | 2,310 | 901 | 383,949 | 700 | 20,629 | 14,362 |
| 21年 2月 | 529,389 | 1,592 | 497 | 382,492 | 2,299 | 21,420 | 10,238 |
| 3 | 538,291 | 2,044 | 1,151 | 386,007 | 554 | 21,383 | 12,611 |
| 4 | 535,623 | 1,961 | 816 | 378,673 | 2,254 | 21,707 | 11,909 |
| 5 | 534,071 | 1,997 | 497 | 379,304 | 1,952 | 21,894 | 12,551 |
| 6 | 536,808 | 1,467 | 232 | 377,076 | 1,298 | 21,998 | 13,273 |
| 7 | 533,596 | 1,533 | 182 | 376,573 | 1,934 | 23,275 | 11,740 |

[注] 各年月末現在。

中小金融機関の預金貸出状況

(近畿財務局・商工組合中央金庫・農林中央金庫・(社)大阪府信用組合協会・JABANK大阪信連・日本政策金融公庫)

| 年月 | 商工中金 | | 農林中金 | | 第2地銀協 | | 信用金庫 | | 信用組合 | | 農協組合 | | 日本政策金融公庫 | |
|--------|-------|--------|--------|-------|--------|--------|--------|--------|--------|--------|--------|-------|----------|----------|
| | 預金 | 貸出 | 預金 | 貸出 | 預金 | 貸出 | 預金 | 貸出 | 預金 | 貸出 | 貯金 | 貸出 | 国民生活(貸出) | 中小企業(貸出) |
| | 億円 | | 億円 | | 億円 | | 億円 | | 億円 | | 億円 | | 億円 | |
| 平成18年 | 2,943 | 10,666 | 15,568 | 4,741 | 27,635 | 27,863 | 63,300 | 41,525 | 16,107 | 10,463 | 36,093 | 7,786 | 8,783 | 9,002 |
| 19 | 3,075 | 10,619 | 15,615 | 3,163 | 28,844 | 30,269 | 65,181 | 41,602 | 16,969 | 11,175 | 37,636 | 8,436 | 8,298 | 8,163 |
| 20 | 3,084 | 10,440 | 14,564 | 4,039 | 29,910 | 30,350 | 65,458 | 41,988 | 17,570 | 10,997 | 38,256 | 8,646 | 7,886 | 7,870 |
| 21年 3月 | 3,210 | 10,548 | 14,157 | 3,792 | 29,783 | 30,011 | 64,292 | 41,610 | 17,793 | 11,066 | 38,066 | 8,705 | 7,692 | r8,020 |
| 4 | 3,319 | 10,496 | 14,508 | 3,829 | 30,704 | 29,796 | 66,077 | 41,655 | 17,622 | 10,943 | 38,115 | 8,666 | 7,748 | r8,277 |
| 5 | 3,376 | 10,621 | 15,209 | 3,841 | 30,912 | 29,800 | 65,979 | 41,753 | 17,617 | 10,935 | 38,125 | 8,693 | 7,723 | r8,441 |
| 6 | 3,461 | 10,683 | 14,359 | 3,735 | 30,949 | 29,600 | 66,135 | 41,458 | 17,708 | 10,945 | 38,553 | 8,693 | 7,768 | r8,694 |
| 7 | 3,340 | 10,614 | 14,789 | 3,723 | 31,021 | 29,660 | 66,035 | 41,448 | 17,723 | 11,094 | 38,593 | 8,702 | 7,749 | 8,732 |
| 8 | 3,288 | 10,546 | 15,513 | 3,648 | ... | ... | ... | ... | 17,808 | 11,091 | ... | ... | ... | ... |

[注] 1. 各金融機関とも府内店舗分の計算である。

2. 各年月末現在。

3. 日本政策金融公庫(中小企業事業)は、平成20年10月分より設備貸与機関貸付を除く。

大阪証券市場株式売買高

(大阪証券取引所)

| 年月 | 売 買 高 | | | | | 売 買 代 金 | | | | | 300種平均 株価指数 (43.1.4=100) |
|--------|------------|------------|------|-------|---------|------------|------------|------|-------|-----------|--------------------------------|
| | 総 数 | 立 会 場 内 | | | 立会場外 | 総 額 | 立 会 場 内 | | | 立会場外 | |
| | | 普通取引 | 当日取引 | 発行日取引 | | | 普通取引 | 当日取引 | 発行日取引 | | |
| | 千株 | | | | | 百万円 | | | | | |
| 平成18年 | 11,207,377 | 10,225,245 | - | 35 | 982,095 | 28,437,246 | 26,751,581 | - | 103 | 1,683,555 | 1,757.70 |
| 19 | 10,019,215 | 9,261,523 | - | - | 757,661 | 31,137,696 | 29,912,189 | - | - | 1,225,479 | 1,883.45 |
| 20 | 10,410,545 | 10,088,493 | - | - | 322,050 | 24,357,869 | 23,882,978 | - | - | 474,888 | 1,361.07 |
| 21年 2月 | 645,719 | 584,174 | - | - | 61,544 | 1,229,483 | 1,148,875 | - | - | 80,605 | 847.11 |
| 3 | 734,194 | 715,869 | - | - | 18,323 | 1,216,966 | 1,194,961 | - | - | 22,003 | 835.85 |
| 4 | 1,215,633 | 1,178,136 | - | - | 37,495 | 1,471,424 | 1,448,751 | - | - | 22,671 | 931.01 |
| 5 | 868,886 | 856,102 | - | - | 12,782 | 1,139,347 | 1,118,289 | - | - | 21,056 | 990.16 |
| 6 | 1,488,324 | 1,473,938 | - | - | 14,384 | 1,255,820 | 1,233,090 | - | - | 22,726 | 1,025.26 |
| 7 | 1,456,626 | 1,441,704 | - | - | 14,920 | 1,181,836 | 1,162,848 | - | - | 18,983 | 993.69 |

[注] 第一部、第二部上場の合計。

手形交換状況

(大阪手形交換所・日本銀行「金融経済統計月報」)

| 年月 | 交 換 高 | | 不渡手形 | | 取引停止処分 | | 全 国 交 換 高 | |
|--------|--------|---------|--------|-----|--------|-------|-----------|-----------|
| | 枚 数 | 金 額 | 枚 数 | 金 額 | 枚 数 | 金 額 | 枚 数 | 金 額 |
| | 千枚 | | 枚 | | 枚 | | 千枚 | |
| | 億円 | | 億円 | | 百万円 | | 億円 | |
| 平成18年 | 19,522 | 472,398 | 23,097 | 468 | 2,069 | 3,335 | 134,230 | 4,779,250 |
| 19 | 18,003 | 443,661 | 21,102 | 350 | 1,964 | 3,040 | 123,570 | 4,632,613 |
| 20 | 16,426 | 417,402 | 23,183 | 618 | 2,447 | 3,773 | 112,001 | 4,329,746 |
| 21年 2月 | 1,161 | 29,237 | 2,629 | 87 | 194 | 726 | 7,954 | 295,572 |
| 3 | 1,418 | 38,013 | 3,481 | 81 | 384 | 587 | 9,725 | 401,625 |
| 4 | 1,193 | 35,631 | 2,638 | 64 | 222 | 376 | 8,159 | 322,142 |
| 5 | 999 | 27,072 | 1,733 | 46 | 262 | 1,834 | 6,804 | 273,897 |
| 6 | 1,361 | 38,756 | 3,355 | 66 | 244 | 371 | 9,296 | 364,808 |
| 7 | 1,328 | 31,303 | 1,979 | 36 | 182 | 249 | 8,883 | 299,103 |

[注] 1. 取引停止処分は店舗届出による件数。 2. 不渡手形は返還日による月合計。

職業紹介状況

(大阪労働局職業安定部「労働市場月報」)

| 年度月 | 一般 | | | | | 中高年齢者等 | | 日雇 | | 人材銀行 | | |
|--------|--------------|--------|------|-----------|--------|--------------|------|------------|-----------|-----------|--------------|------|
| | 新規求職 申込件数 | 就職件数 | 就職率 | 新規 求人数 | 充足数 | 新規求職 申込件数 | 就職率 | 有効 求職者数 | 就労 実人員 | 新規 求人数 | 新規求職 申込件数 | 就職件数 |
| | 人 | 件 | % | 人 | | | % | 人 | | | 件 | |
| 平成18年度 | 39,212 | 11,982 | 30.6 | 72,893 | 13,098 | 13,167 | 29.4 | 9,632 | 0 | 748 | 588 | 118 |
| 19 | 37,465 | 11,216 | 29.9 | 64,134 | 12,336 | 12,852 | 29.2 | 8,274 | 0 | 553 | 555 | 94 |
| 20 | 42,902 | 10,785 | 25.1 | 47,289 | 11,760 | 14,555 | 25.6 | 7,198 | 0 | 373 | 618 | 91 |
| 21年 2月 | 46,702 | 10,397 | 22.3 | 41,900 | 11,077 | 16,175 | 22.2 | 7,029 | 0 | 315 | 711 | 82 |
| 3 | 54,710 | 11,387 | 20.8 | 41,086 | 12,413 | 19,433 | 19.9 | 6,977 | 0 | 309 | 819 | 95 |
| 4 | 66,395 | 12,063 | 18.2 | 41,302 | 12,903 | 24,585 | 16.7 | 7,004 | 0 | 322 | 855 | 85 |
| 5 | 46,852 | 10,904 | 23.3 | 34,152 | 11,690 | 16,760 | 21.7 | 6,966 | 0 | 258 | 683 | 76 |
| 6 | 52,216 | 11,937 | 22.9 | 38,528 | 12,687 | 18,766 | 22.0 | 6,850 | 0 | 341 | 841 | 74 |
| 7 | 48,929 | 11,652 | 23.8 | 40,885 | 12,532 | 17,960 | 23.0 | 6,727 | 0 | 361 | 731 | 100 |

[注] 1. 就職率 = 就職件数 ÷ 新規求職申込件数。
2. 各年度は月平均。

会社倒産状況

(株)東京商工リサーチ関西支社)

| 年月 | 総数 | | 製造業 | | 卸・小売業 | | 建設業 | | 運輸・通信業 | | サービス業 | | その他 | |
|--------|-------|---------|-----|---------|-------|---------|-----|--------|--------|--------|-------|---------|-----|---------|
| | 件数 | 負債額 | 件数 | 負債額 | 件数 | 負債額 | 件数 | 負債額 | 件数 | 負債額 | 件数 | 負債額 | 件数 | 負債額 |
| | 件 | 百万円 | 件 | 百万円 | 件 | 百万円 | 件 | 百万円 | 件 | 百万円 | 件 | 百万円 | 件 | 百万円 |
| 平成18年 | 2,080 | 433,055 | 331 | 60,923 | 559 | 97,840 | 490 | 64,217 | 108 | 7,688 | 489 | 104,325 | 103 | 98,062 |
| 19 | 2,059 | 430,197 | 312 | 73,961 | 581 | 88,040 | 488 | 48,724 | 102 | 36,187 | 483 | 130,480 | 93 | 52,445 |
| 20 | 2,148 | 687,786 | 352 | 137,391 | 595 | 161,952 | 513 | 67,165 | 123 | 31,290 | 449 | 71,393 | 116 | 218,595 |
| 21年 3月 | 217 | 130,837 | 44 | 24,195 | 62 | 23,916 | 41 | 7,393 | 14 | 5,320 | 47 | 2,713 | 9 | 67,300 |
| 4 | 199 | 42,277 | 43 | 13,320 | 48 | 7,484 | 39 | 3,503 | 15 | 2,656 | 43 | 2,766 | 11 | 12,548 |
| 5 | 193 | 39,637 | 38 | 7,195 | 45 | 5,441 | 32 | 8,687 | 14 | 1,473 | 57 | 6,632 | 7 | 10,209 |
| 6 | 233 | 67,051 | 52 | 14,936 | 60 | 10,841 | 54 | 17,951 | 11 | 1,600 | 44 | 1,913 | 12 | 19,810 |
| 7 | 204 | 46,810 | 34 | 5,620 | 65 | 7,466 | 38 | 4,395 | 14 | 26,030 | 49 | 1,300 | 4 | 1,999 |
| 8 | 226 | 26,510 | 37 | 7,550 | 56 | 4,249 | 56 | 6,962 | 13 | 517 | 52 | 6,245 | 12 | 987 |

[注] 1. 負債額1,000万円以上のもので、内整理その他を含む。各月は月末現在。
2. その他は、上記以外のものである。

雇用保険給付状況

(大阪労働局職業安定部「労働市場月報」)

| 年度月 | 一般 | | | | | 就職促進給付金 | | 日雇 | | |
|--------|------------------|--------------|------------|--------|-----------|---------|---------|---------------|------------|---------|
| | 被保険者数 (年度末現在) | 受給資格 決定件数 | 受給者 実人員 | うち初回 | 支給金額 | 支給人員 | 支給金額 | 被保険者 手帳交付数 | 受給者 実人員 | 支給金額 |
| | 人 | 件 | 人 | | 千円 | 人 | 千円 | 件 | 人 | 千円 |
| 平成18年度 | 3,135,603 | 13,071 | 41,556 | 9,824 | 5,578,677 | 2,143 | 351,515 | 623 | 5,256 | 402,732 |
| 19 | 3,213,332 | 12,482 | 40,682 | 9,648 | 5,443,537 | 2,179 | 360,664 | 527 | 4,439 | 340,429 |
| 20 | 3,215,549 | 13,607 | 41,793 | 10,280 | 5,602,396 | 2,078 | 353,244 | 474 | 3,911 | 301,671 |
| 21年 2月 | 3,234,133 | 13,842 | 43,976 | 12,084 | 5,476,849 | 1,512 | 260,179 | 450 | 3,537 | 239,518 |
| 3 | 3,215,549 | 17,072 | 47,699 | 12,247 | 6,456,300 | 1,828 | 320,672 | 335 | 3,438 | 262,506 |
| 4 | 3,224,029 | 28,021 | 51,578 | 15,177 | 7,590,845 | 1,683 | 283,078 | 383 | 3,478 | 268,144 |
| 5 | 3,240,674 | 17,227 | 55,884 | 19,433 | 7,275,999 | 2,545 | 559,846 | 309 | 3,288 | 281,791 |
| 6 | 3,245,363 | 15,220 | 63,272 | 13,126 | 8,814,253 | 2,406 | 644,785 | 368 | 2,907 | 231,961 |
| 7 | 3,238,315 | 15,124 | 64,078 | 13,274 | 9,024,836 | 3,037 | 799,731 | 347 | 2,872 | 225,675 |

[注] 各年度は月平均。

全国健康保険協会管掌健康保険給付状況

(全国健康保険協会大阪支部)

| 年度月 | 事業所数 | 被保険者数 | 現物給付決定額 | | 現金給付決定額 | | うち傷病手当金決定額 | | | |
|--------|---------|-----------|---------|-----|------------|-----------|------------|--------|-----------|-----------|
| | | | 件数 | 金額 | 件数 | 金額 | 件数 | 日数 | 金額 | |
| | | 人 | 件 | 万円 | 件 | 万円 | 件 | 日 | 万円 | |
| 平成17年度 | 127,844 | 1,650,773 | 23,600 | 124 | 28,351,754 | 1,922,834 | 5,270,973 | 72,800 | 2,344,707 | 1,249,167 |
| 18 | 130,868 | 1,638,596 | 24,275 | 929 | 26,416,949 | 2,139,593 | 5,484,875 | 73,467 | 2,352,021 | 1,240,576 |
| 19 | 134,577 | 1,673,312 | 24,794 | 439 | 28,132,945 | 2,284,724 | 5,328,569 | 74,039 | 2,409,433 | 1,425,277 |
| 20年 7月 | ... | 1,676,234 | 2,108 | 634 | 2,481,513 | 192,066 | 393,762 | 5,796 | 186,144 | 114,267 |
| 8 | ... | 1,671,546 | 1,925 | 103 | 2,336,308 | 205,977 | 416,795 | 5,902 | 189,624 | 115,788 |
| 9 | ... | 1,669,001 | 1,986 | 383 | 2,365,719 | 203,611 | 381,767 | 4,970 | 162,834 | 101,854 |
| 10 | 136,352 | 1,661,315 | 2,612 | 379 | 2,943,013 | 172,936 | 434,280 | 6,840 | 228,263 | 144,590 |
| 11 | 136,574 | 1,661,499 | 2,472 | 517 | 2,732,513 | 240,542 | 477,386 | 7,438 | 242,071 | 149,232 |
| 12 | 136,642 | 1,645,505 | 2,685 | 946 | 2,943,499 | 234,749 | 520,553 | 7,370 | 241,916 | 150,771 |

[注] 1. 平成20年9月以前の数値は旧政府管掌健康保険のものであり、社会保険庁「事業月報」等に基づく(協会への移管は、平成20年10月1日)。
2. 全国健康保険協会大阪支部の取扱い(平成20年9月以前については、大阪府下の社会保険事務所の取扱い)である。
3. 各年度の事業所数・被保険者数は年度末現在の数値。
4. 現物給付とは、保険医療機関にかかった医療費(ただし一部負担金を除く)。なお、数値については、平成20年9月以前が大阪府所在の医療機関ベース、平成20年10月以降が大阪府所在の適用事業所ベースである。
5. 現金給付とは、被保険者に対して行う現金による給付。

生活保護状況

(大阪府社会援護課)

| 年度月 | 被保護 実世帯 | 被保護 実人員 | 扶助別被保護者数 | | | | 扶助別被保護費 | | | | |
|--------|------------|------------|----------|---------|---------|--------|---------|---------|--------|---------|--------|
| | | | 生活扶助 | 住宅扶助 | 医療扶助 | その他 | 総額 | 生活扶助 | 住宅扶助 | 医療扶助 | その他 |
| | 世帯 | 人 | 人 | | | | 百万円 | | | | |
| 平成17年度 | 148,969 | 214,375 | 194,170 | 188,110 | 164,867 | 46,354 | 407,948 | 135,964 | 55,325 | 201,356 | 15,303 |
| 18 | 155,044 | 221,290 | 201,042 | 195,749 | 171,904 | 48,509 | 418,415 | 139,304 | 58,395 | 204,209 | 16,508 |
| 19 | 160,136 | 226,424 | 205,983 | 201,159 | 172,535 | 49,838 | 419,061 | 141,030 | 61,247 | 199,741 | 17,044 |
| 20年 5月 | 163,239 | 229,095 | 207,736 | 203,663 | 178,992 | 55,249 | 34,866 | 11,224 | 5,232 | 17,012 | 1,399 |
| 6 | 163,591 | 229,410 | 208,262 | 204,274 | 180,542 | 55,362 | 34,471 | 11,361 | 5,372 | 16,440 | 1,297 |
| 7 | 164,400 | 230,398 | 209,080 | 204,936 | 181,550 | 56,084 | 35,886 | 11,464 | 5,311 | 17,694 | 1,418 |
| 8 | 164,686 | 230,670 | 209,166 | 205,378 | 178,236 | 55,516 | 35,417 | 11,332 | 5,299 | 17,278 | 1,508 |
| 9 | 165,189 | 231,421 | 210,543 | 206,296 | 179,980 | 56,607 | 35,626 | 11,440 | 5,345 | 17,481 | 1,360 |
| 10 | 166,080 | 232,675 | 212,195 | 207,576 | 183,775 | 57,006 | 35,405 | 11,795 | 5,441 | 16,827 | 1,341 |

- [注] 1. 被保護実世帯、実人員及び扶助別被保護者数は、年度平均である。
 2. 扶助別被保護費の各月は概数であり、各年度計とは一致しない。なお、その他の内訳は、教育扶助と介護扶助の合計である。
 3. 各月については速報値、年度については確報値である。

電力消費量

(関西電力(株))

| 年度月 | 総数 | 電 灯 | | | | | 電 力 | | |
|--------|------------|--------|-----|--------|-------|----|-----------|-------|-----|
| | | 総数 | 定額 | 従量A | 従量B | 臨時 | 総数 | 低圧電力 | その他 |
| | 百万kWh | 百万kWh | | | | | 百万kWh | | |
| 平成18年度 | (22,973) | 20,193 | 395 | 16,708 | 3,044 | 46 | (2,780) | 2,489 | 291 |
| 19 | (23,650) | 20,871 | 395 | 17,328 | 3,107 | 42 | (2,778) | 2,499 | 279 |
| 20 | (22,934) | 20,377 | 390 | 16,878 | 3,075 | 34 | (2,557) | 2,298 | 258 |
| 21年 2月 | 2,092 | 1,886 | 39 | 1,588 | 257 | 3 | 205 | 178 | 27 |
| 3 | 1,881 | 1,699 | 33 | 1,423 | 239 | 3 | 183 | 158 | 25 |
| 4 | 1,826 | 1,656 | 34 | 1,373 | 247 | 3 | 170 | 146 | 25 |
| 5 | 1,697 | 1,539 | 30 | 1,257 | 250 | 2 | 157 | 135 | 23 |
| 6 | 1,410 | 1,258 | 29 | 1,014 | 214 | 2 | 152 | 135 | 17 |
| 7 | 1,819 | 1,578 | 26 | 1,294 | 255 | 2 | 242 | 226 | 16 |

- [注] 1. 関西電力大阪北、南支店(大阪府のうち高槻市、東大阪市、四條畷市のそれぞれの一部が除かれ、兵庫県伊丹市、和歌山県和歌山市のそれぞれ一部を含む)のものである。2. 電灯の定額、従量A、従量Bは公衆街路灯を含む。
 3. 電灯の従量Aは時間帯別電灯を含む。4. ()は従来の大口電力の数値である。5. 電灯の従量Bは、低圧総合利用を含む。

都市ガスの生産・消費量

(大阪ガス(株))

| 年 月 | 生産量 | 需要家数 | | 消費量 | | | | |
|--------|-----------|-----------|-----------|-----------|-----------|-----------|---------|---------|
| | | 総数 | 家庭用 | 総量 | 家庭用 | 工業用 | 商業用 | その他 |
| | 千m3 | 戸 | | 千m3 | | | | |
| 平成18年 | 6,187,753 | 3,842,243 | 3,655,091 | 4,399,520 | 1,295,256 | 2,104,468 | 629,790 | 370,006 |
| 19 | 6,286,308 | 3,874,574 | 3,687,242 | 4,217,312 | 1,225,709 | 2,058,889 | 581,889 | 350,825 |
| 20 | 6,170,099 | 3,897,365 | 3,709,592 | 4,173,014 | 1,246,829 | 2,001,628 | 574,782 | 349,775 |
| 21年 3月 | 523,257 | 3,924,210 | 3,734,622 | 361,882 | 150,992 | 136,794 | 42,672 | 31,424 |
| 4 | 427,769 | 3,925,911 | 3,736,198 | 317,700 | 132,355 | 119,506 | 40,058 | 25,781 |
| 5 | 403,956 | 3,926,559 | 3,736,741 | 269,564 | 98,509 | 113,021 | 38,694 | 19,340 |
| 6 | 418,243 | 3,927,563 | 3,737,667 | 255,670 | 71,029 | 125,604 | 38,660 | 20,377 |
| 7 | 463,006 | 3,928,707 | 3,738,578 | 292,549 | 53,429 | 156,169 | 52,074 | 30,877 |
| 8 | 442,339 | 3,930,694 | 3,740,658 | 293,566 | 47,526 | 144,077 | 63,310 | 38,653 |

- [注] 1. 大阪ガス株式会社の府内におけるものである。
 2. 需要家数はメーター数で年末現在。3. 10,750kcal/m3換算表示。

水道給水量

(大阪府水道部・大阪市水道局)

| 年度月 | 府 営 水 道 | | 大 阪 市 営 水 道 | | | | | |
|--------|---------|--------------|----------------|---------|---------------|-------|-------|--------|
| | 上水道給水量 | 工業用水 総給水量 | 上 水 道 給水世帯数 | 総 量 | 上 水 道 調 定 水 量 | 一般用 | 業務用 | 湯屋用 |
| | 千m3 | | 世帯 | 千m3 | | | | |
| 平成18年度 | 561,221 | 187,073 | 1,459,794 | 412,307 | 403,511 | 2,425 | 6,371 | 34,281 |
| 19 | 563,323 | 188,798 | 1,473,798 | 409,620 | 401,370 | 2,238 | 6,012 | 33,294 |
| 20 | 550,578 | 187,727 | 1,484,343 | 404,780 | 397,509 | 1,819 | 5,452 | 30,604 |
| 21年 2月 | 41,223 | 16,013 | 1,482,111 | 28,860 | 28,332 | 125 | 403 | 1,995 |
| 3 | 44,516 | 14,431 | 1,484,343 | 28,281 | 27,770 | 125 | 386 | 2,228 |
| 4 | 43,667 | 16,073 | 1,486,016 | 31,473 | 30,913 | 134 | 426 | 2,164 |
| 5 | 44,967 | 15,539 | 1,486,365 | 35,761 | 35,145 | 139 | 477 | 2,144 |
| 6 | 45,759 | 16,119 | 1,487,219 | 27,445 | 26,994 | 109 | 342 | 2,321 |
| 7 | 47,457 | 15,699 | 1,487,804 | 34,591 | 34,029 | 135 | 428 | 2,515 |

- [注] 1. 平成17年度の府営水道の上水道給水量の各年度計は3月から翌年2月である。
 2. 大阪市営水道給水世帯数の各年度計は年度末現在である。3. 大阪市営水道の工業用水給水量は南港直接給水分を除く。

交通事故件数と死傷者数

(大阪府警察本部交通総務課)

| 年月 | 総数 | うち原付 | 人対車両 | 車両相互 | | | | | 車両単独 | 列車 |
|--------|--------|--------|-------|--------|--------|--------|-------|--------|-------|----|
| | | | | 総数 | 出合頭 | 追突 | 右折時 | その他 | | |
| 件数(件) | | | | | | | | | | |
| 平成18年 | 62,834 | 13,240 | 5,016 | 54,367 | 16,600 | 16,202 | 6,848 | 14,717 | 3,446 | 5 |
| 19 | 59,062 | 12,429 | 4,635 | 51,487 | 16,252 | 14,879 | 6,261 | 14,095 | 2,935 | 5 |
| 20 | 53,769 | 10,713 | 4,307 | 46,961 | 15,220 | 13,507 | 5,603 | 12,631 | 2,500 | 1 |
| 21年 2月 | 3,859 | 733 | 341 | 3,353 | 1,037 | 999 | 445 | 872 | 165 | 0 |
| 3 | 4,673 | 901 | 407 | 4,077 | 1,312 | 1,248 | 482 | 1,035 | 188 | 1 |
| 4 | 4,322 | 807 | 375 | 3,764 | 1,242 | 1,111 | 440 | 971 | 183 | 0 |
| 5 | 3,935 | 756 | 320 | 3,477 | 1,206 | 1,012 | 390 | 869 | 138 | 0 |
| 6 | 4,268 | 821 | 340 | 3,752 | 1,262 | 1,059 | 443 | 988 | 176 | 0 |
| 7 | 4,677 | 890 | 334 | 4,160 | 1,387 | 1,219 | 435 | 1,119 | 182 | 1 |
| 傷者(人) | | | | | | | | | | |
| 平成18年 | 75,485 | 14,011 | 5,119 | 66,656 | 18,921 | 23,498 | 7,895 | 16,342 | 3,709 | 1 |
| 19 | 70,916 | 13,145 | 4,700 | 63,020 | 18,350 | 21,890 | 7,183 | 15,597 | 3,193 | 3 |
| 20 | 64,290 | 11,431 | 4,403 | 57,153 | 17,214 | 19,544 | 6,416 | 13,979 | 2,733 | 1 |
| 21年 2月 | 4,554 | 762 | 342 | 4,037 | 1,153 | 1,431 | 507 | 946 | 175 | 0 |
| 3 | 5,573 | 951 | 408 | 4,965 | 1,441 | 1,827 | 562 | 1,135 | 199 | 1 |
| 4 | 5,196 | 852 | 380 | 4,605 | 1,394 | 1,639 | 506 | 1,066 | 211 | 0 |
| 5 | 4,707 | 798 | 327 | 4,233 | 1,352 | 1,457 | 459 | 965 | 147 | 0 |
| 6 | 5,064 | 879 | 349 | 4,520 | 1,431 | 1,504 | 514 | 1,071 | 195 | 0 |
| 7 | 5,633 | 948 | 347 | 5,074 | 1,568 | 1,788 | 492 | 1,226 | 211 | 1 |
| 死者(人) | | | | | | | | | | |
| 平成18年 | 255 | 34 | 72 | 119 | 39 | 21 | 23 | 36 | 59 | 5 |
| 19 | 248 | 38 | 72 | 123 | 52 | 21 | 18 | 32 | 49 | 4 |
| 20 | 198 | 28 | 62 | 96 | 43 | 10 | 19 | 24 | 40 | 0 |
| 21年 2月 | 12 | 1 | 4 | 6 | 3 | 1 | 1 | 1 | 2 | 0 |
| 3 | 24 | 3 | 13 | 8 | 2 | 3 | 1 | 2 | 3 | 0 |
| 4 | 11 | 1 | 3 | 4 | 3 | 1 | 0 | 0 | 4 | 0 |
| 5 | 18 | 5 | 3 | 10 | 6 | 2 | 1 | 1 | 5 | 0 |
| 6 | 12 | 2 | 2 | 6 | 3 | 2 | 0 | 1 | 4 | 0 |
| 7 | 14 | 4 | 2 | 9 | 4 | 2 | 0 | 3 | 3 | 0 |

【注】交通事故の類型別にみた発生状況である。

刑法犯罪種別認知・検挙状況

(大阪府警察本部刑事総務課「犯罪統計」)

| 年月 | 総数 | 凶悪犯 | 認知件数(件) | | | | 粗暴犯 | 窃盗犯 | 知能犯 | 風俗犯 | その他 |
|---------|---------|-------|---------|-----|-----|-----|-------|---------|-------|-------|--------|
| | | | 殺人 | 強盗 | 放火 | 強姦 | | | | | |
| 認知件数(件) | | | | | | | | | | | |
| 平成18年 | 232,451 | 1,255 | 136 | 720 | 192 | 207 | 7,212 | 185,792 | 8,035 | 1,231 | 28,926 |
| 19 | 216,303 | 1,115 | 102 | 679 | 134 | 200 | 6,669 | 171,699 | 7,055 | 1,156 | 28,609 |
| 20 | 201,816 | 959 | 119 | 543 | 144 | 153 | 6,049 | 161,111 | 7,500 | 1,100 | 25,097 |
| 21年 2月 | 13,119 | 75 | 4 | 54 | 7 | 10 | 410 | 10,403 | 445 | 67 | 1,719 |
| 3 | 15,636 | 75 | 11 | 47 | 12 | 5 | 450 | 12,621 | 588 | 61 | 1,841 |
| 4 | 16,042 | 84 | 20 | 46 | 10 | 8 | 482 | 12,613 | 515 | 96 | 2,252 |
| 5 | 14,861 | 78 | 7 | 56 | 5 | 10 | 444 | 11,632 | 582 | 87 | 2,038 |
| 6 | 16,278 | 101 | 8 | 73 | 8 | 12 | 565 | 13,002 | 503 | 115 | 1,992 |
| 7 | 16,061 | 86 | 12 | 48 | 14 | 12 | 549 | 12,960 | 402 | 127 | 1,937 |
| 検挙件数(件) | | | | | | | | | | | |
| 平成18年 | 39,192 | 752 | 130 | 350 | 153 | 119 | 3,494 | 18,844 | 3,056 | 507 | 12,539 |
| 19 | 38,079 | 587 | 103 | 283 | 77 | 124 | 3,365 | 18,176 | 3,027 | 495 | 12,429 |
| 20 | 39,025 | 589 | 114 | 251 | 101 | 123 | 3,348 | 20,047 | 3,949 | 563 | 10,529 |
| 21年 2月 | 2,312 | 39 | 4 | 20 | 6 | 9 | 195 | 1,244 | 163 | 49 | 622 |
| 3 | 2,621 | 55 | 9 | 26 | 11 | 9 | 321 | 1,378 | 217 | 23 | 627 |
| 4 | 3,017 | 50 | 13 | 25 | 6 | 6 | 247 | 1,613 | 191 | 49 | 867 |
| 5 | 2,949 | 49 | 9 | 32 | 5 | 3 | 231 | 1,504 | 402 | 35 | 728 |
| 6 | 3,286 | 67 | 8 | 43 | 7 | 9 | 279 | 1,805 | 325 | 40 | 770 |
| 7 | 3,032 | 67 | 8 | 35 | 12 | 12 | 311 | 1,691 | 227 | 50 | 686 |
| 検挙人員(人) | | | | | | | | | | | |
| 平成18年 | 30,531 | 636 | 137 | 342 | 68 | 89 | 4,073 | 11,838 | 851 | 619 | 12,514 |
| 19 | 30,113 | 558 | 107 | 297 | 53 | 101 | 3,927 | 11,779 | 883 | 678 | 12,288 |
| 20 | 28,042 | 553 | 112 | 274 | 68 | 99 | 3,833 | 11,674 | 964 | 658 | 10,360 |
| 21年 2月 | 1,767 | 42 | 4 | 24 | 3 | 11 | 221 | 798 | 57 | 33 | 616 |
| 3 | 1,935 | 67 | 11 | 36 | 13 | 7 | 347 | 842 | 65 | 22 | 592 |
| 4 | 2,312 | 56 | 14 | 31 | 4 | 7 | 257 | 1,007 | 66 | 57 | 869 |
| 5 | 1,949 | 37 | 9 | 23 | 2 | 3 | 242 | 835 | 78 | 46 | 711 |
| 6 | 2,357 | 64 | 8 | 44 | 6 | 6 | 292 | 1,137 | 88 | 33 | 743 |
| 7 | 2,251 | 64 | 9 | 36 | 6 | 13 | 358 | 1,017 | 80 | 56 | 676 |

新着資料のご案内

統計資料室で収集した最新の資料です。なお、紙面の都合で、他都道府県資料をはじめ、月報・季報等年間を通じて継続的に到着する資料の掲載を一部割愛しましたが、ご寄贈いただいた機関には心からお礼申し上げます。

国関係

| | |
|---|-------------------|
| 住民基本台帳人口移動報告年報 平成20年 | 総務省統計局 |
| 学校基本調査速報 学校調査 学校通信教育調査 不就学学齢児童生徒調査 卒業後の状況調査 平成21年度 | 文部科学省生涯学習政策局調査企画課 |
| データからみる日本の教育 2008 | 文部科学省生涯学習政策局調査企画課 |
| 地方教育費調査 中間報告(平成19会計年度) 平成20年度 | 文部科学省生涯学習政策局調査企画課 |
| 学校基本調査速報 学校調査 卒業後の状況調査 平成21年度 | 文部科学省生涯学習政策局調査企画課 |
| グラフでみる世帯の状況 平成21年 | 厚生労働省大臣官房統計情報部 |
| 水産物流通統計年報 平成19年 | 農林水産省大臣官房統計部 |
| 花き生産出荷統計 平成19年産 | 農林水産省大臣官房統計部 |
| 漁業経営調査報告 平成19年(度) | 農林水産省大臣官房統計部 |
| 畜産統計 平成20年 | 農林水産省大臣官房統計部 |
| 農業構造動態調査報告書(併載:新規就農者調査結果) 平成20年 | 農林水産省大臣官房統計部 |
| ポケット水産統計 平成20年度版 | 農林水産省大臣官房統計部 |
| 工業統計表 市区町村編 平成19年 | 経済産業省経済産業政策局調査統計部 |
| 工業統計表 用地・用水編 平成19年 | 経済産業省経済産業政策局調査統計部 |
| 石油等消費動態統計年報 平成20年 | 経済産業省経済産業政策局調査統計部 |
| 中小企業実態基本調査報告書 平成20年 | 中小企業庁事業環境部企画課調査室 |
| 大阪府地方卸売市場 青果物流通統計年報 平成20年 | 近畿農政局大阪農政事務所 |

大阪府

| | |
|-------------------------|------------|
| 大阪の学校統計 学校基本調査速報 平成21年度 | 大阪府総務部統計課 |
| 大阪の少年非行 平成20年中の概況 | 大阪府警察本部少年課 |

他府県

| | |
|--|-----|
| 北海道の賃金・労働時間及び雇用の動き 毎月勤労統計調査地方調査年報 平成20年 | 北海道 |
| 茨城県統計年鑑 平成20年 | 茨城県 |
| 学校基本調査速報 平成21年度 | 福井県 |
| 統計ハンドブック 手軽によめる100の指標 平成21年版 | 静岡県 |
| 100の指標からみた奈良県勢 平成21年版 | 奈良県 |
| 奈良県勢要覧 2009 | 奈良県 |
| 島根県勢要覧 平成21年版 | 島根県 |
| 愛媛県統計年鑑 平成21年刊行第58回 | 愛媛県 |

その他

| | |
|---------------|--------|
| 大阪港統計年報 2008年 | 大阪市港湾局 |
|---------------|--------|

各機関で刊行された統計資料等は、統計資料室へ一部ご寄贈くださいますようお願いいたします。