第 ２２ 章

災害・事故

解　説

第２２章　　災　害　・　事　故

火災

発生件数は減少、死傷者数は増加

大阪府消防保安課によると、平成 30 年の府内の火災件数は 2,030 件で、これはおよそ１日あたり６件、４時間ごとに１件の火災が発生したことになります。火災件数は前年より 289 件(前年比 12.5%)減少し、死傷者数は 586 人で前年より 14 人(同 2.4%)増加しました。

発火源別では、たばこやマッチなどそれ自身が発火する「火種」によるものが 737 件(火災件数全体の 36.3%)と最も多く、次に「電気による発熱体」が 490 件(同 24.1%)、「ガス・油類を燃料とする道具装置」が 406 件(同 20.0%)と多くなっています。

火災件数及び死傷者数の推移

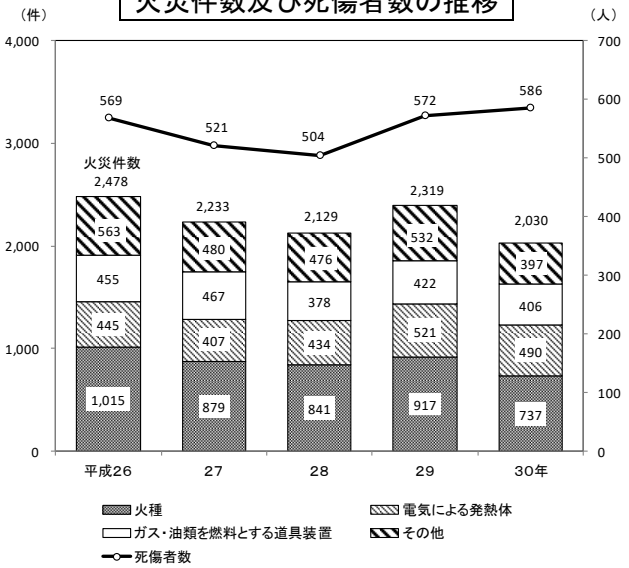

［大阪府統計年鑑　第 22 章 2、5 表より］

自然災害による被害

消防白書によると、平成 30 年の府内の自然災害による被害状況は、人的被害が 873 人(死者 14 人、重傷者 67 人、軽傷者 792 人)、住家被害が 131,334 棟(全壊 56 棟、半壊 1,065 棟、一部破損 130,140 棟、床上浸水 24 棟、床下浸水 49 棟)となっています。台風 21 号(９月)では人的被害(死者８人、重傷者６人、軽症者 458 人)、住家被害(家屋全壊 33 棟、半壊 593 棟、一部破損 72,450 棟)の被害がありました。

自然災害による人的被害、住家被害状況の推移

	被害状況	平成20年	21年	22年	23年	24年	25年	26年	27年	28年	29年	30年
人的被害（人）	死者	0	0	0	0	3	0	0	0	0	2	14
	行方不明者	0	0	0	0	0	0	0	0	0	0	0
	重傷者	0	0	0	0	1	1	3	0	3	1	67
	軽傷者	0	4	0	4	52	5	7	8	10	37	792
住家被害（棟）	全壊	0	0	0	0	0	2	0	2	0	1	56
	半壊	0	0	0	0	1	1	2	0	0	6	1,065
	一部破損	0	26	2	1	10	17	11	9	3	136	130,140
	床上浸水	348	0	14	98	3,148	129	92	0	2	28	24
	床下浸水	3,783	16	151	1,701	21,726	2,880	441	7	80	180	49

［総務省消防庁「消防白書」、大阪府「大阪府災害年報」より］

労働災害

死傷者数は前年より増加

平成 30 年労働者死傷病報告によると、平成 30 年の府内の労働災害による死傷者数(死亡・休業４日以上のもの)は、8,972 人で前年より 627 人(前年比 7.5%)増加しています。

産業別では、製造業での死傷者が 1,885 人(全産業に占める割合は 21.0%)と最も多く、次に商業が 1,426 人(同 15.9%)、陸上貨物運送業が 1,390 人(同 15.5%)の順となっています。

労働災害による業種別死傷者数

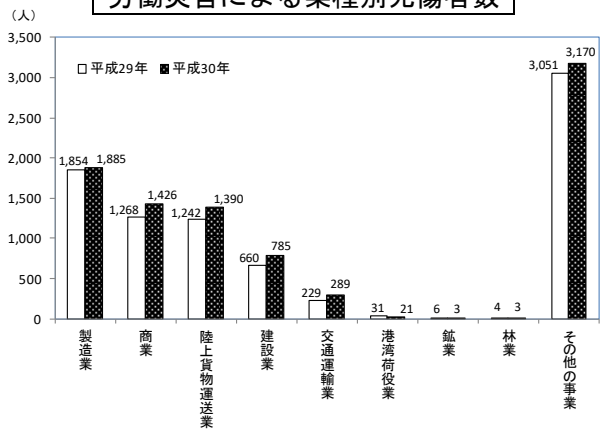

［大阪府統計年鑑　第 22 章 3 表より］

交通事故

発生件数、死者数ともに減少

大阪府警察本部によると、平成 30 年の府内の交通事故発生件数は、３万 4,382 件(前年比 4.5%)となっており、14 年連続で減少しています。

また、死者数については、平成 27 年は 196 人(同 37.1%)と増加しましたが、平成 28 年の 161 人(同 17.9%)、平成 29 年の 150 人(同 6.8%)に引き続き、平成 30 年は 147 人(同 2.0%)と減少が続いています。

交通事故発生件数等の推移

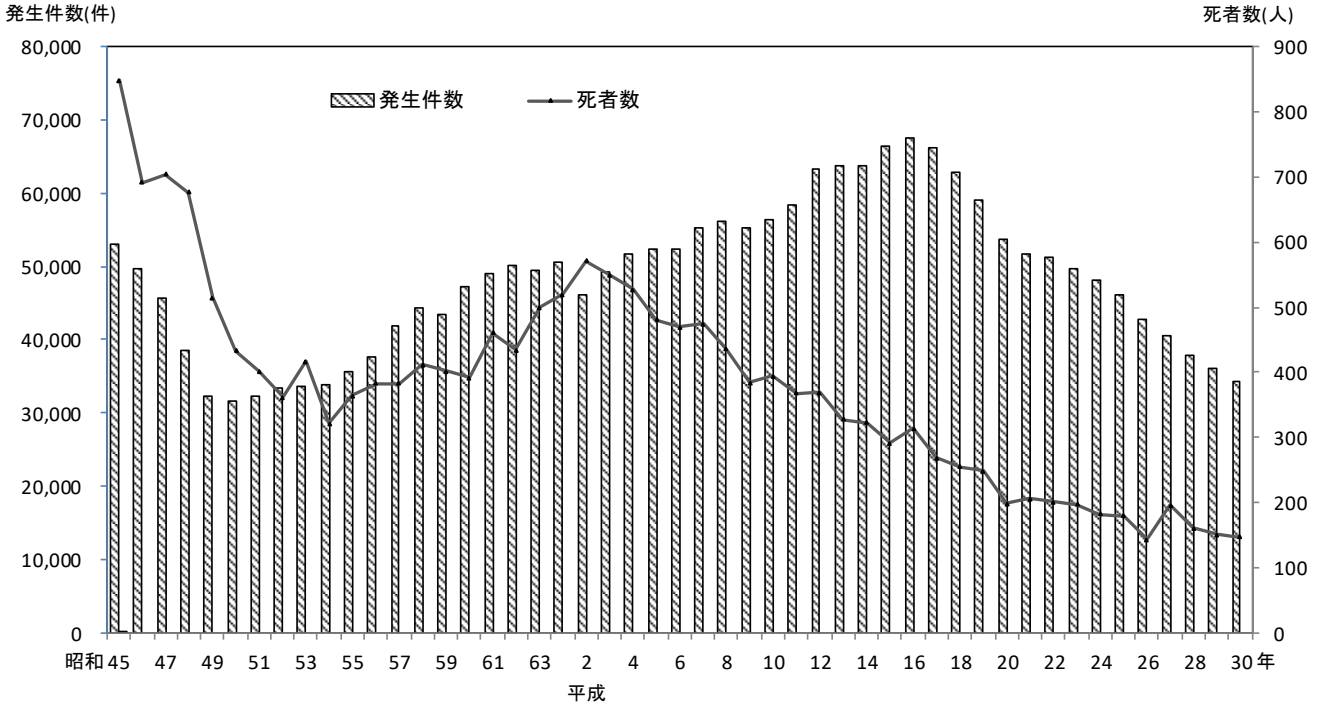

[大阪府統計年鑑　第 22 章 9 表より]

自転車関連の事故件数も減少傾向にあり、平成 30 年の事故件数は、１万 1,070 件で前年より 19 件(前年比 0.2%)減少しています。その一方で自転車事故のうち対歩行者事故件数は 393 件で前年より 42 件増加しており、平成 20 年と比較すると 1.9 倍に増加しています。

自転車事故及び対歩行者の事故件数の推移

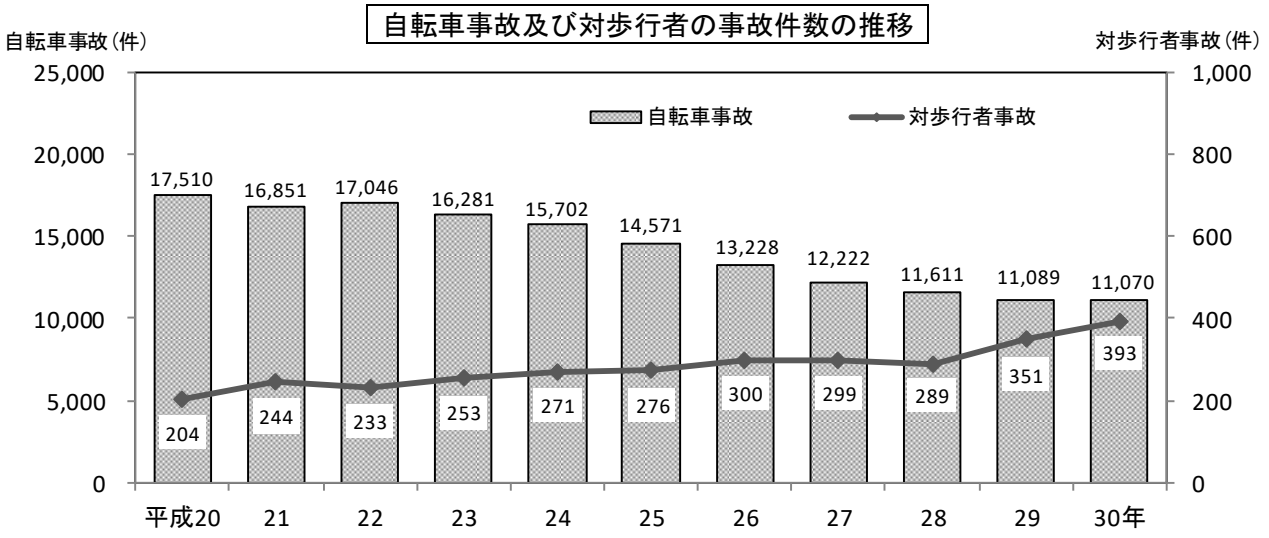

※自転車関連の事故件数：第 22 章９表の「自転車が第一当事者の場合の件数」＋「自転車が第二当事者の場合の件数」
　－「自転車同士の件数」により算出した数値です。

[大阪府統計年鑑　第 22 章 9 表より]

２２－１　水稲被害面積及び被害量

１）平成29年産作物統計より調査項目を限定しているため、調査対象外となった項目については不明とする。
ア）種類別の被害面積を合計した延べ面積である。　イ）被害面積の作付面積に対する割合である。
ウ）被害量の平年収量（単位面積当たり平年収量×作付面積）に対する割合である。

年次	総数				気象被害		うち風水害	
	ア）被害面積	イ）被害面積率	被害量	ウ）被害率	被害面積	被害量	被害面積	被害量
	ha	%	t	%	ha	t		
平成２６年	12,400	223.4	2,210	8.0	5,780	511	220	10
２７	12,700	233.5	2,220	8.3	5,660	514	220	14
２８	9,810	184.7	1,720	6.5	4,010	244	170	14
２９	…	…	…	…	…	…	…	…
平成３０年	…	…	…	…	…	…	…	…

年次	気象被害 うち日照不足		病害		うちいもち病		うち紋枯病	
	被害面積	被害量	被害面積	被害量	被害面積	被害量	被害面積	被害量
	ha	t						
平成２６年	5,550	500	2,650	850	850	500	600	200
２７	5,440	500	2,980	880	900	530	580	170
２８	3,440	200	2,160	794	830	510	600	180
２９	3,600	190	…	…	700	400	…	…
平成３０年	**4,500**	**460**	…	…	**600**	**350**	…	…

年次	虫害		うちウンカ		うちカメムシ		その他の被害	
	被害面積	被害量	被害面積	被害量	被害面積	被害量	被害面積	被害量
	ha	t						
平成２６年	2,300	651	850	350	250	25	1,650	200
２７	2,210	615	700	300	300	40	1,800	215
２８	2,040	503	500	200	240	30	1,600	180
２９	…	…	500	200	200	20	…	…
平成３０年	…	…	**480**	**180**	**240**	**30**	…	…

資料　農林水産省「作物統計調査」

２２－２　月別火災件数、り災

１）火災発生後各消防署の現場調査により作成した報告書を集計したもので、消防署のない町については、当該管轄町役場から提出された報告書の集計結果である。

年月	火災件数							焼損棟数					建物焼損床面積	建物焼損表面積	林野焼損面積
	総数	建物	林野	車両	船舶	航空機	その他	総数	全焼	半焼	部分焼	ぼや			
	件							棟					㎡		a
平成26年	2,478	1,680	16	202	3	－	577	2,074	162	115	536	1,261	38,284	9,763	107
27	2,233	1,549	11	210	2	－	461	1,927	136	103	492	1,196	33,251	6,676	120
28	2,129	1,436	9	206	－	1	477	1,826	140	105	482	1,099	33,788	7,068	63
29	2,319	1,608	14	200	3	－	494	1,977	135	90	500	1,252	33,969	7,404	1,248
平成30年	**2,030**	**1,440**	**8**	**153**	**2**	**－**	**427**	**1,866**	**186**	**87**	**479**	**1,114**	**40,366**	**6,545**	**112**
1月	187	147	2	10	－	－	28	187	28	11	51	97	4,141	698	20
2	177	125	2	7	－	－	43	172	22	9	44	97	2,660	530	67
3	187	129	2	12	－	－	44	163	14	8	52	89	2,736	678	－
4	184	129	－	14	－	－	41	174	16	5	46	107	5,979	511	－
5	146	113	－	8	－	－	25	145	13	3	35	94	1,543	721	－
6	138	97	－	16	－	－	25	118	6	6	25	81	1,130	311	－
7	183	128	1	22	－	－	32	183	18	9	50	106	4,841	935	14
8	192	97	－	16	2	－	77	126	14	3	37	72	2,511	579	－
9	135	94	－	17	－	－	24	119	12	8	29	70	2,603	324	－
10	166	123	1	8	－	－	34	160	12	10	41	97	2,618	505	11
11	166	118	－	16	－	－	32	143	15	6	31	91	6,109	323	－
12	169	140	－	7	－	－	22	176	16	9	38	113	3,495	430	－

資料　大阪府危機管理室消防保安課

２２－３　業種別死傷災害発生状況

1）各年1月～12月に災害が発生し、翌年3月までに報告のあったもの。ただし、死傷者については休業4日以上のもの。
ア）死亡については、災害把握件数による。

業種	死傷者					ア）死亡				
	平成26年	平成27年	平成28年	平成29年	**平成30年**	平成26年	平成27年	平成28年	平成29年	**平成30年**
全産業	8,138	8,041	8,125	8,345	**8,972**	53	47	51	60	**72**
製造業	1,915	1,857	1,798	1,854	**1,885**	10	11	11	11	**10**
食料品	310	378	347	372	**344**	1	1	1	1	**－**
繊維・繊維製品	65	49	63	55	**51**	－	1	1	－	**－**
木材・木製品	72	86	70	62	**60**	－	－	－	－	**－**
パルプ・化学	307	262	263	303	**320**	2	1	1	2	**3**
鉄鋼・金属製品	672	599	634	593	**635**	5	5	5	3	**4**
一般機械器具	199	161	161	144	**161**	1	1	－	1	**－**
電気機械器具	47	70	41	47	**63**	－	－	－	－	**3**
輸送用機械器具	57	52	59	80	**58**	－	－	1	－	**－**
その他の製造業	186	200	160	198	**193**	1	2	2	4	**－**
鉱業	－	6	3	6	**3**	－	1	－	1	**－**
建設業	836	722	681	660	**785**	14	13	11	20	**25**
交通運輸業	252	248	254	229	**289**	2	1	3	1	**1**
陸上貨物運送業	1,141	1,210	1,154	1,242	**1,390**	10	7	9	11	**9**
港湾荷役業	35	29	31	31	**21**	－	1	－	1	**－**
林業	6	4	6	4	**3**	－	－	－	－	**－**
商業	1,242	1,167	1,198	1,268	**1,426**	8	6	3	5	**11**
その他の事業	2,711	2,798	3,000	3,051	**3,170**	9	7	14	10	**16**

資料　大阪労働局労働基準部「労働者死傷病報告」

世帯数、損害額等

り災世帯数				り災人員	損害額									死傷者	
総数	全損	半損	小損		総額	建築物	収容物	林野	車両	船舶	航空機	その他	爆発	死者	負傷者
世帯				人	千円									人	
1,822	264	127	1,431	3,767	3,462,202	2,241,692	1,072,487	8	84,785	1,065	－	58,871	3,294	84	485
1,697	236	113	1,348	3,469	3,241,184	2,126,238	956,991	38	109,265	25	－	47,590	1,037	78	443
1,542	201	132	1,209	3,167	3,312,353	1,976,993	955,475	46	140,315	－	240	137,036	102,248	74	430
1,748	248	98	1,402	3,478	3,618,574	2,261,862	1,219,866	－	100,779	435	－	34,548	1,084	79	493
1,586	**232**	**92**	**1,262**	**3,212**	**6,011,622**	**2,988,453**	**2,153,011**	**160**	**49,348**	**102**	**－**	**810,404**	**10,144**	**85**	**501**
188	33	16	139	337	381,259	222,323	105,016	－	5,942	－	－	42,908	5,070	13	49
151	14	8	129	287	304,230	197,375	92,251	－	900	－	－	13,511	193	17	53
141	28	7	106	265	895,066	253,429	627,075	－	8,877	－	－	4,066	1,619	10	43
152	31	8	113	325	736,770	312,127	421,559	－	2,810	－	－	265	9	12	48
104	10	3	91	211	122,019	64,402	52,700	－	1,783	－	－	3,128	6	1	29
113	22	5	86	243	859,431	73,833	48,809	－	7,004	－	－	729,777	8	6	44
162	15	13	134	335	392,678	247,391	136,394	160	4,402	－	－	4,229	102	4	45
94	10	9	75	212	294,767	238,393	50,629	－	2,409	102	－	3,222	12	5	34
98	13	7	78	216	472,717	382,848	82,543	－	2,967	－	－	4,309	50	4	30
140	16	7	117	291	430,784	179,096	239,900	－	6,286	－	－	2,512	2,990	5	51
107	14	6	87	214	764,639	542,751	216,481	－	4,632	－	－	775	－	2	29
136	26	3	107	276	357,262	274,485	79,654	－	1,336	－	－	1,702	85	6	46

２２－４　市町村別火災件数、

1）火災発生後各消防署の現場調査により作成した報告書を集計したもので、消防署のない町については、当該管轄町役場から提出された報告書の集計結果である。

市町村	火災件数							焼損棟数					建物焼損床面積	建物焼損表面積	林野焼損面積
	総数	建物	林野	車両	船舶	航空機	その他	総数	全焼	半焼	部分焼	ぼや			
	件							棟					㎡		a
平成２６年	2,478	1,680	16	202	3	－	577	2,074	162	115	536	1,261	38,284	9,763	107
２７	2,233	1,549	11	210	2	－	461	1,927	136	103	492	1,196	33,251	6,676	120
２８	2,129	1,436	9	206	－	1	477	1,826	140	105	482	1,099	33,788	7,068	63
２９	2,319	1,608	14	200	3	－	494	1,977	135	90	500	1,252	33,969	7,404	1,248
平成３０年	**2,030**	**1,440**	**8**	**153**	**2**	**－**	**427**	**1,866**	**186**	**87**	**479**	**1,114**	**40,366**	**6,545**	**112**
大阪市地域	**741**	**555**	**－**	**52**	**1**	**－**	**133**	**648**	**17**	**29**	**187**	**415**	**5,042**	**2,852**	**－**
三島地域	**163**	**118**	**－**	**11**	**－**	**－**	**34**	**158**	**23**	**9**	**30**	**96**	**7,641**	**599**	**－**
豊能地域	**118**	**79**	**1**	**8**	**－**	**－**	**30**	**105**	**20**	**2**	**24**	**59**	**1,722**	**103**	**6**
北河内地域	**301**	**191**	**1**	**25**	**－**	**－**	**84**	**272**	**37**	**17**	**49**	**169**	**6,467**	**710**	**12**
中河内地域	**182**	**140**	**－**	**19**	**－**	**－**	**23**	**205**	**31**	**7**	**48**	**119**	**7,234**	**743**	**－**
南河内地域	**138**	**87**	**1**	**10**	**－**	**－**	**40**	**142**	**24**	**6**	**33**	**79**	**4,763**	**242**	**12**
泉北地域	**274**	**186**	**5**	**19**	**－**	**－**	**64**	**228**	**17**	**12**	**68**	**131**	**3,098**	**961**	**81**
泉南地域	**113**	**84**	**－**	**9**	**1**	**－**	**19**	**108**	**17**	**5**	**40**	**46**	**4,399**	**335**	**1**
大阪市	741	555	－	52	1	－	133	648	17	29	187	415	5,042	2,852	－
堺市	194	133	－	12	－	－	49	158	7	7	41	103	1,985	596	－
岸和田市	44	29	－	6	－	－	9	37	7	2	13	15	821	129	－
豊中市	63	45	－	4	－	－	14	49	4	1	11	33	653	31	－
池田市	25	20	1	－	－	－	4	24	3	1	7	13	454	39	－
吹田市	48	37	－	5	－	－	6	42	2	2	5	33	2,986	12	－
泉大津市	19	15	－	1	－	－	3	19	2	1	8	8	385	5	－
高槻市	62	38	－	4	－	－	20	55	8	3	12	32	687	177	－
貝塚市	17	15	－	－	－	－	2	18	－	－	7	11	170	20	－
守口市	31	23	－	3	－	－	5	42	5	3	11	23	672	76	－
枚方市	111	61	－	14	－	－	36	73	12	6	10	45	1,648	315	－
茨木市	31	24	－	2	－	－	5	25	7	1	7	10	1,053	21	－
八尾市	40	35	－	3	－	－	2	53	12	3	12	26	1,297	114	－
泉佐野市	25	19	－	1	1	－	4	24	3	1	9	11	2,098	95	1
富田林市	26	15	－	1	－	－	10	43	14	1	7	21	2,660	31	－
寝屋川市	74	51	－	3	－	－	20	68	6	2	10	50	1,810	204	－
河内長野市	15	9	－	1	－	－	5	13	2	－	3	8	147	17	－
松原市	22	16	－	3	－	－	3	24	1	1	7	15	124	50	－
大東市	27	13	－	1	－	－	13	31	3	4	7	17	552	76	－
和泉市	46	30	5	4	－	－	7	39	7	3	14	15	599	123	81
箕面市	12	9	－	1	－	－	2	17	4	－	2	11	318	33	－
柏原市	8	7	－	1	－	－	－	7	1	－	4	2	278	8	－
羽曳野市	30	22	－	2	－	－	6	28	4	－	6	18	972	57	－
門真市	20	18	－	1	－	－	1	22	4	1	1	16	954	－	－
摂津市	18	15	－	－	－	－	3	27	4	3	3	17	2,680	373	－
高石市	10	6	－	1	－	－	3	8	－	1	4	3	83	216	－
藤井寺市	14	8	－	2	－	－	4	14	2	3	5	4	664	71	－
東大阪市	134	98	－	15	－	－	21	145	18	4	32	91	5,659	621	－
泉南市	9	8	－	－	－	－	1	14	4	－	4	6	303	78	－
四條畷市	15	9	1	1	－	－	4	16	3	1	6	6	462	38	10
交野市	23	16	－	2	－	－	5	20	4	－	4	12	369	1	2
大阪狭山市	11	8	－	1	－	－	2	10	－	－	3	7	53	1	－
阪南市	12	9	－	2	－	－	1	9	2	1	3	3	831	1	－
島本町	4	4	－	－	－	－	－	9	2	－	3	4	235	16	－
豊能町	7	4	－	1	－	－	2	11	8	－	1	2	271	－	6
能勢町	11	1	－	2	－	－	8	4	1	－	3	－	26	－	－
忠岡町	5	2	－	1	－	－	2	4	1	－	1	2	46	21	－
熊取町	3	1	－	－	－	－	2	2	－	－	2	－	23	－	－
田尻町	2	2	－	－	－	－	－	3	1	1	1	－	147	12	－
岬町	1	1	－	－	－	－	－	1	－	－	1	－	6	－	－
太子町	3	－	－	－	－	－	3	－	－	－	－	－	－	－	－
河南町	10	6	1	－	－	－	3	6	1	1	－	4	143	－	12
千早赤阪村	7	3	－	－	－	－	4	4	－	－	2	2	－	15	－

資料　大阪府危機管理室消防保安課

り災世帯数、損害額等

り災世帯数				り災人員	損害額									死傷者	
総数	全損	半損	小損		総額	建築物	収容物	林野	車両	船舶	航空機	その他	爆発	死者	負傷者
世帯				人	千円									人	
1,822	264	127	1,431	3,767	3,462,202	2,241,692	1,072,487	8	84,785	1,065	－	58,871	3,294	84	485
1,697	236	113	1,348	3,469	3,241,184	2,126,238	956,991	38	109,265	25	－	47,590	1,037	78	443
1,542	201	132	1,209	3,167	3,312,353	1,976,993	955,475	46	140,315	－	240	137,036	102,248	74	430
1,748	248	98	1,402	3,478	3,618,574	2,261,862	1,219,866	－	100,779	435	－	34,548	1,084	79	493
1,586	**232**	**92**	**1,262**	**3,212**	**6,011,622**	**2,988,453**	**2,153,011**	**160**	**49,348**	**102**	**－**	**810,404**	**10,144**	**85**	**501**
604	**43**	**45**	**516**	**1,094**	**511,311**	**293,359**	**192,055**	**－**	**17,893**	**1**	**－**	**6,351**	**1,652**	**31**	**189**
142	**26**	**13**	**103**	**325**	**892,309**	**631,957**	**256,403**	**－**	**2,960**	**－**	**－**	**983**	**6**	**11**	**67**
64	**9**	**3**	**52**	**141**	**136,976**	**100,970**	**27,368**	**－**	**3,028**	**－**	**－**	**540**	**5,070**	**3**	**24**
248	**55**	**7**	**186**	**552**	**531,900**	**344,759**	**155,889**	**－**	**10,136**	**－**	**－**	**21,104**	**12**	**13**	**72**
166	**31**	**6**	**129**	**339**	**740,961**	**328,916**	**406,680**	**－**	**2,318**	**－**	**－**	**2,885**	**162**	**11**	**53**
100	**22**	**3**	**75**	**226**	**467,003**	**370,524**	**89,919**	**160**	**1,708**	**－**	**－**	**4,692**	**－**	**5**	**22**
181	**36**	**8**	**137**	**363**	**1,876,393**	**224,444**	**877,624**	**－**	**7,827**	**－**	**－**	**763,256**	**3,242**	**7**	**53**
81	**10**	**7**	**64**	**172**	**854,769**	**693,524**	**147,073**	**－**	**3,478**	**101**	**－**	**10,593**	**－**	**4**	**21**
604	43	45	516	1,094	511,311	293,359	192,055	－	17,893	1	－	6,351	1,652	31	189
136	29	5	102	257	1,017,119	150,049	853,352	－	5,133	－	－	8,344	241	4	36
35	6	2	27	63	82,771	60,504	11,721	－	1,666	－	－	8,880	－	1	11
31	2	2	27	73	59,482	43,783	9,902	－	621	－	－	106	5,070	2	12
18	4	1	13	34	39,115	27,424	11,313	－	－	－	－	378	－	1	9
41	4	7	30	97	303,676	200,773	100,621	－	2,249	－	－	33	－	4	13
17	3	1	13	35	22,458	18,103	4,114	－	6	－	－	235	－	1	6
39	7	4	28	78	91,007	71,075	19,555	－	22	－	－	355	－	1	18
6	－	－	6	17	20,909	7,192	13,571	－	80	－	－	66	－	－	2
41	11	2	28	83	89,685	72,446	16,696	－	540	－	－	3	－	3	10
59	12	1	46	117	168,449	110,613	48,732	－	8,850	－	－	245	9	2	25
26	7	1	18	67	93,159	78,354	13,546	－	659	－	－	594	6	4	30
37	7	3	27	74	53,531	46,134	6,746	－	257	－	－	338	56	4	17
18	3	3	12	44	385,452	312,435	71,278	－	107	101	－	1,531	－	1	5
35	10	－	25	73	165,861	134,478	31,062	－	48	－	－	273	－	3	2
60	10	1	49	144	98,790	51,624	46,772	－	356	－	－	38	－	3	20
6	－	－	6	14	6,233	5,900	257	－	58	－	－	18	－	－	－
17	3	1	13	38	15,783	10,634	2,630	－	295	－	－	2,224	－	－	2
43	12	1	30	89	75,953	60,889	11,666	－	25	－	－	3,373	－	2	7
20	1	2	17	52	66,725	46,484	13,946	－	2,351	－	－	993	2,951	1	8
12	2	－	10	29	9,793	6,802	1,693	－	1,265	－	－	33	－	－	1
6	1	－	5	11	31,138	22,870	8,113	－	155	－	－	－	－	2	2
20	4	－	16	45	151,276	108,724	39,865	－	1,014	－	－	1,673	－	1	10
16	4	－	12	28	46,067	15,932	13,455	－	60	－	－	16,617	3	－	4
27	6	1	20	67	368,321	250,340	117,950	－	30	－	－	1	－	1	5
5	－	－	5	14	737,063	5,535	2,998	－	297	－	－	728,183	50	1	3
10	4	1	5	18	93,602	86,056	7,137	－	291	－	－	118	－	1	4
123	23	3	97	254	656,292	259,912	391,821	－	1,906	－	－	2,547	106	5	34
9	1	－	8	21	18,319	17,131	1,188	－	－	－	－	－	－	－	－
15	4	1	10	50	39,200	22,152	16,124	－	96	－	－	828	－	－	3
14	2	1	11	41	13,756	11,103	2,444	－	209	－	－	－	－	3	3
7	－	－	7	15	5,959	3,649	2,307	－	－	－	－	3	－	－	2
8	－	1	7	17	313,719	263,246	48,734	－	1,625	－	－	114	－	－	2
9	2	－	7	16	36,146	31,415	4,731	－	－	－	－	－	－	1	1
3	1	－	2	5	28,113	22,916	4,303	－	871	－	－	23	－	－	－
－	－	－	－	－	473	45	157	－	271	－	－	－	－	－	2
3	3	－	－	5	33,028	4,273	3,214	－	40	－	－	25,501	－	－	－
1	－	－	1	2	2,527	2,349	176	－	－	－	－	2	－	2	－
3	－	1	2	6	30,520	30,142	378	－	－	－	－	－	－	－	－
1	－	－	1	2	552	525	27	－	－	－	－	－	－	－	1
－	－	－	－	－	27	－	－	－	－	－	－	27	－	－	－
3	1	1	1	15	27,942	21,040	6,660	160	－	－	－	82	－	－	－
2	－	－	2	8	320	43	1	－	2	－	－	274	－	－	2

２２－５　火元用途、

1）火災発生後各消防署の現場調査により作成した報告書を集計したもので、消防署のない町については、当該管轄町役場から提出された報告書の集計結果である。

区分	総数	電気による発熱体					ガス・油類を燃料とする道具装置				まき・炭・石炭（コークス）を燃料とする道具装置		
		計	電熱器関係	電気機器装置関係	電灯電話等の配線	その他	計	都市・プロパンガス関係	油類関係	その他	計	炭	その他
	件												
平成２６年	2,478	445	137	105	96	107	455	374	35	46	28	22	6
２７	2,233	407	91	115	124	77	467	379	31	57	32	19	13
２８	2,129	434	108	143	102	81	378	304	65	9	16	12	4
２９	2,319	521	143	153	129	96	422	327	41	54	26	26	0
平成３０年	**2,030**	**490**	**110**	**161**	**122**	**97**	**406**	**328**	**28**	**50**	**31**	**30**	**1**
建物火災計	**1,440**	**404**	**108**	**117**	**87**	**92**	**380**	**313**	**25**	**42**	**24**	**23**	**1**
一般住宅	396	110	26	30	22	32	106	78	14	14	5	5	－
併用住宅	37	16	1	6	3	6	9	9	－	－	－	－	－
共同住宅	372	93	49	12	12	20	118	103	1	14	3	2	1
公会堂等	2	1	－	－	1	－	－	－	－	－	－	－	－
キャバレー等	－	－	－	－	－	－	－	－	－	－	－	－	－
遊技場等	4	2	－	－	1	1	－	－	－	－	－	－	－
料理店等	1	－	－	－	－	－	－	－	－	－	－	－	－
飲食店	40	4	－	1	3	－	20	20	－	－	5	5	－
物品販売店舗等	9	3	1	－	－	2	－	－	－	－	－	－	－
旅館・ホテル等	3	－	－	－	－	－	－	－	－	－	－	－	－
病院等	4	2	－	2	－	－	－	－	－	－	1	1	－
グループホーム	－	－	－	－	－	－	－	－	－	－	－	－	－
社会福祉施設等	6	3	1	－	1	1	1	1	－	－	－	－	－
学校	11	1	－	－	1	－	2	2	－	－	－	－	－
公衆浴場	－	－	－	－	－	－	－	－	－	－	－	－	－
停車場等	2	2	－	－	1	1	－	－	－	－	－	－	－
神社・寺院等	－	－	－	－	－	－	－	－	－	－	－	－	－
工場・作業場	143	56	10	22	12	12	26	16	5	5	1	1	－
駐車場等	7	2	1	－	1	－	1	1	－	－	1	1	－
倉庫	37	12	1	3	7	1	2	－	－	2	－	－	－
事務所等	43	18	1	12	3	2	6	3	－	3	1	1	－
特定複合用途	138	37	5	16	8	8	46	43	2	1	6	6	－
非特定複合用途	67	17	8	5	1	3	18	16	－	2	1	1	－
文化財	－	－	－	－	－	－	－	－	－	－	－	－	－
その他	116	23	4	7	9	3	25	21	3	1	－	－	－
林野火災計	**8**	**－**	**－**	**－**	**－**	**－**	**－**	**－**	**－**	**－**	**－**	**－**	**－**
車両火災計	**153**	**47**	**－**	**25**	**20**	**2**	**1**	**－**	**1**	**－**	**2**	**2**	**－**
船舶火災計	**2**	**－**	**－**	**－**	**－**	**－**	**－**	**－**	**－**	**－**	**－**	**－**	**－**
その他火災計	**427**	**39**	**2**	**19**	**15**	**3**	**25**	**15**	**2**	**8**	**5**	**5**	**－**

資料　大阪府危機管理室消防保安課

発火源別火災件数

火種（それ自身発火しているもの）					高温の物体	自然発火あるいは再燃をおこしやすい物			危険物品	天災	その他	不明
計	裸火（器に入ってないもの）	たばこ・マッチ	火の粉	その他		計	酸化・湿気・油類関係	再燃関係その他				
1,015	151	807	12	45	561	25	15	11	15	3	30	412
879	129	709	6	35	70	30	13	17	11	4	5	328
841	109	655	17	60	71	29	17	4	16	7	4	333
917	150	706	10	51	146	28	12	16	8	6	6	312
737	153	520	12	52	62	24	13	11	12	4	3	261
420	77	312	3	28	19	21	13	8	1	4	2	165
118	25	92	－	1	3	4	2	2	－	2	－	48
5	2	2	－	1	－	－	－	－	－	－	－	7
122	14	107	－	1	－	1	－	1	－	－	－	35
1	－	1	－	－	－	－	－	－	－	－	－	－
－	－	－	－	－	－	－	－	－	－	－	－	－
2	－	2	－	－	－	－	－	－	－	－	－	－
－	－	－	－	－	－	－	－	－	－	－	－	1
8	2	6	－	－	－	－	－	－	－	－	－	3
4	－	4	－	－	－	－	－	－	－	－	－	2
3	－	3	－	－	－	－	－	－	－	－	－	－
1	－	1	－	－	－	－	－	－	－	－	－	－
－	－	－	－	－	－	－	－	－	－	－	－	－
2	－	2	－	－	－	－	－	－	－	－	－	－
4	1	3	－	－	－	－	－	－	－	1	－	3
－	－	－	－	－	－	－	－	－	－	－	－	－
－	－	－	－	－	－	－	－	－	－	－	－	－
－	－	－	－	－	－	－	－	－	－	－	－	－
18	2	1	1	14	13	10	7	3	－	－	－	19
2	－	2	－	－	－	1	－	1	－	－	－	－
14	6	5	－	3	1	3	3	－	－	－	1	4
10	－	8	－	2	1	－	－	－	1	－	－	6
37	5	31	1	－	－	1	1	－	－	－	－	11
20	－	16	1	3	－	－	－	－	－	1	－	10
－	－	－	－	－	－	－	－	－	－	－	－	－
49	20	26	－	3	1	1	－	1	－	－	1	16
7	5	2	－	－	－	－	－	－	－	－	－	1
47	3	23	1	20	35	－	－	－	－	－	－	21
－	－	－	－	－	－	－	－	－	1	－	－	1
263	68	183	8	4	8	3	－	3	10	－	1	73

２２－６　市　町　村　別

市町村	総数	うち5階以上	うち5階未満	うち地下のみ	劇場 映画館 演芸場 観覧場 公会堂 集会場	ナイトクラブ キャバレー カフェー ダンスホール 遊技場	待合 料理店 飲食店	百貨店 マーケット その他の物販店舗又は展示場	旅館 ホテル 宿泊所 寄宿舎 下宿 共同住宅	病院 診療所 助産所 福祉施設 養護施設等	小中学校 高等学校 大学 各種学校
	棟										
平成２５年度	250,359	192,226	57,945	188	3,055	759	3,766	6,778	86,676	9,140	6,902
２６	251,687	193,153	58,334	200	3,049	751	3,795	6,918	87,921	9,595	6,972
２７	253,837	195,066	58,609	162	3,002	739	3,791	7,059	89,320	9,603	7,018
２８	256,026	58,979	196,879	168	3,042	721	3,824	7,225	90,187	10,094	6,937
平成２９年度	**258,919**	**59,705**	**199,049**	**165**	**3,105**	**682**	**3,805**	**7,310**	**91,665**	**10,523**	**6,952**
大阪市地域	**91,231**	**37,236**	**53,921**	**74**	**471**	**218**	**1,471**	**1,930**	**30,650**	**2,521**	**1,895**
三島地域	**27,701**	**5,312**	**22,372**	**17**	**374**	**67**	**303**	**726**	**12,288**	**1,082**	**938**
豊能地域	**18,132**	**3,188**	**14,918**	**26**	**263**	**28**	**248**	**477**	**8,965**	**708**	**470**
北河内地域	**28,912**	**3,820**	**25,083**	**9**	**408**	**96**	**343**	**952**	**11,349**	**1,399**	**1,015**
中河内地域	**31,836**	**2,917**	**28,910**	**9**	**319**	**71**	**373**	**932**	**7,961**	**1,167**	**687**
南河内地域	**13,313**	**1,380**	**11,920**	**13**	**230**	**38**	**243**	**590**	**4,576**	**973**	**555**
泉北地域	**33,939**	**4,475**	**29,452**	**12**	**624**	**109**	**511**	**1,059**	**11,762**	**1,692**	**923**
泉南地域	**13,855**	**1,377**	**12,473**	**5**	**416**	**55**	**313**	**644**	**4,114**	**981**	**469**
大阪市	91,231	37,236	53,921	74	471	218	1,471	1,930	30,650	2,521	1,895
堺市	23,973	3,591	20,371	11	405	65	342	703	8,856	1,114	667
岸和田市	4,615	471	4,142	2	152	18	128	238	1,604	325	129
豊中市	11,174	2,214	8,941	19	123	18	99	248	5,594	399	324
池田市	2,925	452	2,469	4	62	4	49	65	1,447	105	75
吹田市	9,728	2,642	7,073	13	132	17	80	167	4,418	283	366
泉大津市	2,009	196	1,812	1	24	8	36	75	774	113	39
高槻市	7,232	1,113	6,116	3	102	13	127	220	3,299	351	292
貝塚市	2,417	259	2,158	－	70	5	40	98	678	195	97
守口市	4,876	661	4,215	－	45	8	46	121	1,780	211	143
枚方市	8,451	1,291	7,154	6	145	33	116	303	3,549	453	363
茨木市	6,792	1,110	5,681	1	90	30	74	233	3,352	323	193
八尾市	8,512	718	7,794	－	91	16	111	316	2,267	375	151
泉佐野市	2,627	294	2,333	－	67	19	67	130	890	169	72
富田林市	2,794	464	2,329	1	30	6	50	99	1,086	211	130
寝屋川市	5,190	675	4,513	2	69	24	65	180	2,164	279	207
河内長野市	1,958	230	1,727	1	22	4	44	94	576	127	70
松原市	2,299	221	2,076	2	49	9	44	121	764	161	89
大東市	3,312	420	2,892	－	50	16	38	97	1,114	136	121
和泉市	5,273	501	4,772	－	153	35	108	216	1,414	356	142
箕面市	3,576	516	3,057	3	51	6	87	150	1,899	159	47
柏原市	2,127	169	1,958	－	46	5	15	48	656	132	109
羽曳野市	2,663	136	2,522	5	62	9	42	125	892	207	81
門真市	4,801	533	4,268	－	40	11	47	144	1,838	161	94
摂津市	3,333	321	3,012	－	30	6	20	86	966	80	62
高石市	1,863	163	1,700	－	24	－	20	48	574	68	56
藤井寺市	1,730	161	1,567	2	31	9	22	65	646	125	61
東大阪市	21,197	2,030	19,158	9	182	50	247	568	5,038	660	427
泉南市	1,572	143	1,427	2	43	8	26	69	325	97	45
四條畷市	1,113	105	1,007	1	25	2	16	48	468	67	47
交野市	1,169	135	1,034	－	34	2	15	59	436	92	40
大阪狭山市	1,220	151	1,067	2	29	1	32	67	472	86	57
阪南市	1,267	108	1,158	1	39	1	27	59	310	85	30
島本町	616	126	490	－	20	1	2	20	253	45	25
豊能町	148	4	144	－	16	－	2	4	7	20	16
能勢町	309	2	307	－	11	－	11	10	18	25	8
忠岡町	821	24	797	－	18	1	5	17	144	41	19
熊取町	810	61	749	－	19	－	12	26	207	71	84
田尻町	175	25	150	－	4	－	5	8	56	7	4
岬町	372	16	356	－	22	4	8	16	44	32	8
太子町	232	2	230	－	2	－	4	8	66	21	13
河南町	287	13	274	－	4	－	2	11	73	24	42
千早赤阪村	130	2	128	－	1	－	3	－	1	11	12

資料　大阪府危機管理室消防保安課

防　火　対　象　物　数

（各年度末現在）

図書館 博物館 美術館	公衆浴場	車両の停車場 船舶又は航空機の発着場	神社 寺院 教会等	工場・作業場 映画スタジオ テレビスタジオ	自動車車庫 駐車場 航空機格納庫	倉庫	前各項に該当しない事業場	複合用途防火対象物	地下街	重要文化財 重要有形民俗文化財 史跡等の建造物	延長50m以上のアーケード
129	646	345	2,509	31,699	6,000	19,262	24,578	47,548	4	273	290
124	607	348	2,481	31,275	5,962	19,127	24,576	47,616	12	266	292
127	570	340	2,536	31,056	5,936	19,182	24,737	48,261	11	257	292
128	542	343	2,585	30,986	5,931	19,208	24,898	48,789	11	285	290
119	**481**	**345**	**2,620**	**30,185**	**5,874**	**18,808**	**25,210**	**50,602**	**11**	**283**	**290**
21	**226**	**166**	**705**	**7,414**	**2,412**	**5,426**	**10,257**	**25,171**	**10**	**59**	**208**
20	**27**	**28**	**278**	**1,794**	**442**	**1,889**	**2,436**	**4,971**	**－**	**19**	**19**
15	**17**	**11**	**261**	**1,170**	**484**	**702**	**1,343**	**2,932**	**1**	**26**	**11**
14	**59**	**33**	**297**	**3,433**	**539**	**1,880**	**2,571**	**4,490**	**－**	**13**	**9**
12	**56**	**40**	**326**	**7,953**	**920**	**3,881**	**2,100**	**4,941**	**－**	**35**	**25**
8	**29**	**18**	**199**	**1,846**	**179**	**842**	**1,239**	**1,678**	**－**	**63**	**6**
19	**44**	**24**	**350**	**4,762**	**615**	**2,841**	**3,785**	**4,773**	**－**	**35**	**10**
10	**23**	**25**	**204**	**1,813**	**283**	**1,347**	**1,479**	**1,646**	**－**	**33**	**2**
21	226	166	705	7,414	2,412	5,426	10,257	25,171	10	59	208
6	32	14	247	2,757	471	1,854	2,661	3,744	－	26	8
5	6	2	30	452	134	521	398	469	－	3	1
3	11	10	116	970	373	356	716	1,784	1	22	7
6	5	－	56	104	66	75	251	550	－	2	3
8	7	11	94	245	162	273	947	2,495	－	8	15
2	2	2	28	265	19	285	169	166	－	1	1
7	9	4	83	435	133	406	578	1,168	－	3	2
1	9	8	52	442	29	249	253	186	－	5	－
－	15	5	50	654	132	267	468	923	－	3	5
3	4	11	101	676	170	434	848	1,235	－	7	－
3	7	8	63	398	81	523	484	926	－	2	2
4	16	7	59	2,587	265	889	494	855	－	8	1
－	6	7	19	265	50	206	293	355	－	13	1
1	2	2	36	420	23	158	249	282	－	9	－
1	11	3	56	467	100	280	421	861	－	－	2
1	1	6	38	220	47	119	229	307	－	49	2
－	17	1	28	391	11	157	207	250	－	－	－
3	9	3	29	653	42	307	273	420	－	－	1
8	7	3	45	1,340	60	332	504	541	－	8	1
4	1	－	34	37	43	238	282	537	－	－	1
1	3	7	41	485	35	159	132	252	－	1	－
－	6	3	48	378	37	187	251	334	－	1	－
3	17	4	35	764	72	475	355	739	－	1	1
1	3	4	23	615	66	685	355	327	－	4	－
2	1	5	23	213	29	202	353	245	－	－	－
1	2	3	29	145	26	100	151	309	－	1	4
7	37	26	226	4,881	620	2,833	1,474	3,834	－	26	24
1	1	－	49	297	22	219	203	164	－	3	－
1	3	1	10	67	11	54	89	192	－	－	－
3	－	6	16	152	12	63	117	120	－	2	－
2	1	2	6	160	33	54	81	137	－	－	－
1	1	1	18	166	24	92	137	273	－	3	－
1	1	1	15	101	－	2	72	55	－	2	－
1	－	1	3	11	2	7	34	24	－	－	－
1	－	－	52	48	－	26	60	37	－	2	－
1	2	－	7	187	36	168	98	77	－	－	－
1	－	－	16	134	8	33	72	123	－	4	－
－	－	6	2	13	9	5	36	19	－	1	－
1	－	1	18	44	7	22	87	57	－	1	－
1	－	－	2	45	1	17	28	22	－	2	－
1	－	－	9	45	1	24	22	29	－	－	－
1	－	1	3	42	－	26	21	8	－	1	－

２２－７　市町村、第一

1）件数は人身事故の発生件数である。
2）第一当事者とは、交通事故に関与した人のうち違反(過失)が重いものをいい、違反(過失)が同程度の場合は被害が最も軽いものをいう。

市町村	総数	乗用車						貨物車			
		大型	中型	準中型	普通	軽	ミニカー	大型	中型	準中型	普通
	件										
平成２６年	42,729	197	79	－	20,014	7,920	11	687	1,555	－	3,206
２７	40,607	172	73	－	18,707	7,792	11	635	1,412	－	3,157
２８	37,920	147	74	－	17,555	7,347	5	620	1,305	－	2,935
２９	35,997	136	47	11	16,667	7,216	10	618	871	851	2,205
平成３０年	**34,382**	**121**	**36**	**8**	**15,954**	**6,924**	**16**	**583**	**614**	**1,057**	**1,936**
大阪市地域	**11,350**	**44**	**9**	**3**	**5,640**	**1,495**	**8**	**225**	**240**	**399**	**845**
三島地域	**3,379**	**25**	**8**	**1**	**1,601**	**568**	**1**	**64**	**73**	**124**	**185**
豊能地域	**1,723**	**3**	**1**	**－**	**911**	**260**	**1**	**30**	**25**	**43**	**93**
北河内地域	**4,411**	**19**	**5**	**－**	**1,955**	**910**	**2**	**85**	**91**	**135**	**227**
中河内地域	**3,332**	**7**	**4**	**－**	**1,344**	**713**	**1**	**49**	**60**	**114**	**215**
南河内地域	**2,350**	**6**	**2**	**－**	**999**	**644**	**－**	**25**	**20**	**63**	**97**
泉北地域	**5,211**	**10**	**4**	**4**	**2,477**	**1,382**	**2**	**73**	**78**	**123**	**203**
泉南地域	**2,626**	**7**	**3**	**－**	**1,027**	**952**	**1**	**32**	**27**	**56**	**71**
大阪市	11,350	44	9	3	5,640	1,495	8	225	240	399	845
堺市	3,686	9	3	3	1,812	921	1	49	54	91	158
岸和田市	972	－	2	－	409	325	－	5	7	23	22
豊中市	1,100	1	1	－	564	157	－	16	20	35	63
池田市	256	1	－	－	140	40	－	6	1	5	16
吹田市	1,031	4	3	1	519	149	1	11	16	32	76
泉大津市	480	－	－	－	197	147	－	10	12	12	16
高槻市	950	15	－	－	458	183	－	18	14	29	37
貝塚市	413	2	－	－	161	140	1	6	2	11	11
守口市	568	－	1	－	251	112	－	6	5	22	34
枚方市	1,345	10	2	－	636	286	1	31	20	29	59
茨木市	947	5	4	－	433	159	－	25	27	41	43
八尾市	904	2	1	－	374	219	－	15	12	30	40
泉佐野市	621	2	1	－	216	253	－	12	9	10	28
富田林市	473	－	－	－	202	143	－	3	－	14	15
寝屋川市	1,153	5	1	－	488	226	－	22	30	37	56
河内長野市	323	2	1	－	153	97	－	4	2	4	9
松原市	544	1	1	－	213	115	－	10	11	24	33
大東市	377	1	－	－	166	77	－	11	8	7	22
和泉市	656	－	－	1	289	211	－	6	6	12	18
箕面市	331	－	－	－	189	52	1	8	4	3	14
柏原市	265	－	1	－	108	77	1	4	1	4	5
羽曳野市	444	1	－	－	188	117	－	3	5	12	20
門真市	541	2	1	－	228	116	1	7	13	27	37
摂津市	403	1	1	－	174	62	－	8	12	19	28
高石市	295	1	1	－	137	74	1	6	4	8	8
藤井寺市	250	－	－	－	100	73	－	2	2	4	14
東大阪市	2,163	5	2	－	862	417	－	30	47	80	170
泉南市	248	1	－	－	86	94	－	6	5	3	5
四條畷市	143	1	－	－	60	32	－	4	4	3	8
交野市	284	－	－	－	126	61	－	4	11	10	11
大阪狭山市	214	1	－	－	102	63	－	2	－	4	3
阪南市	146	－	－	－	61	53	－	－	1	3	3
島本町	48	－	－	－	17	15	－	2	4	3	1
豊能町	20	－	－	－	11	5	－	－	－	－	－
能勢町	16	1	－	－	7	6	－	－	－	－	－
忠岡町	94	－	－	－	42	29	－	2	2	－	3
熊取町	149	－	－	－	68	58	－	1	1	2	2
田尻町	38	2	－	－	16	8	－	2	－	3	－
岬町	39	－	－	－	10	21	－	－	2	1	－
太子町	41	－	－	－	17	17	－	1	－	－	1
河南町	54	1	－	－	24	14	－	－	－	1	2
千早赤阪村	7	－	－	－	－	5	－	－	－	－	－

資料　大阪府警察本部交通部交通総務課

当事者別交通事故件数

	特殊車		二輪車				路面電車	列車	軽車両		歩行者	対象外当事者
軽	大型	小型	自動二輪			原付一種			自転車	その他		
			小型二輪	軽二輪	原付二種							
3,658	7	20	191	378	645	1,952	−	−	1,066	5	16	1,122
3,623	9	15	187	406	578	1,690	1	1	1,125	3	23	987
3,344	11	7	170	301	566	1,478	−	−	1,122	4	22	907
3,228	14	8	129	250	540	1,336	−	1	1,132	9	15	703
3,032	**14**	**10**	**120**	**230**	**543**	**1,298**	**1**	**1**	**1,254**	**5**	**23**	**602**
1,035	**6**	**5**	**38**	**83**	**140**	**232**	**−**	**1**	**640**	**5**	**6**	**251**
286	**−**	**−**	**18**	**21**	**90**	**162**	**−**	**−**	**105**	**−**	**3**	**44**
139	**−**	**−**	**7**	**11**	**45**	**83**	**−**	**−**	**50**	**−**	**3**	**18**
360	**4**	**1**	**27**	**55**	**92**	**247**	**−**	**−**	**151**	**−**	**2**	**43**
340	**2**	**3**	**9**	**24**	**80**	**200**	**−**	**−**	**107**	**−**	**1**	**59**
195	**−**	**1**	**3**	**15**	**44**	**123**	**−**	**−**	**64**	**−**	**7**	**42**
409	**2**	**−**	**12**	**16**	**37**	**166**	**1**	**−**	**121**	**−**	**1**	**90**
268	**−**	**−**	**6**	**5**	**15**	**85**	**−**	**−**	**16**	**−**	**−**	**55**
1,035	6	5	38	83	140	232	−	1	640	5	6	251
285	−	−	8	8	29	105	1	−	86	−	1	62
109	−	−	3	1	6	30	−	−	5	−	−	25
93	−	−	2	8	28	59	−	−	41	−	−	12
20	−	−	−	1	8	13	−	−	2	−	−	3
77	−	−	4	8	26	47	−	−	37	−	1	19
44	1	−	3	1	1	15	−	−	10	−	−	11
79	−	−	3	2	31	48	−	−	23	−	−	10
45	−	−	−	1	1	16	−	−	2	−	−	14
49	−	−	3	10	8	16	−	−	36	−	−	15
101	1	−	8	11	24	85	−	−	34	−	1	6
85	−	−	9	5	24	43	−	−	32	−	1	11
93	−	2	2	4	18	52	−	−	25	−	1	14
55	−	−	1	3	6	12	−	−	4	−	−	9
38	−	−	1	1	9	27	−	−	9	−	1	10
104	2	−	7	16	27	72	−	−	50	−	−	10
18	−	−	−	3	7	14	−	−	5	−	−	4
49	−	−	−	5	8	25	−	−	35	−	5	9
34	−	1	1	4	9	23	−	−	10	−	−	3
54	1	−	1	5	5	29	−	−	10	−	−	8
23	−	−	3	2	8	11	−	−	7	−	3	3
24	−	−	2	3	7	17	−	−	5	−	−	6
40	−	−	−	5	9	26	−	−	8	−	−	10
38	1	−	6	9	9	25	−	−	14	−	1	6
42	−	−	2	5	9	24	−	−	12	−	1	3
20	−	−	−	2	2	13	−	−	12	−	−	6
26	−	−	−	−	5	16	−	−	4	−	−	4
223	2	1	5	17	55	131	−	−	77	−	−	39
29	−	−	2	−	1	10	−	−	4	−	−	2
11	−	−	−	1	6	8	−	−	2	−	−	3
23	−	−	2	4	9	18	−	−	5	−	−	−
14	−	−	1	1	4	11	−	−	3	−	1	4
16	−	−	−	−	−	8	−	−	−	−	−	1
3	−	−	−	1	−	−	−	−	1	−	−	1
1	−	−	2	−	1	−	−	−	−	−	−	−
2	−	−	−	−	−	−	−	−	−	−	−	−
6	−	−	−	−	−	4	−	−	3	−	−	3
6	−	−	−	−	1	6	−	−	−	−	−	4
5	−	−	−	−	−	2	−	−	−	−	−	−
3	−	−	−	−	−	1	−	−	1	−	−	−
3	−	−	−	−	1	1	−	−	−	−	−	−
5	−	1	1	−	1	3	−	−	−	−	−	1
2	−	−	−	−	−	−	−	−	−	−	−	−

２２－８　法令違反、第一当事者別

1）件数は人身事故の発生件数である。
2）第一当事者とは、交通事故に関与した人のうち違反(過失)が重いものをいい、違反(過失)が同程度の場合は被害が最も軽いものをいう。

法令違反	総数	乗用車						貨物車			
		大型	中型	準中型	普通	軽	ミニカー	大型	中型	準中型	普通
	件										
平成２６年	42,729	197	79	－	20,014	7,920	11	687	1,555	－	3,206
２７	40,607	172	73	－	18,707	7,792	11	635	1,412	－	3,157
２８	37,920	147	74	－	17,555	7,347	5	620	1,305	－	2,935
２９	35,997	136	47	11	16,667	7,216	10	618	871	851	2,205
平成３０年	**34,382**	**121**	**36**	**8**	**15,954**	**6,924**	**16**	**583**	**614**	**1,057**	**1,936**
車両（運転者）側の違反	**33,756**	**121**	**36**	**8**	**15,954**	**6,924**	**16**	**583**	**614**	**1,057**	**1,936**
信号無視	711	2	－	－	281	138	－	11	6	19	22
通行禁止	31	－	－	－	11	8	－	1	－	－	1
通行区分	58	－	－	－	16	8	－	2	－	2	2
車両通行帯	－	－	－	－	－	－	－	－	－	－	－
最高速度	13	－	－	－	1	－	－	－	－	－	2
横断等禁止	13	－	－	－	4	4	－	1	－	1	－
車間距離不保持	46	－	－	－	22	4	－	－	2	5	1
進路変更禁止	17	－	－	－	10	2	－	3	1	－	－
通行妨害	8	－	－	－	3	1	－	－	－	2	－
追越し	23	1	－	－	8	2	－	－	－	1	1
割込み等	1	－	－	－	1	－	－	－	－	－	－
踏切不停止等	1	－	－	－	1	－	－	－	－	－	－
右折	31	－	－	－	13	6	－	－	－	2	2
左折	57	－	－	－	23	16	－	2	2	2	5
優先通行妨害等	79	－	－	－	47	22	－	－	－	－	1
交差点安全進行義務	1,055	1	－	－	494	240	2	6	13	19	53
歩行者妨害等	431	1	2	－	241	95	1	10	5	11	22
横断自転車妨害等	267	－	－	－	149	61	－	7	1	9	11
徐行場所	516	－	－	－	223	112	2	1	2	8	29
指定場所一時不停止等	668	－	－	－	288	147	－	－	2	6	23
駐（停）車	1	－	－	－	－	－	－	－	－	－	－
無灯火等	1	－	－	－	－	－	－	－	－	－	－
合図不履行等	2	－	－	－	1	－	－	－	－	－	－
乗車不適当	－	－	－	－	－	－	－	－	－	－	－
積載不適当	2	－	－	－	－	1	－	－	－	－	1
自転車の通行方法	1	－	－	－	－	－	－	－	－	－	－
けん引	－	－	－	－	－	－	－	－	－	－	－
整備不良車両運転	4	－	－	－	－	－	－	2	1	－	－
最低速度	－	－	－	－	－	－	－	－	－	－	－
酒酔い運転	－	－	－	－	－	－	－	－	－	－	－
薬物使用運転	1	－	－	－	1	－	－	－	－	－	－
過労運転	10	－	－	－	3	6	－	－	－	－	1
共同危険行為	－	－	－	－	－	－	－	－	－	－	－
ハンドル操作不適	279	2	－	－	108	50	－	4	3	8	20
ブレーキ操作不適	1,827	18	2	1	988	355	－	25	49	58	115
前方不注意	5,471	13	2	2	2,431	1,206	2	116	125	235	386
動静不注視	4,763	29	5	3	2,067	914	2	126	129	227	288
安全不確認	16,815	41	23	2	8,268	3,433	7	255	257	416	925
安全速度	16	2	－	－	3	3	－	－	－	－	1
予測不適等	346	10	1	－	148	61	－	9	10	15	14
幼児等通行妨害	－	－	－	－	－	－	－	－	－	－	－
安全不確認ﾄﾞｱｰ開放等	146	1	1	－	86	21	－	1	2	7	9
停止措置義務	10	－	－	－	4	1	－	1	1	1	－
燃料等点検措置義務	－	－	－	－	－	－	－	－	－	－	－
故障車両標示義務	－	－	－	－	－	－	－	－	－	－	－
自動二輪乗車方法	1	－	－	－	－	－	－	－	－	－	－
免許条件	2	－	－	－	－	－	－	－	－	1	1
その他の違反	20	－	－	－	8	3	－	－	3	2	－
調査不能	12	－	－	－	2	4	－	－	－	－	－
酒気帯び運転（再掲）	144	－	－	－	53	50	－	－	－	2	7
無免許運転（再掲）	180	－	－	－	55	39	－	1	1	7	6
歩行者側の違反	**23**	－	－	－	－	－	－	－	－	－	－
不明	**603**	－	－	－	－	－	－	－	－	－	－

資料　大阪府警察本部交通部交通総務課

交　通　事　故　件　数

	特殊車		二輪車				路面電車	列車	軽車両		歩行者	対象外当事者
軽	大型	小型	自動二輪			原付一種			自転車	その他		
			小型二輪	軽二輪	原付二種							
3,658	7	20	191	378	645	1,952	－	－	1,066	5	16	1,122
3,623	9	15	187	406	578	1,690	1	1	1,125	3	23	987
3,344	11	7	170	301	566	1,478	－	－	1,122	4	22	907
3,228	14	8	129	250	540	1,336	－	1	1,132	9	15	703
3,032	**14**	**10**	**120**	**230**	**543**	**1,298**	**1**	**1**	**1,254**	**5**	**23**	**602**
3,032	**14**	**10**	**120**	**230**	**543**	**1,298**	**1**	**－**	**1,254**	**5**	**－**	**－**
49	－	1	6	13	25	38	－	－	100	－	－	－
2	－	－	－	－	3	4	－	－	1	－	－	－
1	－	－	2	－	3	9	－	－	13	－	－	－
－	－	－	－	－	－	－	－	－	－	－	－	－
－	－	－	3	6	1	－	－	－	－	－	－	－
1	－	－	－	－	－	1	－	－	1	－	－	－
4	－	－	1	1	－	4	－	－	2	－	－	－
－	－	－	1	－	－	－	－	－	－	－	－	－
－	－	－	－	1	1	－	－	－	－	－	－	－
1	－	－	1	－	2	5	－	－	1	－	－	－
－	－	－	－	－	－	－	－	－	－	－	－	－
－	－	－	－	－	－	－	－	－	－	－	－	－
1	－	－	－	－	1	4	－	－	2	－	－	－
4	－	－	－	－	2	－	－	－	1	－	－	－
2	－	－	1	－	1	2	－	－	3	－	－	－
105	－	－	6	6	29	55	－	－	26	－	－	－
26	－	－	－	1	3	10	－	－	3	－	－	－
16	－	－	1	－	7	3	－	－	2	－	－	－
59	－	－	1	1	19	46	－	－	13	－	－	－
57	－	－	1	5	9	59	－	－	71	－	－	－
1	－	－	－	－	－	－	－	－	－	－	－	－
－	－	－	－	－	－	－	－	－	1	－	－	－
1	－	－	－	－	－	－	－	－	－	－	－	－
－	－	－	－	－	－	－	－	－	－	－	－	－
－	－	－	－	－	－	－	－	－	－	－	－	－
－	－	－	－	－	－	－	－	－	1	－	－	－
－	－	－	－	－	－	－	－	－	－	－	－	－
1	－	－	－	－	－	－	－	－	－	－	－	－
－	－	－	－	－	－	－	－	－	－	－	－	－
－	－	－	－	－	－	－	－	－	－	－	－	－
－	－	－	－	－	－	－	－	－	－	－	－	－
－	－	－	－	－	－	－	－	－	－	－	－	－
－	－	－	－	－	－	－	－	－	－	－	－	－
15	－	－	5	7	13	17	－	－	27	－	－	－
156	2	－	4	14	16	16	－	－	8	－	－	－
538	3	－	12	33	64	149	－	－	154	－	－	－
412	3	－	29	49	86	175	－	－	219	－	－	－
1,526	6	9	45	89	249	681	1	－	578	4	－	－
1	－	－	－	－	1	4	－	－	1	－	－	－
33	－	－	1	4	4	14	－	－	22	－	－	－
－	－	－	－	－	－	－	－	－	－	－	－	－
18	－	－	－	－	－	－	－	－	－	－	－	－
1	－	－	－	－	－	－	－	－	－	1	－	－
－	－	－	－	－	－	－	－	－	－	－	－	－
－	－	－	－	－	－	－	－	－	－	－	－	－
－	－	－	－	－	1	－	－	－	－	－	－	－
－	－	－	－	－	－	－	－	－	－	－	－	－
－	－	－	－	－	1	－	－	－	3	－	－	－
1	－	－	－	－	2	2	－	－	1	－	－	－
10	－	－	－	2	1	9	－	－	10	－	－	－
18	－	－	2	6	28	17	－	－	－	－	－	－
－	－	－	－	－	－	－	－	－	－	－	23	－
－	－	－	－	－	－	－	－	1	－	－	－	602

２２－９　当事者別交通事故発生件数

１）件数は人身事故の発生件数である。
ア）交通事故に関与した人のうち違反（過失）が重いものをいい、違反（過失）が同程度の場合は被害が最も軽いものをいう。
イ）交通事故に関与した人のうち違反（過失）が同程度の場合は、被害がより重いものをいう。
ウ）原付二種を含む。　エ）原付一種のことである。

イ）第二当事者		総数	ア）第一当事者 乗用車	貨物車	特殊車	ウ）自動二輪	エ）原付	自転車	その他の軽車両	列車・路面電車	歩行者	不明
平成２９年	件数	35,997	24,087	7,773	22	919	1,336	1,132	9	1	15	703
	死者	150	62	40	2	22	9	8	－	－	7	－
	傷者	43,585	29,325	9,546	25	1,106	1,552	1,253	12	1	8	757
平成３０年	**件数**	**34,382**	**23,059**	**7,222**	**24**	**893**	**1,298**	**1,254**	**5**	**2**	**23**	**602**
	死者	**147**	**55**	**39**	**2**	**24**	**9**	**6**	**－**	**－**	**12**	**－**
	傷者	**40,933**	**27,520**	**8,773**	**32**	**1,042**	**1,499**	**1,386**	**5**	**2**	**11**	**663**
乗用車	件数	11,029	7,818	2,598	8	175	183	58	－	－	10	179
	死者	10	3	－	－	2	1	1	－	－	3	－
	傷者	15,860	11,340	3,748	14	226	235	60	－	－	7	230
貨物車	件数	2,877	1,798	947	1	46	33	15	－	－	7	30
	死者	20	2	1	－	8	3	1	－	－	5	－
	傷者	3,761	2,356	1,271	1	47	37	14	－	－	2	33
特殊車	件数	－	－	－	－	－	－	－	－	－	－	－
	死者	－	－	－	－	－	－	－	－	－	－	－
	傷者	－	－	－	－	－	－	－	－	－	－	－
ウ）自動二輪	件数	3,138	2,200	608	2	97	125	61	－	－	1	44
	死者	14	10	3	1	－	－	－	－	－	－	－
	傷者	3,368	2,308	632	1	127	167	86	－	－	1	46
エ）原付	件数	3,338	2,335	647	4	83	157	60	－	－	－	52
	死者	8	4	4	－	－	－	－	－	－	－	－
	傷者	3,472	2,376	653	4	106	195	86	－	－	－	52
自転車	件数	10,458	6,726	1,915	5	338	616	642	3	－	1	212
	死者	22	10	11	－	－	－	1	－	－	－	－
	傷者	10,868	6,897	1,963	5	380	682	721	3	－	1	216
その他軽車両	件数	2	1	1	－	－	－	－	－	－	－	－
	死者	－	－	－	－	－	－	－	－	－	－	－
	傷者	2	1	1	－	－	－	－	－	－	－	－
列車・路面電車	件数	5	－	－	－	－	1	－	－	－	4	－
	死者	4	－	－	－	－	－	－	－	－	4	－
	傷者	1	－	－	－	－	1	－	－	－	－	－
歩行者	件数	3,218	1,990	468	4	113	162	392	2	2	－	85
	死者	35	16	15	1	2	1	－	－	－	－	－
	傷者	3,252	2,008	462	7	125	164	396	2	2	－	86
物件等	件数	312	190	38	－	40	21	23	－	－	－	－
	死者	34	10	5	－	12	4	3	－	－	－	－
	傷者	344	233	43	－	30	18	20	－	－	－	－
不明	件数	5	1	－	－	1	－	3	－	－	－	－
	死者	－	－	－	－	－	－	－	－	－	－	－
	傷者	5	1	－	－	1	－	3	－	－	－	－

資料　大阪府警察本部交通部交通総務課

２２－１０　事故発生時の類型別歩行者の交通事故件数

１）歩行者が第一当事者又は第二当事者になった事故件数及びその事故での死者、傷者数である。

年次	総数	対面通行中	背面通行中	横断中 横断歩道	横断歩道付近	横断歩道橋付近	その他	路上遊戯中	路上作業中	路上停止中	その他
	件										
平成２６年	3,712	322	478	1,016	103	6	918	63	58	114	634
２７	3,645	263	478	1,030	111	9	887	51	63	97	656
２８	3,340	267	430	901	97	7	769	51	65	101	652
２９	3,165	272	392	914	79	5	785	13	46	59	600
平成３０年	**3,241**	**277**	**428**	**933**	**74**	**2**	**808**	**21**	**43**	**58**	**597**
死者	47	2	5	9	4	－	14	－	1	3	9
傷者	3,263	280	429	946	71	2	810	21	42	62	600

資料　大阪府警察本部交通部交通総務課

２２－１１　都道府県別火災件数、交通事故件数、自然災害及び水稲被害状況

ア）平成29年産作物統計調査より調査項目の変更されたため不明とする。イ）被害面積は延べ面積である。

都道府県	交通事故件数	火災件数	自然災害被害状況								ア）水稲被害状況	
			り災世帯数	人的被害		住家被害						
				死者、行方不明者	負傷者	全壊	半壊	一部破損	床上浸水	床下浸水	イ）被害面積	被害量
	件		世帯	人		棟					ha	t
平成２６年	573,842	43,741	8,442	280	3,421	367	1,145	17,396	7,512	19,426	3,268,000	594,000
２７	536,899	39,111	10,422	65	1,146	123	7,264	6,846	2,930	15,556	3,259,000	647,400
２８	499,201	36,831	85,190	297	3,840	9,286	36,709	175,211	2,375	10,528	2,746,000	478,000
２９	472,165	39,373	7,338	129	1,509	366	2,294	4,878	5,632	17,972	…	…
平成３０年	**430,601**	**37,981**	**29,926**	**452**	**4,573**	**7,441**	**14,852**	**189,502**	**8,566**	**26,462**	**…**	**…**
北海道	9,931	1,685	199	59	1,001	471	1,671	14,295	72	249	…	…
青森県	2,966	456	1	4	88	－	－	95	1	6	…	…
岩手県	1,982	384	3	4	64	1	－	60	1	9	…	…
宮城県	6,815	650	1	2	19	－	－	81	1	4	…	…
秋田県	1,784	291	217	7	157	3	－	235	194	474	…	…
山形県	5,097	305	23	17	154	1	9	47	32	671	…	…
福島県	4,592	632	18	5	45	－	13	57	5	15	…	…
茨城県	8,682	1,158	22	－	32	2	19	308	1	6	…	…
栃木県	4,764	636	2	－	6	－	－	27	2	40	…	…
群馬県	13,087	717	2	1	27	－	2	29	－	7	…	…
埼玉県	24,123	1,819	23	－	69	－	3	550	20	81	…	…
千葉県	17,374	1,924	1	－	31	－	1	78	－	1	…	…
東京都	32,590	4,025	390	1	36	1	4	425	472	72	…	…
神奈川県	26,212	1,886	3	－	64	－	22	1,019	10	78	…	…
新潟県	3,799	571	5	19	288	2	2	161	1	39	…	…
富山県	2,839	170	－	6	56	－	－	63	－	33	…	…
石川県	2,642	243	82	2	92	2	5	52	75	400	…	…
福井県	1,398	199	11	14	149	1	10	690	3	25	…	…
山梨県	3,562	349	18	－	19	－	12	106	6	4	…	…
長野県	7,250	941	12	5	41	－	2	48	10	41	…	…
岐阜県	4,860	725	326	3	67	12	251	988	73	425	…	…
静岡県	28,402	1,045	10	－	46	1	9	2,708	－	11	…	…
愛知県	35,258	2,082	23	2	128	1	17	907	4	60	…	…
三重県	4,687	738	25	1	54	7	19	976	－	10	…	…
滋賀県	4,212	406	30	4	90	2	23	2,545	－	6	…	…
京都府	6,142	551	398	6	111	24	110	15,250	572	2,068	…	…
大阪府	**34,382**	**2,030**	**1,262**	**14**	**859**	**56**	**1,065**	**130,140**	**24**	**49**	**…**	**…**
兵庫県	24,667	1,762	460	3	129	28	105	3,909	301	1,088	…	…
奈良県	4,016	454	13	1	14	－	4	190	10	62	…	…
和歌山県	2,270	336	320	1	38	15	63	4,341	242	1,133	…	…
鳥取県	869	223	111	1	3	－	－	6	28	188	…	…
島根県	1,023	309	296	－	10	72	187	562	2	74	…	…
岡山県	5,902	751	9,906	77	182	4,831	3,368	1,113	1,545	5,603	…	…
広島県	7,582	881	8,308	138	152	1,155	3,616	2,159	3,164	5,835	…	…
山口県	4,010	518	676	3	21	23	522	110	143	738	…	…
徳島県	2,809	275	14	－	14	4	4	108	7	106	…	…
香川県	5,168	338	9	－	5	1	2	16	6	78	…	…
愛媛県	3,487	411	4,476	32	38	627	3,118	153	218	2,676	…	…
高知県	1,613	308	203	3	2	12	49	71	131	585	…	…
福岡県	31,279	1,354	1,378	4	32	19	230	261	929	2,461	…	…
佐賀県	5,725	311	35	2	9	3	1	32	36	253	…	…
長崎県	4,641	537	13	－	13	1	1	5	7	14	…	…
熊本県	4,784	705	7	－	1	－	4	61	4	98	…	…
大分県	3,610	372	12	6	4	7	1	57	3	63	…	…
宮崎県	7,446	444	148	3	13	3	17	127	128	306	…	…
鹿児島県	5,833	605	392	2	28	48	284	4,267	53	181	…	…
沖縄県	4,435	469	42	－	72	5	7	14	30	36	…	…

資料　警察庁「白書等」
資料　消防庁「消防白書」
資料　農林水産省「作物統計」より「作物統計調査（水陸稲、麦類、豆類、かんしょ、飼料作物、工芸農作物）」