

# 第 3 章

## 人 口

解 説

第 3 章 人 口

人口

人口は 882 万 3,453 人 人口減少が続く

国勢調査及び「大阪府の推計人口」によると、大阪府の人口は、戦後から昭和 45 年までは、毎年 20 万人前後の人口増加が続き、その後、増加は緩やかとなり、平成に入ってから、ほぼ横ばいで推移し、平成 22 年をピーク(886 万 5,245 人)に平成 23 年からは減少に転じ、令和元年 10 月 1 日現在の人口は 882 万 3,453 人となっています。

近年の人口の自然増減(出生者数－死亡者数)は、増加で推移してきましたが、平成 22 年から減少に転じ、令和元年は 2 万 6,817 人の減少となっています。また、社会増減(人口増減－自然増減)は、令和元年は 2 万 5,704 人の増加で、令和元年の人口増減数(自然増減＋社会増減)は 1,113 人の減少となっています。一方、大阪府の世帯数は、戦後から一貫して増加傾向にあり、令和元年 10 月 1 日現在 408 万 4,935 世帯で、前年から 4 万 7,813 世帯増加しました。

※増減数については、前年 10 月から当年 9 月までの 1 年間について集計し、当年 10 月 1 日現在を捉えたものです。

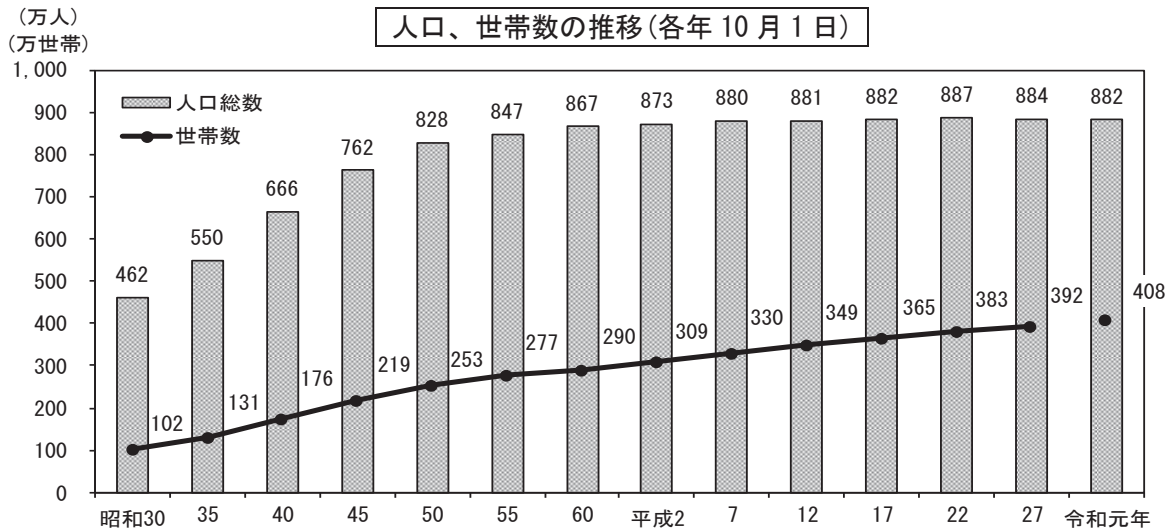

※昭和 30 年から平成 27 年までは国勢調査結果、令和元年は令和元年 10 月 1 日現在の「大阪府の推計人口」を掲載しているため、グラフの線を繋いでいません。

[統計課「大阪府の推計人口」、大阪府統計年鑑 第 3 章 1 表より]

人口増減の推移

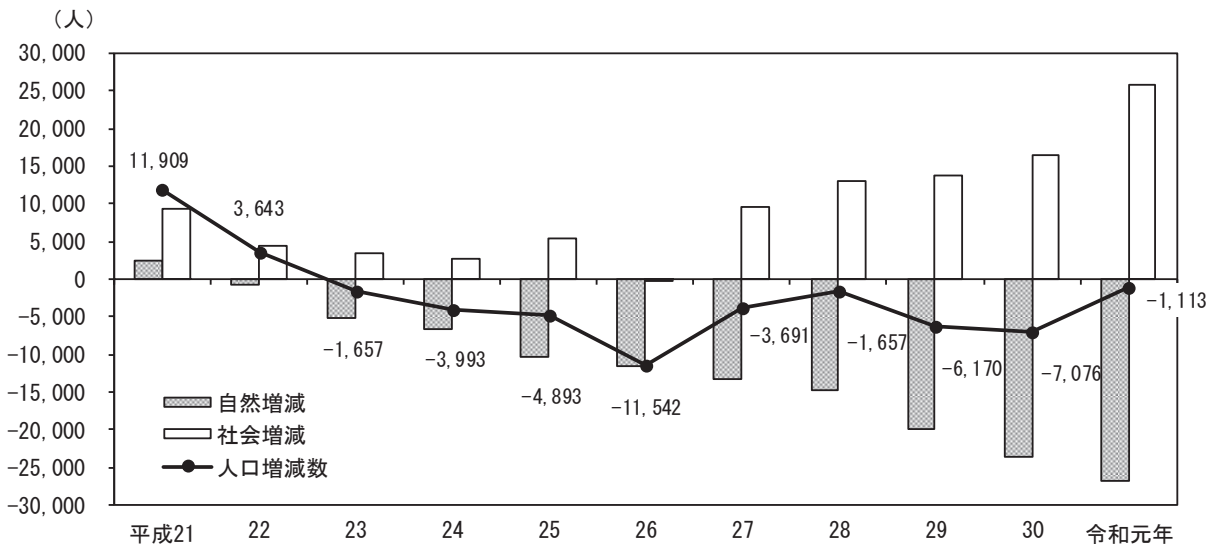

[大阪府統計年鑑 第 3 章 6 表より]

## 年齢区分別人口

### 大阪府も超高齢社会に

年齢3区分(年少、生産年齢、老年)別人口では、平成27年10月1日現在の年少人口(0～14歳)は、109万3,111人(3区分合計に占める割合は12.5%)、生産年齢人口(15～64歳)は、534万1,654人(同61.3%)、老年人口(65歳以上)は、227万8,324人(同26.1%)となり、いわゆる超高齢社会(総人口に占める老年人口の割合が21%超)に入っています。老年人口が増加を続ける一方で、年少人口は昭和55年から減少に転じ、平成12年には年少人口と老年人口が逆転しています。

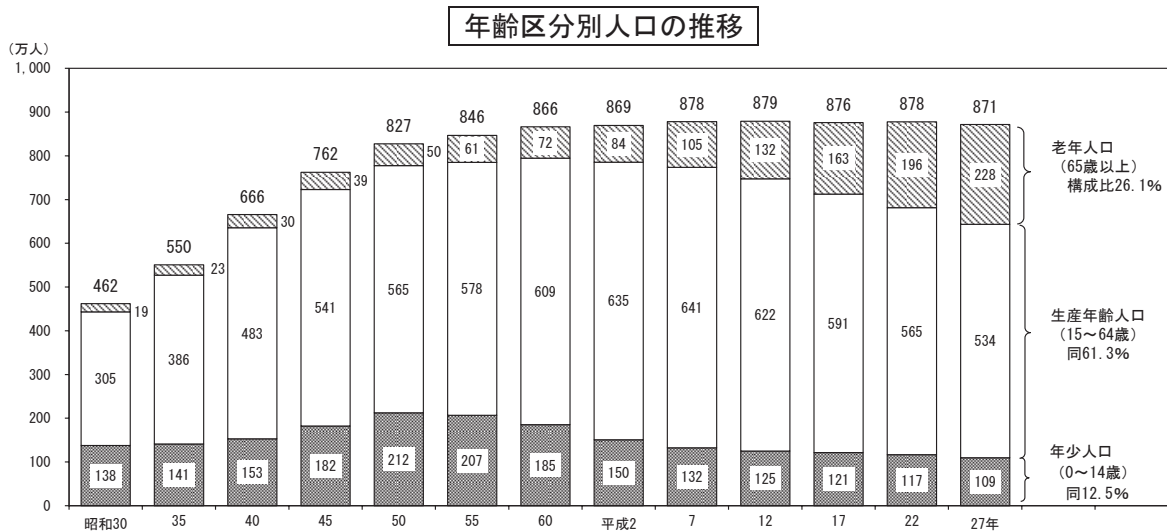

[大阪府統計年鑑 第3章12表より]

## 労働力人口及び就業者数

### 労働力人口及び就業者数の傾向

平成27年の労働力人口は398万8,749人となっています。男性は224万5,240人で、平成7年をピークに減少が続いています。女性は174万3,509人で、平成7年をピークに平成12年から27年までは174～176万人程度で推移しています。

平成27年の就業者数は377万7,655人となっています。男性は210万8,921人で、平成7年をピークに減少が続いています。女性は166万8,734人で、平成7年をピークに163万人程度で推移していましたが、平成27年の調査では平成7年を上回りました。

### 15歳以上労働力人口及び就業者数の推移

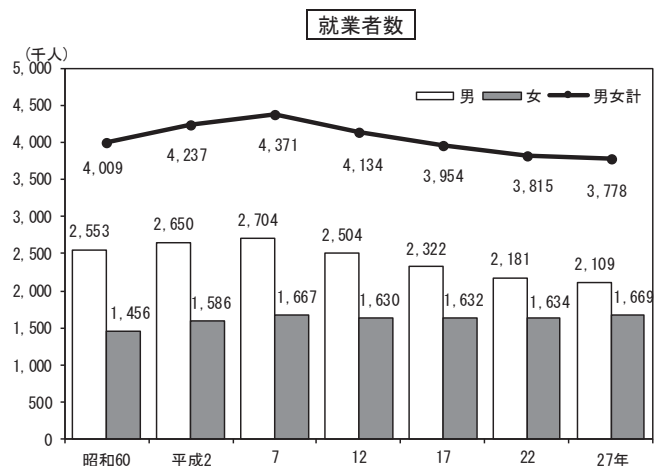
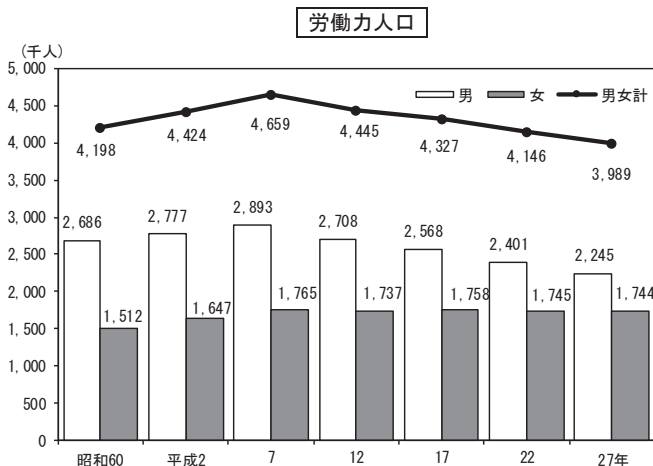

[大阪府統計年鑑 第3章13,14表より]

3-1

登 録 人 口 、 現 住 人

- 1) 国勢調査、人口調査及び大阪府がまとめた人口調査並びに推計によるもの。
- 2) 現住人口及び戸数又は世帯数の現在日は、大正8年以前は各年末、昭和20年は11月1日、同21年は4月26日、同27年は7月1日、その他は各年10月1日現在である。
- ア) 大正3年～昭和9年は旧陸軍参謀本部の実測図(2万分の1)により算出。昭和10年～24年は総務省統計局の「全国市町村面積調」、昭和25年～34年は国土交通省地理調査調、昭和35年以降は国土交通省国土地理院の「全国都道府県市区町村別面積調」による。  
なお、平成26年に面積計測方法が変更された。

年 次	ア) 面積 k m <sup>2</sup>	イ) 登 録 人 口			ウ) 現 住 人 口			エ) 戸数又は 世 帯 数	オ) 人口密度 (1 km <sup>2</sup> 当たり)
		総 数	男	女	総 数	男	女		
大正3年	1,781.73	1,749,153	884,116	865,037	2,518,269	1,333,848	1,184,421	504,451	1,413
4	1,781.73	1,783,690	901,451	882,239	2,578,576	1,367,078	1,211,498	511,694	1,447
5	1,781.73	1,821,449	921,080	900,369	2,661,139	1,409,420	1,251,719	528,001	1,494
6	1,781.73	1,851,662	938,055	913,607	2,754,090	1,460,461	1,293,629	545,267	1,546
7	1,781.73	1,870,471	944,841	925,630	2,879,355	1,530,783	1,348,572	557,040	1,616
8	1,781.73	1,903,889	966,250	937,639	2,877,718	1,535,107	1,342,611	563,033	1,615
9	1,781.73	1,962,545	995,872	966,673 a)	2,587,847	1,344,846	1,243,001	567,089	1,452
10	1,781.73	...	...	...	2,723,392	1,418,150	1,305,242	579,924	1,529
11	1,781.73	...	...	...	2,788,500	1,451,400	1,337,100	579,939	1,565
12	1,781.73	...	...	...	2,936,098	1,527,691	1,408,407	626,800	1,648
13	1,781.73	...	...	...	3,054,292	1,586,356	1,467,936	658,152	1,714
14	1,781.73	2,136,195	1,085,477	1,050,718 a)	3,059,502	1,594,227	1,465,275	683,638	1,717
昭和元年	1,780.16	...	...	...	3,161,193	1,651,744	1,509,449	680,975	1,776
2	1,813.63	...	...	...	3,282,672	1,715,451	1,567,221	694,967	1,810
3	1,813.63	...	...	...	3,376,861	1,768,348	1,608,513	751,968	1,862
4	1,813.63	...	...	...	3,480,218	1,822,159	1,658,059	780,498	1,919
5	1,813.63	2,363,121	1,194,115	1,169,006 a)	3,540,017	1,845,786	1,694,231	770,868	1,952
6	1,813.63	...	...	...	3,634,609	1,897,615	1,736,994	784,547	2,004
7	1,813.63	...	...	...	3,728,362	1,945,024	1,783,338	808,319	2,056
8	1,813.63	...	...	...	3,829,735	1,996,178	1,833,557	827,212	2,112
9	1,813.63	...	...	...	3,933,285	2,046,958	1,886,327	816,305	2,169
10	1,813.63	2,632,829	1,336,704	1,296,125 a)	4,297,174	2,241,666	2,055,508	897,789	2,369
11	1,813.63	...	...	...	4,450,082	2,324,943	2,125,139	928,419	2,454
12	1,813.63	...	...	...	4,607,751	2,408,006	2,199,745	960,822	2,541
13	1,813.63	...	...	...	4,758,811	2,487,176	2,271,635	994,789	2,624
14	1,813.63	...	...	...	4,874,847	2,548,861	2,325,986	1,039,422	2,688
15	1,813.63	2,949,422	1,498,385	1,451,037 a)	4,792,966	2,460,574	2,332,392	1,046,435	2,643
16	1,813.63	...	...	...	4,819,988	2,415,691	2,404,297	1,073,989	2,658
17	1,813.63	...	...	...	4,731,958	2,328,341	2,403,617	1,076,383	2,609
18	1,813.63	...	...	...	4,632,365	2,251,481	2,380,884	1,073,122	2,554
19	1,813.63	...	...	...	4,412,953	2,094,842	2,318,111	1,032,085	2,433
20	1,813.63	...	...	...	2,800,958	1,353,776	1,447,182	688,885	1,544
21	1,813.63	...	...	...	2,976,140	1,443,286	1,532,854	731,921	1,641
22	1,813.63	...	...	...	3,334,659	1,646,888	1,687,771	809,673	1,839
23	1,813.63	...	...	...	3,515,225	1,740,604	1,774,621	838,291	1,938
24	1,813.63	...	...	...	3,730,800	1,803,600	1,927,200	881,900	2,057
25	1,814.63	2,588,805	1,286,837	1,301,968 a)	3,857,047	1,899,745	1,957,302	881,536	2,126
26	1,814.63	...	...	...	4,073,462	2,009,439	2,064,023	933,162	2,245
27	1,814.63	4,071,465	2,004,907	2,066,558	4,181,213	2,065,521	2,115,692	948,588	2,304
28	1,814.63	4,257,409	2,096,380	2,161,029	4,387,735	2,173,385	2,214,350	1,002,172	2,418
29	1,814.63	4,477,336	2,202,368	2,274,968	4,509,298	2,235,206	2,274,092	1,049,980	2,485
30	1,809.93	4,585,457	2,273,987	2,311,470 a)	4,618,308	2,290,170	2,328,138	1,023,248	2,552
31	1,809.93	4,662,823	2,307,428	2,355,395	4,762,935	2,362,020	2,400,915	1,044,699	2,632
32	1,809.93	4,799,989	2,384,951	2,415,038	4,939,076	2,457,004	2,482,072	1,083,977	2,729
33	1,831.47	4,963,168	2,493,494	2,469,674	5,110,108	2,550,575	2,559,533	1,118,651	2,790
34	1,831.47	5,125,903	2,585,634	2,540,269	5,289,742	2,646,325	2,643,417	1,152,369	2,888
35	1,831.47	5,311,334	2,677,135	2,634,199 a)	5,504,746	2,766,229	2,738,517	1,308,542	3,006
36	1,831.47	5,508,810	2,781,000	2,727,810	5,721,184	2,883,999	2,837,185	1,382,363	3,124
37	1,831.47	5,758,527	2,920,034	2,838,493	5,958,439	3,010,030	2,948,409	1,471,580	3,253
38	1,831.47	5,980,762	3,053,809	2,926,953	6,192,109	3,129,438	3,062,671	1,577,851	3,381
39	1,831.47	6,225,181	3,173,575	3,051,606	6,425,903	3,245,865	3,180,038	1,673,085	3,509
40	1,839.97	6,458,196	3,294,127	3,164,069 a)	6,657,189	3,355,699	3,301,490	1,757,650	3,618
41	1,844.95	6,667,948	3,397,659	3,270,289	6,821,670	3,434,377	3,387,293	1,854,940	3,697

資料 総務省統計局「国勢調査結果」、総務省自治行政局「住民基本台帳に基づく人口、人口動態及び世帯数調査」、大阪府総務部統計課

# 口 及 び 世 帯 数 の 推 移

- イ) 大正9年及び昭和25年は出生地人口、昭和27年～42年は住民登録人口、昭和43年～平成25年は各年3月31日現在の住民基本台帳人口、平成26年～令和元年は1月1日現在の住民基本台帳人口である。
- ウ) 大正11年及び昭和24年並びに昭和26年以降の国勢調査年を除く各年は推計人口である。昭和28年～44年の国勢調査年を除く各年の男女別人口は、総務省統計局「都道府県人口の推計」による性比を用いて算出した。
- エ) 大正9年、14年、昭和5年及び7年以降は世帯数である。また、昭和50年までの調査においては、会社や官公庁の独自寮を棟ごとにまとめて1世帯としているが、昭和55年からは一人を1世帯としている。
- オ) 現住人口から算出した。 a) 国勢調査人口である。

年 次	ア) 面積 km <sup>2</sup>	イ) 登 録 人 口			ウ) 現 住 人 口			エ) 戸 数 又 は 世 帯 数	オ) 人 口 密 度 (1 km <sup>2</sup> 当 たり)
		総 数	男	女	総 数	男	女		
4 2	1,848.00	6,840,561	3,479,388	3,361,173	7,015,963	3,530,463	3,485,500	1,969,289	3,797
4 3	1,849.69	7,025,247	3,571,084	3,454,163	7,218,906	3,629,018	3,589,888	2,072,274	3,903
4 4	1,853.96	7,217,726	3,665,711	3,552,015	7,426,614	3,731,230	3,695,384	2,200,412	4,006
4 5	1,854.05	7,377,571	3,738,527	3,639,044	a) 7,620,480	3,823,622	3,796,858	2,191,763	4,110
4 6	1,854.35	7,547,139	3,816,407	3,730,732	7,805,146	3,913,773	3,891,373	2,280,734	4,209
4 7	1,854.96	7,708,910	3,891,133	3,817,777	7,955,216	3,986,260	3,968,956	2,358,853	4,289
4 8	1,855.33	7,838,722	3,949,656	3,889,066	8,080,349	4,043,635	4,036,714	2,424,798	4,355
4 9	1,855.78	7,947,304	3,996,045	3,951,259	8,191,824	4,094,625	4,097,199	2,481,677	4,414
5 0	1,858.40	8,042,915	4,038,725	4,004,190	a) 8,278,925	4,132,495	4,146,430	2,526,821	4,455
5 1	1,859.99	8,118,346	4,067,573	4,050,773	8,334,480	4,153,617	4,180,863	2,556,981	4,481
5 2	1,861.41	8,164,422	4,085,249	4,079,173	8,379,511	4,170,479	4,209,032	2,588,538	4,502
5 3	1,862.27	8,208,613	4,102,430	4,106,183	8,417,825	4,184,191	4,233,634	2,617,355	4,520
5 4	1,863.01	8,239,939	4,113,225	4,126,714	8,446,738	4,194,110	4,252,628	2,648,455	4,534
5 5	1,864.16	8,267,301	4,120,494	4,146,807	a) 8,473,446	4,203,838	4,269,608	2,774,652	4,545
5 6	1,865.42	8,297,830	4,132,196	4,165,634	8,505,786	4,215,903	4,289,883	2,791,568	4,560
5 7	1,866.85	8,325,624	4,143,217	4,182,407	8,539,459	4,229,563	4,309,896	2,813,430	4,574
5 8	1,866.85	8,370,545	4,163,887	4,206,658	8,583,176	4,248,257	4,334,919	2,843,989	4,598
5 9	1,866.86	8,416,981	4,184,957	4,232,024	8,630,611	4,270,072	4,360,539	2,873,716	4,623
6 0	1,867.86	8,452,926	4,201,255	4,251,671	a) 8,668,095	4,286,445	4,381,650	2,904,717	4,641
6 1	1,868.07	8,493,748	4,220,625	4,273,123	8,707,046	4,304,349	4,402,697	2,948,827	4,661
6 2	1,869.40	8,536,403	4,241,683	4,294,720	8,741,144	4,319,506	4,421,638	2,989,641	4,676
6 3	1,881.42	8,558,943	4,251,987	4,306,956	8,754,226	4,323,775	4,430,451	3,024,000	4,653
平成元年	1,882.41	8,564,168	4,250,281	4,313,887	8,751,277	4,319,435	4,431,842	3,057,142	4,649
2	1,883.84	8,557,512	4,243,766	4,313,746	a) 8,734,516	4,308,184	4,426,332	3,091,912	4,637
3	1,886.49	8,548,084	4,231,873	4,316,211	8,729,138	4,301,068	4,428,070	3,126,503	4,627
4	1,890.25	8,552,322	4,225,800	4,326,522	8,723,609	4,293,877	4,429,732	3,162,901	4,615
5	1,890.79	8,548,835	4,221,617	4,327,218	8,717,659	4,289,439	4,428,220	3,196,094	4,611
6	1,891.63	8,542,624	4,215,549	4,327,075	8,714,763	4,284,454	4,430,309	3,230,307	4,607
7	1,892.06	8,564,702	4,224,456	4,340,246	a) 8,797,268	4,321,575	4,475,693	3,300,335	4,650
8	1,892.68	8,592,991	4,237,232	4,355,759	8,807,752	4,324,601	4,483,151	3,339,462	4,654
9	1,892.76	8,607,475	4,242,626	4,364,849	8,809,643	4,321,668	4,487,975	3,377,121	4,654
1 0	1,892.76	8,616,279	4,243,066	4,373,213	8,812,100	4,318,456	4,493,644	3,416,185	4,656
1 1	1,892.76	8,624,045	4,241,852	4,382,193	8,809,128	4,311,792	4,497,336	3,451,641	4,654
1 2	1,892.86	8,626,766	4,237,819	4,388,947	a) 8,805,081	4,304,059	4,501,022	3,485,910	4,652
1 3	1,893.18	8,628,601	4,233,511	4,395,090	8,810,547	4,300,579	4,509,968	3,523,292	4,654
1 4	1,893.59	8,636,217	4,232,750	4,403,467	8,813,616	4,296,291	4,517,325	3,557,633	4,654
1 5	1,893.73	8,643,677	4,231,157	4,412,520	8,815,559	4,291,082	4,524,477	3,591,137	4,655
1 6	1,893.76	8,651,977	4,230,586	4,421,391	8,818,874	4,286,757	4,532,117	3,624,293	4,657
1 7	1,894.31	8,651,301	4,224,272	4,427,029	a) 8,817,166	4,280,622	4,536,544	3,654,293	4,655
1 8	1,896.83	8,663,719	4,226,519	4,437,200	8,827,544	4,280,015	4,547,529	3,696,348	4,654
1 9	1,897.72	8,665,105	4,221,515	4,443,590	8,839,019	4,282,081	4,556,938	3,731,789	4,658
2 0	1,897.85	8,670,302	4,219,619	4,450,683	8,849,693	4,283,712	4,565,981	3,770,279	4,661
2 1	1,898.01	8,676,622	4,219,995	4,456,627	8,861,602	4,287,074	4,574,528	3,805,144	4,669
2 2	1,898.47	8,683,035	4,221,854	4,461,181	a) 8,865,245	4,285,566	4,579,679	3,832,386	4,670
2 3	1,899.28	8,681,623	4,218,182	4,463,441	8,863,588	4,281,228	4,582,360	3,854,137	4,667
2 4	1,901.42	8,679,933	4,213,507	4,466,426	8,859,595	4,276,017	4,583,578	3,863,011	4,659
2 5	1,901.42	8,873,698	4,299,966	4,573,732	8,854,702	4,270,339	4,584,363	3,882,108	4,657
2 6	1,904.99	8,878,694	4,302,152	4,576,542	8,843,160	4,261,150	4,582,010	3,901,093	4,642
2 7	1,905.14	8,868,870	4,293,467	4,575,403	a) 8,839,469	4,256,049	4,583,420	3,923,887	4,640
2 8	1,905.14	8,865,502	4,288,494	4,577,008	8,837,812	4,252,478	4,585,334	3,962,963	4,639
2 9	1,905.14	8,861,437	4,283,835	4,577,602	8,831,642	4,245,957	4,585,685	4,000,180	4,636
3 0	1,905.29	8,856,444	4,278,352	4,578,092	8,824,566	4,239,165	4,585,401	4,037,122	4,632
平成31年・ 令和元年	1,905.29	8,848,998	4,271,166	4,577,832	8,823,453	4,235,996	4,587,457	4,084,935	4,631

「大阪府の推計人口」、「大阪府推計人口補正值」、国土交通省国土地理院「全国都道府県市区町村別面積調」

## 3-2

## 市 区 町 村 別 各

1) 大阪府がまとめた推計人口によるものである。  
ア) 国勢調査結果である。

市 区 町 村	平成 23 年	平成 24 年	平成 25 年	平成 26 年	ア) 平成 27 年	平成 28 年	平成 29 年	平成 30 年	令和 元年
	世帯								
大 阪 府	3,854,137	3,863,011	3,882,108	3,901,093	3,923,887	3,962,963	4,000,180	4,037,122	4,084,935
大 阪 市 地 域	1,324,740	1,332,002	1,338,910	1,345,055	1,354,793	1,373,670	1,392,900	1,412,983	1,437,612
三 島 地 域	463,498	467,260	471,927	476,288	482,089	487,465	491,249	495,275	500,210
豊 能 地 域	278,648	279,482	281,374	282,711	284,408	287,270	290,444	292,412	295,471
北 河 内 地 域	490,836	489,447	490,167	491,689	492,585	495,626	498,564	501,131	504,803
中 河 内 地 域	358,913	357,561	359,558	361,280	362,908	365,248	367,429	370,040	373,658
南 河 内 地 域	244,034	243,919	244,265	244,883	245,173	246,544	247,978	249,195	250,870
泉 北 地 域	476,359	475,565	477,163	479,430	481,591	485,254	488,107	491,570	495,783
泉 南 地 域	217,109	217,775	218,744	219,757	220,340	221,886	223,509	224,516	226,528
大 阪 市	1,324,740	1,332,002	1,338,910	1,345,055	1,354,793	1,373,670	1,392,900	1,412,983	1,437,612
都 島 区	50,379	50,780	51,068	51,275	51,549	52,714	53,790	54,424	55,400
福 島 区	35,239	35,823	36,718	37,091	37,510	38,281	39,069	40,201	41,449
此 花 区	29,881	30,093	30,269	30,493	30,712	30,937	31,309	31,505	31,505
西 区	47,972	48,940	49,623	50,734	52,138	54,104	55,644	57,766	59,847
港 区	40,565	40,410	40,283	40,216	40,348	40,448	40,505	40,981	41,379
大 正 区	30,300	30,020	29,711	29,480	29,209	29,338	29,561	29,674	29,713
天 王 寺 区	35,293	36,154	36,850	37,379	38,058	38,938	39,604	40,066	41,099
浪 速 区	43,399	44,060	45,508	46,149	47,541	48,645	49,925	50,595	52,348
西 淀 川 区	43,457	43,389	43,140	42,979	42,924	43,358	43,985	44,732	45,650
東 淀 川 区	92,107	92,582	92,472	92,311	92,536	93,936	95,174	96,308	97,990
東 成 区	39,100	39,335	39,450	39,465	39,683	40,262	41,718	42,949	43,920
生 野 区	63,080	63,220	63,285	63,442	63,622	64,388	65,351	66,128	67,081
旭 区	43,829	43,755	43,699	43,630	43,700	43,909	44,128	44,533	44,812
城 東 区	76,010	75,885	75,701	76,033	76,455	77,497	78,478	79,448	80,787
阿 倍 野 区	49,498	49,779	49,889	50,168	50,104	50,692	51,145	51,650	52,665
住 吉 区	73,555	73,136	72,555	71,934	71,718	72,034	72,401	73,184	73,905
東 住 吉 区	59,514	59,011	58,463	58,135	57,797	58,262	58,747	59,333	60,314
西 成 区	73,880	73,007	72,141	70,729	69,225	69,126	69,401	69,711	69,680
淀 川 区	91,483	91,957	92,922	93,472	94,460	96,394	97,988	99,874	101,563
鶴 見 区	45,239	45,602	45,772	45,962	46,358	46,732	47,076	47,356	48,014
住 之 江 区	56,546	56,819	56,920	56,889	56,920	57,408	57,851	58,323	58,764
平 野 区	86,997	87,481	87,954	88,477	88,960	89,736	90,536	91,178	92,427
北 区	66,617	68,296	69,988	72,075	74,182	75,756	77,956	80,383	82,657
中 央 区	50,800	52,468	54,529	56,537	59,084	60,775	61,558	62,681	64,643
堺 市	346,819	345,840	346,857	348,592	350,301	352,768	354,720	356,779	359,346
堺 区	67,618	67,323	67,841	68,317	69,116	69,792	70,337	70,967	72,139
中 区	47,699	47,606	47,764	48,133	48,538	48,942	49,307	49,635	49,885
東 区	34,591	34,437	34,521	34,681	34,722	35,104	35,415	35,823	36,063
西 区	53,871	54,013	54,121	54,447	54,614	55,213	55,792	56,147	56,509
南 区	61,191	60,788	60,653	60,570	60,427	60,206	59,931	59,680	59,497
北 区	67,804	67,594	67,852	68,250	68,538	68,976	69,461	69,910	70,560
美 原 区	14,045	14,079	14,105	14,194	14,346	14,535	14,477	14,617	14,693

## 年 世 帯 数

(各年10月1日現在)

市 区 町 村	平 成 23 年	平 成 24 年	平 成 25 年	平 成 26 年	ア) 平 成 27 年	平 成 28 年	平 成 29 年	平 成 30 年	令 和 元 年
	世帯								
岸 和 田 市	75,393	75,346	75,297	75,287	75,247	75,619	76,101	76,407	77,155
豊 中 市	167,155	167,621	168,727	169,158	170,325	171,791	173,442	174,578	176,976
池 田 市	45,453	45,215	45,374	45,557	45,777	46,568	47,203	47,662	47,974
吹 田 市	157,078	159,512	162,556	165,215	168,473	171,261	172,723	174,433	176,213
泉 大 津 市	30,978	30,992	30,979	31,009	31,090	31,214	31,364	31,604	31,929
高 槻 市	145,727	146,387	147,120	147,312	148,048	148,804	149,637	150,183	150,941
貝 塚 市	33,188	33,158	33,154	33,306	33,355	33,635	33,700	33,633	33,959
守 口 市	65,312	64,689	64,665	64,805	64,832	65,245	65,917	66,301	67,144
枚 方 市	164,893	165,314	166,093	166,976	167,418	168,514	169,667	170,791	171,938
茨 木 市	113,525	113,862	114,550	115,452	116,683	118,094	119,303	120,437	121,439
八 尾 市	109,495	109,007	109,524	110,015	110,414	111,466	112,281	113,101	114,177
泉 佐 野 市	39,535	40,041	40,429	40,949	41,566	42,051	42,619	43,137	43,749
富 田 林 市	45,496	45,428	45,433	45,509	45,613	45,833	46,126	46,329	46,743
寝 屋 川 市	100,265	100,356	100,678	101,198	101,549	101,851	102,080	102,207	102,672
河 内 長 野 市	41,644	41,945	42,108	42,193	42,144	42,224	42,277	42,274	42,341
松 原 市	49,463	49,254	49,461	49,750	49,958	50,380	50,757	51,143	51,490
大 東 市	52,328	51,879	51,767	51,873	51,949	52,224	52,456	52,695	53,108
和 泉 市	68,872	69,424	70,007	70,619	71,013	71,788	72,391	73,319	74,317
箕 面 市	54,295	55,012	55,684	56,411	56,829	57,482	58,419	58,794	59,129
柏 原 市	29,572	29,411	29,282	29,195	29,009	29,039	29,159	29,270	29,424
羽 曳 野 市	44,556	44,427	44,293	44,208	44,126	44,312	44,676	44,861	45,171
門 真 市	57,410	56,670	56,435	56,112	55,825	56,310	56,624	56,829	57,159
摂 津 市	35,519	35,628	35,750	36,384	36,873	37,219	37,451	38,013	38,898
高 石 市	22,932	22,623	22,606	22,477	22,461	22,708	22,813	23,036	23,282
藤 井 寺 市	26,951	26,935	27,056	27,133	27,133	27,235	27,310	27,449	27,625
東 大 阪 市	219,846	219,143	220,752	222,070	223,485	224,743	225,989	227,669	230,057
泉 南 市	22,610	22,642	22,687	22,735	22,800	22,956	23,078	23,173	23,312
四 條 畷 市	21,973	21,874	21,994	21,997	22,089	22,267	22,288	22,474	22,715
交 野 市	28,655	28,665	28,535	28,728	28,923	29,215	29,532	29,834	30,067
大 阪 狭 山 市	22,532	22,601	22,612	22,820	22,982	23,249	23,472	23,735	24,033
阪 南 市	20,547	20,484	20,533	20,674	20,710	20,892	20,986	20,983	20,930
島 本 町	11,649	11,871	11,951	11,925	12,012	12,087	12,135	12,209	12,719
豊 能 町	7,880	7,816	7,803	7,801	7,760	7,736	7,736	7,718	7,734
能 勢 町	3,865	3,818	3,786	3,784	3,717	3,693	3,644	3,660	3,658
忠 岡 町	6,758	6,686	6,714	6,733	6,726	6,776	6,819	6,832	6,909
熊 取 町	15,959	16,102	16,257	16,409	16,483	16,605	16,718	16,916	17,036
田 尻 町	3,293	3,383	3,878	3,924	3,772	3,732	3,880	3,890	3,886
岬 町	6,584	6,619	6,509	6,473	6,407	6,396	6,427	6,377	6,501
太 子 町	4,948	4,962	4,990	5,027	5,066	5,113	5,126	5,132	5,159
河 南 町	6,383	6,306	6,248	6,178	6,115	6,151	6,210	6,280	6,323
千 早 赤 阪 村	2,061	2,061	2,064	2,065	2,036	2,047	2,024	1,992	1,985

3-3 市 区 町 村 別

1) 大阪府がまとめた推計人口によるものである。  
ア) 国勢調査結果である。

市 区 町 村	平成 23 年	平成 24 年	平成 25 年	平成 26 年	ア) 平成 27 年	平成 28 年	平成 29 年	平成 30 年	令和 元年
大 阪 府	8,863,588	8,859,595	8,854,702	8,843,160	8,839,469	8,837,812	8,831,642	8,824,566	8,823,453
大 阪 市 地 域	2,668,972	2,674,154	2,678,663	2,679,808	2,691,185	2,702,033	2,713,157	2,725,006	2,740,202
三 島 地 域	1,104,616	1,108,674	1,113,031	1,116,335	1,121,320	1,125,406	1,126,092	1,128,110	1,129,701
豊 能 地 域	657,275	658,274	660,504	661,004	662,149	663,421	666,072	666,713	668,312
北 河 内 地 域	1,183,455	1,179,222	1,174,109	1,169,670	1,164,015	1,158,727	1,153,842	1,147,798	1,142,638
中 河 内 地 域	854,329	851,739	849,562	846,434	842,696	839,315	835,479	832,159	829,426
南 河 内 地 域	631,621	627,203	622,717	618,334	612,886	609,014	604,903	600,780	596,572
泉 北 地 域	1,183,032	1,182,024	1,179,923	1,178,053	1,175,143	1,172,892	1,168,370	1,164,444	1,160,905
泉 南 地 域	580,288	578,305	576,193	573,522	570,075	567,004	563,727	559,556	555,697
大 阪 市	2,668,972	2,674,154	2,678,663	2,679,808	2,691,185	2,702,033	2,713,157	2,725,006	2,740,202
都 島 区	103,190	104,077	104,358	104,546	104,727	105,779	106,523	106,858	107,430
福 島 区	68,905	69,804	71,259	71,765	72,484	73,352	74,381	75,896	77,636
此 花 区	66,163	66,540	66,609	66,542	66,656	66,421	66,362	65,914	65,228
西 港 区	84,663	86,302	87,645	89,740	92,430	95,522	97,667	100,437	102,733
港 区	84,280	83,487	82,785	82,067	82,035	81,551	81,065	81,076	80,757
大 正 区	68,600	67,712	66,769	65,929	65,141	64,672	64,355	63,741	62,939
天 王 寺 区	70,853	72,266	73,561	74,499	75,729	77,290	78,372	79,177	80,800
浪 速 区	63,158	64,449	66,273	67,169	69,766	71,001	72,350	72,991	74,725
西 淀 川 区	97,314	97,039	96,417	95,762	95,490	95,374	95,518	95,749	96,066
東 淀 川 区	176,719	177,201	176,657	175,668	175,530	175,631	175,827	176,031	176,790
東 成 区	80,437	80,652	80,538	80,263	80,563	80,733	81,881	82,857	83,495
生 野 区	132,884	132,316	131,506	130,520	130,167	129,838	129,693	129,379	129,508
旭 区	92,188	92,046	91,826	91,591	91,608	91,458	91,069	91,072	90,826
城 東 区	165,266	164,892	164,200	164,251	164,697	165,360	166,242	166,852	167,815
阿 倍 野 区	106,283	106,587	106,754	107,320	107,626	108,193	108,642	109,172	110,457
住 吉 区	155,188	155,010	154,696	154,052	154,239	153,869	153,350	153,361	153,414
東 住 吉 区	129,664	128,738	127,740	126,911	126,299	126,231	126,161	125,907	126,563
西 成 区	120,186	118,197	116,327	114,028	111,883	110,925	110,410	109,764	108,724
淀 川 区	172,415	172,945	174,401	175,013	176,201	177,868	179,136	180,998	181,983
鶴 見 区	111,053	111,289	111,286	111,199	111,557	111,575	111,563	111,268	111,480
住 之 江 区	126,421	125,839	125,029	123,910	122,988	122,195	121,785	121,364	120,585
平 野 区	199,482	199,036	198,384	197,428	196,633	195,755	194,955	193,925	193,399
北 区	112,643	114,629	117,502	120,672	123,667	125,983	129,412	133,123	136,288
中 央 区	81,017	83,101	86,141	88,963	93,069	95,457	96,438	98,094	100,561
堺 市	842,888	842,833	841,472	840,830	839,310	837,603	834,267	831,017	827,971
堺 区	148,132	148,018	147,976	147,802	148,205	148,153	147,942	147,742	148,348
中 区	124,328	124,384	124,491	124,551	124,543	124,270	123,850	123,310	122,445
東 区	85,420	85,112	85,375	85,484	85,189	85,228	85,107	84,844	84,493
西 区	134,224	135,253	135,201	135,626	135,746	136,030	136,264	135,831	135,317
南 区	153,928	152,573	150,987	149,385	147,626	145,614	143,487	141,763	139,918
北 区	157,487	158,020	158,127	158,785	158,845	159,291	159,043	159,117	159,446
美 原 区	39,369	39,473	39,315	39,197	39,156	39,017	38,574	38,410	38,004

資料 総務省統計局「国勢調査結果」、大阪府総務部統計課「大阪府の推計人口」、「大阪府推計人口補正值」



## 各 年 人 口

市 区 町 村	(各年10月1日現在)								
	平成 23 年	平成 24 年	平成 25 年	平成 26 年	ア) 平成 27 年	平成 28 年	平成 29 年	平成 30 年	令和元年
岸和田市	198,668	197,793	196,939	196,000	194,911	193,637	192,637	191,134	189,811
豊中市	389,844	390,716	392,774	393,343	395,479	396,014	397,490	398,295	400,329
池田市	103,876	103,576	103,476	103,241	103,069	103,482	103,993	104,115	104,169
吹田市	358,491	362,135	366,629	369,787	374,468	378,322	379,246	380,634	381,829
泉大津市	77,273	77,123	76,543	76,180	75,897	75,551	75,200	74,880	74,566
高槻市	355,863	354,798	354,043	352,461	351,829	350,914	350,145	349,454	348,247
貝塚市	90,337	90,169	89,726	89,385	88,694	88,345	87,493	86,488	85,860
守口市	146,058	145,110	144,366	143,825	143,042	142,459	142,487	142,025	142,262
枚方市	407,793	407,301	406,526	405,534	404,152	402,927	402,005	400,690	399,197
茨木市	276,198	277,367	278,115	279,268	280,033	281,259	282,012	282,886	282,824
八尾市	271,032	270,274	269,966	269,390	268,800	268,498	267,581	266,920	266,386
泉佐野市	100,818	100,986	100,917	100,872	100,966	100,649	100,567	100,478	100,239
富田林市	118,308	117,445	116,209	115,090	113,984	112,993	112,035	111,032	110,132
寝屋川市	239,196	239,453	238,670	238,340	237,518	235,686	233,883	231,821	229,974
河内長野市	111,595	110,695	109,633	108,402	106,987	105,872	104,713	103,380	102,102
松原市	123,819	122,949	122,258	121,582	120,750	120,253	119,543	119,021	118,340
大東市	126,729	125,469	124,458	123,961	123,217	122,524	121,609	120,593	119,986
和泉市	185,847	185,956	186,411	186,486	186,109	185,968	185,440	185,252	185,208
箕面市	130,534	131,699	132,624	133,454	133,411	134,435	135,765	136,092	136,184
柏原市	74,125	73,343	72,606	72,003	71,112	70,354	69,799	69,157	68,400
羽曳野市	116,637	115,675	114,763	113,817	112,683	111,902	111,221	110,457	109,553
門真市	128,812	127,612	126,490	125,052	123,576	122,916	121,936	120,751	119,692
摂津市	84,281	84,229	84,044	84,754	85,007	84,941	84,727	85,203	86,004
高石市	58,991	58,253	57,788	57,064	56,529	56,583	56,452	56,360	56,320
藤井寺市	66,184	65,872	65,748	65,796	65,438	65,075	64,692	64,217	63,814
東大阪市	509,172	508,122	506,990	505,041	502,784	500,463	498,099	496,082	494,640
泉南市	64,050	63,649	63,315	62,831	62,438	62,076	61,566	60,973	60,435
四條畷市	57,443	57,173	56,881	56,443	56,075	55,832	55,533	55,563	55,427
交野市	77,424	77,104	76,718	76,515	76,435	76,383	76,389	76,355	76,100
大阪狭山市	58,030	57,997	57,891	57,880	57,792	57,993	58,138	58,482	58,746
阪南市	56,223	55,770	55,398	54,923	54,276	53,886	53,172	52,504	51,747
島本町	29,783	30,145	30,200	30,065	29,983	29,970	29,962	29,933	30,797
豊能町	21,639	21,195	20,814	20,399	19,934	19,519	19,135	18,740	18,441
能勢町	11,382	11,088	10,816	10,567	10,256	9,971	9,689	9,471	9,189
忠岡町	18,033	17,859	17,709	17,493	17,298	17,187	17,011	16,935	16,840
熊取町	44,963	44,880	44,741	44,664	44,435	44,304	44,168	44,078	43,884
田尻町	8,111	8,182	8,609	8,601	8,417	8,377	8,539	8,606	8,536
岬町	17,118	16,876	16,548	16,246	15,938	15,730	15,585	15,295	15,185
太子町	14,288	14,111	14,067	13,905	13,748	13,634	13,478	13,309	13,213
河南町	16,888	16,676	16,517	16,328	16,126	16,027	15,953	15,858	15,751
千早赤阪村	5,872	5,783	5,631	5,534	5,378	5,265	5,130	5,024	4,921

## 3-4

## 市 区 町 村 別

1) 大阪府がまとめた推計人口によるものである。  
ア) 国勢調査結果である。

市 区 町 村	平成 23 年	平成 24 年	平成 25 年	平成 26 年	ア) 平成 27 年	平成 28 年	平成 29 年	平成 30 年	令和元年
	人								
大 阪 府	4,582,360	4,583,578	4,584,363	4,582,010	4,583,420	4,585,334	4,585,685	4,585,401	4,587,457
大 阪 市 地 域	1,374,221	1,377,414	1,380,732	1,382,356	1,388,623	1,394,871	1,401,872	1,409,264	1,417,979
三 島 地 域	569,335	572,131	574,940	577,146	580,235	582,882	583,805	585,121	586,470
豊 能 地 域	343,452	344,303	345,700	346,293	347,170	348,061	349,626	350,182	351,186
北 河 内 地 域	608,522	607,152	605,464	604,044	602,030	599,763	597,827	595,239	593,012
中 河 内 地 域	438,652	437,775	436,903	435,734	434,381	432,856	431,094	429,822	428,444
南 河 内 地 域	331,747	329,521	327,324	325,262	322,536	320,724	318,813	316,858	314,856
泉 北 地 域	614,481	614,390	613,483	612,638	611,552	610,767	608,903	607,240	605,746
泉 南 地 域	301,950	300,892	299,817	298,537	296,893	295,410	293,745	291,675	289,764
大 阪 市	1,374,221	1,377,414	1,380,732	1,382,356	1,388,623	1,394,871	1,401,872	1,409,264	1,417,979
都 島 区	53,423	53,910	54,045	54,163	54,199	54,741	55,225	55,429	55,725
福 島 区	36,333	36,852	37,589	37,892	38,316	38,736	39,313	39,988	40,863
此 花 区	33,890	34,108	34,103	34,089	34,076	33,960	33,927	33,713	33,362
西 区	44,616	45,534	46,267	47,353	48,848	50,492	51,748	53,355	54,639
港 区	42,959	42,587	42,233	41,921	41,939	41,722	41,438	41,562	41,442
大 正 区	35,005	34,533	34,135	33,751	33,347	33,112	32,958	32,685	32,280
天 王 寺 区	38,003	38,691	39,381	39,849	40,528	41,358	41,995	42,414	43,267
浪 速 区	31,115	31,731	32,567	33,046	34,291	34,941	35,697	36,082	37,122
西 淀 川 区	49,111	49,067	48,841	48,544	48,511	48,457	48,561	48,734	48,952
東 淀 川 区	89,793	89,966	89,682	89,290	89,158	89,187	89,339	89,557	89,874
東 成 区	41,900	42,027	42,039	41,883	42,016	42,160	42,730	43,404	43,786
生 野 区	69,050	68,849	68,306	67,734	67,497	67,342	67,307	67,130	67,340
旭 区	48,103	48,031	47,957	47,832	47,848	47,900	47,720	47,822	47,757
城 東 区	86,073	85,961	85,802	85,976	86,234	86,649	87,193	87,557	88,138
阿 倍 野 区	57,385	57,482	57,631	57,932	58,107	58,278	58,563	58,920	59,577
住 吉 区	82,343	82,327	82,243	81,904	82,171	82,013	81,735	81,870	82,068
東 住 吉 区	68,280	67,785	67,284	66,903	66,654	66,749	66,841	66,856	67,196
西 成 区	49,596	48,969	48,386	47,761	47,244	46,841	46,663	46,458	46,075
淀 川 区	87,150	87,295	88,116	88,423	88,885	89,627	90,288	91,137	91,583
鶴 見 区	57,897	57,983	58,001	57,944	58,118	58,120	58,288	58,123	58,326
住 之 江 区	65,786	65,429	65,001	64,441	63,857	63,480	63,318	63,146	62,794
平 野 区	104,766	104,542	104,352	103,856	103,391	103,003	102,729	102,261	101,969
北 区	58,637	59,542	60,968	62,486	63,847	65,102	66,809	68,713	70,263
中 央 区	43,007	44,213	45,803	47,383	49,541	50,901	51,487	52,348	53,581
堺 市	437,888	438,213	437,628	437,432	436,931	436,323	434,984	433,505	432,082
堺 区	74,570	74,592	74,661	74,695	75,048	75,005	74,923	74,851	75,112
中 区	64,147	64,279	64,380	64,348	64,360	64,271	64,071	63,853	63,391
東 区	44,736	44,654	44,778	44,849	44,732	44,794	44,776	44,583	44,412
西 区	69,662	70,192	70,157	70,351	70,431	70,639	70,757	70,559	70,402
南 区	81,895	81,251	80,409	79,673	78,827	77,841	76,813	75,982	75,066
北 区	82,491	82,814	82,914	83,225	83,264	83,615	83,678	83,764	84,028
美 原 区	20,387	20,431	20,329	20,291	20,269	20,158	19,966	19,913	19,671

## 各 年 女 性 人 口

市 区 町 村	(各年10月1日現在)								
	平成 23 年	平成 24 年	平成 25 年	平成 26 年	ア) 平成 27 年	平成 28 年	平成 29 年	平成 30 年	令和元年
岸和田市	103,389	103,018	102,740	102,264	101,751	101,205	100,735	99,996	99,333
豊中市	204,792	205,370	206,513	206,991	208,160	208,641	209,532	210,212	211,221
池田市	53,532	53,601	53,751	53,681	53,697	53,875	54,138	54,130	54,330
吹田市	185,278	187,292	189,644	191,307	193,799	195,932	196,713	197,564	198,380
泉大津市	40,478	40,372	40,096	39,907	39,690	39,514	39,363	39,291	39,219
高槻市	184,774	184,524	184,357	183,801	183,772	183,429	183,094	182,775	182,222
貝塚市	46,822	46,724	46,512	46,399	46,113	45,948	45,484	44,902	44,554
守口市	75,174	74,817	74,546	74,451	74,055	73,795	73,887	73,673	73,901
枚方市	212,404	212,308	212,208	211,892	211,336	210,759	210,531	210,095	209,413
茨木市	141,916	142,580	143,121	143,841	144,328	145,148	145,682	146,162	146,400
八尾市	140,397	140,291	140,445	140,514	140,516	140,414	140,053	139,799	139,629
泉佐野市	52,547	52,576	52,555	52,485	52,460	52,332	52,299	52,373	52,360
富田林市	62,234	61,841	61,305	60,769	60,291	59,800	59,290	58,827	58,408
寝屋川市	122,771	123,061	122,683	122,659	122,387	121,558	120,770	119,820	118,978
河内長野市	59,068	58,589	58,093	57,509	56,805	56,258	55,702	55,099	54,497
松原市	64,232	63,793	63,459	63,098	62,654	62,469	62,124	61,873	61,502
大東市	63,557	63,216	62,996	62,962	62,915	62,637	62,190	61,643	61,471
和泉市	95,880	96,014	96,250	96,284	96,241	96,180	95,954	95,909	95,961
箕面市	67,821	68,421	68,886	69,391	69,473	70,076	70,848	71,044	71,161
柏原市	38,662	38,288	37,916	37,587	37,134	36,718	36,432	36,120	35,713
羽曳野市	61,455	60,989	60,519	59,999	59,440	59,033	58,807	58,367	57,993
門真市	65,212	64,665	64,204	63,561	62,956	62,640	62,141	61,682	61,171
摂津市	41,870	42,018	42,026	42,481	42,642	42,675	42,605	42,890	43,304
高石市	30,846	30,514	30,299	29,901	29,673	29,788	29,717	29,672	29,667
藤井寺市	34,958	34,767	34,685	34,789	34,629	34,440	34,259	34,039	33,789
東大阪市	259,593	259,196	258,542	257,633	256,731	255,724	254,609	253,903	253,102
泉南市	33,335	33,141	32,976	32,787	32,579	32,351	32,113	31,817	31,497
四條畷市	29,314	29,150	28,955	28,740	28,607	28,548	28,462	28,508	28,430
交野市	40,090	39,935	39,872	39,779	39,774	39,826	39,846	39,818	39,648
大阪狭山市	30,660	30,666	30,581	30,643	30,584	30,726	30,817	31,058	31,214
阪南市	29,424	29,174	29,025	28,802	28,494	28,297	27,932	27,579	27,195
島本町	15,497	15,717	15,792	15,716	15,694	15,698	15,711	15,730	16,164
豊能町	11,351	11,122	10,902	10,717	10,483	10,270	10,055	9,848	9,689
能勢町	5,956	5,789	5,648	5,513	5,357	5,199	5,053	4,948	4,785
忠岡町	9,389	9,277	9,210	9,114	9,017	8,962	8,885	8,863	8,817
熊取町	23,031	22,974	22,883	22,868	22,756	22,665	22,576	22,528	22,436
田尻町	4,172	4,200	4,228	4,212	4,190	4,190	4,255	4,305	4,271
岬町	9,230	9,085	8,898	8,720	8,550	8,422	8,351	8,175	8,118
太子町	7,345	7,259	7,230	7,146	7,025	6,964	6,881	6,817	6,774
河南町	8,688	8,565	8,483	8,393	8,288	8,260	8,231	8,147	8,091
千早赤阪村	3,107	3,052	2,969	2,916	2,820	2,774	2,702	2,631	2,588

## 3-5

## 市 区 町 村 別

1) 大阪府がまとめた推計人口によるものである。  
ア) 国勢調査結果である。

市 区 町 村	平成 23 年	平成 24 年	平成 25 年	平成 26 年	ア) 平成 27 年	平成 28 年	平成 29 年	平成 30 年	令和 元年
大 阪 府	4,281,228	4,276,017	4,270,339	4,261,150	4,256,049	4,252,478	4,245,957	4,239,165	4,235,996
大 阪 市 地 域	1,294,751	1,296,740	1,297,931	1,297,452	1,302,562	1,307,162	1,311,285	1,315,742	1,322,223
三 島 地 域	535,281	536,543	538,091	539,189	541,085	542,524	542,287	542,989	543,231
豊 能 地 域	313,823	313,971	314,804	314,711	314,979	315,360	316,446	316,531	317,126
北 河 内 地 域	574,933	572,070	568,645	565,626	561,985	558,964	556,015	552,559	549,626
中 河 内 地 域	415,677	413,964	412,659	410,700	408,315	406,459	404,385	402,337	400,982
南 河 内 地 域	299,874	297,682	295,393	293,072	290,350	288,290	286,090	283,922	281,716
泉 北 地 域	568,551	567,634	566,440	565,415	563,591	562,125	559,467	557,204	555,159
泉 南 地 域	278,338	277,413	276,376	274,985	273,182	271,594	269,982	267,881	265,933
大 阪 市	1,294,751	1,296,740	1,297,931	1,297,452	1,302,562	1,307,162	1,311,285	1,315,742	1,322,223
都 島 区	49,767	50,167	50,313	50,383	50,528	51,038	51,298	51,429	51,705
福 島 区	32,572	32,952	33,670	33,873	34,168	34,616	35,068	35,908	36,773
此 花 区	32,273	32,432	32,506	32,453	32,580	32,461	32,435	32,201	31,866
西 港 区	40,047	40,768	41,378	42,387	43,582	45,030	45,919	47,082	48,094
港 区	41,321	40,900	40,552	40,146	40,096	39,829	39,627	39,514	39,315
大 正 区	33,595	33,179	32,634	32,178	31,794	31,560	31,397	31,056	30,659
天 王 寺 区	32,850	33,575	34,180	34,650	35,201	35,932	36,377	36,763	37,533
浪 速 区	32,043	32,718	33,706	34,123	35,475	36,060	36,653	36,909	37,603
西 淀 川 区	48,203	47,972	47,576	47,218	46,979	46,917	46,957	47,015	47,114
東 淀 川 区	86,926	87,235	86,975	86,378	86,372	86,444	86,488	86,474	86,916
東 成 区	38,537	38,625	38,499	38,380	38,547	38,573	39,151	39,453	39,709
生 野 区	63,834	63,467	63,200	62,786	62,670	62,496	62,386	62,249	62,168
旭 区	44,085	44,015	43,869	43,759	43,760	43,558	43,349	43,250	43,069
城 東 区	79,193	78,931	78,398	78,275	78,463	78,711	79,049	79,295	79,677
阿 倍 野 区	48,898	49,105	49,123	49,388	49,519	49,915	50,079	50,252	50,880
住 吉 区	72,845	72,683	72,453	72,148	72,068	71,856	71,615	71,491	71,346
東 住 吉 区	61,384	60,953	60,456	60,008	59,645	59,482	59,320	59,051	59,367
西 成 区	70,590	69,228	67,941	66,267	64,639	64,084	63,747	63,306	62,649
淀 川 区	85,265	85,650	86,285	86,590	87,316	88,241	88,848	89,861	90,400
鶴 見 区	53,156	53,306	53,285	53,255	53,439	53,455	53,275	53,145	53,154
住 之 江 区	60,635	60,410	60,028	59,469	59,131	58,715	58,467	58,218	57,791
平 野 区	94,716	94,494	94,032	93,572	93,242	92,752	92,226	91,664	91,430
北 区	54,006	55,087	56,534	58,186	59,820	60,881	62,603	64,410	66,025
中 央 区	38,010	38,888	40,338	41,580	43,528	44,556	44,951	45,746	46,980
堺 市	405,000	404,620	403,844	403,398	402,379	401,280	399,283	397,512	395,889
堺 区	73,562	73,426	73,315	73,107	73,157	73,148	73,019	72,891	73,236
中 区	60,181	60,105	60,111	60,203	60,183	59,999	59,779	59,457	59,054
東 区	40,684	40,458	40,597	40,635	40,457	40,434	40,331	40,261	40,081
西 区	64,562	65,061	65,044	65,275	65,315	65,391	65,507	65,272	64,915
南 区	72,033	71,322	70,578	69,712	68,799	67,773	66,674	65,781	64,852
北 区	74,996	75,206	75,213	75,560	75,581	75,676	75,365	75,353	75,418
美 原 区	18,982	19,042	18,986	18,906	18,887	18,859	18,608	18,497	18,333

## 各 年 男 性 人 口

(各年10月1日現在)

市 区 町 村	平成 23 年	平成 24 年	平成 25 年	平成 26 年	ア) 平成 27 年	平成 28 年	平成 29 年	平成 30 年	令和 元年
岸 和 田 市	95,279	94,775	94,199	93,736	93,160	92,432	91,902	91,138	90,478
豊 中 市	185,052	185,346	186,261	186,352	187,319	187,373	187,958	188,083	189,108
池 田 市	50,344	49,975	49,725	49,560	49,372	49,607	49,855	49,985	49,839
吹 田 市	173,213	174,843	176,985	178,480	180,669	182,390	182,533	183,070	183,449
泉 大 津 市	36,795	36,751	36,447	36,273	36,207	36,037	35,837	35,589	35,347
高 槻 市	171,089	170,274	169,686	168,660	168,057	167,485	167,051	166,679	166,025
貝 塚 市	43,515	43,445	43,214	42,986	42,581	42,397	42,009	41,586	41,306
守 口 市	70,884	70,293	69,820	69,374	68,987	68,664	68,600	68,352	68,361
枚 方 市	195,389	194,993	194,318	193,642	192,816	192,168	191,474	190,595	189,784
茨 木 市	134,282	134,787	134,994	135,427	135,705	136,111	136,330	136,724	136,424
八 尾 市	130,635	129,983	129,521	128,876	128,284	128,084	127,528	127,121	126,757
泉 佐 野 市	48,271	48,410	48,362	48,387	48,506	48,317	48,268	48,105	47,879
富 田 林 市	56,074	55,604	54,904	54,321	53,693	53,193	52,745	52,205	51,724
寝 屋 川 市	116,425	116,392	115,987	115,681	115,131	114,128	113,113	112,001	110,996
河 内 長 野 市	52,527	52,106	51,540	50,893	50,182	49,614	49,011	48,281	47,605
松 原 市	59,587	59,156	58,799	58,484	58,096	57,784	57,419	57,148	56,838
大 東 市	63,172	62,253	61,462	60,999	60,302	59,887	59,419	58,950	58,515
和 泉 市	89,967	89,942	90,161	90,202	89,868	89,788	89,486	89,343	89,247
箕 面 市	62,713	63,278	63,738	64,063	63,938	64,359	64,917	65,048	65,023
柏 原 市	35,463	35,055	34,690	34,416	33,978	33,636	33,367	33,037	32,687
羽 曳 野 市	55,182	54,686	54,244	53,818	53,243	52,869	52,414	52,090	51,560
門 真 市	63,600	62,947	62,286	61,491	60,620	60,276	59,795	59,069	58,521
摂 津 市	42,411	42,211	42,018	42,273	42,365	42,266	42,122	42,313	42,700
高 石 市	28,145	27,739	27,489	27,163	26,856	26,795	26,735	26,688	26,653
藤 井 寺 市	31,226	31,105	31,063	31,007	30,809	30,635	30,433	30,178	30,025
東 大 阪 市	249,579	248,926	248,448	247,408	246,053	244,739	243,490	242,179	241,538
泉 南 市	30,715	30,508	30,339	30,044	29,859	29,725	29,453	29,156	28,938
四 條 畷 市	28,129	28,023	27,926	27,703	27,468	27,284	27,071	27,055	26,997
交 野 市	37,334	37,169	36,846	36,736	36,661	36,557	36,543	36,537	36,452
大 阪 狭 山 市	27,370	27,331	27,310	27,237	27,208	27,267	27,321	27,424	27,532
阪 南 市	26,799	26,596	26,373	26,121	25,782	25,589	25,240	24,925	24,552
島 本 町	14,286	14,428	14,408	14,349	14,289	14,272	14,251	14,203	14,633
豊 能 町	10,288	10,073	9,912	9,682	9,451	9,249	9,080	8,892	8,752
能 勢 町	5,426	5,299	5,168	5,054	4,899	4,772	4,636	4,523	4,404
忠 岡 町	8,644	8,582	8,499	8,379	8,281	8,225	8,126	8,072	8,023
熊 取 町	21,932	21,906	21,858	21,796	21,679	21,639	21,592	21,550	21,448
田 尻 町	3,939	3,982	4,381	4,389	4,227	4,187	4,284	4,301	4,265
岬 町	7,888	7,791	7,650	7,526	7,388	7,308	7,234	7,120	7,067
太 子 町	6,943	6,852	6,837	6,759	6,723	6,670	6,597	6,492	6,439
河 南 町	8,200	8,111	8,034	7,935	7,838	7,767	7,722	7,711	7,660
千 早 赤 阪 村	2,765	2,731	2,662	2,618	2,558	2,491	2,428	2,393	2,333

3-6

市区町村別世帯数、

1) 各年は10月1日現在、各月は1日現在である。 2) 平成27年10月は国勢調査結果による。  
 ア) 前年10月から各年9月までの1年間についてとりまとめたものである。

市区町村	世帯数	人 口			ア) 人 口 増 減 数			ア) 人 口 増 減 率	人 口 密 度 (1 km <sup>2</sup> 当 た り)	1 世 帯 当 た り 員
		総 数	男	女	総 数	自然増減	社会増減			
平成 27 年	3,923,887	8,839,469	4,256,049	4,583,420	△ 3,691	△ 13,281	9,590	△ 0.04	4,640	2.25
28	3,962,963	8,837,812	4,252,478	4,585,334	△ 1,657	△ 14,753	13,096	△ 0.02	4,639	2.23
29	4,000,180	8,831,642	4,245,957	4,585,685	△ 6,170	△ 20,036	13,866	△ 0.07	4,636	2.21
30	4,037,122	8,824,566	4,239,165	4,585,401	△ 7,076	△ 23,578	16,502	△ 0.08	4,632	2.19
平成 31 年・令和元年	4,084,935	8,823,453	4,235,996	4,587,457	△ 1,113	△ 26,817	25,704	△ 0.01	4,631	2.16
大阪市地域	1,437,612	2,740,202	1,322,223	1,417,979	15,196	△ 8,853	24,049	0.56	12,161	1.91
三島地域	500,210	1,129,701	543,231	586,470	1,591	△ 814	2,405	0.14	4,527	2.26
豊能地域	295,471	668,312	317,126	351,186	1,599	△ 979	2,578	0.24	2,790	2.26
北河内地域	504,803	1,142,638	549,626	593,012	△ 5,160	△ 3,927	△ 1,233	△ 0.45	6,443	2.26
中河内地域	373,658	829,426	400,982	428,444	△ 2,733	△ 3,409	676	△ 0.33	6,438	2.22
南河内地域	250,870	596,572	281,716	314,856	△ 4,208	△ 2,995	△ 1,213	△ 0.70	2,057	2.38
泉北地域	495,783	1,160,905	555,159	605,746	△ 3,539	△ 3,500	△ 39	△ 0.30	4,391	2.34
泉南地域	226,528	555,697	265,933	289,764	△ 3,859	△ 2,340	△ 1,519	△ 0.69	1,682	2.45
大 阪 市	1,437,612	2,740,202	1,322,223	1,417,979	15,196	△ 8,853	24,049	0.56	12,161	1.91
都 島 区	55,400	107,430	51,705	55,725	572	△ 203	775	0.54	17,669	1.94
福 島 区	41,449	77,636	36,773	40,863	1,740	221	1,519	2.29	16,624	1.87
此 花 区	31,505	65,228	31,866	33,362	△ 686	△ 278	△ 408	△ 1.04	3,388	2.07
西 淀 川 区	59,847	102,733	48,094	54,639	2,296	502	1,794	2.29	19,718	1.72
港 区	41,379	80,757	39,315	41,442	△ 319	△ 409	90	△ 0.39	10,274	1.95
大 正 区	29,713	62,939	30,659	32,280	△ 802	△ 519	△ 283	△ 1.26	6,674	2.12
天 王 寺 区	41,099	80,800	37,533	43,267	1,623	156	1,467	2.05	16,694	1.97
浪 速 区	52,348	74,725	37,603	37,122	1,734	△ 62	1,796	2.38	17,022	1.43
西 淀 川 区	45,650	96,066	47,114	48,952	317	△ 345	662	0.33	6,756	2.10
東 淀 川 区	97,990	176,790	86,916	89,874	759	△ 630	1,389	0.43	13,323	1.80
東 成 区	43,920	83,495	39,709	43,786	638	△ 186	824	0.77	18,391	1.90
生 野 区	67,081	129,508	62,168	67,340	129	△ 1,038	1,167	0.10	15,473	1.93
旭 区	44,812	90,826	43,069	47,757	△ 246	△ 558	312	△ 0.27	14,371	2.03
城 東 区	80,787	167,815	79,677	88,138	963	△ 342	1,305	0.58	20,026	2.08
阿 倍 野 区	52,665	110,457	50,880	59,577	1,285	△ 293	1,578	1.18	18,471	2.10
住 吉 区	73,905	153,414	71,346	82,068	53	△ 670	723	0.03	16,321	2.08
東 住 吉 区	60,314	126,563	59,367	67,196	656	△ 828	1,484	0.52	12,981	2.10
西 成 区	69,680	108,724	62,649	46,075	△ 1,040	△ 2,296	1,256	△ 0.95	14,752	1.56
淀 川 区	101,563	181,983	90,400	91,583	985	△ 148	1,133	0.54	14,397	1.79
鶴 見 区	48,014	111,480	53,154	58,326	212	19	193	0.19	13,645	2.32
住 之 江 区	58,764	120,585	57,791	62,794	△ 779	△ 720	△ 59	△ 0.64	5,828	2.05
平 野 区	92,427	193,399	91,430	101,969	△ 526	△ 1,047	521	△ 0.27	12,657	2.09
北 区	82,657	136,288	66,025	70,263	3,165	476	2,689	2.38	13,181	1.65
中 央 区	64,643	100,561	46,980	53,581	2,467	345	2,122	2.51	11,337	1.56
堺 市	359,346	827,971	395,889	432,082	△ 3,046	△ 2,645	△ 401	△ 0.37	5,526	2.30
堺 区	72,139	148,348	73,236	75,112	606	△ 728	1,334	0.41	6,273	2.06
中 区	49,885	122,445	59,054	63,391	△ 865	△ 277	△ 588	△ 0.70	6,848	2.45
東 区	36,063	84,493	40,081	44,412	△ 351	△ 310	△ 41	△ 0.41	8,055	2.34
西 区	56,509	135,317	64,915	70,402	△ 514	△ 464	△ 50	△ 0.38	4,728	2.39
南 区	59,497	139,918	64,852	75,066	△ 1,845	△ 789	△ 1,056	△ 1.30	3,464	2.35
北 区	70,560	159,446	75,418	84,028	329	148	181	0.21	10,221	2.26
美 原 区	14,693	38,004	18,333	19,671	△ 406	△ 225	△ 181	△ 1.06	2,879	2.59

資料 総務省統計局「国勢調査結果」、大阪府総務部統計課「大阪府の推計人口」、「大阪府の推計人口補正值」、国土交通省国土地理院

## 人口密度、月別人口等

人 口											
月 別											
1月	2月	3月	4月	5月	6月	7月	8月	9月	10月	11月	12月
8,840,576	8,837,913	8,835,680	8,833,102	8,839,305	8,839,129	8,839,476	8,839,349	8,838,452	8,839,469	8,841,229	8,840,220
8,839,308	8,836,448	8,833,628	8,830,956	8,837,395	8,837,241	8,837,996	8,837,822	8,837,399	8,837,812	8,838,910	8,837,484
8,835,598	8,831,760	8,828,649	8,826,276	8,832,433	8,832,379	8,832,461	8,832,084	8,831,119	8,831,642	8,833,572	8,832,548
8,830,955	8,827,396	8,823,591	8,819,416	8,826,303	8,826,196	8,826,569	8,826,524	8,825,396	8,824,566	8,826,783	8,825,545
8,823,885	8,820,255	8,817,436	8,813,576	8,822,936	8,823,069	8,823,358	8,823,634	8,822,977	8,823,453	8,826,278	8,825,588
2,727,255	2,726,905	2,726,925	2,728,981	2,735,003	2,736,134	2,737,716	2,739,043	2,739,775	2,740,202	2,742,427	2,743,161
1,127,947	1,127,523	1,127,235	1,126,553	1,127,869	1,128,314	1,128,532	1,128,925	1,129,006	1,129,701	1,130,445	1,130,501
667,427	667,324	667,277	666,664	667,871	668,186	668,048	668,065	667,969	668,312	668,370	668,435
1,146,502	1,145,955	1,145,327	1,143,908	1,144,240	1,143,740	1,143,332	1,142,925	1,142,783	1,142,638	1,142,613	1,142,230
831,772	831,142	830,630	830,224	830,351	830,148	829,896	829,772	829,436	829,426	829,374	829,242
600,087	599,640	599,135	598,114	598,020	597,651	597,337	597,117	596,919	596,572	596,253	595,905
1,163,988	1,163,494	1,162,924	1,161,923	1,162,099	1,161,855	1,161,688	1,161,540	1,161,095	1,160,905	1,161,143	1,160,890
558,907	558,272	557,983	557,209	557,483	557,041	556,809	556,247	555,994	555,697	555,653	555,224
2,727,255	2,726,905	2,726,925	2,728,981	2,735,003	2,736,134	2,737,716	2,739,043	2,739,775	2,740,202	2,742,427	2,743,161
106,862	106,852	106,820	106,891	107,214	107,221	107,259	107,341	107,402	107,430	107,519	107,555
76,239	76,302	76,304	76,761	76,997	77,054	77,166	77,291	77,364	77,636	78,111	78,348
65,843	65,784	65,694	65,542	65,560	65,559	65,463	65,422	65,376	65,228	65,112	65,086
100,858	100,973	101,057	101,620	102,102	102,390	102,540	102,615	102,676	102,733	102,935	103,089
80,980	80,955	80,952	80,829	80,884	80,845	80,836	80,772	80,780	80,757	80,776	80,759
63,527	63,416	63,322	63,201	63,131	63,061	63,062	62,994	62,942	62,939	62,934	62,872
79,431	79,410	79,434	79,753	80,189	80,257	80,331	80,486	80,677	80,800	80,832	80,830
73,164	73,308	73,440	73,710	74,279	74,297	74,312	74,541	74,616	74,725	75,027	74,992
95,842	95,738	95,744	95,745	95,945	95,980	96,057	96,071	96,073	96,066	96,001	95,960
176,059	176,084	176,002	176,289	176,573	176,644	176,732	176,697	176,777	176,790	176,888	176,943
83,058	83,120	83,096	83,193	83,378	83,384	83,488	83,463	83,629	83,495	83,563	83,684
129,520	129,385	129,360	129,191	129,542	129,539	129,554	129,516	129,512	129,508	129,675	129,641
91,012	90,962	90,846	90,694	90,796	90,794	90,825	90,808	90,801	90,826	90,791	90,854
167,019	167,075	167,103	167,117	167,382	167,507	167,590	167,700	167,775	167,815	167,945	167,925
109,424	109,466	109,571	109,675	110,133	110,233	110,322	110,486	110,483	110,457	110,611	110,574
153,263	153,200	153,166	153,067	153,329	153,353	153,409	153,496	153,439	153,414	153,417	153,425
125,932	125,935	126,026	126,152	126,298	126,414	126,426	126,513	126,554	126,563	126,676	126,704
109,530	109,262	109,181	109,064	109,361	109,388	109,225	109,190	108,916	108,724	108,839	108,654
181,004	180,945	180,921	181,201	181,413	181,541	181,765	181,814	181,949	181,983	182,072	182,254
111,543	111,491	111,533	111,442	111,358	111,311	111,373	111,533	111,550	111,480	111,477	111,501
121,142	121,014	120,956	120,869	120,790	120,702	120,683	120,584	120,538	120,585	120,624	120,629
193,788	193,611	193,493	193,219	193,414	193,343	193,419	193,482	193,402	193,399	193,369	193,282
133,702	133,929	134,179	134,507	135,211	135,459	135,760	135,990	136,112	136,288	136,471	136,602
98,513	98,688	98,725	99,249	99,724	99,858	100,119	100,238	100,432	100,561	100,762	100,998
830,695	830,312	829,819	829,088	829,145	828,857	828,741	828,555	828,182	827,971	828,151	827,997
147,874	147,848	147,760	147,868	148,231	148,272	148,349	148,350	148,269	148,348	148,464	148,498
123,004	122,946	122,910	122,795	122,795	122,650	122,597	122,541	122,428	122,445	122,447	122,348
84,755	84,739	84,669	84,598	84,569	84,547	84,503	84,497	84,484	84,493	84,499	84,469
135,659	135,578	135,567	135,489	135,481	135,485	135,442	135,484	135,364	135,317	135,325	135,279
141,363	141,247	141,068	140,802	140,585	140,426	140,336	140,194	140,132	139,918	139,859	139,669
159,699	159,663	159,557	159,344	159,329	159,366	159,420	159,444	159,481	159,446	159,556	159,748
38,341	38,291	38,288	38,192	38,155	38,111	38,094	38,045	38,024	38,004	38,001	37,986

「全国都道府県市区町村別面積調」

## 3-6

## 市区町村別世帯数、

市区町村	世帯数	人 口			ア) 人 口 増 減 数			ア) 人 口 増 減 率	人 口 密 度 (1 km <sup>2</sup> 当たり)	1 世 帯 当 り 人 員
		総 数	男	女	総 数	自然増減	社会増減			
	世帯	人						%		人
岸和田市	77,155	189,811	90,478	99,333	△ 1,323	△ 756	△ 567	△ 0.69	2,610	2.46
豊中市	176,976	400,329	189,108	211,221	2,034	△ 330	2,364	0.51	11,001	2.26
池田市	47,974	104,169	49,839	54,330	54	△ 207	261	0.05	4,705	2.17
吹田市	176,213	381,829	183,449	198,380	1,195	△ 57	1,252	0.31	10,580	2.17
泉大津市	31,929	74,566	35,347	39,219	△ 314	△ 247	△ 67	△ 0.42	5,203	2.34
高槻市	150,941	348,247	166,025	182,222	△ 1,207	△ 857	△ 350	△ 0.35	3,308	2.31
貝塚市	33,959	85,860	41,306	44,554	△ 628	△ 303	△ 325	△ 0.73	1,954	2.53
守口市	67,144	142,262	68,361	73,901	237	△ 589	826	0.17	11,193	2.12
枚方市	171,938	399,197	189,784	209,413	△ 1,493	△ 1,074	△ 419	△ 0.37	6,130	2.32
茨木市	121,439	282,824	136,424	146,400	△ 62	39	△ 101	△ 0.02	3,698	2.33
八尾市	114,177	266,386	126,757	139,629	△ 534	△ 998	464	△ 0.20	6,385	2.33
泉佐野市	43,749	100,239	47,879	52,360	△ 239	△ 414	175	△ 0.24	1,774	2.29
富田林市	46,743	110,132	51,724	58,408	△ 900	△ 546	△ 354	△ 0.81	2,773	2.36
寝屋川市	102,672	229,974	110,996	118,978	△ 1,847	△ 896	△ 951	△ 0.80	9,311	2.24
河内長野市	42,341	102,102	47,605	54,497	△ 1,278	△ 654	△ 624	△ 1.24	931	2.41
松原市	51,490	118,340	56,838	61,502	△ 681	△ 652	△ 29	△ 0.57	7,103	2.30
大東市	53,108	119,986	58,515	61,471	△ 607	△ 356	△ 251	△ 0.50	6,567	2.26
和泉市	74,317	185,208	89,247	95,961	△ 44	△ 361	317	△ 0.02	2,179	2.49
箕面市	59,129	136,184	65,023	71,161	92	△ 123	215	0.07	2,843	2.30
柏原市	29,424	68,400	32,687	35,713	△ 757	△ 315	△ 442	△ 1.09	2,700	2.32
羽曳野市	45,171	109,553	51,560	57,993	△ 904	△ 608	△ 296	△ 0.82	4,142	2.43
門真市	57,159	119,692	58,521	61,171	△ 1,059	△ 647	△ 412	△ 0.88	9,731	2.09
摂津市	38,898	86,004	42,700	43,304	801	83	718	0.94	5,784	2.21
高石市	23,282	56,320	26,653	29,667	△ 40	△ 158	118	△ 0.07	4,984	2.42
藤井寺市	27,625	63,814	30,025	33,789	△ 403	△ 252	△ 151	△ 0.63	7,178	2.31
東大阪市	230,057	494,640	241,538	253,102	△ 1,442	△ 2,096	654	△ 0.29	8,006	2.15
泉南市	23,312	60,435	28,938	31,497	△ 538	△ 216	△ 322	△ 0.88	1,234	2.59
四條畷市	22,715	55,427	26,997	28,430	△ 136	△ 147	11	△ 0.24	2,966	2.44
交野市	30,067	76,100	36,452	39,648	△ 255	△ 218	△ 37	△ 0.33	2,978	2.53
大阪狭山市	24,033	58,746	27,532	31,214	264	△ 60	324	0.45	4,928	2.44
阪南市	20,930	51,747	24,552	27,195	△ 757	△ 343	△ 414	△ 1.44	1,431	2.47
島本町	12,719	30,797	14,633	16,164	864	△ 22	886	2.89	1,832	2.42
豊能町	7,734	18,441	8,752	9,689	△ 299	△ 202	△ 97	△ 1.60	537	2.38
能勢町	3,658	9,189	4,404	4,785	△ 282	△ 117	△ 165	△ 2.98	93	2.51
忠岡町	6,909	16,840	8,023	8,817	△ 95	△ 89	△ 6	△ 0.56	4,242	2.44
熊取町	17,036	43,884	21,448	22,436	△ 194	△ 116	△ 78	△ 0.44	2,545	2.58
田尻町	3,886	8,536	4,265	4,271	△ 70	△ 10	△ 60	△ 0.81	1,519	2.20
岬町	6,501	15,185	7,067	8,118	△ 110	△ 182	72	△ 0.72	309	2.34
太子町	5,159	13,213	6,439	6,774	△ 96	△ 45	△ 51	△ 0.72	932	2.56
河南町	6,323	15,751	7,660	8,091	△ 107	△ 96	△ 11	△ 0.67	624	2.49
千早赤阪村	1,985	4,921	2,333	2,588	△ 103	△ 82	△ 21	△ 2.05	132	2.48



## 人 口 密 度、月 別 人 口 等 (続)

人 口											
1 月	2 月	3 月	4 月	5 月	6 月	7 月	8 月	9 月	10 月	11 月	12 月
190,845	190,778	190,659	190,447	190,386	190,217	190,149	190,060	189,939	189,811	189,769	189,736
398,812	398,728	398,701	398,479	399,347	399,744	399,731	399,923	400,065	400,329	400,384	400,496
104,150	104,147	104,166	104,102	104,306	104,336	104,297	104,242	104,187	104,169	104,161	104,091
380,596	380,521	380,360	379,911	380,591	380,937	381,038	381,319	381,310	381,829	382,225	382,309
74,724	74,710	74,686	74,586	74,647	74,623	74,594	74,578	74,602	74,566	74,541	74,475
349,101	348,878	348,637	348,346	348,470	348,452	348,369	348,316	348,249	348,247	348,257	348,155
86,408	86,323	86,231	86,047	85,976	85,918	85,895	85,850	85,868	85,860	85,773	85,718
141,862	141,734	141,762	141,863	142,092	142,101	142,124	142,168	142,234	142,262	142,292	142,294
400,260	400,147	399,796	398,995	399,466	399,194	399,162	399,063	399,210	399,197	399,130	399,001
282,710	282,556	282,414	282,233	282,584	282,601	282,671	282,690	282,722	282,824	282,995	283,071
266,760	266,607	266,525	266,410	266,374	266,366	266,296	266,379	266,354	266,386	266,332	266,228
100,486	100,497	100,458	100,380	100,499	100,421	100,414	100,298	100,275	100,239	100,251	100,157
110,760	110,699	110,621	110,490	110,454	110,416	110,292	110,222	110,145	110,132	110,040	109,976
231,407	231,280	231,199	230,820	230,633	230,516	230,390	230,213	230,021	229,974	229,900	229,766
103,161	103,053	102,958	102,614	102,502	102,398	102,353	102,269	102,210	102,102	102,081	101,927
118,932	118,780	118,677	118,475	118,494	118,427	118,412	118,372	118,389	118,340	118,215	118,189
120,432	120,363	120,318	120,210	120,181	120,125	120,087	120,038	119,930	119,986	120,035	120,009
185,329	185,271	185,243	185,159	185,252	185,328	185,315	185,311	185,217	185,208	185,288	185,247
136,373	136,400	136,380	136,119	136,322	136,268	136,230	136,179	136,053	136,184	136,240	136,286
69,077	68,929	68,851	68,634	68,704	68,661	68,589	68,513	68,394	68,400	68,392	68,408
110,364	110,340	110,205	110,040	109,973	109,854	109,753	109,686	109,671	109,553	109,471	109,470
120,620	120,549	120,434	120,263	120,157	120,134	119,990	119,917	119,829	119,692	119,687	119,625
85,322	85,338	85,370	85,570	85,707	85,793	85,881	85,958	85,953	86,004	86,087	86,049
56,335	56,300	56,289	56,207	56,209	56,219	56,195	56,249	56,235	56,320	56,332	56,315
64,165	64,119	64,092	63,981	63,988	63,963	63,929	63,895	63,848	63,814	63,881	63,794
495,935	495,606	495,254	495,180	495,273	495,121	495,011	494,880	494,688	494,640	494,650	494,606
60,892	60,796	60,797	60,664	60,598	60,560	60,510	60,468	60,409	60,435	60,438	60,343
55,529	55,507	55,463	55,432	55,418	55,431	55,393	55,410	55,437	55,427	55,462	55,442
76,392	76,375	76,355	76,325	76,293	76,239	76,186	76,116	76,122	76,100	76,107	76,093
58,551	58,555	58,541	58,520	58,633	58,679	58,676	58,740	58,773	58,746	58,715	58,742
52,304	52,247	52,182	52,022	52,042	51,996	51,931	51,853	51,801	51,747	51,720	51,702
30,218	30,230	30,454	30,493	30,517	30,531	30,573	30,642	30,772	30,797	30,881	30,917
18,694	18,687	18,683	18,630	18,579	18,553	18,524	18,484	18,447	18,441	18,403	18,383
9,398	9,362	9,347	9,334	9,317	9,285	9,266	9,237	9,217	9,189	9,182	9,179
16,905	16,901	16,887	16,883	16,846	16,828	16,843	16,847	16,859	16,840	16,831	16,856
44,015	43,958	43,940	43,927	43,889	43,874	43,874	43,878	43,898	43,884	43,913	43,926
8,727	8,424	8,514	8,516	8,960	8,932	8,923	8,693	8,734	8,536	8,590	8,595
15,230	15,249	15,202	15,206	15,133	15,123	15,113	15,147	15,070	15,185	15,199	15,047
13,307	13,279	13,264	13,253	13,237	13,213	13,216	13,215	13,211	13,213	13,206	13,187
15,846	15,829	15,809	15,787	15,783	15,755	15,765	15,769	15,739	15,751	15,733	15,716
5,001	4,986	4,968	4,954	4,956	4,946	4,941	4,949	4,933	4,921	4,911	4,904

3-7

市 区 町 村 別 人 口

1) 前年10月から各年9月までの1年間についてとりまとめたものである。

市区町村	増						減						数					
	総 数						自 然 増 減						社 会 増 減					
	25～26年	26～27年	27～28年	28～29年	29～30年	30～元年	25～26年	26～27年	27～28年	28～29年	29～30年	30～元年	25～26年	26～27年	27～28年	28～29年	29～30年	30～元年
大阪府	△ 11,542	△ 3,691	△ 1,657	△ 6,170	△ 7,076	△ 1,113	△ 11,457	△ 13,281	△ 14,753	△ 20,036	△ 23,578	△ 26,817	△ 85	9,590	13,096	13,866	16,502	25,704
大阪府	人																	
大阪市地域	1,145	11,377	10,848	11,124	11,849	15,196	△ 5,300	△ 5,742	△ 5,530	△ 7,181	△ 8,280	△ 8,853	6,445	17,119	16,378	18,305	20,129	24,049
三島地域	3,304	4,985	4,086	686	2,018	1,591	1,220	1,305	843	4	△ 52	△ 814	2,084	3,680	3,243	682	2,070	2,405
豊能地域	500	1,145	1,272	2,651	641	1,599	17	18	△ 221	△ 676	△ 776	△ 979	483	1,127	1,493	3,327	1,417	2,578
北河内地域	△ 4,439	△ 5,655	△ 5,288	△ 4,885	△ 6,044	△ 5,160	△ 1,524	△ 1,870	△ 2,265	△ 2,699	△ 3,602	△ 3,927	△ 2,915	△ 3,785	△ 3,023	△ 2,186	△ 2,442	△ 1,233
中河内地域	△ 3,128	△ 3,738	△ 3,381	△ 3,836	△ 3,320	△ 2,733	△ 1,864	△ 2,199	△ 2,476	△ 2,924	△ 3,176	△ 3,409	△ 1,264	△ 1,539	△ 905	△ 912	△ 144	676
南河内地域	△ 4,383	△ 5,448	△ 3,872	△ 4,111	△ 4,123	△ 4,208	△ 1,759	△ 2,002	△ 2,065	△ 2,535	△ 2,780	△ 2,995	△ 2,624	△ 3,446	△ 1,807	△ 1,576	△ 1,343	△ 1,213
泉北地域	△ 1,870	△ 2,910	△ 2,251	△ 4,522	△ 3,926	△ 3,539	△ 886	△ 1,514	△ 1,474	△ 2,291	△ 2,690	△ 3,500	△ 984	△ 1,396	△ 777	△ 2,231	△ 1,236	△ 39
泉南地域	△ 2,671	△ 3,447	△ 3,071	△ 3,277	△ 4,171	△ 3,859	△ 1,361	△ 1,277	△ 1,565	△ 1,734	△ 2,222	△ 2,340	△ 1,310	△ 2,170	△ 1,506	△ 1,543	△ 1,949	△ 1,519
大阪市	1,145	11,377	10,848	11,124	11,849	15,196	△ 5,300	△ 5,742	△ 5,530	△ 7,181	△ 8,280	△ 8,853	6,445	17,119	16,378	18,305	20,129	24,049
都島区	188	181	1,052	744	335	572	△ 72	△ 16	△ 127	△ 173	△ 130	△ 203	260	197	1,179	917	465	775
福島区	506	719	868	1,029	1,515	1,740	174	269	270	201	144	221	332	450	598	828	1,371	1,519
此花区	△ 67	114	△ 235	△ 59	△ 448	△ 686	△ 109	△ 77	△ 93	△ 172	△ 306	△ 278	42	191	△ 142	113	△ 142	△ 408
西区	2,095	2,690	3,092	2,145	2,770	2,296	439	505	595	611	528	502	1,656	2,185	2,497	1,534	2,242	1,794
港区	△ 718	△ 32	△ 484	△ 486	11	△ 319	△ 335	△ 340	△ 284	△ 373	△ 442	△ 409	△ 383	308	△ 200	△ 113	453	90
大正区	△ 840	△ 788	△ 469	△ 317	△ 614	△ 802	△ 418	△ 392	△ 445	△ 367	△ 515	△ 519	△ 422	△ 396	△ 24	50	△ 99	△ 283
天王寺区	938	1,230	1,561	1,082	805	1,623	190	191	215	206	111	156	748	1,039	1,346	876	694	1,467
浪速区	896	2,597	1,235	1,349	641	1,734	5	△ 53	△ 30	△ 67	△ 72	△ 62	891	2,650	1,265	1,416	713	1,796
西淀川区	△ 655	△ 272	△ 116	144	231	317	△ 185	△ 299	△ 148	△ 232	△ 228	△ 345	△ 470	27	32	376	459	662
東淀川区	△ 989	△ 138	101	196	204	759	△ 114	△ 222	△ 311	△ 343	△ 462	△ 630	△ 875	84	412	539	666	1,389
東成区	△ 275	300	170	1,148	976	638	△ 263	△ 255	△ 224	△ 276	△ 218	△ 186	△ 12	555	394	1,424	1,194	824
生野区	△ 986	△ 353	△ 329	△ 145	△ 314	129	△ 823	△ 1,002	△ 979	△ 1,050	△ 1,068	△ 1,038	△ 163	649	650	905	754	1,167
旭区	△ 235	17	△ 150	△ 389	3	△ 246	△ 440	△ 429	△ 339	△ 531	△ 514	△ 558	205	446	189	142	517	312
城東区	51	446	663	882	610	963	△ 172	△ 203	△ 237	△ 299	△ 245	△ 342	223	649	900	1,181	855	1,305
阿倍野区	566	306	567	449	530	1,285	△ 197	△ 142	△ 210	△ 214	△ 298	△ 293	763	448	777	663	828	1,578
住吉区	△ 644	187	△ 370	△ 519	11	53	△ 315	△ 366	△ 399	△ 551	△ 559	△ 670	△ 329	553	29	32	570	723
東住吉区	△ 829	△ 612	△ 68	△ 70	△ 254	656	△ 616	△ 552	△ 606	△ 781	△ 803	△ 828	△ 213	△ 60	538	711	549	1,484
西成区	△ 2,299	△ 2,145	△ 958	△ 515	△ 646	△ 1,040	△ 2,006	△ 2,124	△ 2,071	△ 2,157	△ 2,224	△ 2,296	△ 293	△ 21	1,113	1,642	1,578	1,256
淀川区	612	1,188	1,667	1,268	1,862	985	40	△ 11	29	△ 65	△ 127	△ 148	572	1,199	1,638	1,333	1,989	1,133
鶴見区	△ 87	358	18	△ 12	△ 295	212	350	309	199	161	95	19	△ 437	49	△ 181	△ 173	△ 390	193
住之江区	△ 1,119	△ 922	△ 793	△ 410	△ 421	△ 779	△ 423	△ 441	△ 512	△ 602	△ 626	△ 720	△ 696	△ 481	△ 281	192	205	△ 59
平野区	△ 956	△ 795	△ 878	△ 800	△ 1,030	△ 526	△ 594	△ 753	△ 703	△ 819	△ 921	△ 1,047	△ 362	△ 42	△ 175	19	△ 109	521
北区	3,170	2,995	2,316	3,429	3,711	3,165	280	296	397	366	253	476	2,890	2,699	1,919	3,063	3,458	2,689
中央区	2,822	4,106	2,388	981	1,656	2,467	304	365	483	346	347	345	2,518	3,741	1,905	635	1,309	2,122
堺市	△ 642	△ 1,520	△ 1,707	△ 3,336	△ 3,250	△ 3,046	△ 713	△ 1,089	△ 1,112	△ 1,731	△ 1,951	△ 2,645	71	△ 431	△ 595	△ 1,605	△ 1,299	△ 401
堺区	△ 174	403	△ 52	△ 211	△ 200	606	△ 596	△ 450	△ 599	△ 588	△ 649	△ 728	422	853	547	377	449	1,334
中区	60	△ 8	△ 273	△ 420	△ 540	△ 865	△ 5	△ 17	△ 13	△ 134	△ 146	△ 277	65	9	△ 260	△ 286	△ 394	△ 588
東区	109	△ 295	39	△ 121	△ 263	△ 351	△ 81	△ 218	△ 103	△ 213	△ 273	△ 310	190	△ 77	142	92	10	△ 41
西区	425	120	284	234	△ 433	△ 514	△ 63	△ 190	△ 199	△ 164	△ 271	△ 464	488	310	483	398	△ 162	△ 50
南区	△ 1,602	△ 1,759	△ 2,012	△ 2,127	△ 1,724	△ 1,845	△ 293	△ 461	△ 504	△ 648	△ 565	△ 789	△ 1,309	△ 1,298	△ 1,508	△ 1,479	△ 1,159	△ 1,056
北区	658	60	446	△ 248	74	329	420	327	435	150	112	148	238	△ 267	11	△ 398	△ 38	181
美原区	△ 118	△ 41	△ 139	△ 443	△ 164	△ 406	△ 95	△ 80	△ 129	△ 134	△ 159	△ 225	△ 23	39	△ 10	△ 309	△ 5	△ 181

資料 総務省統計局「国勢調査結果」、大阪府総務部統計課「大阪府の推計人口」、「大阪府の推計人口補正值」

# 増 減 数 の 推 移

増						減						率					
総 数						自 然 増 減						社 会 増 減					
25 ~ 26 年	26 ~ 27 年	27 ~ 28 年	28 ~ 29 年	29 ~ 30 年	30 ~ 元 年	25 ~ 26 年	26 ~ 27 年	27 ~ 28 年	28 ~ 29 年	29 ~ 30 年	30 ~ 元 年	25 ~ 26 年	26 ~ 27 年	27 ~ 28 年	28 ~ 29 年	29 ~ 30 年	30 ~ 元 年
%																	
△ 0.13	△ 0.04	△ 0.02	△ 0.07	△ 0.08	△ 0.01	△ 0.13	△ 0.15	△ 0.17	△ 0.23	△ 0.27	△ 0.30	△ 0.00	0.11	0.15	0.16	0.19	0.29
0.04	0.42	0.40	0.41	0.44	0.56	△ 0.20	△ 0.21	△ 0.21	△ 0.27	△ 0.31	△ 0.32	0.24	0.64	0.61	0.68	0.74	0.88
0.30	0.45	0.36	0.06	0.18	0.14	0.11	0.12	0.08	0.00	△ 0.00	△ 0.07	0.19	0.33	0.29	0.06	0.18	0.21
0.08	0.17	0.19	0.40	0.10	0.24	0.00	0.00	△ 0.03	△ 0.10	△ 0.12	△ 0.15	0.07	0.17	0.23	0.50	0.21	0.39
△ 0.38	△ 0.48	△ 0.45	△ 0.42	△ 0.52	△ 0.45	△ 0.13	△ 0.16	△ 0.19	△ 0.23	△ 0.31	△ 0.34	△ 0.25	△ 0.32	△ 0.26	△ 0.19	△ 0.21	△ 0.11
△ 0.37	△ 0.44	△ 0.40	△ 0.46	△ 0.40	△ 0.33	△ 0.22	△ 0.26	△ 0.29	△ 0.35	△ 0.38	△ 0.41	△ 0.15	△ 0.18	△ 0.11	△ 0.11	△ 0.02	0.08
△ 0.70	△ 0.88	△ 0.63	△ 0.68	△ 0.68	△ 0.70	△ 0.28	△ 0.32	△ 0.34	△ 0.42	△ 0.46	△ 0.50	△ 0.42	△ 0.56	△ 0.29	△ 0.26	△ 0.22	△ 0.20
△ 0.16	△ 0.25	△ 0.19	△ 0.39	△ 0.34	△ 0.30	△ 0.08	△ 0.13	△ 0.13	△ 0.20	△ 0.23	△ 0.30	△ 0.08	△ 0.12	△ 0.07	△ 0.19	△ 0.11	△ 0.00
△ 0.46	△ 0.60	△ 0.54	△ 0.58	△ 0.74	△ 0.69	△ 0.24	△ 0.22	△ 0.27	△ 0.31	△ 0.39	△ 0.42	△ 0.23	△ 0.38	△ 0.26	△ 0.27	△ 0.35	△ 0.27
0.04	0.42	0.40	0.41	0.44	0.56	△ 0.20	△ 0.21	△ 0.21	△ 0.27	△ 0.31	△ 0.32	0.24	0.64	0.61	0.68	0.74	0.88
0.18	0.17	1.00	0.70	0.31	0.54	△ 0.07	△ 0.02	△ 0.12	△ 0.16	△ 0.12	△ 0.19	0.25	0.19	1.13	0.87	0.44	0.73
0.71	1.00	1.20	1.40	2.04	2.29	0.24	0.37	0.37	0.27	0.19	0.29	0.47	0.63	0.83	1.13	1.84	2.00
△ 0.10	0.17	△ 0.35	△ 0.09	△ 0.68	△ 1.04	△ 0.16	△ 0.12	△ 0.14	△ 0.26	△ 0.46	△ 0.42	0.06	0.29	△ 0.21	0.17	△ 0.21	△ 0.62
2.39	3.00	3.35	2.25	2.84	2.29	0.50	0.56	0.64	0.64	0.54	0.50	1.89	2.43	2.70	1.61	2.30	1.79
△ 0.87	△ 0.04	△ 0.59	△ 0.60	0.01	△ 0.39	△ 0.40	△ 0.41	△ 0.35	△ 0.46	△ 0.55	△ 0.50	△ 0.46	0.38	△ 0.24	△ 0.14	0.56	0.11
△ 1.26	△ 1.20	△ 0.72	△ 0.49	△ 0.95	△ 1.26	△ 0.63	△ 0.59	△ 0.68	△ 0.57	△ 0.80	△ 0.81	△ 0.63	△ 0.60	△ 0.04	0.08	△ 0.15	△ 0.44
1.28	1.65	2.06	1.40	1.03	2.05	0.26	0.26	0.28	0.27	0.14	0.20	1.02	1.39	1.78	1.13	0.89	1.85
1.35	3.87	1.77	1.90	0.89	2.38	0.01	△ 0.08	△ 0.04	△ 0.09	△ 0.10	△ 0.08	1.34	3.95	1.81	1.99	0.99	2.46
△ 0.68	△ 0.28	△ 0.12	0.15	0.24	0.33	△ 0.19	△ 0.31	△ 0.15	△ 0.24	△ 0.24	△ 0.36	△ 0.49	0.03	0.03	0.39	0.48	0.69
△ 0.56	△ 0.08	0.06	0.11	0.12	0.43	△ 0.06	△ 0.13	△ 0.18	△ 0.20	△ 0.26	△ 0.36	△ 0.50	0.05	0.23	0.31	0.38	0.79
△ 0.34	0.37	0.21	1.42	1.19	0.77	△ 0.33	△ 0.32	△ 0.28	△ 0.34	△ 0.27	△ 0.22	△ 0.01	0.69	0.49	1.76	1.46	0.99
△ 0.75	△ 0.27	△ 0.25	△ 0.11	△ 0.24	0.10	△ 0.63	△ 0.77	△ 0.75	△ 0.81	△ 0.82	△ 0.80	△ 0.12	0.50	0.50	0.70	0.58	0.90
△ 0.26	0.02	△ 0.16	△ 0.43	0.00	△ 0.27	△ 0.48	△ 0.47	△ 0.37	△ 0.58	△ 0.56	△ 0.61	0.22	0.49	0.21	0.16	0.57	0.34
0.03	0.27	0.40	0.53	0.37	0.58	△ 0.10	△ 0.12	△ 0.14	△ 0.18	△ 0.15	△ 0.20	0.14	0.40	0.55	0.71	0.51	0.78
0.53	0.29	0.53	0.41	0.49	1.18	△ 0.18	△ 0.13	△ 0.20	△ 0.20	△ 0.27	△ 0.27	0.71	0.42	0.72	0.61	0.76	1.45
△ 0.42	0.12	△ 0.24	△ 0.34	0.01	0.03	△ 0.20	△ 0.24	△ 0.26	△ 0.36	△ 0.36	△ 0.44	△ 0.21	0.36	0.02	0.02	0.37	0.47
△ 0.65	△ 0.48	△ 0.05	△ 0.06	△ 0.20	0.52	△ 0.48	△ 0.43	△ 0.48	△ 0.62	△ 0.64	△ 0.66	△ 0.17	△ 0.05	0.43	0.56	0.44	1.18
△ 1.98	△ 1.88	△ 0.86	△ 0.46	△ 0.59	△ 0.95	△ 1.72	△ 1.86	△ 1.85	△ 1.94	△ 2.01	△ 2.09	△ 0.25	△ 0.02	0.99	1.48	1.43	1.14
0.35	0.68	0.95	0.71	1.04	0.54	0.02	△ 0.01	0.02	△ 0.04	△ 0.07	△ 0.08	0.33	0.69	0.93	0.75	1.11	0.63
△ 0.08	0.32	0.02	△ 0.01	△ 0.26	0.19	0.31	0.28	0.18	0.14	0.09	0.02	△ 0.39	0.04	△ 0.16	△ 0.16	△ 0.35	0.17
△ 0.89	△ 0.74	△ 0.64	△ 0.34	△ 0.35	△ 0.64	△ 0.34	△ 0.36	△ 0.42	△ 0.49	△ 0.51	△ 0.59	△ 0.56	△ 0.39	△ 0.23	0.16	0.17	△ 0.05
△ 0.48	△ 0.40	△ 0.45	△ 0.41	△ 0.53	△ 0.27	△ 0.30	△ 0.38	△ 0.36	△ 0.42	△ 0.47	△ 0.54	△ 0.18	△ 0.02	△ 0.09	0.01	△ 0.06	0.27
2.70	2.48	1.87	2.72	2.87	2.38	0.24	0.25	0.32	0.29	0.20	0.36	2.46	2.24	1.55	2.43	2.67	2.02
3.28	4.62	2.57	1.03	1.72	2.51	0.35	0.41	0.52	0.36	0.36	0.35	2.92	4.21	2.05	0.67	1.36	2.16
△ 0.08	△ 0.18	△ 0.20	△ 0.40	△ 0.39	△ 0.37	△ 0.08	△ 0.13	△ 0.13	△ 0.21	△ 0.23	△ 0.32	0.01	△ 0.05	△ 0.07	△ 0.19	△ 0.16	△ 0.05
△ 0.12	0.27	△ 0.04	△ 0.14	△ 0.14	0.41	△ 0.40	△ 0.30	△ 0.40	△ 0.40	△ 0.44	△ 0.49	0.29	0.58	0.37	0.25	0.30	0.90
0.05	△ 0.01	△ 0.22	△ 0.34	△ 0.44	△ 0.70	△ 0.00	△ 0.01	△ 0.01	△ 0.11	△ 0.12	△ 0.22	0.05	0.01	△ 0.21	△ 0.23	△ 0.32	△ 0.48
0.13	△ 0.35	0.05	△ 0.14	△ 0.31	△ 0.41	△ 0.09	△ 0.26	△ 0.12	△ 0.25	△ 0.32	△ 0.37	0.22	△ 0.09	0.17	0.11	0.01	△ 0.05
0.31	0.09	0.21	0.17	△ 0.32	△ 0.38	△ 0.05	△ 0.14	△ 0.15	△ 0.12	△ 0.20	△ 0.34	0.36	0.23	0.36	0.29	△ 0.12	△ 0.04
△ 1.06	△ 1.18	△ 1.36	△ 1.46	△ 1.20	△ 1.30	△ 0.19	△ 0.31	△ 0.34	△ 0.45	△ 0.39	△ 0.56	△ 0.87	△ 0.87	△ 1.02	△ 1.02	△ 0.81	△ 0.74
0.42	0.04	0.28	△ 0.16	0.05	0.21	0.27	0.21	0.27	0.09	0.07	0.09	0.15	△ 0.17	0.01	△ 0.25	△ 0.02	0.11
△ 0.30	△ 0.10	△ 0.35	△ 1.14	△ 0.43	△ 1.06	△ 0.24	△ 0.20	△ 0.33	△ 0.34	△ 0.41	△ 0.59	△ 0.06	0.10	△ 0.03	△ 0.79	△ 0.01	△ 0.47

3-7

市 区 町 村 別 人 口

市区町村	増						減						数					
	総 数						自 然 増 減						社 会 増 減					
	25 ~ 26 年	26 ~ 27 年	27 ~ 28 年	28 ~ 29 年	29 ~ 30 年	30 ~ 元 年	25 ~ 26 年	26 ~ 27 年	27 ~ 28 年	28 ~ 29 年	29 ~ 30 年	30 ~ 元 年	25 ~ 26 年	26 ~ 27 年	27 ~ 28 年	28 ~ 29 年	29 ~ 30 年	30 ~ 元 年
人																		
岸和田市	△ 939	△ 1,089	△ 1,274	△ 1,000	△ 1,503	△ 1,323	△ 356	△ 400	△ 514	△ 427	△ 714	△ 756	△ 583	△ 689	△ 760	△ 573	△ 789	△ 567
豊中市	569	2,136	535	1,476	805	2,034	241	268	78	△ 192	△ 233	△ 330	328	1,868	457	1,668	1,038	2,364
池田市	△ 235	△ 172	413	511	122	54	△ 52	△ 111	△ 68	△ 152	△ 203	△ 207	△ 183	△ 61	481	663	325	261
吹田市	3,158	4,681	3,854	924	1,388	1,195	595	755	677	435	291	△ 57	2,563	3,926	3,177	489	1,097	1,252
泉大津市	△ 363	△ 283	△ 346	△ 351	△ 320	△ 314	18	△ 66	△ 38	△ 60	△ 90	△ 247	△ 381	△ 217	△ 308	△ 291	△ 230	△ 67
高槻市	△ 1,582	△ 632	△ 915	△ 769	△ 691	△ 1,207	△ 94	△ 217	△ 410	△ 725	△ 650	△ 857	△ 1,488	△ 415	△ 505	△ 44	△ 41	△ 350
貝塚市	△ 341	△ 691	△ 349	△ 852	△ 1,005	△ 628	△ 176	△ 169	△ 151	△ 253	△ 315	△ 303	△ 165	△ 522	△ 198	△ 599	△ 690	△ 325
守口市	△ 541	△ 783	△ 583	28	△ 462	237	△ 420	△ 485	△ 510	△ 460	△ 595	△ 589	△ 121	△ 298	△ 73	488	133	826
枚方市	△ 992	△ 1,382	△ 1,225	△ 922	△ 1,315	△ 1,493	△ 184	△ 390	△ 532	△ 699	△ 1,038	△ 1,074	△ 808	△ 992	△ 693	△ 223	△ 277	△ 419
茨木市	1,153	765	1,226	753	874	△ 62	541	567	460	269	224	39	612	198	766	484	650	△ 101
八尾市	△ 576	△ 590	△ 302	△ 917	△ 661	△ 534	△ 585	△ 637	△ 714	△ 813	△ 920	△ 998	9	47	412	△ 104	259	464
泉佐野市	△ 45	94	△ 317	△ 82	△ 89	△ 239	△ 243	△ 161	△ 336	△ 362	△ 356	△ 414	198	255	19	280	267	175
富田林市	△ 1,119	△ 1,106	△ 991	△ 958	△ 1,003	△ 900	△ 409	△ 330	△ 374	△ 408	△ 531	△ 546	△ 710	△ 776	△ 617	△ 550	△ 472	△ 354
寝屋川市	△ 330	△ 822	△ 1,832	△ 1,803	△ 2,062	△ 1,847	△ 268	△ 228	△ 437	△ 657	△ 781	△ 896	△ 62	△ 594	△ 1,395	△ 1,146	△ 1,281	△ 951
河内長野市	△ 1,231	△ 1,415	△ 1,115	△ 1,159	△ 1,333	△ 1,278	△ 352	△ 463	△ 481	△ 576	△ 629	△ 654	△ 879	△ 952	△ 634	△ 583	△ 704	△ 624
松原市	△ 676	△ 832	△ 497	△ 710	△ 522	△ 681	△ 403	△ 397	△ 422	△ 579	△ 558	△ 652	△ 273	△ 435	△ 75	△ 131	36	△ 29
大東市	△ 497	△ 744	△ 693	△ 915	△ 1,016	△ 607	△ 113	△ 170	△ 243	△ 273	△ 295	△ 356	△ 384	△ 574	△ 450	△ 642	△ 721	△ 251
和泉市	75	△ 377	△ 141	△ 528	△ 188	△ 44	△ 18	△ 153	△ 182	△ 248	△ 352	△ 361	93	△ 224	41	△ 280	164	317
箕面市	830	△ 43	1,024	1,330	327	92	119	128	44	△ 31	△ 41	△ 123	711	△ 171	980	1,361	368	215
柏原市	△ 603	△ 891	△ 758	△ 555	△ 642	△ 757	△ 62	△ 150	△ 162	△ 252	△ 311	△ 315	△ 541	△ 741	△ 596	△ 303	△ 331	△ 442
羽曳野市	△ 946	△ 1,134	△ 781	△ 681	△ 764	△ 904	△ 344	△ 470	△ 349	△ 511	△ 544	△ 608	△ 602	△ 664	△ 432	△ 170	△ 220	△ 296
門真市	△ 1,438	△ 1,476	△ 660	△ 980	△ 1,185	△ 1,059	△ 379	△ 410	△ 392	△ 399	△ 659	△ 647	△ 1,059	△ 1,066	△ 268	△ 581	△ 526	△ 412
摂津市	710	253	△ 66	△ 214	476	801	130	168	87	37	84	83	580	85	△ 153	△ 251	392	718
高石市	△ 724	△ 535	54	△ 131	△ 92	△ 40	△ 113	△ 151	△ 81	△ 140	△ 210	△ 158	△ 611	△ 384	135	9	118	118
藤井寺市	48	△ 358	△ 363	△ 383	△ 475	△ 403	△ 33	△ 136	△ 160	△ 184	△ 233	△ 252	81	△ 222	△ 203	△ 199	△ 242	△ 151
東大阪市	△ 1,949	△ 2,257	△ 2,321	△ 2,364	△ 2,017	△ 1,442	△ 1,217	△ 1,412	△ 1,600	△ 1,859	△ 1,945	△ 2,096	△ 732	△ 845	△ 721	△ 505	△ 72	654
泉南市	△ 484	△ 393	△ 362	△ 510	△ 593	△ 538	△ 151	△ 104	△ 141	△ 217	△ 243	△ 216	△ 333	△ 289	△ 221	△ 293	△ 350	△ 322
四條畷市	△ 438	△ 368	△ 243	△ 299	30	△ 136	△ 68	△ 103	△ 70	△ 89	△ 150	△ 147	△ 370	△ 265	△ 173	△ 210	180	11
交野市	△ 203	△ 80	△ 52	6	△ 34	△ 255	△ 92	△ 84	△ 81	△ 122	△ 84	△ 218	△ 111	4	29	128	50	△ 37
大阪狭山市	△ 11	△ 88	201	145	344	264	△ 35	△ 6	△ 70	△ 89	△ 79	△ 60	24	△ 82	271	234	423	324
阪南市	△ 475	△ 647	△ 390	△ 714	△ 668	△ 757	△ 150	△ 215	△ 189	△ 253	△ 290	△ 343	△ 325	△ 432	△ 201	△ 461	△ 378	△ 414
島本町	△ 135	△ 82	△ 13	△ 8	△ 29	864	48	32	29	△ 12	△ 1	△ 22	△ 183	△ 114	△ 42	4	△ 28	886
豊能町	△ 415	△ 465	△ 415	△ 384	△ 395	△ 299	△ 161	△ 128	△ 164	△ 185	△ 177	△ 202	△ 254	△ 337	△ 251	△ 199	△ 218	△ 97
能勢町	△ 249	△ 311	△ 285	△ 282	△ 218	△ 282	△ 130	△ 139	△ 111	△ 116	△ 122	△ 117	△ 119	△ 172	△ 174	△ 166	△ 96	△ 165
忠岡町	△ 216	△ 195	△ 111	△ 176	△ 76	△ 95	△ 60	△ 55	△ 61	△ 112	△ 87	△ 89	△ 156	△ 140	△ 50	△ 64	11	△ 6
熊取町	△ 77	△ 229	△ 131	△ 136	△ 90	△ 194	△ 95	△ 80	△ 80	△ 37	△ 108	△ 116	18	△ 149	△ 51	△ 99	18	△ 78
田尻町	△ 8	△ 184	△ 40	162	67	△ 70	△ 36	△ 4	△ 11	△ 21	0	△ 10	28	△ 180	△ 29	183	67	△ 60
岬町	△ 302	△ 308	△ 208	△ 145	△ 290	△ 110	△ 154	△ 144	△ 143	△ 164	△ 196	△ 182	△ 148	△ 164	△ 65	19	△ 94	72
太子町	△ 162	△ 157	△ 114	△ 156	△ 169	△ 96	△ 39	△ 24	△ 53	△ 26	△ 46	△ 45	△ 123	△ 133	△ 61	△ 130	△ 123	△ 51
河南町	△ 189	△ 202	△ 99	△ 74	△ 95	△ 107	△ 95	△ 106	△ 97	△ 97	△ 98	△ 96	△ 94	△ 96	△ 2	23	3	△ 11
千早赤阪村	△ 97	△ 156	△ 113	△ 135	△ 106	△ 103	△ 49	△ 70	△ 59	△ 65	△ 62	△ 82	△ 48	△ 86	△ 54	△ 70	△ 44	△ 21

増 減 数 の 推 移 (続)

増						減						率					
総 数						自 然 増 減						社 会 増 減					
25 ~ 26 年	26 ~ 27 年	27 ~ 28 年	28 ~ 29 年	29 ~ 30 年	30 ~ 元 年	25 ~ 26 年	26 ~ 27 年	27 ~ 28 年	28 ~ 29 年	29 ~ 30 年	30 ~ 元 年	25 ~ 26 年	26 ~ 27 年	27 ~ 28 年	28 ~ 29 年	29 ~ 30 年	30 ~ 元 年
%																	
△ 0.48	△ 0.56	△ 0.65	△ 0.52	△ 0.78	△ 0.69	△ 0.18	△ 0.20	△ 0.26	△ 0.22	△ 0.37	△ 0.40	△ 0.30	△ 0.35	△ 0.39	△ 0.30	△ 0.41	△ 0.30
0.14	0.54	0.14	0.37	0.20	0.51	0.06	0.07	0.02	△ 0.05	△ 0.06	△ 0.08	0.08	0.47	0.12	0.42	0.26	0.59
△ 0.23	△ 0.17	0.40	0.49	0.12	0.05	△ 0.05	△ 0.11	△ 0.07	△ 0.15	△ 0.20	△ 0.20	△ 0.18	△ 0.06	0.47	0.64	0.31	0.25
0.86	1.27	1.03	0.24	0.37	0.31	0.16	0.20	0.18	0.11	0.08	△ 0.01	0.70	1.06	0.85	0.13	0.29	0.33
△ 0.47	△ 0.37	△ 0.46	△ 0.46	△ 0.43	△ 0.42	0.02	△ 0.09	△ 0.05	△ 0.08	△ 0.12	△ 0.33	△ 0.50	△ 0.28	△ 0.41	△ 0.39	△ 0.31	△ 0.09
△ 0.45	△ 0.18	△ 0.26	△ 0.22	△ 0.20	△ 0.35	△ 0.03	△ 0.06	△ 0.12	△ 0.21	△ 0.19	△ 0.25	△ 0.42	△ 0.12	△ 0.14	△ 0.01	△ 0.01	△ 0.10
△ 0.38	△ 0.77	△ 0.39	△ 0.96	△ 1.15	△ 0.73	△ 0.20	△ 0.19	△ 0.17	△ 0.29	△ 0.36	△ 0.35	△ 0.18	△ 0.58	△ 0.22	△ 0.68	△ 0.79	△ 0.38
△ 0.37	△ 0.54	△ 0.41	0.02	△ 0.32	0.17	△ 0.29	△ 0.34	△ 0.36	△ 0.32	△ 0.42	△ 0.41	△ 0.08	△ 0.21	△ 0.05	0.34	0.09	0.58
△ 0.24	△ 0.34	△ 0.30	△ 0.23	△ 0.33	△ 0.37	△ 0.05	△ 0.10	△ 0.13	△ 0.17	△ 0.26	△ 0.27	△ 0.20	△ 0.24	△ 0.17	△ 0.06	△ 0.07	△ 0.10
0.41	0.27	0.44	0.27	0.31	△ 0.02	0.19	0.20	0.16	0.10	0.08	0.01	0.22	0.07	0.27	0.17	0.23	△ 0.04
△ 0.21	△ 0.22	△ 0.11	△ 0.34	△ 0.25	△ 0.20	△ 0.22	△ 0.24	△ 0.27	△ 0.30	△ 0.34	△ 0.37	0.00	0.02	0.15	△ 0.04	0.10	0.17
△ 0.04	0.09	△ 0.31	△ 0.08	△ 0.09	△ 0.24	△ 0.24	△ 0.16	△ 0.33	△ 0.36	△ 0.35	△ 0.41	0.20	0.25	0.02	0.28	0.27	0.17
△ 0.96	△ 0.96	△ 0.87	△ 0.85	△ 0.90	△ 0.81	△ 0.35	△ 0.29	△ 0.33	△ 0.36	△ 0.47	△ 0.49	△ 0.61	△ 0.67	△ 0.54	△ 0.49	△ 0.42	△ 0.32
△ 0.14	△ 0.34	△ 0.77	△ 0.77	△ 0.88	△ 0.80	△ 0.11	△ 0.10	△ 0.18	△ 0.28	△ 0.33	△ 0.39	△ 0.03	△ 0.25	△ 0.59	△ 0.49	△ 0.55	△ 0.41
△ 1.12	△ 1.31	△ 1.04	△ 1.09	△ 1.27	△ 1.24	△ 0.32	△ 0.43	△ 0.45	△ 0.54	△ 0.60	△ 0.63	△ 0.80	△ 0.88	△ 0.59	△ 0.55	△ 0.67	△ 0.60
△ 0.55	△ 0.68	△ 0.41	△ 0.59	△ 0.44	△ 0.57	△ 0.33	△ 0.33	△ 0.35	△ 0.48	△ 0.47	△ 0.55	△ 0.22	△ 0.36	△ 0.06	△ 0.11	0.03	△ 0.02
△ 0.40	△ 0.60	△ 0.56	△ 0.75	△ 0.84	△ 0.50	△ 0.09	△ 0.14	△ 0.20	△ 0.22	△ 0.24	△ 0.30	△ 0.31	△ 0.46	△ 0.37	△ 0.52	△ 0.59	△ 0.21
0.04	△ 0.20	△ 0.08	△ 0.28	△ 0.10	△ 0.02	△ 0.01	△ 0.08	△ 0.10	△ 0.13	△ 0.19	△ 0.19	0.05	△ 0.12	0.02	△ 0.15	0.09	0.17
0.63	△ 0.03	0.77	0.99	0.24	0.07	0.09	0.10	0.03	△ 0.02	△ 0.03	△ 0.09	0.54	△ 0.13	0.73	1.01	0.27	0.16
△ 0.83	△ 1.24	△ 1.07	△ 0.79	△ 0.92	△ 1.09	△ 0.09	△ 0.21	△ 0.23	△ 0.36	△ 0.45	△ 0.46	△ 0.75	△ 1.03	△ 0.84	△ 0.43	△ 0.47	△ 0.64
△ 0.82	△ 1.00	△ 0.69	△ 0.61	△ 0.69	△ 0.82	△ 0.30	△ 0.41	△ 0.31	△ 0.46	△ 0.49	△ 0.55	△ 0.52	△ 0.58	△ 0.38	△ 0.15	△ 0.20	△ 0.27
△ 1.14	△ 1.18	△ 0.53	△ 0.80	△ 0.97	△ 0.88	△ 0.30	△ 0.33	△ 0.32	△ 0.32	△ 0.54	△ 0.54	△ 0.84	△ 0.85	△ 0.22	△ 0.47	△ 0.43	△ 0.34
0.84	0.30	△ 0.08	△ 0.25	0.56	0.94	0.15	0.20	0.10	0.04	0.10	0.10	0.69	0.10	△ 0.18	△ 0.30	0.46	0.84
△ 1.25	△ 0.94	0.10	△ 0.23	△ 0.16	△ 0.07	△ 0.20	△ 0.26	△ 0.14	△ 0.25	△ 0.37	△ 0.28	△ 1.06	△ 0.67	0.24	0.02	0.21	0.21
0.07	△ 0.54	△ 0.55	△ 0.59	△ 0.73	△ 0.63	△ 0.05	△ 0.21	△ 0.24	△ 0.28	△ 0.36	△ 0.39	0.12	△ 0.34	△ 0.31	△ 0.31	△ 0.37	△ 0.24
△ 0.38	△ 0.45	△ 0.46	△ 0.47	△ 0.40	△ 0.29	△ 0.24	△ 0.28	△ 0.32	△ 0.37	△ 0.39	△ 0.42	△ 0.14	△ 0.17	△ 0.14	△ 0.10	△ 0.01	0.13
△ 0.76	△ 0.63	△ 0.58	△ 0.82	△ 0.96	△ 0.88	△ 0.24	△ 0.17	△ 0.23	△ 0.35	△ 0.39	△ 0.35	△ 0.53	△ 0.46	△ 0.35	△ 0.47	△ 0.57	△ 0.53
△ 0.77	△ 0.65	△ 0.43	△ 0.54	0.05	△ 0.24	△ 0.12	△ 0.18	△ 0.12	△ 0.16	△ 0.27	△ 0.26	△ 0.65	△ 0.47	△ 0.31	△ 0.38	0.32	0.02
△ 0.26	△ 0.10	△ 0.07	0.01	△ 0.04	△ 0.33	△ 0.12	△ 0.11	△ 0.11	△ 0.16	△ 0.11	△ 0.29	△ 0.14	0.01	0.04	0.17	0.07	△ 0.05
△ 0.02	△ 0.15	0.35	0.25	0.59	0.45	△ 0.06	△ 0.01	△ 0.12	△ 0.15	△ 0.14	△ 0.10	0.04	△ 0.14	0.47	0.40	0.73	0.55
△ 0.86	△ 1.18	△ 0.72	△ 1.33	△ 1.26	△ 1.44	△ 0.27	△ 0.39	△ 0.35	△ 0.47	△ 0.55	△ 0.65	△ 0.59	△ 0.79	△ 0.37	△ 0.86	△ 0.71	△ 0.79
△ 0.45	△ 0.27	△ 0.04	△ 0.03	△ 0.10	2.89	0.16	0.11	0.10	△ 0.04	△ 0.00	△ 0.07	△ 0.61	△ 0.38	△ 0.14	0.01	△ 0.09	2.96
△ 1.99	△ 2.28	△ 2.08	△ 1.97	△ 2.06	△ 1.60	△ 0.77	△ 0.63	△ 0.82	△ 0.95	△ 0.93	△ 1.08	△ 1.22	△ 1.65	△ 1.26	△ 1.02	△ 1.14	△ 0.52
△ 2.30	△ 2.94	△ 2.78	△ 2.83	△ 2.25	△ 2.98	△ 1.20	△ 1.32	△ 1.08	△ 1.16	△ 1.26	△ 1.24	△ 1.10	△ 1.63	△ 1.70	△ 1.66	△ 0.99	△ 1.74
△ 1.22	△ 1.11	△ 0.64	△ 1.02	△ 0.45	△ 0.56	△ 0.34	△ 0.31	△ 0.35	△ 0.65	△ 0.51	△ 0.53	△ 0.88	△ 0.80	△ 0.29	△ 0.37	0.06	△ 0.04
△ 0.17	△ 0.51	△ 0.29	△ 0.31	△ 0.20	△ 0.44	△ 0.21	△ 0.18	△ 0.18	△ 0.08	△ 0.24	△ 0.26	0.04	△ 0.33	△ 0.11	△ 0.22	0.04	△ 0.18
△ 0.09	△ 2.14	△ 0.48	1.93	0.78	△ 0.81	△ 0.42	△ 0.05	△ 0.13	△ 0.25	-	△ 0.12	0.33	△ 2.09	△ 0.34	2.18	0.78	△ 0.70
△ 1.82	△ 1.90	△ 1.31	△ 0.92	△ 1.86	△ 0.72	△ 0.93	△ 0.89	△ 0.90	△ 1.04	△ 1.26	△ 1.19	△ 0.89	△ 1.01	△ 0.41	0.12	△ 0.60	0.47
△ 1.15	△ 1.13	△ 0.83	△ 1.14	△ 1.25	△ 0.72	△ 0.28	△ 0.17	△ 0.39	△ 0.19	△ 0.34	△ 0.34	△ 0.87	△ 0.96	△ 0.44	△ 0.95	△ 0.91	△ 0.38
△ 1.14	△ 1.24	△ 0.61	△ 0.46	△ 0.60	△ 0.67	△ 0.58	△ 0.65	△ 0.60	△ 0.61	△ 0.61	△ 0.61	△ 0.57	△ 0.59	△ 0.01	0.14	0.02	△ 0.07
△ 1.72	△ 2.82	△ 2.10	△ 2.56	△ 2.07	△ 2.05	△ 0.87	△ 1.26	△ 1.10	△ 1.23	△ 1.21	△ 1.63	△ 0.85	△ 1.55	△ 1.00	△ 1.33	△ 0.86	△ 0.42

3-8

市町村別住民基本台帳に基づく世帯数、  
男女別人口及び1世帯当たり人員

(各年1月1日現在)

市 町 村	世 帯 数	人 口			1 世帯当たり人員
		総 数	男	女	
	世帯	人			
平成 2 7 年	4,147,504	8,868,870	4,293,467	4,575,403	2.14
2 8	4,186,316	8,865,502	4,288,494	4,577,008	2.12
2 9	4,223,735	8,861,437	4,283,835	4,577,602	2.10
3 0	4,261,381	8,856,444	4,278,352	4,578,092	2.08
平成 3 1 年	4,300,161	8,848,998	4,271,166	4,577,832	2.06
大阪市地域	1,482,617	2,714,484	1,317,726	1,396,758	1.83
三島地域	510,630	1,122,975	541,111	581,864	2.20
豊能地域	313,697	678,424	323,652	354,772	2.16
北河内地域	536,669	1,156,639	560,855	595,784	2.16
中河内地域	394,096	826,689	399,985	426,704	2.10
南河内地域	273,502	607,902	289,752	318,150	2.22
泉北地域	537,244	1,173,698	564,489	609,209	2.18
泉南地域	251,706	568,187	273,596	294,591	2.26
大阪市	1,482,617	2,714,484	1,317,726	1,396,758	1.83
堺市	391,183	837,773	402,613	435,160	2.14
岸和田市	87,173	195,350	93,814	101,536	2.24
豊中市	190,512	406,593	193,397	213,196	2.13
池田市	48,957	103,655	49,829	53,826	2.12
吹田市	171,593	371,715	178,290	193,425	2.17
泉大津市	34,165	74,824	35,779	39,045	2.19
高槻市	159,956	352,496	168,666	183,830	2.20
貝塚市	37,602	86,974	42,019	44,955	2.31
守口市	71,613	143,458	69,779	73,679	2.00
枚方市	180,043	402,579	193,547	209,032	2.24
茨木市	125,379	282,018	136,760	145,258	2.25
八尾市	124,356	266,943	127,911	139,032	2.15
泉佐野市	46,791	100,702	48,443	52,259	2.15
富田林市	50,911	111,898	53,044	58,854	2.20
寝屋川市	109,545	233,484	113,084	120,400	2.13
河内長野市	47,393	105,924	50,080	55,844	2.24
松原市	56,271	120,321	57,928	62,393	2.14
大東市	56,341	120,759	59,150	61,609	2.14
和泉市	78,598	186,060	90,161	95,899	2.37
箕面市	61,044	138,368	66,134	72,234	2.27
柏原市	31,407	69,529	33,439	36,090	2.21
羽曳野市	49,976	111,955	53,305	58,650	2.24
門真市	62,299	122,656	60,372	62,284	1.97
摂津市	40,543	85,855	42,755	43,100	2.12
高石市	25,590	57,875	27,666	30,209	2.26
藤井寺市	29,136	64,916	30,886	34,030	2.23
東大阪市	238,333	490,217	238,635	251,582	2.06
泉南市	26,163	62,220	30,110	32,110	2.38
四條畷市	24,279	55,802	27,311	28,491	2.30
交野市	32,549	77,901	37,612	40,289	2.39
大阪狭山市	25,504	58,547	27,761	30,786	2.30
大阪南市	24,208	54,534	26,072	28,462	2.25
島本町	13,159	30,891	14,640	16,251	2.35
豊能町	8,638	19,694	9,400	10,294	2.28
能勢町	4,546	10,114	4,892	5,222	2.22
忠岡町	7,708	17,166	8,270	8,896	2.23
熊取町	17,979	43,773	21,282	22,491	2.43
田尻町	4,200	8,809	4,386	4,423	2.10
岬町	7,590	15,825	7,470	8,355	2.08
太子町	5,464	13,444	6,614	6,830	2.46
河内南町	6,557	15,635	7,623	8,012	2.38
千早赤阪村	2,290	5,262	2,511	2,751	2.30

資料 総務省「住民基本台帳に基づく人口、人口動態及び世帯数調査」

3-9 年 次 別 人 口 動 態

1) 住所地による集計である。人口動態率は各年10月1日現在の日本人人口に対する各年中の人口動態の数の割合である。  
 ア) 大阪府のまとめた各年10月1日現在の推計人口によるものである。

年 次	ア) 人 口		出 生			死 亡		
	増減率 (人口千対)	性比 (女100対男)	総 数	率 (人口千対)	性比 (女100対男)	総 数	率 (人口千対)	性比 (女100対男)
	%		人	%				
昭和56年	3.8	98.3	106,456	12.8	107.4	44,380	5.3	120.3
57	4.0	98.1	106,098	12.7	104.6	44,578	5.3	121.7
58	5.1	98.0	105,432	12.5	106.1	46,301	5.5	120.2
59	5.5	97.9	103,595	12.2	106.0	46,916	5.5	122.0
60	4.3	97.8	100,328	11.8	105.2	48,152	5.7	120.8
61	4.5	97.8	97,693	11.4	105.7	48,266	5.7	119.8
62	3.9	97.7	94,828	11.1	106.0	48,488	5.7	121.4
63	1.5	97.6	93,315	10.9	105.2	50,704	5.9	120.9
平成元年	△ 0.3	97.5	88,468	10.3	105.5	50,812	5.9	119.5
2	△ 1.9	97.3	86,840	10.1	105.0	52,844	6.2	120.6
3	△ 0.6	97.1	86,795	10.1	106.2	53,110	6.2	122.9
4	△ 0.6	96.9	86,658	10.1	106.5	54,914	6.4	120.4
5	△ 0.7	96.9	84,151	9.8	105.2	56,442	6.6	120.3
6	△ 0.3	96.7	88,419	10.4	105.6	55,741	6.5	123.4
7	9.5	96.6	86,076	10.0	105.2	58,255	6.8	122.0
8	1.2	96.5	89,291	10.3	106.9	57,187	6.6	121.8
9	0.2	96.3	89,043	10.3	106.0	57,864	6.7	124.6
10	0.3	96.1	90,324	10.5	105.0	59,647	6.9	126.3
11	△ 0.3	95.9	88,385	10.2	105.4	61,724	7.1	124.3
12	△ 0.5	95.6	88,163	10.2	105.1	61,315	7.1	125.6
13	0.6	95.4	86,000	9.9	105.6	61,708	7.1	125.5
14	0.3	95.1	83,883	9.7	107.3	62,099	7.2	124.5
15	0.2	94.8	81,001	9.4	105.5	64,405	7.4	124.7
16	0.4	94.6	79,719	9.2	104.6	65,160	7.5	123.4
17	△ 0.2	94.4	76,111	8.8	105.8	68,648	7.9	121.6
18	1.2	94.1	77,641	9.0	104.8	69,007	8.0	120.2
19	1.3	94.0	76,914	8.9	104.4	70,283	8.1	120.0
20	1.2	93.8	77,400	9.0	105.4	72,930	8.4	119.9
21	1.3	93.7	75,250	8.7	105.8	73,135	8.5	121.1
22	0.4	93.6	75,080	8.6	104.9	76,556	8.8	119.3
23	△ 0.2	93.4	73,919	8.5	103.3	78,952	9.1	116.8
24	△ 0.5	93.3	73,012	8.4	105.1	80,472	9.3	114.8
25	△ 0.6	93.2	72,054	8.3	105.3	81,864	9.4	115.8
26	△ 1.3	93.0	69,968	8.1	104.7	81,653	9.4	115.6
27	△ 0.4	92.9	70,596	8.1	103.7	83,577	9.6	115.4
28	△ 0.2	92.7	68,817	7.9	105.6	84,391	9.7	114.7
29	△ 0.7	92.6	66,605	7.7	105.1	87,086	10.1	114.2
平成30年	△ 0.8	92.4	65,446	7.6	105.5	89,494	10.4	114.0

年 次	乳 児 死 亡		死 産		婚 姻		離 婚	
	総 数	率(出生千対)	総 数	率(出産千対)	件 数	率(人口千対)	件 数	率(人口千対)
	人	%			件	%		
昭和56年	770	7.2	7,170	63.1	57,445	6.9	13,442	1.61
57	681	6.4	6,399	56.9	58,437	7.0	14,237	1.70
58	613	5.8	6,066	54.4	57,741	6.9	15,544	1.84
59	603	5.8	5,912	54.0	56,416	6.7	15,363	1.81
60	558	5.6	5,430	51.3	55,763	6.6	14,355	1.66
61	457	4.7	5,273	51.2	55,506	6.5	14,494	1.70
62	467	4.9	5,178	51.8	54,257	6.3	13,886	1.62
63	408	4.4	4,774	48.7	56,098	6.5	13,545	1.58
平成元年	408	4.6	4,334	46.7	55,872	6.5	13,808	1.61
2	417	4.8	4,368	47.9	57,436	6.7	13,524	1.58
3	365	4.2	3,850	42.5	58,629	6.8	15,128	1.77
4	368	4.2	3,726	41.2	59,315	6.9	16,287	1.90
5	336	4.0	3,438	39.3	61,965	7.2	16,742	1.96
6	340	3.8	3,227	35.2	61,745	7.2	17,272	2.02
7	340	3.9	2,974	33.4	64,181	7.5	17,238	2.00
8	317	3.6	2,929	31.8	64,316	7.5	17,395	2.02
9	286	3.2	3,055	33.2	62,761	7.3	18,870	2.19
10	325	3.6	2,975	31.9	61,782	7.2	20,906	2.42
11	256	2.9	2,821	30.9	58,827	6.8	21,833	2.53
12	257	2.9	2,760	30.4	59,969	6.9	22,715	2.63
13	276	3.2	2,747	31.0	59,864	6.9	24,252	2.80
14	256	3.1	2,703	31.2	55,440	6.4	24,808	2.87
15	219	2.7	2,370	28.4	54,207	6.3	23,459	2.71
16	249	3.1	2,463	30.0	52,831	6.1	21,741	2.51
17	198	2.6	2,214	28.3	51,744	6.0	20,973	2.43
18	204	2.6	2,150	26.9	53,142	6.1	20,465	2.37
19	204	2.7	2,109	26.7	51,994	6.0	20,328	2.35
20	213	2.8	1,852	23.4	52,998	6.1	20,490	2.37
21	176	2.3	1,893	24.5	51,689	6.0	20,737	2.40
22	161	2.1	1,907	24.8	51,242	5.9	20,752	2.39
23	170	2.3	1,784	23.6	48,581	5.6	19,407	2.23
24	154	2.1	1,723	23.1	48,114	5.5	18,761	2.16
25	136	1.9	1,661	22.5	48,596	5.6	18,104	2.08
26	138	2.0	1,621	22.6	46,934	5.4	17,834	2.06
27	125	1.8	1,519	21.1	46,690	5.4	18,101	2.08
28	111	1.6	1,480	21.1	46,187	5.3	17,279	1.99
29	127	1.9	1,415	20.8	45,469	5.3	16,931	1.96
平成30年	131	2.0	1,410	21.1	44,365	5.1	16,243	1.88

資料 大阪府総務部統計課「大阪府の推計人口」  
 厚生労働省「人口動態統計」

3-10 市 町 村 、 年 齢 ( 5 歳

1) 総数は年齢不詳を含むため、内訳の合計とは必ずしも一致しない。

市 町 村	総 数	0～4歳	5～9	10～14	15～19	20～24	25～29	30～34	35～39	40～44
平成 22 年	8,865,245	364,903	386,363	413,934	416,930	469,906	517,377	583,863	723,186	648,690
平成 27 年	8,839,469	342,645	361,836	388,630	432,442	446,399	463,425	508,261	578,529	718,598
大阪市	2,691,185	100,889	95,774	98,635	112,446	140,363	174,220	184,927	189,908	217,525
三島地域	1,121,320	49,322	51,253	52,571	56,966	56,542	55,707	65,333	77,492	95,200
豊能地域	662,149	28,156	29,349	30,029	32,448	33,063	30,875	35,933	43,159	53,274
北河内地域	1,164,015	41,311	47,202	52,352	59,841	55,380	51,806	58,379	71,573	94,727
中河内地域	842,696	30,649	33,529	37,953	43,814	43,740	40,245	42,858	50,350	67,394
南河内地域	612,886	21,266	24,737	29,078	34,380	31,592	27,240	28,678	34,548	46,369
泉北地域	1,175,143	48,691	54,393	58,232	60,241	56,076	56,327	63,434	77,183	99,364
泉南地域	570,075	22,361	25,599	29,780	32,306	29,643	27,005	28,719	34,316	44,745
大 阪 市	2,691,185	100,889	95,774	98,635	112,446	140,363	174,220	184,927	189,908	217,525
堺市	839,310	34,629	38,320	40,015	40,628	39,148	40,392	45,592	55,963	70,853
岸和田市	194,911	8,115	8,801	9,987	10,856	10,234	9,783	10,070	11,607	15,125
豊中市	395,479	17,957	17,869	18,113	19,384	18,396	19,075	22,840	27,146	33,144
池田市	103,069	4,024	4,459	4,746	5,316	5,861	5,088	5,452	6,559	8,242
吹田市	374,468	17,093	16,956	17,250	20,049	20,671	18,883	22,155	25,888	31,636
大津市	75,897	3,142	3,316	4,083	4,568	3,817	3,740	4,116	4,874	6,701
高槻市	351,829	13,936	15,417	16,130	16,795	16,535	16,363	19,326	23,089	29,381
貝塚市	88,694	3,732	4,367	5,010	4,988	4,293	3,956	4,543	5,500	7,301
守口市	143,042	4,466	4,819	5,419	6,623	6,454	6,572	6,827	8,033	11,055
枚方市	404,152	15,208	17,797	18,920	20,975	19,517	16,842	19,706	24,998	31,602
茨木市	280,033	13,004	13,620	13,952	14,509	13,809	14,212	16,555	20,387	24,244
八尾市	268,800	10,511	11,279	12,589	14,035	13,015	12,608	13,758	16,457	21,767
泉佐野市	100,966	3,768	4,163	5,030	5,666	5,812	5,302	5,352	6,383	8,251
富田林市	113,984	3,936	4,409	5,353	6,969	6,636	5,203	5,107	6,173	8,206
寝屋川市	237,518	7,937	8,534	9,430	10,853	10,104	10,695	13,071	15,210	19,493
河内長野市	106,987	3,249	3,889	4,558	5,425	4,916	4,640	4,737	5,531	7,371
松原市	120,750	4,162	4,697	5,697	6,827	6,323	5,462	5,768	6,720	9,585
大東市	123,217	4,541	5,278	5,819	6,973	6,742	6,101	6,392	7,685	10,346
和泉市	186,109	8,011	9,526	10,265	11,009	9,703	8,756	9,865	11,983	15,701
箕面市	133,411	5,633	6,260	6,078	6,398	7,562	5,668	6,602	8,299	10,216
柏原市	71,112	2,581	2,770	3,323	4,135	4,282	3,685	3,645	4,066	5,404
羽曳野市	112,683	3,944	4,721	5,706	6,366	5,652	4,954	5,235	6,575	8,739
門真市	123,576	4,113	4,645	5,424	6,483	6,184	5,979	6,227	7,528	10,642
摂津市	85,007	3,833	3,728	3,842	4,269	4,330	4,912	5,490	6,032	7,577
高石市	56,529	2,235	2,446	2,932	3,081	2,604	2,622	3,002	3,305	4,659
藤井寺市	65,438	2,618	2,839	3,164	3,519	3,187	3,125	3,426	4,072	5,278
東大阪市	502,784	17,557	19,480	22,041	25,644	26,443	23,952	25,455	29,827	40,223
南泉市	62,438	2,518	2,891	3,517	3,611	3,125	2,819	3,006	3,642	4,806
四條畷市	56,075	2,092	2,623	3,177	3,265	2,708	2,404	2,627	3,453	5,148
交野市	76,435	2,954	3,506	4,163	4,669	3,671	3,213	3,529	4,666	6,441
大阪狭山市	57,792	2,312	2,742	2,878	3,144	2,918	2,551	2,961	3,635	4,671
南大阪市	54,276	1,835	2,336	2,676	3,034	2,449	2,305	2,494	3,146	4,045
島本町	29,983	1,456	1,532	1,397	1,344	1,197	1,337	1,807	2,096	2,362
豊能町	19,934	351	507	715	860	787	675	694	760	1,108
忠告町	10,256	191	254	377	490	457	369	345	395	564
熊取町	17,298	674	785	937	955	804	817	859	1,058	1,450
田尻町	44,435	1,670	2,120	2,392	2,773	2,539	1,874	2,234	2,686	3,440
岬町	8,417	346	433	466	620	614	416	442	579	687
岬町	15,938	377	488	702	758	577	550	578	773	1,090
河内町	13,748	464	591	806	881	768	548	621	741	1,070
千早赤阪村	16,126	462	666	742	1,028	1,020	596	631	839	1,114
千早赤阪村	5,378	119	183	174	221	172	161	192	262	335

資料 総務省統計局「国勢調査結果」

3-11 年 齢 ( 5 歳

ア) 国勢調査結果である。

年 次	総 数	0～4歳	5～9	10～14	15～19	20～24	25～29	30～34
平成 26 年	8,836	360	363	399	425	459	491	523
ア) 27	8,839	343	362	389	432	446	463	508
28	8,833	341	362	381	430	469	466	508
29	8,823	337	358	374	425	478	462	500
平成 30 年	8,813	334	352	370	418	486	461	489

資料 総務省統計局「国勢調査結果」、「人口推計年報」



階 級 ) 別 人 口

(各年10月1日現在)

45~49	50~54	55~59	60~64	65~69	70~74	75~79	80~84	85~89	90~94	95~99	100歳以上
556,064	475,890	549,216	706,948	622,138	507,503	384,569	246,060	129,121	54,881	16,111	2,365
<b>643,324</b>	<b>551,324</b>	<b>467,690</b>	<b>531,662</b>	<b>672,033</b>	<b>575,811</b>	<b>449,207</b>	<b>314,931</b>	<b>174,179</b>	<b>70,183</b>	<b>18,703</b>	<b>3,277</b>
193,931	169,588	143,466	156,424	191,342	159,463	132,456	99,915	56,189	22,510	5,828	995
83,431	67,938	57,278	64,629	82,449	70,144	53,435	36,835	20,436	8,305	2,294	387
48,542	41,932	35,921	38,989	49,688	42,162	33,298	23,881	13,710	5,837	1,582	262
85,812	72,150	60,798	73,617	95,674	84,542	62,311	39,245	19,981	7,923	2,221	407
61,807	53,129	43,340	50,395	66,401	59,470	46,021	30,338	15,662	6,237	1,680	298
43,425	39,200	35,095	40,256	50,874	44,609	34,031	23,346	13,510	5,438	1,441	282
85,681	71,413	60,611	71,015	91,872	77,719	58,919	40,625	22,923	9,262	2,414	440
40,695	35,974	31,181	36,337	43,733	37,702	28,736	20,746	11,768	4,671	1,243	206
193,931	169,588	143,466	156,424	191,342	159,463	132,456	99,915	56,189	22,510	5,828	995
60,269	50,126	42,311	50,684	67,101	57,769	43,648	29,947	16,719	6,763	1,774	343
14,112	12,519	10,633	12,119	14,547	12,512	9,904	7,243	4,120	1,574	405	52
30,402	25,845	21,164	22,372	28,371	24,567	20,151	14,600	8,004	3,277	876	133
7,504	6,589	5,558	5,965	7,559	6,256	5,105	3,804	2,288	1,020	255	55
29,047	24,143	19,269	20,504	25,386	20,450	16,516	11,932	6,553	2,673	734	125
6,044	4,779	3,999	4,376	5,466	4,466	3,448	2,526	1,362	565	151	21
25,371	20,587	18,053	21,032	27,857	25,365	19,263	13,186	7,222	2,899	765	127
6,699	5,807	4,904	5,396	6,272	5,496	4,422	3,193	1,727	685	170	31
10,295	8,928	7,165	8,043	10,927	10,304	8,330	5,401	2,812	1,063	284	42
28,177	24,265	21,422	25,883	32,981	28,079	19,887	13,078	7,319	3,049	842	159
20,876	16,652	14,152	16,046	20,114	16,636	12,293	8,344	4,850	2,010	608	98
19,963	17,098	13,716	15,947	20,665	19,093	14,775	10,074	5,260	2,161	567	108
7,524	6,453	5,410	6,028	7,112	6,102	4,938	3,667	2,100	783	230	36
8,024	7,957	7,045	7,714	9,277	7,660	6,069	4,270	2,359	907	231	48
17,554	15,177	13,587	17,262	21,672	18,723	13,410	8,371	3,861	1,551	407	77
6,778	6,668	6,950	8,198	9,912	8,570	6,218	4,362	2,775	1,093	305	54
9,338	7,635	6,176	7,157	9,786	9,310	7,202	4,498	2,358	906	228	47
9,474	7,572	5,990	7,287	9,588	8,376	6,319	3,863	1,963	727	200	41
13,918	11,942	10,265	11,481	13,551	10,715	7,882	5,305	3,079	1,246	319	48
8,848	7,616	6,923	7,631	9,964	8,456	6,086	4,142	2,557	1,166	356	51
4,954	4,645	3,965	4,562	5,799	4,882	3,692	2,378	1,293	503	153	19
8,296	7,089	6,068	7,083	9,224	8,061	6,249	4,353	2,551	1,053	289	63
9,826	7,828	6,052	7,432	10,102	9,471	7,425	4,511	1,889	672	186	33
6,085	4,702	4,117	4,957	6,611	5,720	3,986	2,425	1,228	483	141	29
4,224	3,520	3,160	3,420	4,443	3,661	2,978	2,168	1,310	513	129	21
4,855	4,041	3,513	3,959	4,993	4,443	3,456	2,391	1,369	563	173	25
36,890	31,386	25,659	29,886	39,937	35,495	27,554	17,886	9,109	3,573	960	171
4,200	3,786	3,142	3,990	4,993	4,371	3,240	2,286	1,208	524	146	31
4,506	3,406	2,588	3,166	4,452	4,000	2,849	1,652	832	320	133	23
5,980	4,974	3,994	4,544	5,952	5,589	4,091	2,369	1,305	541	169	32
3,806	3,533	3,243	3,652	4,612	3,919	2,955	2,052	1,221	512	122	26
3,647	3,324	3,285	4,101	4,902	4,229	2,882	1,881	1,077	444	126	25
2,052	1,854	1,687	2,090	2,481	1,973	1,377	948	583	240	46	8
1,074	1,168	1,446	2,035	2,623	2,077	1,358	856	540	220	57	21
714	714	830	986	1,171	806	598	479	321	154	38	2
1,226	1,046	876	1,054	1,311	1,108	963	679	453	175	41	7
2,921	2,605	2,470	3,092	3,838	3,039	1,916	1,293	841	370	93	22
563	446	388	396	506	479	372	306	171	70	14	2
1,029	1,034	949	1,215	1,563	1,474	1,062	877	524	221	59	7
991	950	795	901	1,093	919	590	477	307	123	38	6
1,063	1,063	964	1,123	1,288	1,157	921	680	393	190	36	7
274	264	341	469	689	570	371	263	177	91	19	6

階 級 ) 別 人 口

(各年10月1日現在)

35~39	40~44	45~49	50~54	55~59	60~64	65~69	70~74	75~79	80歳以上
608	732	634	529	470	577	654	600	447	566
579	719	643	551	468	532	672	576	449	581
561	708	695	561	478	506	709	547	479	631
543	679	712	586	493	479	667	563	502	666
<b>529</b>	<b>645</b>	<b>727</b>	<b>608</b>	<b>507</b>	<b>465</b>	<b>614</b>	<b>592</b>	<b>519</b>	<b>696</b>

3-12 市町村、年齢(3区分)、男女別人口

1) 年齢不詳は含んでいない。

(各年10月1日現在)

市 町 村	0 ~ 14 歳			15 ~ 64 歳			65 歳 以 上		
	総 数	男	女	総 数	男	女	総 数	男	女
平成 22 年	1,165,200	596,004	569,196	5,648,070	2,787,336	2,860,734	1,962,748	852,107	1,110,641
平成 27 年	1,093,111	558,854	534,257	5,341,654	2,635,813	2,705,841	2,278,324	990,815	1,287,509
大 阪 市 地 域	295,298	151,063	144,235	1,682,798	837,700	845,098	668,698	289,561	379,137
三 島 地 域	153,146	78,436	74,710	680,516	335,127	345,389	274,285	119,620	154,665
豊 能 地 域	87,534	44,782	42,752	394,136	191,565	202,571	170,420	73,230	97,190
北 河 内 地 域	140,865	72,006	68,859	684,083	337,203	346,880	312,304	138,280	174,024
中 河 内 地 域	102,131	52,056	50,075	497,072	247,049	250,023	226,107	98,771	127,336
南 河 内 地 域	75,081	38,386	36,695	360,783	174,405	186,378	173,531	75,630	97,901
泉 北 地 域	161,316	82,296	79,020	701,345	345,302	356,043	304,174	131,295	172,879
泉 南 地 域	77,740	39,829	37,911	340,921	167,462	173,459	148,805	64,428	84,377
大 阪 市	295,298	151,063	144,235	1,682,798	837,700	845,098	668,698	289,561	379,137
堺 市	112,964	57,789	55,175	495,966	244,243	251,723	224,064	96,806	127,258
岸 和 田 市	26,903	13,817	13,086	117,058	57,399	59,659	50,357	21,603	28,754
豊 中 市	53,939	27,585	26,354	239,768	116,311	123,457	99,979	42,327	57,652
池 田 市	13,229	6,757	6,472	62,134	30,610	31,524	26,342	11,308	15,034
吹 田 市	51,299	26,336	24,963	232,245	114,723	117,522	84,369	35,995	48,374
泉 大 津 市	10,541	5,360	5,181	47,014	23,096	23,918	18,005	7,581	10,424
高 槻 市	45,483	23,146	22,337	206,532	100,446	106,086	96,684	42,388	54,296
貝 塚 市	13,109	6,713	6,396	53,387	26,242	27,145	21,996	9,509	12,487
守 口 市	14,704	7,510	7,194	79,995	39,856	40,139	39,163	16,735	22,428
枚 方 市	51,925	26,593	25,332	233,387	112,137	121,250	105,394	46,755	58,639
茨 木 市	40,576	20,898	19,678	171,442	84,383	87,059	64,953	28,575	36,378
八 尾 市	34,379	17,444	16,935	158,364	77,885	80,479	72,703	31,130	41,573
泉 佐 野 市	12,961	6,736	6,225	62,181	30,781	31,400	24,968	10,504	14,464
富 田 林 市	13,698	6,996	6,702	69,034	32,956	36,078	30,821	13,545	17,276
寝 屋 川 市	25,901	13,177	12,724	143,006	71,036	71,970	68,072	30,644	37,428
河 内 長 野 市	11,696	5,989	5,707	61,214	29,042	32,172	33,289	14,791	18,498
松 原 市	14,556	7,476	7,080	70,991	35,148	35,843	34,335	14,870	19,465
大 東 市	15,638	7,910	7,728	74,562	37,655	36,907	31,077	13,777	17,300
和 泉 市	27,802	14,130	13,672	114,623	56,360	58,263	42,145	18,460	23,685
箕 面 市	17,971	9,189	8,782	75,763	36,790	38,973	32,778	14,352	18,426
柏 原 市	8,674	4,445	4,229	43,343	21,167	22,176	18,719	8,142	10,577
羽 曳 野 市	14,371	7,289	7,082	66,057	32,006	34,051	31,843	13,719	18,124
門 真 市	14,182	7,207	6,975	74,181	37,738	36,443	34,289	15,069	19,220
摂 津 市	11,403	5,827	5,576	52,471	26,984	25,487	20,623	9,263	11,360
高 石 市	7,613	3,814	3,799	33,597	16,520	17,077	15,223	6,469	8,754
藤 井 寺 市	8,621	4,406	4,215	38,975	18,757	20,218	17,413	7,453	9,960
東 大 阪 市	59,078	30,167	28,911	295,365	147,997	147,368	134,685	59,499	75,186
泉 南 市	8,926	4,527	4,399	36,127	17,706	18,421	16,799	7,347	9,452
四 條 畷 市	7,892	4,135	3,757	33,271	16,618	16,653	14,261	6,317	7,944
交 野 市	10,623	5,474	5,149	45,681	22,163	23,518	20,048	8,983	11,065
大 阪 狭 山 市	7,932	4,063	3,869	34,114	16,312	17,802	15,419	6,629	8,790
阪 南 市	6,847	3,434	3,413	31,830	15,325	16,505	15,566	6,998	8,568
島 本 町	4,385	2,229	2,156	17,826	8,591	9,235	7,656	3,399	4,257
豊 能 町	1,573	828	745	10,607	4,958	5,649	7,752	3,664	4,088
能 勢 町	822	423	399	5,864	2,896	2,968	3,569	1,579	1,990
忠 岡 町	2,396	1,203	1,193	10,145	5,083	5,062	4,737	1,979	2,758
熊 取 町	6,182	3,181	3,001	26,634	13,158	13,476	11,412	5,189	6,223
田 尻 町	1,245	627	618	5,151	2,735	2,416	1,920	816	1,104
岬 町	1,567	794	773	8,553	4,116	4,437	5,787	2,462	3,325
大 子 町	1,861	952	909	8,266	4,140	4,126	3,553	1,582	1,971
河 南 町	1,870	960	910	9,441	4,731	4,710	4,672	2,066	2,606
千 早 赤 阪 村	476	255	221	2,691	1,313	1,378	2,186	975	1,211

3 - 1 3

産業(大分類)、職業(大分類)、  
男女別 15 歳以上就業者数

(各年10月1日現在)

男女・産業(大分類)	総数	職業(大分類)												
		管理職 従事者	専門的 技術職 従事者	事務職 従事者	販売職 従事者	サービス 従事者	保 安 職 従 事 者	農 漁 従 事 者	林 業 従 事 者	生 産 職 従 事 者	輸 送 ・ 機 械 運 送 従 事 者	建 設 ・ 採 掘 従 事 者	運 搬 ・ 清 掃 等 従 事 者	分 類 不 能 の 職 業
平成 22 年	3,815,052	93,996	545,525	748,318	578,104	453,615	55,385	20,147	490,450	127,280	155,350	246,813	300,069	
平成 27 年	3,777,655	91,538	592,812	751,617	537,372	447,014	56,586	19,212	445,070	120,849	144,281	262,492	308,812	
農業, 林業	18,285	235	66	792	309	43	6	16,253	149	12	43	377	-	
漁業	782	2	2	18	12	1	3	709	19	2	-	14	-	
鉱業, 採石業, 砂利採取業	160	11	5	44	11	-	1	-	18	52	11	7	-	
建設業	244,592	11,045	15,526	42,661	15,373	444	157	480	24,905	3,659	127,496	2,840	6	
製造業	593,020	20,706	46,503	121,160	59,683	414	505	96	309,299	3,638	1,843	29,164	9	
電気・ガス・熱供給・水道業	16,182	149	2,314	6,989	1,323	38	46	1	1,348	2,024	1,481	192	277	
情報通信業	106,041	2,667	58,588	26,919	11,687	230	43	-	2,887	92	1,501	646	781	
運輸業, 郵便業	223,881	4,570	2,566	53,057	6,164	1,648	904	3	4,564	91,792	1,983	56,585	45	
卸売業, 小売業	613,001	19,423	20,030	117,696	333,661	4,637	339	293	52,721	2,274	2,754	59,171	2	
金融業, 保険業	92,443	1,624	2,175	54,749	32,365	951	78	1	91	121	10	270	8	
不動産業, 物品賃貸業	103,115	9,808	1,619	25,276	33,442	23,216	512	54	1,906	1,408	812	4,800	262	
学術研究, 専門・技術サービス業	121,587	3,345	59,513	34,450	6,644	2,051	81	112	10,448	305	3,110	987	541	
宿泊業, 飲食サービス業	212,692	2,747	2,420	7,405	10,152	177,216	79	15	3,078	271	66	9,241	2	
生活関連サービス業, 娯楽業	126,055	2,177	8,367	14,187	10,878	77,202	585	611	3,038	724	157	7,787	342	
教育, 学習支援業	164,331	1,421	123,485	27,152	931	6,142	474	212	402	1,026	79	2,975	32	
医療, 福祉	457,739	3,885	223,774	68,412	1,408	144,301	813	60	2,885	5,211	193	5,927	870	
複合サービス事業	17,273	493	154	11,890	1,743	22	5	39	25	22	4	2,876	-	
サービス業 (他に分類されないもの)	239,273	4,744	13,714	65,079	10,569	7,344	25,787	212	26,432	7,523	2,116	72,522	3,231	
公 (他に分類されるものを除く)	94,570	1,361	8,430	56,113	-	148	26,137	53	312	419	567	1,029	1	
分類不能の産業	332,633	1,125	3,561	17,568	1,017	966	31	8	543	274	55	5,082	302,403	
(男性)	2,108,921	75,360	305,920	279,690	326,315	151,750	53,376	14,342	323,793	117,363	141,586	142,954	176,472	
農業, 林業	13,007	199	55	195	191	20	6	12,011	74	12	40	204	-	
漁業	646	2	2	5	5	-	3	611	13	1	-	4	-	
鉱業, 採石業, 砂利採取業	131	10	4	19	11	-	1	-	18	51	11	6	-	
建設業	206,122	9,674	14,531	12,609	14,280	276	152	456	23,125	3,599	125,501	1,915	4	
製造業	414,126	18,186	40,467	54,002	53,399	145	497	66	226,736	3,557	1,759	15,306	6	
電気・ガス・熱供給・水道業	13,952	142	2,194	5,139	1,214	16	46	1	1,306	2,009	1,457	154	274	
情報通信業	78,152	2,411	48,276	12,943	9,897	87	40	-	2,029	86	1,437	338	608	
運輸業, 郵便業	179,466	4,014	2,294	31,000	5,483	434	878	3	3,905	89,336	1,952	40,135	32	
卸売業, 小売業	301,960	16,495	8,825	33,833	174,995	1,585	325	127	30,338	2,149	2,632	30,655	1	
金融業, 保険業	36,551	1,448	1,622	16,307	16,643	182	73	1	42	120	9	101	3	
不動産業, 物品賃貸業	62,763	6,502	1,222	7,677	24,984	15,751	506	39	1,587	1,368	759	2,170	198	
学術研究, 専門・技術サービス業	77,581	2,870	46,194	11,701	5,438	247	78	66	6,881	292	2,959	455	400	
宿泊業, 飲食サービス業	85,401	1,967	483	2,625	3,372	71,790	72	11	1,161	243	62	3,614	1	
生活関連サービス業, 娯楽業	51,893	1,611	4,162	4,212	4,381	30,322	434	525	1,333	629	130	3,973	181	
教育, 学習支援業	70,293	1,048	55,560	8,857	515	687	383	131	202	938	70	1,884	18	
医療, 福祉	112,658	2,342	62,144	11,768	999	26,370	764	40	1,177	4,901	172	1,660	321	
複合サービス事業	10,081	445	131	5,397	1,436	11	5	35	17	19	4	2,581	-	
サービス業 (他に分類されないもの)	142,898	3,954	10,538	22,289	8,294	3,721	24,850	166	23,259	7,377	2,034	34,294	2,122	
公 (他に分類されるものを除く)	66,229	1,128	4,749	34,008	-	33	24,233	49	282	407	547	793	-	
分類不能の産業	185,011	912	2,467	5,104	778	73	30	4	308	269	51	2,712	172,303	
(女性)	1,668,734	16,178	286,892	471,927	211,057	295,264	3,210	4,870	121,277	3,486	2,695	119,538	132,340	
農業, 林業	5,278	36	11	597	118	23	-	4,242	75	-	3	173	-	
漁業	136	-	-	13	7	1	-	98	6	1	-	10	-	
鉱業, 採石業, 砂利採取業	29	1	1	25	-	-	-	-	-	1	-	1	-	
建設業	38,470	1,371	995	30,052	1,093	168	5	24	1,780	60	1,995	925	2	
製造業	178,894	2,520	6,036	67,158	6,284	269	8	30	82,563	81	84	13,858	3	
電気・ガス・熱供給・水道業	2,230	7	120	1,850	109	22	-	-	42	15	24	38	3	
情報通信業	27,889	256	10,312	13,976	1,790	143	3	-	858	6	64	308	173	
運輸業, 郵便業	44,415	556	272	22,057	681	1,214	26	-	659	2,456	31	16,450	13	
卸売業, 小売業	311,041	2,928	11,205	83,863	158,666	3,052	14	166	22,383	125	122	28,516	1	
金融業, 保険業	55,892	176	553	38,442	15,722	769	5	-	49	1	1	169	5	
不動産業, 物品賃貸業	40,352	3,306	397	17,599	8,458	7,465	6	15	319	40	53	2,630	64	
学術研究, 専門・技術サービス業	44,006	475	13,319	22,749	1,206	1,804	3	46	3,567	13	151	532	141	
宿泊業, 飲食サービス業	127,291	780	1,937	4,780	6,780	105,426	7	4	1,917	28	4	5,627	1	
生活関連サービス業, 娯楽業	74,162	566	4,205	9,975	6,497	46,880	151	86	1,705	95	27	3,814	161	
教育, 学習支援業	94,038	373	67,925	18,295	416	5,455	91	81	200	88	9	1,091	14	
医療, 福祉	345,081	1,543	161,630	56,644	409	117,931	49	20	1,708	310	21	4,267	549	
複合サービス事業	7,192	48	23	6,493	307	11	-	4	8	3	-	295	-	
サービス業 (他に分類されないもの)	96,375	790	3,176	42,790	2,275	3,623	937	46	3,173	146	82	38,228	1,109	
公 (他に分類されるものを除く)	28,341	233	3,681	22,105	-	115	1,904	4	30	12	20	236	1	
分類不能の産業	147,622	213	1,094	12,464	239	893	1	4	235	5	4	2,370	130,100	

資料 総務省統計局「国勢調査結果」

## 3-14

## 市町村、労働力状態、産業

ア) 労働力状態「不詳」を含む。イ) 分類不能の産業を含む。

市 町 村	労働力状態											産 業				大
	ア) 15歳以上 人口総数	労働力人口				非労働力 人口	第 1 次 産 業			第 2 次 産 業			総 数			
		総 数	イ) 就業者	完 失	全 者		総 数	農 業、 林 業	漁 業	総 数	鉱 業、採 石業、砂 利採取業	建 設 業		製 造 業		
平成 22 年	7,610,818	4,145,618	3,815,052	330,566	2,759,921	19,228	18,325	903	867,157	123	260,112	606,922	2,621,746			
平成 27 年	7,619,978	3,988,749	3,777,655	211,094	2,840,154	19,067	18,285	782	837,772	160	244,592	593,020	2,588,183			
大阪市地域	2,351,496	1,187,973	1,120,195	67,778	734,921	1,122	1,080	42	220,980	41	64,321	156,618	752,032			
三島地域	954,801	518,861	495,830	23,031	377,683	2,024	2,012	12	104,395	40	30,596	73,759	357,183			
豊能地域	564,556	303,208	289,877	13,331	227,344	2,044	2,041	3	54,786	11	17,304	37,471	214,378			
北河内地域	996,387	522,931	493,621	29,310	393,729	1,975	1,971	4	121,596	14	37,342	84,240	331,826			
中河内地域	723,179	378,179	357,553	20,626	270,529	1,875	1,863	12	100,207	7	22,951	77,249	224,451			
南河内地域	534,314	275,755	260,880	14,875	230,542	2,989	2,982	7	61,771	7	18,096	43,668	179,419			
泉北地域	1,005,519	539,608	511,254	28,354	401,468	2,733	2,633	100	116,298	20	36,049	80,229	356,624			
泉南地域	489,726	262,234	248,445	13,789	203,938	4,305	3,703	602	57,739	20	17,933	39,786	172,270			
大阪市	2,351,496	1,187,973	1,120,195	67,778	734,921	1,122	1,080	42	220,980	41	64,321	156,618	752,032			
大塚	720,030	385,895	365,836	20,059	287,634	1,738	1,693	45	82,811	15	26,389	56,407	255,315			
岸和田市	167,415	89,136	84,400	4,736	66,952	1,098	943	155	19,959	5	6,830	13,124	57,065			
豊中市	339,747	183,567	175,364	8,203	132,807	426	424	2	34,250	2	10,713	23,535	128,117			
池田市	88,476	46,635	44,628	2,007	35,508	491	490	1	8,557	3	2,344	6,210	32,778			
吹田市	316,614	172,098	165,154	6,944	119,986	317	312	5	30,864	4	9,421	21,439	122,191			
泉大津市	65,019	34,966	33,141	1,825	24,402	94	80	14	7,744	2	2,077	5,665	22,582			
高槻市	303,216	157,548	150,214	7,334	127,317	780	778	2	32,404	21	9,120	23,263	106,764			
貝塚市	75,383	41,730	39,632	2,098	31,079	605	594	11	9,697	4	2,810	6,883	27,558			
守口市	119,158	63,636	59,699	3,937	45,383	102	102	-	15,095	-	5,093	10,002	39,368			
枚方市	338,781	177,290	168,905	8,385	138,443	854	851	3	38,102	6	10,129	27,967	118,203			
茨木市	236,395	132,735	126,662	6,073	94,093	736	734	2	27,454	11	7,984	19,459	91,996			
八尾市	231,067	120,085	113,007	7,078	92,135	983	982	1	31,799	3	7,267	24,529	72,173			
泉佐野市	87,149	48,343	45,868	2,475	34,225	1,006	866	140	10,292	3	2,657	7,632	31,934			
富田林市	99,855	51,953	49,382	2,571	43,248	691	691	-	11,168	3	3,196	7,969	34,423			
寝屋川市	211,078	107,401	100,735	6,666	82,336	302	302	-	23,467	2	8,398	15,067	67,671			
河内長野市	94,503	45,075	42,772	2,303	43,143	491	489	2	8,560	-	2,443	6,117	30,981			
松原市	105,326	54,771	51,172	3,599	43,846	247	247	-	13,583	-	4,110	9,473	33,720			
大東市	105,639	56,492	52,994	3,498	40,613	119	119	-	15,356	3	4,106	11,247	33,820			
和泉市	156,768	84,473	80,374	4,099	61,799	751	744	7	17,805	2	5,312	12,491	56,625			
箕面市	108,541	58,997	56,613	2,384	45,462	416	416	-	9,469	4	3,401	6,064	43,861			
柏原市	62,062	33,216	31,646	1,570	24,572	301	300	1	9,441	2	1,949	7,490	19,966			
羽曳野市	97,900	52,102	49,412	2,690	41,547	516	514	2	12,226	2	3,822	8,402	33,367			
門真市	108,470	58,186	54,406	3,780	39,242	155	154	1	15,121	1	5,412	9,708	33,280			
摂津市	73,094	42,235	40,171	2,064	25,521	113	110	3	10,551	3	3,464	7,084	26,296			
高石市	48,820	26,501	24,691	1,810	21,273	108	87	21	5,928	-	1,704	4,224	17,211			
藤井寺市	56,388	30,279	28,435	1,844	23,549	137	137	-	7,377	1	1,972	5,404	19,348			
東大阪市	430,050	224,878	212,900	11,978	153,822	591	581	10	58,967	2	13,735	45,230	132,312			
泉南市	52,926	27,208	25,609	1,599	23,453	689	631	58	6,256	2	2,049	4,205	17,416			
四條畷市	47,532	25,059	23,705	1,354	19,035	141	141	-	6,329	-	2,000	4,329	16,114			
交野市	65,729	34,867	33,177	1,690	28,677	302	302	-	8,126	2	2,204	5,920	23,370			
大阪狭山市	49,533	25,262	24,056	1,206	21,557	220	217	3	4,741	1	1,385	3,355	17,618			
阪南市	47,396	24,287	22,905	1,382	21,454	362	229	133	5,111	4	1,566	3,541	16,319			
島本町	25,482	14,245	13,629	616	10,766	78	78	-	3,122	1	607	2,514	9,936			
豊能町	18,359	8,743	8,225	518	9,549	184	184	-	1,473	2	498	973	6,394			
能勢町	9,433	5,266	5,047	219	4,018	527	527	-	1,037	-	348	689	3,228			
忠岡町	14,882	7,773	7,212	561	6,360	42	29	13	2,010	1	567	1,442	4,891			
熊取町	38,046	20,405	19,430	975	16,876	306	304	2	4,470	2	1,330	3,138	14,103			
田尻町	7,071	4,238	4,058	180	2,630	71	62	9	588	-	172	416	3,069			
岬町	14,340	6,887	6,543	344	7,269	168	74	94	1,366	-	519	847	4,806			
太子町	11,819	6,456	6,191	265	4,950	193	193	-	1,643	-	459	1,184	3,957			
河内町	14,113	7,460	7,188	272	6,248	342	342	-	1,893	-	559	1,334	4,511			
千早赤阪村	4,877	2,397	2,272	125	2,454	152	152	-	580	-	150	430	1,494			

(大分類) 別 1 5 歳以上就業者数

(各年10月1日現在)

分 類 別 就 業 者 数																			
第 3 次 産 業															分類不能の 産 業				
電・ガ・ス・熱・水道業	情報通信業	運輸郵便業	卸売業	小売業	金融業	保険業	不動産業	動物業	産物業	学術研究・技術・芸術業	宿泊業	飲食業	生活関連業	教育・学術・習字支援業		医療・福祉	複合サービス事業	サービス業(他に分類されないもの)	公務(他に分類されるものを除く)
16,885	103,390	234,502	683,497	99,205	99,842	121,658	226,900	134,432	158,891	403,399	12,816	232,674	93,655	306,921					
16,182	106,041	223,881	613,001	92,443	103,115	121,587	212,692	126,055	164,331	457,739	17,273	239,273	94,570	332,633					
3,725	39,670	59,069	181,213	25,655	33,996	40,543	74,292	37,898	39,094	119,328	3,881	74,589	19,079	146,061					
2,323	16,861	31,283	82,939	15,779	14,728	19,124	25,084	15,832	27,252	59,942	2,190	32,131	11,715	32,228					
1,483	9,614	14,008	48,509	9,876	10,214	12,304	17,256	10,273	18,039	36,210	983	18,587	7,022	18,669					
2,014	13,118	31,695	75,697	11,081	12,093	14,083	26,168	16,589	20,633	60,089	2,200	32,242	14,124	38,224					
1,300	7,007	21,246	58,699	6,981	9,033	8,674	18,324	10,996	12,772	40,125	1,755	20,098	7,441	31,020					
1,196	4,960	13,701	42,056	5,701	5,943	7,085	13,137	8,549	13,199	38,230	1,611	15,010	9,041	16,701					
2,707	10,994	33,129	84,328	12,135	12,344	14,333	25,950	17,177	23,241	69,317	2,847	31,526	16,596	35,599					
1,434	3,817	19,750	39,560	5,235	4,764	5,441	12,481	8,741	10,101	34,498	1,806	15,090	9,552	14,131					
3,725	39,670	59,069	181,213	25,655	33,996	40,543	74,292	37,898	39,094	119,328	3,881	74,589	19,079	146,061					
1,844	8,242	21,996	60,365	8,821	8,956	10,803	19,212	12,529	16,574	50,236	1,965	22,746	11,026	25,972					
401	1,321	6,430	13,204	1,847	1,765	1,931	4,041	2,949	3,285	11,915	514	5,170	2,292	6,278					
818	6,307	8,261	29,530	6,589	6,419	7,482	10,187	6,189	9,847	21,084	549	11,284	3,571	12,571					
228	1,315	2,176	7,023	1,377	1,525	1,812	2,876	1,666	2,911	5,402	153	2,973	1,341	2,802					
675	6,877	8,197	28,905	6,559	5,865	7,520	8,922	5,350	9,547	18,518	725	10,706	3,825	11,782					
180	635	2,997	5,175	738	842	731	1,616	1,048	1,232	3,967	177	2,162	1,082	2,721					
698	4,475	9,499	24,542	4,340	3,789	5,113	7,321	4,713	7,913	20,330	757	9,600	3,674	10,266					
200	583	3,154	6,647	846	752	791	1,946	1,399	1,442	5,595	295	2,378	1,530	1,772					
212	1,838	3,908	9,118	1,140	1,511	1,636	3,548	1,981	2,001	6,819	202	4,325	1,129	5,134					
799	4,891	9,134	26,071	4,642	4,160	5,778	8,195	5,723	8,755	22,802	765	10,240	6,248	11,746					
467	3,970	8,752	21,195	3,724	3,659	4,968	6,484	4,084	7,618	15,629	465	7,925	3,056	6,476					
525	2,269	6,004	18,470	2,416	2,791	2,979	5,689	3,518	4,333	13,459	526	5,969	3,225	8,052					
236	720	4,509	7,239	929	896	922	2,507	1,591	1,711	5,741	395	2,763	1,775	2,636					
244	947	2,430	7,601	1,130	1,045	1,396	2,445	1,635	2,758	7,677	349	2,877	1,889	3,100					
400	2,447	6,565	15,764	2,258	2,442	2,661	5,586	3,535	3,721	11,957	396	6,862	3,077	9,295					
270	838	1,956	6,996	1,130	929	1,429	1,902	1,388	2,699	6,720	361	2,463	1,900	2,740					
197	912	3,023	8,681	940	1,182	1,092	2,956	1,736	1,806	6,517	241	3,183	1,254	3,622					
196	1,243	4,345	8,106	922	1,295	1,222	2,905	1,592	1,758	5,464	276	3,462	1,034	3,699					
518	1,488	5,633	13,474	1,719	1,792	1,939	3,543	2,562	4,100	11,167	522	4,622	3,546	5,193					
338	1,722	2,798	9,875	1,595	2,033	2,579	3,573	1,888	4,431	7,875	150	3,469	1,535	2,867					
118	595	1,445	4,881	646	708	789	1,457	1,030	1,567	3,851	189	1,754	936	1,938					
196	934	2,756	8,230	1,022	1,097	1,237	2,456	1,541	2,259	7,074	243	2,832	1,490	3,303					
134	1,144	4,656	7,743	881	1,380	1,058	3,118	1,696	1,223	5,404	200	3,930	713	5,850					
111	975	4,184	6,221	751	1,093	999	1,802	1,221	1,325	3,679	172	3,058	705	3,211					
127	510	1,747	4,101	728	617	726	1,248	789	1,131	3,096	143	1,505	743	1,444					
106	577	1,515	4,395	634	809	837	1,520	925	1,334	3,976	132	1,621	967	1,573					
657	4,143	13,797	35,348	3,919	5,534	4,906	11,178	6,448	6,872	22,815	1,040	12,375	3,280	21,030					
152	347	1,962	4,396	422	459	542	1,326	833	920	3,424	191	1,642	800	1,248					
93	608	1,513	3,816	427	595	640	1,267	832	1,096	2,975	123	1,484	645	1,121					
180	947	1,574	5,079	811	710	1,088	1,549	1,230	2,079	4,668	238	1,939	1,278	1,379					
119	526	1,135	3,948	579	604	740	1,158	856	1,521	4,111	150	1,302	869	1,477					
232	361	1,615	3,530	552	372	545	1,116	834	1,131	3,329	175	1,427	1,100	1,113					
372	564	651	2,076	405	322	524	555	464	849	1,786	71	842	455	493					
77	227	434	1,415	253	192	351	362	336	627	1,184	52	519	365	174					
22	43	339	666	62	45	80	258	194	223	665	79	342	210	255					
38	119	756	1,213	129	137	134	331	249	204	851	40	491	199	269					
134	330	1,274	2,973	439	379	501	1,018	666	1,152	3,191	158	1,012	876	551					
10	39	375	526	48	51	54	205	114	157	414	17	207	852	330					
69	116	431	1,045	152	90	155	322	355	303	889	61	491	327	203					
26	84	347	825	101	128	135	266	182	339	891	56	256	321	398					
25	107	397	1,051	131	113	160	333	234	368	939	57	335	261	442					
13	35	142	329	34	36	59	101	52	115	325	22	141	90	46					

3-15 5 歳階級別、配偶関係別 15 歳以上人口

1) 総数は配偶関係「不詳」を含むため、内訳の合計とは必ずしも一致しない。 (各年10月1日現在)

年 齢 (5 歳階級)	男					女				
	総 数	未 婚	有 配 偶	死 別	離 別	総 数	未 婚	有 配 偶	死 別	離 別
平成 17 年	3,626,939	1,171,292	2,122,566	99,488	141,334	3,920,837	1,001,049	2,128,394	478,234	249,751
22	3,639,443	1,167,688	2,088,465	104,518	161,414	3,971,375	1,004,801	2,094,882	486,575	267,819
平成 27 年	3,626,628	1,104,834	2,061,492	104,051	152,175	3,993,350	990,419	2,086,934	492,062	273,110
15 ~ 19 歳	220,305	216,209	888	10	49	212,137	208,517	1,432	19	75
20 ~ 24 歳	223,152	196,131	10,672	45	432	223,247	191,248	17,350	95	1,192
25 ~ 29 歳	227,414	144,929	56,627	46	1,792	236,011	137,222	76,755	122	4,554
30 ~ 34 歳	250,022	103,369	120,613	125	4,137	258,239	90,395	145,093	224	9,008
35 ~ 39 歳	283,946	88,687	168,399	247	7,231	294,583	74,561	192,419	723	15,839
40 ~ 44 歳	354,421	97,515	221,583	628	13,694	364,177	76,490	245,557	1,926	29,417
45 ~ 49 歳	317,665	74,622	206,495	1,136	17,137	325,659	58,738	219,083	3,671	34,721
50 ~ 54 歳	272,067	51,963	185,526	1,837	18,542	279,257	39,228	192,289	6,595	33,713
55 ~ 59 歳	229,542	35,524	162,663	2,916	16,973	238,148	24,144	170,049	10,812	27,006
60 ~ 64 歳	257,279	34,880	183,640	6,199	19,313	274,383	21,001	195,109	22,562	28,703
65 ~ 69 歳	319,015	32,751	235,832	12,465	22,809	353,018	22,309	238,766	48,501	33,882
70 ~ 74 歳	265,395	15,452	206,578	17,097	15,224	310,416	15,702	188,515	72,614	23,796
75 ~ 79 歳	200,879	7,635	157,053	19,396	9,199	248,328	11,948	120,361	90,787	15,169
80 ~ 84 歳	127,182	3,698	95,487	19,291	4,101	187,749	9,791	60,735	98,470	9,034
85 歳以上	78,344	1,469	49,436	22,613	1,542	187,998	9,125	23,421	134,941	7,001

資料 総務省統計局「国勢調査結果」

3-16 世帯の家族類型別一般世帯数

1) 総数は世帯の家族類型「不詳」を含むため、総数と内訳の合計とは必ずしも一致しない。

家 族 類 型	単 位	総 数	親 族 世 帯 の							
			総 数	核 家 族 世 帯			親 と 子 供 から 成 る 世 帯		総 数	夫 婦 と 両 親 から 成 る 世 帯
				総 数	夫 婦 の みの 世 帯	夫 婦 と 子 供 から 成 る 世 帯	男 親 と 子 供 から 成 る 世 帯	女 親 と 子 供 から 成 る 世 帯		
平成 22 年	世帯	3,823,279	2,404,955	2,185,094	735,225	1,086,224	50,081	313,564	219,861	5,497
世帯 人員	人	8,727,132	7,229,616	6,335,897	1,470,450	3,985,230	117,070	763,147	893,719	21,988
平成 27 年	世帯	3,918,441	2,387,612	2,197,734	763,849	1,054,207	52,829	326,849	189,878	4,244
世帯 人員	人	8,687,999	7,045,383	6,298,269	1,527,698	3,862,596	122,427	785,548	747,114	16,976

資料 総務省統計局「国勢調査結果」

3-17 年齢階級、在学か否かの別・最終卒業学校の種類別  
15歳以上人口

1) 学校の種類「不詳」を含むため、総数と内訳の合計とは必ずしも一致しない。(各年10月1日現在)

男女・年齢 (5歳階級)	総数	卒業者					在学者	未就学者
		総数	小学校・ 中学校	高校・旧中	短大・高専	大学・大学院		
平成12年	7,539,399	6,903,326	1,395,181	3,152,143	872,128	1,074,291	623,969	12,104
平成22年	7,610,818	7,042,796	956,594	2,564,363	914,522	1,250,311	555,827	12,195
男性	3,639,443	3,342,640	439,015	1,170,852	213,143	848,044	292,374	4,429
女性	3,971,375	3,700,156	517,579	1,393,511	701,379	402,267	263,453	7,766
15～19歳	416,930	45,749	14,306	31,194	-	-	370,609	572
20～24歳	469,906	306,650	20,711	112,726	61,207	59,639	162,780	476
25～29歳	517,377	505,725	22,012	123,603	87,233	153,587	11,193	459
30～34歳	583,863	579,365	24,342	156,833	122,700	155,381	3,946	552
35～39歳	723,186	720,217	33,871	232,555	158,892	156,751	2,359	610
40～44歳	648,690	646,655	32,129	232,487	127,584	131,206	1,478	557
45～49歳	556,064	554,651	26,392	209,131	98,863	123,216	947	466
50～54歳	475,890	474,958	26,686	175,313	74,526	119,990	523	409
55～59歳	549,216	548,279	63,910	225,742	58,735	106,240	411	526
60～64歳	706,948	705,647	125,642	303,289	51,560	98,057	494	807
65歳以上	1,962,748	1,954,900	566,593	761,490	73,222	146,244	1,087	6,761

資料 総務省統計局「国勢調査結果」

3-18 国籍別在留外国人人口

ア) 台湾を含む。(各年末現在)

年次	総数	韓国・ 朝鮮	ア) 中 国	ミャンマー	スリランカ	インド	イネ シ ン ド ア	マレーシア	ネパール	パキスタン	フィリピン
平成26年	204,347	114,373	55,319	189	263	976	1,603	452	1,287	277	6,524
27	210,148	111,863	58,202	294	308	1,046	1,949	506	1,570	307	6,853
28	217,656	109,322	62,168	449	351	1,172	2,364	528	2,025	328	7,331
29	228,474	107,090	66,644	638	431	1,229	2,713	611	2,537	376	7,895
平成30年	239,113	105,184	70,373	797	519	1,251	3,164	709	3,053	407	8,471
年次	タイ	ベトナム	フランス	ロシア	英国	カナダ	米 国	ブラジル	ペ ル ー	オース トラ リア	その他
平成26年	1,903	6,958	496	390	900	641	2,674	2,485	1,184	734	4,719
27	2,009	10,494	532	424	916	655	2,820	2,464	1,184	754	4,998
28	2,124	14,260	578	439	937	657	2,909	2,471	1,175	775	5,293
29	2,319	19,789	650	457	1,005	684	2,999	2,531	1,223	793	5,860
平成30年	2,474	25,641	745	476	1,060	659	3,140	2,689	1,237	859	6,205

資料 法務省「在留外国人統計」

及び一般世帯人員

(各年10月1日現在)

み の 世 帯										非親族を 含む世帯	単独世帯
核 家 族 以 外 の 世 帯											
夫婦とひと り親から 成る世帯	夫と妻、子 供と親から 成る世帯	夫婦、子 供とひとり 親から成 る世帯	夫婦と他 の親族(親 、子、孫 、兄弟、 姉妹、 その他)か ら成る世 帯	夫婦、子 供と他の 親族(親 、子、孫 、兄弟、 姉妹、 その他)か ら成る世 帯	夫婦、親 と他の親 族(子、 孫、兄弟 、姉妹、 その他)か ら成る世 帯	夫婦、子 供、親と 他の親族 から成る 世帯	夫婦、子 供、親と 他の親族 から成る 世帯	兄弟、姉 妹、その他 から成る 世帯	他に分 類ない世 帯		
27,895	21,735	63,560	7,408	20,915	2,658	7,297	25,976	36,920	34,595	1,367,908	
83,685	129,540	301,174	23,698	97,033	12,750	47,640	54,425	121,786	85,227	1,367,908	
23,869	16,092	48,775	7,113	19,146	2,297	5,847	27,446	35,049	49,282	1,470,615	
71,607	95,241	230,091	22,708	89,345	10,922	38,083	57,439	114,702	140,914	1,470,615	



## 3-19

## 市区町村別流動人口

ア) △印は流出超過を示す。  
 イ) 夜間人口+流出超過人口  
 a) 大阪府と他府県との流出人口を示す。  
 b) 市区町村別流出人口の合計値であり、地域内の市区町村移動も含まれる。

市区町村	夜間人口（常住地による人口）		流入人口			流出人口	
	総数	性比 (女=100)	総数	通勤	通学	総数	通勤
平成22年	8,865,245	93.6	a) 672,618	599,086	73,532	a) 257,303	198,537
平成27年	8,839,469	92.9	a) 667,944	591,720	76,224	a) 283,107	222,617
大阪市地域	2,691,185	93.8	b) 1,092,061	1,007,861	84,200	b) 239,797	197,772
三島地域	1,121,320	93.3	b) 243,744	192,055	51,689	b) 318,192	278,586
豊能地域	662,149	90.7	b) 118,277	99,047	19,230	b) 197,513	169,976
北河内地域	1,164,015	93.3	b) 218,183	178,252	39,931	b) 313,213	271,956
中河内地域	842,696	94.0	b) 182,782	153,205	29,577	b) 182,200	154,953
南河内地域	612,886	90.0	b) 107,529	84,305	23,224	b) 185,413	158,420
泉北地域	1,175,143	92.2	b) 185,086	161,867	23,219	b) 275,568	237,307
泉南地域	570,075	92.0	b) 106,408	95,402	11,006	b) 157,337	133,921
大阪市	2,691,185	93.8	1,092,061	1,007,861	84,200	239,797	197,772
都島区	104,727	93.2	26,971	24,498	2,473	29,946	26,884
福島区	72,484	89.2	39,270	37,807	1,463	21,692	19,582
此花区	66,656	95.6	32,918	31,497	1,421	17,739	15,697
西区	92,430	89.2	106,747	103,157	3,590	22,342	20,290
港区	82,035	95.6	24,890	23,521	1,369	20,422	17,993
大正区	65,141	95.3	17,578	16,676	902	16,013	13,943
天王寺区	75,729	86.9	65,831	45,179	20,652	21,453	18,823
浪速区	69,766	103.5	48,304	45,429	2,875	12,619	11,593
西淀川区	95,490	96.8	29,617	28,010	1,607	25,040	21,919
東淀川区	175,530	96.9	39,210	30,219	8,991	44,266	39,602
東成区	80,563	91.7	22,429	21,844	585	23,287	20,531
生野区	130,167	92.8	25,244	21,474	3,770	27,004	23,216
旭区	91,608	91.5	19,161	13,274	5,887	24,741	21,975
城東区	164,697	91.0	32,496	28,918	3,578	52,055	46,154
阿倍野区	107,626	85.2	44,209	35,162	9,047	33,390	29,021
住吉区	154,239	87.7	29,833	19,785	10,048	41,207	36,549
東住吉区	126,299	89.5	22,098	19,784	2,314	34,782	30,078
西成区	111,883	136.8	20,919	20,082	837	17,172	15,197
淀川区	176,201	98.2	94,398	88,015	6,383	42,483	38,422
鶴見区	111,557	91.9	19,798	18,346	1,452	34,358	30,107
住之江区	122,988	92.6	45,987	43,773	2,214	28,939	25,226
平野区	196,633	90.2	32,001	28,912	3,089	45,646	39,170
北区	123,667	93.7	313,860	298,810	15,050	26,394	23,736
中央区	93,069	87.9	380,552	368,764	11,788	19,067	17,139
堺市	839,310	92.1	119,321	105,243	14,078	173,307	150,396
堺区	148,205	97.5	59,441	54,187	5,254	36,021	31,048
中区	124,543	93.5	24,177	19,548	4,629	34,166	29,679
東区	85,189	90.4	10,198	8,058	2,140	28,185	24,651
西区	135,746	92.7	34,574	31,856	2,718	39,057	33,861
南区	147,626	87.3	20,127	15,680	4,447	41,575	36,916
北区	158,845	90.8	23,195	21,817	1,378	51,212	44,765
美原区	39,156	93.2	16,011	14,596	1,415	11,493	9,975

資料 総務省統計局「国勢調査結果」、国土地理院「全国都道府市区町村別面積調」、大阪府総務部統計課「大阪府の推計人口」



口 及 び 昼 間 人 口

(各年10月1日現在)

口 通 学	ア) 流 出 入 超 過 人 口			イ) 昼 間 人 口 ( 従 業 地 ・ 通 学 地 に よ る 人 口 )			
	総 数	通 勤	通 学	総 数	人 口 密 度 ( 1 km <sup>2</sup> 当 たり ) 人 / km <sup>2</sup>	昼 間 人 口 指 数 ( 常 住 人 口 = 100 )	性 比 ( 女 = 100 )
58,766	415,315	400,549	14,766	9,280,560	4,888	104.7	97.6
60,490	384,837	369,103	15,734	9,224,306	4,842	104.4	96.2
42,025	852,264	810,089	42,175	3,543,449	15,734	131.7	109.5
39,606	△ 74,448	△ 86,531	12,083	1,046,872	4,195	93.4	89.2
27,537	△ 79,236	△ 70,929	△ 8,307	582,913	2,434	88.0	81.3
41,257	△ 95,030	△ 93,704	△ 1,326	1,068,985	6,028	91.8	90.0
27,247	582	△ 1,748	2,330	843,278	6,546	100.1	99.8
26,993	△ 77,884	△ 74,115	△ 3,769	535,002	1,845	87.3	80.4
38,261	△ 90,482	△ 75,440	△ 15,042	1,084,661	4,103	92.3	88.5
23,416	△ 50,929	△ 38,519	△ 12,410	519,146	1,572	91.1	86.1
42,025	852,264	810,089	42,175	3,543,449	15,734	131.7	109.5
3,062	△ 2,975	△ 2,386	△ 589	101,752	16,736	97.2	92.7
2,110	17,578	18,225	△ 647	90,062	19,285	124.3	113.7
2,042	15,179	15,800	△ 621	81,835	4,251	122.8	120.6
2,052	84,405	82,867	1,538	176,835	33,941	191.3	132.8
2,429	4,468	5,528	△ 1,060	86,503	11,005	105.4	114.5
2,070	1,565	2,733	△ 1,168	66,706	7,074	102.4	113.8
2,630	44,378	26,356	18,022	120,107	24,815	158.6	99.7
1,026	35,685	33,836	1,849	105,451	24,021	151.1	127.3
3,121	4,577	6,091	△ 1,514	100,067	7,037	104.8	114.3
4,664	△ 5,056	△ 9,383	4,327	170,474	12,847	97.1	98.7
2,756	△ 858	1,313	△ 2,171	79,705	17,556	98.9	99.1
3,788	△ 1,760	△ 1,742	△ 18	128,407	15,341	98.6	95.0
2,766	△ 5,580	△ 8,701	3,121	86,028	13,612	93.9	95.0
5,901	△ 19,559	△ 17,236	△ 2,323	145,138	17,320	88.1	90.7
4,369	10,819	6,141	4,678	118,445	19,807	110.1	76.6
4,658	△ 11,374	△ 16,764	5,390	142,865	15,198	92.6	82.5
4,704	△ 12,684	△ 10,294	△ 2,390	113,615	11,653	90.0	84.5
1,975	3,747	4,885	△ 1,138	115,630	15,689	103.3	142.5
4,061	51,915	49,593	2,322	228,116	18,047	129.5	121.6
4,251	△ 14,560	△ 11,761	△ 2,799	96,997	11,872	86.9	87.9
3,713	17,048	18,547	△ 1,499	140,036	6,795	113.9	116.5
6,476	△ 13,645	△ 10,258	△ 3,387	182,988	11,976	93.1	90.7
2,658	287,466	275,074	12,392	411,133	39,761	332.5	128.6
1,928	361,485	351,625	9,860	454,554	51,246	488.4	130.2
22,911	△ 53,986	△ 45,153	△ 8,833	785,324	5,242	93.6	89.6
4,973	23,420	23,139	281	171,625	7,257	115.8	111.2
4,487	△ 9,989	△ 10,131	142	114,554	6,407	92.0	86.9
3,534	△ 17,987	△ 16,593	△ 1,394	67,202	6,406	78.9	74.9
5,196	△ 4,483	△ 2,005	△ 2,478	131,263	4,586	96.7	96.8
4,659	△ 21,448	△ 21,236	△ 212	126,178	3,124	85.5	73.3
6,447	△ 28,017	△ 22,948	△ 5,069	130,828	8,386	82.4	79.2
1,518	4,518	4,621	△ 103	43,674	3,309	111.5	110.6

## 3-19

## 市 区 町 村 別 流 動 人

市 区 町 村	夜間人口（常住地による人口）		流 入 人 口			流 出 人	
	総 数	性比 (女=100)	総 数	通 勤	通 学	総 数	通 勤
	人						
岸和田市	194,911	91.6	29,020	25,569	3,451	48,236	40,850
豊中市	395,479	90.0	68,774	57,188	11,586	114,357	99,846
池田市	103,069	91.9	22,973	19,102	3,871	31,501	26,765
吹田市	374,468	93.2	99,695	74,264	25,431	111,426	97,523
泉大津市	75,897	91.2	16,295	15,267	1,028	23,197	19,693
高槻市	351,829	91.4	45,048	36,334	8,714	87,488	76,992
貝塚市	88,694	92.3	16,196	14,575	1,621	26,723	22,761
守口市	143,042	93.2	32,191	28,357	3,834	38,648	33,823
枚方市	404,152	91.2	54,022	40,498	13,524	99,096	85,753
茨木市	280,033	94.0	61,015	47,119	13,896	82,738	72,036
八尾市	268,800	91.3	48,888	45,594	3,294	63,802	53,784
泉佐野市	100,966	92.5	31,437	29,212	2,225	25,319	21,268
富田林市	113,984	89.1	20,730	15,560	5,170	34,891	29,727
寝屋川市	237,518	94.1	36,791	27,913	8,878	63,385	55,745
河内長野市	106,987	88.3	13,011	10,094	2,917	29,536	25,218
松原市	120,750	92.7	21,973	17,104	4,869	33,188	28,389
大東市	123,217	95.8	31,639	23,811	7,828	34,314	29,783
和泉市	186,109	93.4	29,880	25,256	4,624	54,514	46,007
箕面市	133,411	92.0	23,763	20,018	3,745	41,925	34,955
柏原市	71,112	91.5	17,976	13,113	4,863	21,747	18,675
羽曳野市	112,683	89.6	19,046	15,816	3,230	34,763	29,532
門真市	123,576	96.3	43,420	42,607	813	32,259	27,821
摂津市	85,007	99.4	33,641	30,405	3,236	25,002	21,910
高石市	56,529	90.5	15,020	11,549	3,471	18,883	16,373
藤井寺市	65,438	89.0	11,927	9,572	2,355	21,760	18,794
東大阪市	502,784	95.8	115,918	94,498	21,420	96,651	82,494
泉南市	62,438	91.7	12,754	12,080	674	16,809	14,389
四條畷市	56,075	96.0	10,435	7,352	3,083	18,665	16,169
交野市	76,435	92.2	9,685	7,714	1,971	26,846	22,862
大阪狭山市	57,792	89.0	12,382	10,572	1,810	18,858	16,227
阪南市	54,276	90.5	4,788	4,294	494	16,909	14,468
島本町	29,983	91.0	4,345	3,933	412	11,538	10,125
豊能町	19,934	90.2	1,036	1,033	3	7,047	6,077
能勢町	10,256	91.5	1,731	1,706	25	2,683	2,333
忠岡町	17,298	91.8	4,570	4,552	18	5,667	4,838
熊取町	44,435	95.3	6,991	4,839	2,152	15,907	13,770
田尻町	8,417	100.9	3,244	3,224	20	2,701	2,367
岬町	15,938	86.4	1,978	1,609	369	4,733	4,048
太子町	13,748	95.7	2,103	1,419	684	5,136	4,280
河内南町	16,126	94.6	5,186	3,004	2,182	5,516	4,704
千早赤阪村	5,378	90.7	1,171	1,164	7	1,765	1,549

## 口 及 び 昼 間 人 口 (続)

(各年10月1日現在)

口 通 学	流 入 超 過 人 口			イ) 昼間人口 ( 従業地・通学地による人口 )			
	総 数	通 勤	通 学	総 数	人 口 密 度 ( 1 km <sup>2</sup> 当 たり )	昼間人口指数 ( 常 住 人 口 = 100 )	性 比 ( 女 = 100 )
					人 / km <sup>2</sup>		
7,386	△ 19,216	△ 15,281	△ 3,935	175,695	2,417	90.1	86.6
14,511	△ 45,583	△ 42,658	△ 2,925	349,896	9,615	88.5	81.9
4,736	△ 8,528	△ 7,663	△ 865	94,541	4,270	91.7	87.4
13,903	△ 11,731	△ 23,259	11,528	362,737	10,051	96.9	90.0
3,504	△ 6,902	△ 4,426	△ 2,476	68,995	4,821	90.9	87.1
10,496	△ 42,440	△ 40,658	△ 1,782	309,389	2,938	87.9	81.4
3,962	△ 10,527	△ 8,186	△ 2,341	78,167	1,779	88.1	87.7
4,825	△ 6,457	△ 5,466	△ 991	136,585	10,746	95.5	91.0
13,343	△ 45,074	△ 45,255	181	359,078	5,514	88.8	80.4
10,702	△ 21,723	△ 24,917	3,194	258,310	3,377	92.2	89.1
10,018	△ 14,914	△ 8,190	△ 6,724	253,886	6,085	94.5	92.4
4,051	6,118	7,944	△ 1,826	107,084	1,895	106.1	90.0
5,164	△ 14,161	△ 14,167	6	99,823	2,513	87.6	79.9
7,640	△ 26,594	△ 27,832	1,238	210,924	8,539	88.8	90.5
4,318	△ 16,525	△ 15,124	△ 1,401	90,462	825	84.6	75.0
4,799	△ 11,215	△ 11,285	70	109,535	6,575	90.7	90.4
4,531	△ 2,675	△ 5,972	3,297	120,542	6,598	97.8	102.0
8,507	△ 24,634	△ 20,751	△ 3,883	161,475	1,900	86.8	82.8
6,970	△ 18,162	△ 14,937	△ 3,225	115,249	2,406	86.4	75.6
3,072	△ 3,771	△ 5,562	1,791	67,341	2,659	94.7	90.2
5,231	△ 15,717	△ 13,716	△ 2,001	96,966	3,666	86.1	79.4
4,438	11,161	14,786	△ 3,625	134,737	10,954	109.0	114.6
3,092	8,639	8,495	144	93,646	6,298	110.2	120.9
2,510	△ 3,863	△ 4,824	961	52,666	4,661	93.2	90.8
2,966	△ 9,833	△ 9,222	△ 611	55,605	6,255	85.0	77.8
14,157	19,267	12,004	7,263	522,051	8,450	103.8	104.9
2,420	△ 4,055	△ 2,309	△ 1,746	58,383	1,192	93.5	85.4
2,496	△ 8,230	△ 8,817	587	47,845	2,560	85.3	86.5
3,984	△ 17,161	△ 15,148	△ 2,013	59,274	2,320	77.5	77.9
2,631	△ 6,476	△ 5,655	△ 821	51,316	4,305	88.8	73.5
2,441	△ 12,121	△ 10,174	△ 1,947	42,155	1,165	77.7	73.5
1,413	△ 7,193	△ 6,192	△ 1,001	22,790	1,356	76.0	77.2
970	△ 6,011	△ 5,044	△ 967	13,923	405	69.8	72.3
350	△ 952	△ 627	△ 325	9,304	94	90.7	85.4
829	△ 1,097	△ 286	△ 811	16,201	4,081	93.7	95.0
2,137	△ 8,916	△ 8,931	15	35,519	2,060	79.9	85.5
334	543	857	△ 314	8,960	1,594	106.5	102.1
685	△ 2,755	△ 2,439	△ 316	13,183	268	82.7	76.2
856	△ 3,033	△ 2,861	△ 172	10,715	756	77.9	87.7
812	△ 330	△ 1,700	1,370	15,796	625	98.0	84.0
216	△ 594	△ 385	△ 209	4,784	128	89.0	83.3

## 3-20 市 町 村 別 人 口 動 態

1) 住所地による集計である。  
2) 日本における日本人に関する事象を集計したものである。

市 町 村	出 生 数	死 亡 数	自 然 増 減 数	乳 児 (1 歳 未 満 ) 死 亡 数	死 産 数	婚 姻 件 数	離 婚 件 数
平成 26 年	69,968	81,653	△ 11,685	138	1,621	46,934	17,834
27	70,596	83,577	△ 12,981	125	1,519	46,689	18,101
28	68,816	84,390	△ 15,574	111	1,480	46,186	17,279
29	66,602	87,082	△ 20,480	127	1,415	45,463	16,931
平成 30 年	65,446	89,494	△ 24,048	131	1,410	44,365	16,243
大阪市地域	21,115	29,282	△ 8,167	43	476	17,310	5,772
三島地域	9,479	9,614	△ 135	17	178	5,162	1,635
豊能地域	5,331	6,204	△ 873	6	110	2,882	1,065
北河内地域	7,881	11,582	△ 3,701	22	175	5,090	2,080
中河内地域	5,572	8,785	△ 3,213	4	138	3,778	1,492
南河内地域	3,679	6,500	△ 2,821	10	75	2,351	1,014
泉北地域	8,600	11,521	△ 2,921	22	176	5,483	2,103
泉南地域	3,789	6,006	△ 2,217	7	82	2,309	1,082
大阪市	21,115	29,282	△ 8,167	43	476	17,310	5,772
堺市	6,295	8,415	△ 2,120	12	136	3,973	1,514
岸和田市	1,399	2,142	△ 743	1	26	847	400
豊中市	3,488	3,756	△ 268	4	76	1,935	629
池田市	708	943	△ 235	-	17	432	183
吹田市	3,229	3,012	217	4	61	1,691	507
大津市	561	717	△ 156	4	8	408	140
高槻市	2,719	3,326	△ 607	7	53	1,432	516
貝塚市	590	899	△ 309	2	15	306	160
守口市	1,062	1,666	△ 604	2	22	703	279
枚方市	2,705	3,768	△ 1,063	9	65	1,602	641
茨木市	2,498	2,292	206	4	47	1,415	393
八尾市	1,840	2,798	△ 958	1	45	1,221	475
泉佐野市	688	1,036	△ 348	-	16	443	201
富田林市	634	1,177	△ 543	1	14	451	190
寝屋川市	1,605	2,460	△ 855	4	29	998	459
河内長野市	535	1,174	△ 639	1	11	339	133
松原市	756	1,318	△ 562	2	16	540	230
大東市	841	1,166	△ 325	5	15	614	244
和泉市	1,228	1,582	△ 354	5	24	770	304
箕面市	1,060	1,119	△ 59	2	17	450	215
柏原市	406	719	△ 313	-	13	294	102
羽曳野市	697	1,290	△ 593	1	8	402	180
門真市	739	1,349	△ 610	2	21	640	253
摂津市	803	727	76	2	15	514	188
高石市	410	606	△ 196	1	5	268	111
藤井寺市	452	672	△ 220	2	8	307	129
東大阪市	3,326	5,268	△ 1,942	3	80	2,263	915
泉南市	419	632	△ 213	2	8	285	119
四條畷市	358	518	△ 160	-	8	244	100
交野市	571	655	△ 84	-	15	289	104
大阪狭山市	427	507	△ 80	3	14	207	98
阪南市	286	562	△ 276	-	6	183	91
島本町	230	257	△ 27	-	2	110	31
豊能町	44	223	△ 179	-	-	34	20
能勢町	31	163	△ 132	-	-	31	18
忠岡町	106	201	△ 95	-	3	64	34
熊取町	290	421	△ 131	2	8	164	74
田尻町	63	74	△ 11	-	1	33	12
岬町	54	240	△ 186	-	2	48	25
太子町	76	121	△ 45	-	-	50	21
河内南町	84	162	△ 78	-	3	44	28
千早赤阪村	18	79	△ 61	-	1	11	5

3-21 平均余命

ア) 都道府県別生命表による。  
 イ) 平成17年、平成22年、平成27年全国値は完全生命表による。  
 ウ) 簡易生命表による。  
 エ) 平成17年大阪府値は95歳以上の値を記載したものである。  
 オ) 平成22年、平成27年大阪府値は100歳以上の値を記載したものである。

年 齢	ア) 大 阪 府						イ) 全 国						ウ) 平成30年	
	平成17年		平成22年		平成27年		平成17年		平成22年		平成27年		男	女
	男	女	男	女	男	女	男	女	男	女	男	女		
歳	年													
0	78.21	85.20	78.99	85.93	80.23	86.73	78.56	85.52	79.55	86.30	80.75	86.99	81.25	87.32
5	73.51	80.50	74.24	81.13	75.45	81.92	73.88	80.81	74.82	81.55	75.98	82.20	76.47	82.53
10	68.55	75.52	69.26	76.16	70.48	76.95	68.93	75.84	69.85	76.58	71.02	77.23	71.49	77.56
15	63.59	70.55	64.30	71.18	65.51	71.97	63.97	70.87	64.89	71.61	66.05	72.26	66.53	72.58
20	58.68	65.61	59.39	66.23	60.58	67.01	59.08	65.93	59.99	66.67	61.13	67.31	61.61	67.63
25	53.84	60.70	54.53	61.33	55.70	62.08	54.25	61.02	55.16	61.75	56.28	62.37	56.74	62.70
30	49.01	55.79	49.69	56.43	50.83	57.17	49.43	56.12	50.33	56.83	51.43	57.45	51.88	57.77
35	44.19	50.90	44.86	51.55	45.99	52.27	44.62	51.23	45.51	51.94	46.58	52.55	47.03	52.86
40	39.43	46.05	40.07	46.70	41.17	47.39	39.86	46.38	40.73	47.08	41.77	47.67	42.20	47.97
45	34.74	41.26	35.37	41.90	36.43	42.56	35.18	41.57	36.02	42.27	37.01	42.83	37.42	43.13
50	30.21	36.54	30.79	37.15	31.80	37.79	30.63	36.84	31.42	37.52	32.36	38.07	32.74	38.36
51	29.33	35.61	29.89	36.21	30.89	36.85	29.74	35.90	30.52	36.58	31.44	37.12	31.82	37.41
52	28.45	34.69	29.01	35.28	29.98	35.91	28.86	34.97	29.63	35.65	30.54	36.18	30.91	36.47
53	27.58	33.77	28.13	34.35	29.09	34.97	27.98	34.04	28.74	34.72	29.63	35.24	30.00	35.53
54	26.72	32.86	27.26	33.42	28.19	34.04	27.11	33.12	27.86	33.79	28.74	34.31	29.10	34.60
55	25.88	31.95	26.39	32.50	27.31	33.11	26.25	32.20	26.98	32.86	27.85	33.38	28.21	33.66
56	25.04	31.04	25.54	31.58	26.43	32.18	25.40	31.28	26.12	31.94	26.97	32.45	27.32	32.73
57	24.21	30.13	24.69	30.66	25.56	31.26	24.56	30.37	25.26	31.02	26.09	31.53	26.44	31.81
58	23.39	29.23	23.86	29.75	24.70	30.34	23.73	29.46	24.42	30.10	25.23	30.61	25.56	30.88
59	22.57	28.33	23.03	28.84	23.85	29.42	22.91	28.56	23.58	29.19	24.36	29.68	24.69	29.96
60	21.77	27.43	22.22	27.94	23.01	28.51	22.09	27.66	22.75	28.28	23.51	28.77	23.84	29.04
61	20.97	26.53	21.42	27.04	22.19	27.61	21.28	26.75	21.93	27.37	22.67	27.85	22.99	28.13
62	20.18	25.64	20.62	26.14	21.38	26.70	20.48	25.86	21.12	26.47	21.83	26.94	22.15	27.21
63	19.40	24.75	19.84	25.25	20.58	25.80	19.69	24.97	20.32	25.58	21.01	26.04	21.33	26.31
64	18.63	23.87	19.07	24.36	19.80	24.91	18.91	24.08	19.53	24.68	20.20	25.14	20.51	25.40
65	17.87	22.99	18.31	23.47	19.02	24.02	18.13	23.19	18.74	23.80	19.41	24.24	19.70	24.50
66	17.11	22.12	17.55	22.59	18.25	23.14	17.36	22.32	17.97	22.91	18.62	23.35	18.90	23.61
67	16.37	21.26	16.81	21.72	17.50	22.27	16.59	21.45	17.20	22.03	17.85	22.47	18.12	22.72
68	15.64	20.40	16.07	20.85	16.75	21.40	15.84	20.58	16.44	21.16	17.08	21.59	17.35	21.83
69	14.92	19.56	15.34	19.99	16.01	20.53	15.11	19.73	15.70	20.29	16.33	20.72	16.59	20.96
70	14.22	18.72	14.62	19.14	15.28	19.67	14.39	18.88	14.96	19.43	15.59	19.85	15.84	20.10
71	13.54	17.90	13.91	18.29	14.56	18.81	13.69	18.05	14.23	18.58	14.85	18.99	15.11	19.24
72	12.88	17.09	13.22	17.45	13.85	17.96	13.01	17.22	13.51	17.73	14.13	18.14	14.38	18.38
73	12.23	16.29	12.53	16.63	13.15	17.12	12.35	16.41	12.81	16.90	13.43	17.30	13.67	17.53
74	11.61	15.51	11.87	15.82	12.46	16.29	11.70	15.62	12.12	16.08	12.73	16.46	12.97	16.69
75	11.00	14.74	11.22	15.02	11.79	15.47	11.07	14.83	11.45	15.27	12.03	15.64	12.29	15.86
76	10.41	13.99	10.59	14.25	11.13	14.67	10.46	14.06	10.79	14.48	11.36	14.82	11.62	15.05
77	9.84	13.26	9.98	13.49	10.50	13.88	9.87	13.30	10.16	13.70	10.69	14.02	10.95	14.24
78	9.29	12.54	9.39	12.75	9.88	13.11	9.30	12.56	9.56	12.94	10.05	13.23	10.31	13.45
79	8.75	11.85	8.83	12.02	9.28	12.35	8.75	11.84	8.98	12.19	9.43	12.46	9.68	12.67
80	8.24	11.17	8.29	11.31	8.71	11.62	8.22	11.13	8.42	11.46	8.83	11.71	9.06	11.91
81	7.74	10.52	7.77	10.62	8.16	10.91	7.71	10.45	7.89	10.76	8.25	10.99	8.47	11.18
82	7.26	9.90	7.27	9.96	7.64	10.22	7.22	9.79	7.38	10.07	7.70	10.28	7.90	10.46
83	6.80	9.29	6.80	9.31	7.13	9.55	6.76	9.16	6.89	9.40	7.18	9.59	7.36	9.76
84	6.37	8.72	6.35	8.69	6.65	8.90	6.31	8.56	6.43	8.76	6.69	8.94	6.84	9.09
85	5.96	8.17	5.92	8.10	6.20	8.28	5.89	7.99	6.00	8.15	6.22	8.30	6.35	8.44
86	5.58	7.65	5.52	7.54	5.76	7.67	5.50	7.44	5.59	7.56	5.78	7.70	5.89	7.83
87	5.22	7.16	5.15	7.02	5.34	7.10	5.12	6.92	5.21	7.01	5.37	7.12	5.45	7.24
88	4.88	6.69	4.79	6.52	4.95	6.56	4.78	6.43	4.85	6.48	4.98	6.57	5.05	6.69
89	4.57	6.26	4.46	6.04	4.59	6.04	4.45	5.97	4.51	5.99	4.61	6.05	4.68	6.16
90	4.27	5.85	4.15	5.58	4.25	5.57	4.15	5.53	4.19	5.53	4.27	5.56	4.33	5.66
91	3.99	5.46	3.86	5.15	3.94	5.12	3.87	5.13	3.89	5.10	3.95	5.11	4.00	5.19
92	3.74	5.11	3.59	4.74	3.65	4.71	3.61	4.75	3.62	4.70	3.66	4.68	3.68	4.75
93	3.50	4.79	3.34	4.36	3.39	4.33	3.37	4.39	3.36	4.32	3.40	4.29	3.39	4.34
94	3.28	4.50	3.10	4.02	3.14	3.99	3.14	4.07	3.12	3.98	3.18	3.94	3.11	3.96
エ) 95	3.09	4.23	2.88	3.72	2.92	3.67	2.93	3.77	2.90	3.66	2.98	3.63	2.86	3.61
96	-	-	2.67	3.47	2.71	3.39	2.74	3.49	2.69	3.38	2.79	3.36	2.62	3.30
97	-	-	2.48	3.25	2.51	3.14	2.56	3.22	2.49	3.11	2.62	3.11	2.40	3.02
98	-	-	2.31	3.06	2.34	2.91	2.39	2.98	2.31	2.87	2.46	2.88	2.19	2.76
99	-	-	2.14	2.88	2.17	2.69	2.23	2.75	2.14	2.65	2.31	2.68	2.00	2.53
オ) 100	-	-	1.99	2.73	2.02	2.50	2.08	2.54	1.98	2.44	2.18	2.50	1.82	2.31

## 3-22

## 市 区 町 村 、 年

1) 年齢階級別の外国人数が非公表となる市区町村がある場合や年齢不詳者がある場合は、年齢階級毎の合計と総数が一致しないことがある。

市 区 町 村	総 数	0 ~ 4 歳	5 ~ 9	10 ~ 14	15 ~ 19	20 ~ 24	25 ~ 29	30 ~ 34
	人							
大 阪 府	8,848,998	340,473	363,593	379,170	421,102	478,261	475,782	504,792
大 阪 市 地 域	2,714,484	103,642	100,726	98,902	110,248	153,953	181,387	186,555
三 島 地 域	1,122,975	49,333	51,711	52,694	55,034	57,493	55,260	64,013
豊 能 地 域	678,424	29,030	32,081	31,023	32,169	34,132	31,875	37,223
北 河 内 地 域	1,156,639	41,905	46,619	51,389	58,609	61,238	54,496	57,238
中 河 内 地 域	826,689	29,330	32,582	35,444	41,197	45,399	41,300	42,635
南 河 内 地 域	607,902	20,631	23,607	26,452	31,625	32,849	27,407	28,405
泉 北 地 域	1,173,698	45,827	52,031	55,923	60,657	61,161	56,708	60,820
泉 南 地 域	568,187	20,775	24,236	27,343	31,563	32,036	27,349	27,903
大 阪 市	2,714,484	103,642	100,726	98,902	110,248	153,953	181,387	186,555
都 島 区	104,854	4,192	4,176	4,031	4,061	5,658	6,761	7,342
福 島 区	74,751	3,572	3,033	2,688	2,530	3,952	6,264	6,680
此 花 区	67,064	2,641	2,743	2,545	2,807	3,611	3,632	3,744
西 区	99,066	5,137	4,012	3,081	3,041	5,846	9,437	10,306
港 区	81,301	2,749	2,929	3,076	3,394	4,678	5,182	5,023
大 正 区	65,691	2,127	2,284	2,563	2,963	3,293	3,268	3,425
天 王 寺 区	76,759	3,696	3,689	3,268	3,281	4,187	5,109	5,542
浪 速 区	67,415	2,340	1,584	1,209	1,705	5,833	8,867	7,911
西 淀 川 区	97,510	3,569	3,849	4,278	4,792	5,506	5,923	5,828
東 淀 川 区	171,611	5,827	5,927	5,840	6,903	11,696	13,439	12,469
東 成 区	83,430	3,043	2,894	2,964	3,516	5,068	6,170	5,995
生 野 区	127,415	3,887	4,048	4,203	5,395	8,560	8,127	7,336
旭 区	90,525	3,196	3,173	3,249	3,802	4,836	4,909	5,245
城 東 区	169,986	7,001	6,865	7,073	7,441	8,533	9,602	10,821
阿 倍 野 区	109,551	4,720	4,918	4,561	5,116	5,665	5,587	6,437
住 吉 区	153,191	5,768	5,835	5,964	6,730	8,351	8,481	8,884
東 住 吉 区	130,451	4,701	4,892	5,000	5,843	7,007	6,997	7,331
西 成 区	106,931	2,265	2,562	2,776	3,487	5,446	5,136	4,657
淀 川 区	177,646	6,640	6,098	5,850	6,394	10,696	14,495	14,375
鶴 見 区	113,026	5,552	5,857	5,863	5,880	5,622	5,955	6,946
住 之 江 区	122,226	4,178	4,499	4,743	5,149	6,227	6,001	6,500
平 野 区	196,866	7,096	7,677	8,369	9,958	11,133	10,399	10,165
北 区	127,346	5,588	3,988	3,225	3,459	6,715	11,217	12,744
中 央 区	99,872	4,157	3,194	2,483	2,601	5,834	10,429	10,849
堺 市	837,773	32,944	36,570	39,096	41,305	42,249	40,617	43,902
堺 区	146,429	5,177	5,441	5,794	6,482	7,911	8,347	8,385
中 区	123,689	5,205	5,855	6,153	6,519	6,793	6,181	6,358
東 区	86,547	3,325	3,847	3,886	4,036	4,171	3,801	4,254
西 区	138,494	5,669	6,575	7,084	7,290	6,948	6,739	7,060
南 区	144,113	4,694	5,844	6,804	7,187	6,299	5,195	6,115
北 区	159,620	7,477	7,265	7,373	7,747	8,177	8,689	9,908
美 原 区	38,881	1,397	1,743	2,002	2,044	1,950	1,665	1,822

資料 総務省「住民基本台帳に基づく人口、人口動態及び世帯数調査」

## 齡 階 級 別 人 口

(平成31年1月1日現在)

3 5 ~ 3 9	4 0 ~ 4 4	4 5 ~ 4 9	5 0 ~ 5 4	5 5 ~ 5 9	6 0 ~ 6 4	6 5 ~ 6 9	7 0 ~ 7 4	7 5 ~ 7 9	8 0 歳 以 上
539,137	648,377	741,130	620,189	510,052	459,899	590,244	585,890	514,498	676,383
185,166	202,648	221,563	187,808	157,179	138,283	171,396	162,457	143,305	209,266
71,794	86,551	96,296	77,681	61,715	55,776	72,104	72,621	62,679	80,220
42,432	50,536	56,424	47,936	39,508	35,512	43,558	44,007	38,070	52,908
64,317	84,228	100,712	83,680	65,988	60,341	80,987	84,060	74,927	85,904
45,982	57,705	70,748	60,373	48,809	42,609	56,665	58,022	52,679	65,210
30,910	39,884	48,921	42,478	37,341	35,065	45,084	45,720	40,062	51,438
68,125	87,436	100,213	80,810	65,804	60,587	80,263	80,420	69,239	87,672
30,411	39,389	46,253	39,423	33,708	31,726	40,187	38,583	33,537	43,765
185,166	202,648	221,563	187,808	157,179	138,283	171,396	162,457	143,305	209,266
7,685	8,026	8,446	6,950	6,240	5,997	6,971	5,962	4,930	7,426
6,541	6,631	6,284	4,710	3,931	3,083	3,803	3,596	2,885	4,568
4,279	4,968	5,469	4,773	4,050	3,631	4,666	4,222	3,792	5,491
10,383	9,402	8,219	5,992	4,598	3,938	4,489	3,891	2,970	4,324
5,087	5,750	6,551	5,582	4,908	4,291	5,396	5,133	4,815	6,757
3,535	4,350	5,208	4,537	3,991	3,850	5,178	4,932	4,358	5,829
6,019	6,377	6,396	5,499	4,759	3,816	3,990	3,528	2,772	4,831
6,053	5,000	4,614	3,752	3,062	2,889	3,459	3,135	2,509	3,493
6,016	7,281	8,606	6,882	5,516	4,994	6,468	5,876	5,108	7,018
11,495	12,264	13,583	11,634	9,679	8,488	10,659	9,991	9,159	12,558
5,648	6,102	6,555	5,524	4,721	4,284	5,255	4,789	4,165	6,737
6,917	8,022	9,306	8,631	7,578	7,172	9,023	8,605	8,236	12,369
5,426	6,148	7,060	6,177	5,382	4,915	6,317	6,168	5,552	8,970
11,290	13,398	14,731	11,837	9,797	8,442	10,645	10,318	9,013	13,179
7,085	8,111	8,942	7,803	6,841	5,970	6,623	6,285	5,443	9,444
9,160	10,635	12,467	11,216	9,364	7,971	9,901	9,812	8,721	13,931
7,454	8,876	10,360	9,475	8,073	6,853	8,511	8,657	7,824	12,597
4,913	5,905	7,739	7,264	6,759	7,070	10,520	10,117	8,913	11,402
13,141	13,882	14,649	11,780	9,894	8,909	10,603	10,160	8,351	11,729
7,476	9,149	10,106	8,149	6,274	5,039	6,059	5,851	5,584	7,664
7,095	8,401	9,605	8,527	7,589	7,236	9,890	9,021	7,539	10,026
10,303	12,987	16,976	15,444	12,148	9,410	11,948	12,725	12,975	17,153
12,129	11,686	11,052	8,831	6,875	5,713	6,582	5,924	4,582	7,036
10,036	9,297	8,639	6,839	5,150	4,322	4,440	3,759	3,109	4,734
49,026	62,976	70,820	56,851	45,848	42,667	57,799	59,012	51,483	64,606
8,444	10,599	12,141	10,389	8,878	7,935	10,235	9,718	8,330	12,223
7,237	9,622	10,563	8,343	6,467	6,126	8,319	8,508	7,333	8,106
4,967	6,234	7,021	5,650	4,848	4,486	6,188	6,537	5,809	7,487
8,400	10,775	12,036	9,470	7,505	6,936	8,947	8,764	7,726	10,570
7,337	10,348	11,744	9,319	7,753	8,009	11,903	12,793	10,834	11,934
10,329	12,430	14,204	11,261	8,425	7,104	9,327	9,548	8,952	11,404
2,312	2,968	3,111	2,419	1,972	2,071	2,880	3,144	2,499	2,882

## 3-22

## 市 区 町 村 、 年

市 区 町 村	総 数	0 ~ 4 歳	5 ~ 9	10 ~ 14	15 ~ 19	20 ~ 24	25 ~ 29	30 ~ 34
	人							
岸和田市	195,350	7,535	8,577	9,342	10,531	10,907	9,850	9,860
豊中市	406,593	18,221	19,251	18,309	19,108	19,716	19,376	23,074
池田市	103,655	4,057	4,533	4,685	5,127	5,669	5,330	5,529
吹田市	371,715	17,489	17,952	17,338	18,020	19,967	19,112	22,254
泉大津市	74,824	2,873	3,012	3,563	4,379	4,465	3,764	3,793
高槻市	352,496	13,846	14,783	16,196	16,900	16,903	15,789	18,131
貝塚市	86,974	3,254	3,973	4,589	5,128	4,655	4,046	4,192
守口市	143,458	5,336	5,050	5,475	6,461	7,625	7,592	7,872
枚方市	402,579	14,931	17,547	18,955	20,677	20,733	18,164	19,774
茨木市	282,018	12,743	13,707	13,995	14,622	14,835	14,146	16,585
八尾市	266,943	10,019	11,068	11,809	13,571	13,975	12,839	13,542
泉佐野市	100,702	3,664	3,992	4,463	5,503	6,445	5,599	5,343
富田林市	111,898	3,628	4,328	4,726	5,977	6,420	5,299	5,097
寝屋川市	233,484	8,389	9,325	9,872	11,371	11,637	10,549	11,247
河内長野市	105,924	3,230	3,728	4,157	5,080	5,117	4,278	4,720
松原市	120,321	4,028	4,479	5,036	6,272	6,788	5,850	5,696
大東市	120,759	4,356	4,830	5,520	6,418	7,192	6,186	6,130
和泉市	186,060	7,118	9,282	9,697	10,848	10,466	8,608	9,312
箕面市	138,368	6,286	7,619	7,144	6,760	7,459	6,164	7,598
柏原市	69,529	2,337	2,680	2,965	3,609	3,932	3,436	3,491
羽曳野市	111,955	3,774	4,337	5,135	6,039	6,178	5,022	5,146
門真市	122,656	3,756	4,180	4,918	6,000	6,864	6,220	6,000
摂津市	85,855	3,873	3,653	3,727	4,077	4,512	4,906	5,366
高石市	57,875	2,304	2,469	2,694	3,179	3,025	2,882	3,000
藤井寺市	64,916	2,391	2,765	2,998	3,340	3,463	2,981	3,263
東大阪市	490,217	16,974	18,834	20,670	24,017	27,492	25,025	25,602
泉南市	62,220	2,296	2,740	3,132	3,687	3,493	2,930	2,920
四條畷市	55,802	2,047	2,338	2,869	3,328	3,079	2,531	2,534
交野市	77,901	3,090	3,349	3,780	4,354	4,108	3,254	3,681
大阪狭山市	58,547	2,555	2,682	2,847	3,066	3,048	2,642	3,090
阪南市	54,534	1,617	2,135	2,443	2,868	2,698	2,199	2,320
島本町	30,891	1,382	1,616	1,438	1,415	1,276	1,307	1,677
豊能町	19,694	306	451	579	760	820	606	668
能勢町	10,114	160	227	306	414	468	399	354
忠岡町	17,166	588	698	873	946	956	837	813
熊取町	43,773	1,678	1,987	2,304	2,464	2,360	1,753	2,172
田尻町	8,809	361	386	482	630	782	469	476
岬町	15,825	370	446	588	752	696	503	620
太子町	13,444	453	512	669	847	781	542	578
河内町	15,635	482	621	691	817	857	633	653
千早赤阪村	5,262	90	155	193	187	197	160	162



## 齡 階 級 別 人 口 (続)

(平成31年1月1日現在)

3 5 ~ 3 9	4 0 ~ 4 4	4 5 ~ 4 9	5 0 ~ 5 4	5 5 ~ 5 9	6 0 ~ 6 4	6 5 ~ 6 9	7 0 ~ 7 4	7 5 ~ 7 9	8 0 歳 以上
10,394	13,253	15,720	13,747	11,797	10,870	13,490	12,807	11,265	15,405
26,214	30,897	34,656	29,537	23,757	20,464	24,933	25,282	22,510	31,288
6,104	7,589	8,492	7,260	6,165	5,428	6,655	6,645	5,716	8,671
24,897	28,817	32,109	26,613	21,032	17,968	22,290	21,868	18,252	25,737
4,096	5,479	6,709	5,609	4,304	3,896	4,869	4,711	3,971	5,331
20,736	26,369	29,740	23,910	19,404	18,090	24,221	25,351	23,155	28,972
4,743	6,188	7,439	6,297	5,248	4,689	5,674	5,414	4,859	6,586
7,983	9,992	12,334	10,576	8,510	7,306	9,398	10,198	9,798	11,952
23,496	29,819	33,760	28,086	23,190	21,989	28,930	28,909	24,336	29,283
18,536	22,517	24,470	19,576	15,140	13,796	17,580	17,385	14,439	17,946
15,040	18,838	22,744	19,308	15,513	13,484	18,067	18,434	17,350	21,342
5,614	7,309	8,453	7,194	5,955	5,439	6,492	6,233	5,490	7,514
5,483	6,936	8,656	8,000	7,590	6,802	8,429	8,119	6,945	9,463
12,877	17,114	20,469	16,668	13,248	12,286	17,043	17,820	15,872	17,696
4,983	6,443	7,734	6,788	6,783	7,283	9,071	9,006	7,584	9,939
6,062	7,919	10,434	8,897	7,002	6,067	8,343	8,881	8,561	10,006
6,605	8,858	10,663	8,939	6,658	6,055	8,184	8,391	7,586	8,188
10,889	13,751	16,297	13,191	11,331	10,056	12,500	11,720	9,406	11,588
9,008	10,653	11,484	9,189	7,565	7,082	8,494	8,816	7,379	9,668
3,708	4,526	5,566	4,956	4,329	3,957	5,125	5,087	4,392	5,433
5,678	7,601	9,217	8,080	6,661	6,128	8,015	8,347	7,349	9,248
6,389	8,647	11,279	9,475	6,822	6,124	8,664	9,100	8,769	9,449
5,561	6,520	7,586	5,585	4,336	4,205	5,659	5,822	5,131	5,336
3,240	4,019	4,889	4,002	3,346	3,113	3,880	3,822	3,399	4,612
3,656	4,576	5,492	4,660	3,751	3,406	4,463	4,515	3,939	5,257
27,234	34,341	42,438	36,109	28,967	25,168	33,473	34,501	30,937	38,435
3,239	4,259	5,037	4,125	3,577	3,299	4,506	4,489	3,837	4,654
2,927	4,195	5,321	4,160	3,001	2,582	3,610	4,045	3,531	3,704
4,040	5,603	6,886	5,776	4,559	3,999	5,158	5,597	5,035	5,632
3,478	4,248	4,762	3,687	3,397	3,198	4,018	4,027	3,378	4,424
2,777	3,683	4,218	3,667	3,262	3,495	4,628	4,393	3,786	4,345
2,064	2,328	2,391	1,997	1,803	1,717	2,354	2,195	1,702	2,229
735	912	1,137	1,184	1,268	1,643	2,380	2,297	1,781	2,167
371	485	655	766	753	895	1,096	967	684	1,114
874	1,211	1,498	1,157	975	855	1,215	1,155	980	1,535
2,489	3,082	3,526	2,751	2,453	2,540	3,508	3,348	2,530	2,828
490	669	704	517	451	360	469	462	462	639
665	946	1,156	1,125	965	1,034	1,420	1,437	1,308	1,794
647	871	1,090	1,013	849	827	971	1,004	788	1,002
728	986	1,202	1,079	1,019	987	1,191	1,185	1,040	1,464
195	304	334	274	289	367	583	636	478	635

## 3-23

## 他 都 道 府 県 と の 転 出 入 人 口

1) 日本人のみを取り扱っている。

2) △印は転出超過。

都 道 府 県	大 阪 府 へ の 転 入			大 阪 府 か ら の 転 出			転 入 超 過		
	総 数	男	女	総 数	男	女	総 数	男	女
	人								
平成 26 年	149,142	79,885	69,257	149,533	82,544	66,989	△ 391	△ 2,659	2,268
27	156,413	84,364	72,049	154,117	85,007	69,110	2,296	△ 643	2,939
28	152,537	82,271	70,266	150,743	82,905	67,838	1,794	△ 634	2,428
29	152,881	81,596	71,285	149,920	82,224	67,696	2,961	△ 628	3,589
平成 30 年	156,125	82,802	73,323	150,928	82,562	68,366	5,197	240	4,957
北海道	2,260	1,238	1,022	2,037	1,174	863	223	64	159
青森県	301	160	141	191	99	92	110	61	49
岩手県	281	149	132	198	124	74	83	25	58
宮城県	1,262	734	528	972	590	382	290	144	146
秋田県	235	126	109	153	82	71	82	44	38
山形県	177	97	80	167	96	71	10	1	9
福島県	512	317	195	409	265	144	103	52	51
茨城県	1,056	630	426	1,005	637	368	51	△ 7	58
栃木県	717	431	286	656	418	238	61	13	48
群馬県	584	343	241	452	268	184	132	75	57
埼玉県	4,068	2,433	1,635	5,007	2,807	2,200	△ 939	△ 374	△ 565
千葉県	4,574	2,757	1,817	5,883	3,356	2,527	△ 1,309	△ 599	△ 710
東京都	16,349	9,684	6,665	23,891	13,230	10,661	△ 7,542	△ 3,546	△ 3,996
神奈川県	7,084	4,127	2,957	8,893	5,042	3,851	△ 1,809	△ 915	△ 894
新潟県	757	417	340	524	316	208	233	101	132
富山県	823	431	392	780	446	334	43	△ 15	58
石川県	1,468	801	667	1,272	723	549	196	78	118
福井県	1,303	656	647	1,079	627	452	224	29	195
山梨県	302	166	136	282	158	124	20	8	12
長野県	900	456	444	844	463	381	56	△ 7	63
岐阜県	1,341	714	627	990	547	443	351	167	184
静岡県	2,069	1,149	920	1,810	1,064	746	259	85	174
愛知県	7,902	4,634	3,268	8,000	4,778	3,222	△ 98	△ 144	46
三重県	3,093	1,595	1,498	2,592	1,501	1,091	501	94	407
滋賀県	4,894	2,573	2,321	4,492	2,513	1,979	402	60	342
京都府	13,996	7,031	6,965	11,499	5,813	5,686	2,497	1,218	1,279
大阪府	-	-	-	-	-	-	-	-	-
兵庫県	29,043	14,560	14,483	26,909	13,817	13,092	2,134	743	1,391
奈良県	9,238	4,431	4,807	8,349	4,057	4,292	889	374	515
和歌山県	5,729	2,790	2,939	4,001	2,127	1,874	1,728	663	1,065
鳥取県	1,247	583	664	941	501	440	306	82	224
島根県	1,025	486	539	851	473	378	174	13	161
岡山県	3,472	1,766	1,706	2,608	1,440	1,168	864	326	538
広島県	4,574	2,478	2,096	3,554	2,059	1,495	1,020	419	601
山口県	1,488	778	710	1,165	717	448	323	61	262
徳島県	1,545	693	852	1,122	625	497	423	68	355
香川県	2,135	1,077	1,058	1,701	972	729	434	105	329
愛媛県	2,349	1,145	1,204	1,642	915	727	707	230	477
高知県	1,384	667	717	1,039	563	476	345	104	241
福岡県	6,058	3,269	2,789	5,368	3,111	2,257	690	158	532
佐賀県	542	278	264	389	220	169	153	58	95
長崎県	1,111	573	538	873	475	398	238	98	140
熊本県	1,388	695	693	1,137	621	516	251	74	177
大分県	949	481	468	774	440	334	175	41	134
宮崎県	1,010	489	521	887	471	416	123	18	105
鹿児島県	1,841	874	967	1,596	815	781	245	59	186
沖縄県	1,689	840	849	1,944	1,006	938	△ 255	△ 166	△ 89

3-24

都道府県、男女別人口及び世帯の種類別世帯数

ア) 世帯の種類「不詳」を含む。

(各年10月1日現在)

都 道 府 県	人 口			世 帯 数		
	総 数	男	女	ア) 総 数	一 般 世 帯	施設等の世帯
平成 17 年	127,767,994	62,348,977	65,419,017	49,566,305	49,062,530	100,299
平成 22 年	128,057,352	62,327,737	65,729,615	51,950,504	51,842,307	108,197
平成 27 年	127,094,745	61,841,738	65,253,007	53,448,685	53,331,797	116,888
北海道	5,381,733	2,537,089	2,844,644	2,444,810	2,438,206	6,604
青森県	1,308,265	614,694	693,571	510,945	509,241	1,704
岩手県	1,279,594	615,584	664,010	493,049	489,383	3,666
宮城県	2,333,899	1,140,167	1,193,732	944,720	942,569	2,151
秋田県	1,023,119	480,336	542,783	388,560	387,392	1,168
山形県	1,123,891	540,226	583,665	393,396	392,288	1,108
福島県	1,914,039	945,660	968,379	737,598	730,013	7,585
茨城県	2,916,976	1,453,594	1,463,382	1,124,349	1,122,443	1,906
栃木県	1,974,255	981,626	992,629	763,097	761,863	1,234
群馬県	1,973,115	973,283	999,832	773,952	772,014	1,938
埼玉県	7,266,534	3,628,418	3,638,116	2,971,659	2,967,928	3,731
千葉県	6,222,666	3,095,860	3,126,806	2,609,132	2,604,839	4,293
東京都	13,515,271	6,666,690	6,848,581	6,701,122	6,690,934	10,188
神奈川県	9,126,214	4,558,978	4,567,236	3,979,278	3,965,190	14,088
新潟県	2,304,264	1,115,413	1,188,851	848,150	846,485	1,665
富山県	1,066,328	515,147	551,181	391,171	390,313	858
石川県	1,154,008	558,589	595,419	453,368	452,355	1,013
福井県	786,740	381,474	405,266	279,687	278,990	697
山梨県	834,930	408,327	426,603	330,976	330,375	601
長野県	2,098,804	1,022,129	1,076,675	807,108	805,279	1,829
岐阜県	2,031,903	983,850	1,048,053	753,212	751,726	1,486
静岡県	3,700,305	1,820,993	1,879,312	1,429,600	1,427,449	2,151
愛知県	7,483,128	3,740,844	3,742,284	3,063,833	3,059,956	3,877
三重県	1,815,865	883,516	932,349	720,292	718,934	1,358
滋賀県	1,412,916	696,941	715,975	537,550	536,706	844
都 府 府	2,610,353	1,248,972	1,361,381	1,152,902	1,151,422	1,480
大阪府	<b>8,839,469</b>	<b>4,256,049</b>	<b>4,583,420</b>	<b>3,923,887</b>	<b>3,918,441</b>	<b>5,446</b>
兵庫県	5,534,800	2,641,561	2,893,239	2,315,200	2,312,284	2,916
奈良県	1,364,316	643,946	720,370	530,221	529,258	963
和歌山県	963,579	453,216	510,363	392,332	391,465	867
鳥取県	573,441	273,705	299,736	216,894	216,244	650
島根県	694,352	333,112	361,240	265,008	264,080	928
岡山県	1,921,525	922,226	999,299	772,977	771,242	1,735
広島県	2,843,990	1,376,211	1,467,779	1,211,425	1,209,288	2,137
山口県	1,404,729	665,008	739,721	598,834	597,426	1,408
徳島県	755,733	359,790	395,943	305,754	304,911	843
香川県	976,263	472,308	503,955	398,551	397,602	949
愛媛県	1,385,262	654,380	730,882	591,972	590,629	1,343
高知県	728,276	342,672	385,604	319,011	318,086	925
福岡県	5,101,556	2,410,418	2,691,138	2,201,037	2,196,617	4,420
佐賀県	832,832	393,073	439,759	302,109	301,009	1,100
長崎県	1,377,187	645,763	731,424	560,720	558,380	2,340
熊本県	1,786,170	841,046	945,124	704,730	702,565	2,165
大分県	1,166,338	551,932	614,406	486,535	485,001	1,534
宮崎県	1,104,069	519,242	584,827	462,858	461,389	1,469
鹿児島県	1,648,177	773,061	875,116	724,690	722,372	2,318
沖縄県	1,433,566	704,619	728,947	560,424	559,215	1,209