

- 01 ระบบการศึกษาของประเทศญี่ปุ่น
- 02 โรงเรียนประถมศึกษาที่มีรูปแบบใด? (การใช้ชีวิตในโรงเรียน)
- 03 โรงเรียนประถมศึกษาที่มีรูปแบบใด? (กิจกรรมในโรงเรียน)
- 04 โรงเรียนมัธยมศึกษาตอนต้นที่มีรูปแบบใด? (การใช้ชีวิตในโรงเรียน)
- 05 โรงเรียนมัธยมศึกษาตอนต้นที่มีรูปแบบใด? (กิจกรรมในโรงเรียน)
- 06 โรงเรียนมัธยมศึกษาตอนปลายที่มีรูปแบบใด?
- 07 ระบบการสอบเข้าโรงเรียนมัธยมศึกษาตอนปลาย
- 08 แนะนำสิ่งของต่างๆ - อุปกรณ์ ที่ใช้ในโรงเรียน
- 09 รายชื่อของโรงเรียนคนต่างชาติ
- 10 โรงเรียน - ห้องเรียนภาษาญี่ปุ่นประจำท้องถิ่น
- 11 สำนักงานจัดหางาน (รายชื่อ “ฮัลโลเวิร์ค”)
- 12 รายชื่อโรงเรียนที่สอนวิชาเฉพาะ ด้านเทคโนโลยี และทักษะความรู้ที่จำเป็นต่อการทำงาน (ศึกษาเทคโนโลยีที่จำเป็นในการทำงาน)

ระบบของโรงเรียนในประเทศไทย

01 ระบบการศึกษาของประเทศไทย [TOP](#)

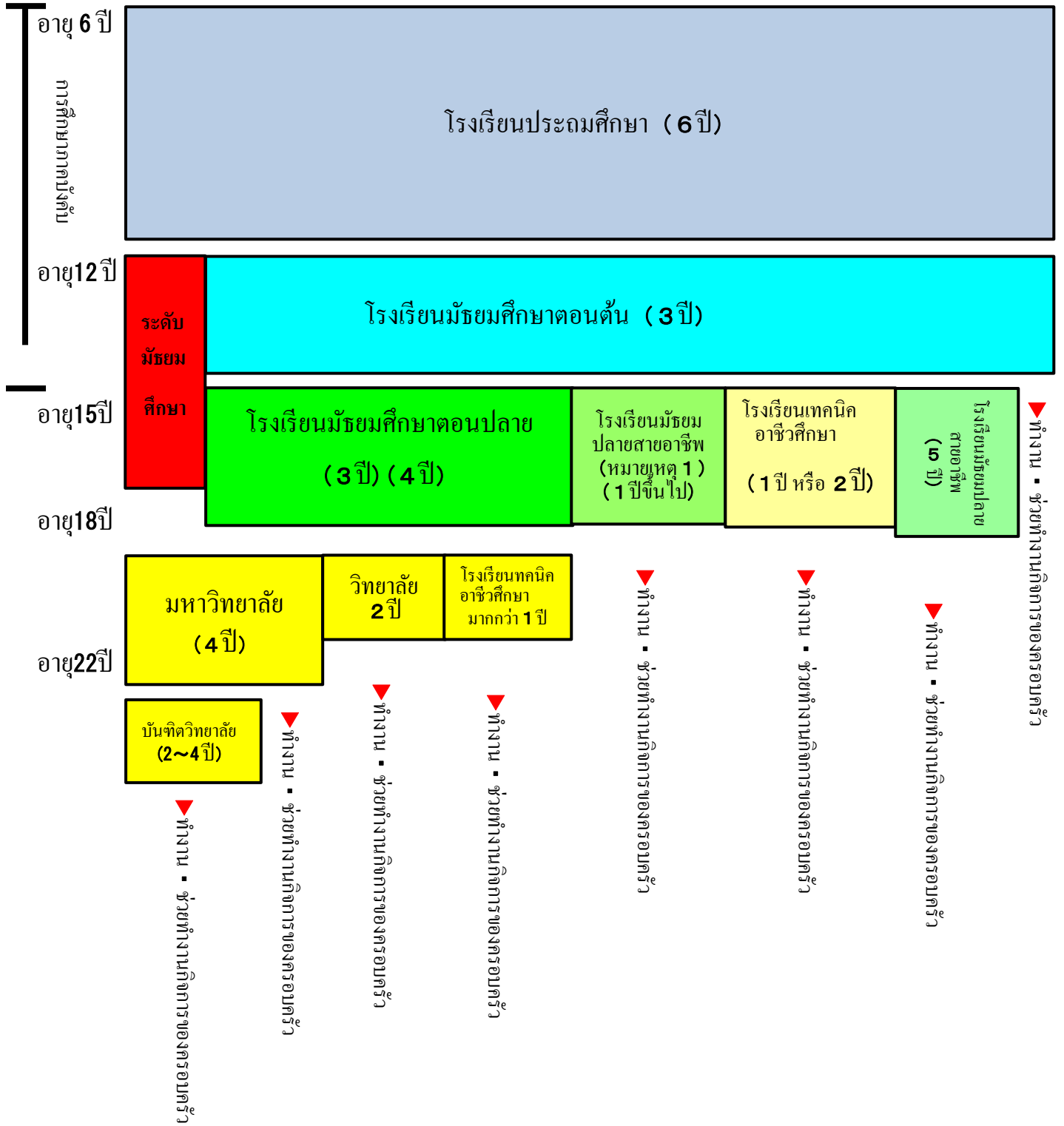

02 โรงเรียนประถมศึกษาที่มีรูปแบบใด? (การใช้ชีวิตในโรงเรียน) TOP

โรงเรียนประถมศึกษาของรัฐในจังหวัดโอซาก้า จะมีข้อกำหนดไว้ดังกล่าวข้างล่างนี้ อนึ่ง ข้อกำหนดนี้มีความแตกต่างกันในแต่ละโรงเรียน ดังนั้นกรุณาตรวจสอบยืนยันกับครูของโรงเรียนที่ตนเองเข้าศึกษา

◆การเดินทางไปโรงเรียน

1 เส้นทางการเดินทางไปโรงเรียน

เพื่อความปลอดภัยในการเดินทางไปกลับจากโรงเรียน เส้นทางที่ใช้ทั้งขาไปและขากลับจากโรงเรียนจะถูกกำหนดไว้ โดยจะเรียกเส้นทางที่กำหนดนี้ว่า 「ทุลี้ก็คฺุโร」 ควรจะใช้เส้นทางที่กำหนดนี้เพราะเป็นเส้นทางที่ทางโรงเรียนได้เห็นแล้วว่าไม่ค่อยจะอันตราย

2 วิธีการเดินทางไปโรงเรียน

○เดินทางไปโรงเรียนพร้อมกันเป็นกลุ่ม

เป็นวิธีที่นักเรียนที่อาศัยอยู่บริเวณใกล้เคียงกันจะรวมตัวกันเป็นกลุ่ม แล้วเดินทางไปโรงเรียนพร้อมกัน ดังนั้นควรไปที่สถานที่รวมตัวให้ทันเวลา ไม่ควรไปสาย

○เดินทางไปโรงเรียนเป็นส่วนตัว

เป็นวิธีที่นักเรียนเดินทางไปโรงเรียนตามลำพัง หรือไปพร้อมกับนักเรียนที่อาศัยอยู่บริเวณใกล้เคียงกัน

◆เวลาเข้าเรียน (เวลาที่เริ่มเรียน)

โรงเรียนจะเริ่มตั้งแต่ประมาณ 8 นาฬิกา 25 นาทีถึง 8 นาฬิกา 30 นาที ควรไปถึงโรงเรียนอย่างสายที่สุด 10 นาทีก่อนเข้าเรียน ในกรณีที่โรงเรียนขึ้นแล้วยังไม่ถึงโรงเรียนจะถือว่า 「มาสาย」 กรณีที่มาสายหรือลาป่วย จำเป็นต้องติดต่อแจ้งให้ทางโรงเรียนทราบด้วย

◆เวลาเรียน

จำนวนชั่วโมงเรียนและเวลาเลิกเรียนนั้นจะแตกต่างกันขึ้นอยู่กับวันหรือชั้นการศึกษา นักเรียนชั้นประถมศึกษาปีที่ 6 จะเริ่มการเรียนตั้งแต่ 8 นาฬิกา 30 นาที ช่วงเช้าจะมีเรียน 4 คาบ (1 คาบใช้เวลา 45 นาที) หลังอาหารกลางวัน (อาหารที่ทางโรงเรียนจัดให้ หรือปิ่นโต) จะเรียนต่ออีก 2 คาบ 1 วันส่วนใหญ่จะเรียน 5 ~ 6 คาบ การสอนนั้นจะดำเนินโดยครูประจำชั้นเป็นหลัก

◆อาหารกลางวัน (เป็นอาหารที่ทางโรงเรียนจัดให้) หรือปิ่นโต (เป็นอาหารที่นำมาจากบ้าน)

โรงเรียนประถมศึกษาในจังหวัดโอซาก้าส่วนมากมีอาหารกลางวัน (อาหารที่ทางโรงเรียนจัดให้) ซึ่งตอนนั้นนักเรียนจะผลัดเวรกันเป็นคนตักอาหาร แจกและจัดเก็บหลังรับประทานอาหาร

การผลัดเวรนี้เรียกว่า (เวรตักอาหารแจก)

วันเริ่มภาคการศึกษาหรือวันที่มีกิจกรรมพิเศษ ทางโรงเรียนอาจไม่เตรียมอาหารกลางวันให้ จำเป็นจะต้องนำอาหารปิ่นโตมาจากบ้าน ซึ่งทางโรงเรียนจะแจ้งให้ทราบล่วงหน้า หากมีอาหารที่รับประทานไม่ได้เนื่องจากเหตุผลทางศาสนาหรือแพ้อาหาร กรุณาปรึกษากับครูประจำชั้น

ทางผู้ปกครองจะต้องจ่ายค่าอาหารกลางวันที่โรงเรียนจัดให้ ประมาณ 3,500 เยนถึง 4,500 เยนต่อเดือน

◆ทำความสะอาด

ที่โรงเรียนประถมศึกษาหลังอาหารกลางวันก่อนเลิกเรียนจะเป็นเวลาทำความสะอาด นักเรียนจะทำความสะอาดห้องเรียน, บันได, ระเบียงทางเดิน, ห้องน้ำ เป็นต้น สถานที่ที่ตนเองใช้เรียนนั้น ควรรักษาความสะอาดด้วยตัวเอง

◆เดินทางกลับบ้าน

เดินทางกลับบ้านโดยใช้เส้นทางเดียวกับตอนมาโรงเรียน เวลาเลิกเรียนนั้นจะขึ้นอยู่กับวันหรือชั้นการศึกษา วันที่มีกิจกรรมก็เช่นเดียวกัน เวลาจะแตกต่างกันไป เมื่อมีการเปลี่ยนแปลงเวลานี้ทางโรงเรียนจะแจ้งให้ทราบล่วงหน้า

◆เสื้อผ้า

โรงเรียนประถมศึกษาส่วนมากนักเรียนสามารถใส่เสื้อผ้าตามใจชอบได้ แต่ก็มีโรงเรียนที่กำหนด 「ชุดนักเรียน」 「ชุดมาตรฐาน」 ไว้ด้วย ในช่วงเวลา 「พลศึกษา」 จะเปลี่ยนใส่ 「ชุดพลศึกษา」 ซึ่งเป็นชุดที่เคลื่อนไหวร่างกายได้สะดวกที่โรงเรียน บางโรงเรียนอาจจะกำหนดให้ใช้รองเท้าที่ใช้เฉพาะในโรงเรียนเท่านั้น นอกเหนือจากรองเท้าที่ใช้ใส่ออกนอกด้วย

เมื่อเป็น 「เวรตักอาหารแจก」 จะต้องใช้ผ้ากันเปื้อน · หน้ากาก · หมวกเวลาตักอาหารกลางวันแจก สำหรับหน้ากากต้องใช้ของส่วนบุคคล

ในฤดูร้อนชั่วโมง 「วิชาว่ายน้ำ」 ที่สระ จำเป็นต้องใช้ชุดว่ายน้ำและหมวกว่ายน้ำซึ่งต้องใช้ของส่วนบุคคล ของที่เป็นส่วนบุคคลเหล่านี้จะต้องเขียนชื่อของตนเองไว้ด้วย กรุณาสอบถามรายละเอียดกับทางโรงเรียน

◆ห้องเรียน

ในห้องเรียน (คลาส) นั้นจะมีนักเรียนไม่เกิน 40 คนและครูประจำชั้น ครูประจำชั้นจะเป็นผู้ดำเนินการสอนในวิชาหลักต่างๆ แต่บางชั้นเรียนหรือบางโรงเรียนจะมีครูประจำวิชาเข้าสอนเช่นในวิชา, ศิลปะและงานประดิษฐ์ · ดนตรี · การงานอาชีพและเทคโนโลยี นอกจากนี้ อาจมีการสอนโดยครูหลายท่านก็มี

※การเรียนในแต่ละวิชา ส่วนมากตั้งแต่โฮมรูมก่อนเริ่มการเรียนและก่อนเลิกเรียน รวมทั้งกิจกรรมของโรงเรียนต่างๆ จะดำเนินการร่วมกันทั้งชั้น (คลาส) ดังนั้นเมื่อมีสิ่งที่ไม่เข้าใจหรือมีปัญหา กรุณาปรึกษากับครูประจำชั้น โดยทันที

◆วิชาเรียน

วิชาที่เรียนในโรงเรียนดังนี้

ประถมศึกษาปีที่ 1 · 2

ภาษาญี่ปุ่น, คำนวณ, สิ่งแวดล้อมรอบตัว, ดนตรี, ศิลปะและงานประดิษฐ์, พลศึกษา, วิชาเสริมพิเศษ(วิชาจริยธรรม)

ประถมศึกษาปีที่ 3 · 4

ภาษาญี่ปุ่น, คำนวณ, สังคม, วิทยาศาสตร์, ดนตรี, ศิลปะและงานประดิษฐ์, พลศึกษา, วิชาเสริมพิเศษ(วิชาจริยธรรม), กิจกรรมเรียนรู้ภาษาต่างประเทศ

ประถมศึกษาปีที่ 5 · 6

ภาษาญี่ปุ่น, คำนวณ, สังคม, วิทยาศาสตร์, ดนตรี, ศิลปะและงานประดิษฐ์, พลศึกษา, การงานอาชีพและเทคโนโลยี, วิชาเสริมพิเศษ(วิชาจริยธรรม), กิจกรรมเรียนรู้ภาษาต่างประเทศ

※ นอกจากนี้ยังมี กิจกรรมพิเศษ (กิจกรรมของแต่ละชั้นปี, กิจกรรมของสถานักเรียน, กิจกรรมชมรม, กิจกรรมของโรงเรียน)

ชั่วโมงอิสระให้เรียนในวิชาทั่วไป กิจกรรมพิเศษเหล่านี้ จัดขึ้นเพื่อส่งเสริมการใช้ชีวิตในโรงเรียนให้ดีขึ้น ซึ่งนักเรียนจะตัดสินใจเลือกเข้าร่วมด้วยตัวเอง

◆อุปกรณ์ที่ใช้ในการเรียน

ทางโรงเรียนจะไม่เก็บค่าหนังสือเรียน แต่อุปกรณ์อื่นที่จำเป็นนอกเหนือจากหนังสือเรียน ตามหลักทางผู้ปกครองจะต้องจัดเตรียม

ชื่อเอง มีหลายวิชาที่ต้องใช้อุปกรณ์ซึ่งเป็นส่วนบุคคลมาประกอบการเรียน

วิชาภาษาญี่ปุ่น → พู่กัน, หมึก เป็นต้น

วิชาภาษาดนตรี → แม้าท์ออร์แกน (เครื่องดนตรีคล้ายเปียโน แต่ใช้ลมเป่า), ขลุ่ย เป็นต้น

วิชาศิลปะและงานประดิษฐ์ → อุปกรณ์วาดภาพสีน้ำ, สีเทียน, ดินสอสี เป็นต้น

วิชาการงานอาชีพและเทคโนโลยี → อุปกรณ์เย็บปักถักร้อย เป็นต้น

อุปกรณ์บางอย่างที่ซึ่งเป็นสิ่งที่ทางโรงเรียนกำหนดไว้ นั้น ทางโรงเรียนอาจมีการเรียกเก็บเงินจากผู้ปกครอง เพื่อจัดซื้ออุปกรณ์ประกอบการเรียนนี้พร้อมกันสำหรับนักเรียนทุกคน

◆เกี่ยวกับล่าม

ในกรณีที่ผู้ปกครองหรือนักเรียนมีปัญหาในการสื่อสารด้วยภาษาญี่ปุ่น จะมีบริการให้ล่ามมาที่โรงเรียนเพื่อที่จะพูดคุยกับทางโรงเรียน หรือครูประจำชั้นอย่างราบรื่น กรุณาสอบถามรายละเอียดกับครูของโรงเรียน

◆ตรวจสอบสุขภาพ

【เกี่ยวกับการตรวจสอบสุขภาพ】

โรงเรียนที่ญี่ปุ่นจะจัดการตรวจสอบสุขภาพที่โรงเรียนตามความจำเป็น การตรวจสอบสุขภาพนั้นมีหลายชนิด เช่น

- ตรวจสอบสุขภาพทั่วไป(ตรวจประวัติการป่วยไข้, ตรวจสอบว่าปัจจุบันนี้มีสุขภาพสมบูรณ์หรือไม่)
- วัดความสูง · ชั่งน้ำหนักตัว, ตรวจแผนกอายุกรรม(ตรวจสภาพภายในท้อง), ตรวจตา(ตรวจสอบสุขภาพของตา), ตรวจหู จมูก(ตรวจสอบสุขภาพของหูและจมูก), ตรวจฟัน(ตรวจสอบสุขภาพของฟัน), ตรวจวัดสายตา(ตรวจระดับการมองเห็น), ตรวจระดับการได้ยิน(ตรวจว่าได้ยินเสียงหรือไม่)

- ตรวจสอบวัณโรค (การตรวจด้วยการฉีดเชื้อเข้าไปในร่างกายเพื่อดูว่าเป็นวัณโรคหรือไม่) สำหรับผู้ที่เข้าข่ายจำเป็น
- ตรวจหัวใจ (การตรวจหัวใจด้วยคลื่นเสียงสะท้อนหัวใจ) นักเรียนชั้นประถมศึกษาปีที่ 1 จะได้รับการตรวจทุกคน
- ตรวจปัสสาวะ (การตรวจด้วยปัสสาวะ)

※นอกจากนี้ ยังจัดการตรวจก่อนจะเริ่มชั่วโมงว่ายน้ำ วิ่งมาราธอนหรือปีนเขาและก่อนไปทัศนศึกษาอีกด้วย

◆ใบรายงานผลการเรียน

นักเรียนจะได้รับใบรายงานผลการเรียนในวันพิธีปิดภาคเรียน ใบรายงานผลการเรียนนี้จะแจ้งผลการเรียน (คะแนน) กิจกรรมและสภาพการใช้ชีวิตต่างๆ ในโรงเรียนเมื่อให้ผู้ปกครองรับทราบแล้ว นำมาส่งคืนครูประจำชั้นในวันเปิดภาคเรียนถัดไป (วันพิธีเปิดภาคเรียน)

03 โรงเรียนประถมศึกษาที่มีรูปแบบใด? (กิจกรรมในโรงเรียน)

[TOP](#)

ปฏิทินการศึกษาในโรงเรียนประถม

โรงเรียนในปีหนึ่ง ๆ จะเริ่มเดือนเมษายน และสิ้นสุดในเดือนมีนาคม มีระบบแบ่งเวลาการศึกษาเป็น 2 ภาคหรือ 3 ภาค และมีกิจกรรมในโรงเรียนมากมาย ซึ่งมีบางกิจกรรมที่ผู้ปกครองจะต้องมาโรงเรียน และที่ต้องเสียค่าใช้จ่ายเป็นพิเศษด้วยก็มี ทางโรงเรียนจะแจ้งรายละเอียดไปให้ ส่วนชื่อของกิจกรรมและเนื้อหานั้นจะแตกต่างกันขึ้นอยู่กับโรงเรียน ท้องถิ่นหรือปีการศึกษา ในที่นี้จะขอแนะนำกิจกรรมที่จัดขึ้นอยู่เป็นประจำในระบบเวลาการศึกษา 3 ภาค

ภาคการศึกษาที่ 1 (ตั้งแต่ประมาณเดือนเมษายน~เดือนกรกฎาคม)

● พิธีเปิดภาคเรียน

เป็นกิจกรรมที่จัดขึ้นในวันแรกที่เปิดการเรียนการสอนแต่ละภาค ส่วนใหญ่นักเรียนทุกคนจะเข้าร่วมพิธี

● พิธีปลุมนิเทศ

เป็นกิจกรรมที่จัดขึ้นเพื่อต้อนรับนักเรียนที่เพิ่งจะเข้าเรียนในชั้นประถมศึกษาปีที่ 1 ผู้ปกครองจะเข้าร่วมพิธีด้วย

● วันตรวจสุขภาพ

แพทย์จะมาตรวจสุขภาพให้ว่าร่างกายแข็งแรงหรือไม่

● วันวัดน้ำหนักและส่วนสูง

วัดความสูงและน้ำหนักของร่างกาย

● วันไปเยี่ยมบ้าน

ครูประจำชั้นจะไปเยี่ยมที่บ้านของนักเรียน เพื่อพูดคุยกับผู้ปกครองเกี่ยวกับชีวิตประจำวันของนักเรียนเวลาอยู่ที่บ้าน

● วันไปศึกษานอกโรงเรียน(ทัศนศึกษา)

นักเรียนจะออกไปนอกโรงเรียน เพื่อเรียนรู้สิ่งต่างๆที่ไม่สามารถเรียนรู้ในห้องเรียนเกี่ยวกับธรรมชาติและประวัติศาสตร์ · วัฒนธรรมต่างๆ

● วันเยี่ยมชมโรงเรียน

ผู้ปกครองจะมาสังเกตการณ์ในช่วงโมงเรียนของนักเรียนเพื่อรับรู้การใช้ชีวิตประจำวันของนักเรียนเวลาอยู่ที่โรงเรียน

● วันพบผู้ปกครอง

ในแต่ละภาคการศึกษา ครูประจำชั้นและผู้ปกครองจะพูดคุยเกี่ยวกับการเรียน ชีวิตประจำวันในโรงเรียนและที่บ้านของนักเรียน

● วันพบผู้ปกครองระดับชั้นเรียน(คลาส)

ครูประจำชั้นและผู้ปกครองจะพูดคุยเกี่ยวกับนักเรียนระดับชั้นเรียน(คลาส)

● วันพบทั้งสามฝ่าย

ครูประจำชั้น ผู้ปกครองและนักเรียนทั้งสามคน(สี่คน) จะพูดคุยเกี่ยวกับชีวิตประจำวันในโรงเรียนและที่บ้าน ส่วนใหญ่จะจัดขึ้นเมื่อใกล้จบภาคการศึกษาแต่ละภาค

● วิชาว่ายน้ำ(ในสระว่ายน้ำ)

โรงเรียนส่วนใหญ่จะมีสระว่ายน้ำ จะมีวิชาฝึกหัดว่ายน้ำช่วงตั้งแต่ครั้งหลังของเดือนมิถุนายนจนถึงเดือนกรกฎาคม

● พิธีปิดภาคเรียน

จัดขึ้นในวันสุดท้ายของภาคการศึกษา ส่วนใหญ่นักเรียนทุกคนจะเข้าร่วมพิธี

● ปิดเทอมฤดูร้อน (ตั้งแต่ปลายเดือนกรกฎาคมถึงปลายเดือนสิงหาคม)

เป็นวันหยุดยาวประมาณ30~40 วันระหว่างปิดเทอมนี้จะมีการว่ายน้ำบ้างชมรม(คลับ)บ้าง ดังนั้นจึงมีวันที่ต้องไปโรงเรียนด้วย

ภาคการศึกษาที่ 2 (ตั้งแต่ประมาณเดือนกันยายน~เดือนธันวาคม)

● วันกีฬา

เป็นกิจกรรมที่ทุกคนจะได้สนุกสนานกับการเล่นกีฬา เช่น การวิ่งแข่ง, วิ่งผลัด, เต้นเข้าจังหวะ เป็นต้นพร้อมกับได้ร่วมเชียร์เพื่อนในชั้น(คลาส)ไปด้วย บางโรงเรียนจะจัดให้ผู้ปกครองและครอบครัวเข้าร่วมได้ด้วย โรงเรียนประถมศึกษาส่วนใหญ่จะเรียกว่าวันกีฬา

● วันไปทัศนศึกษา

นักเรียนชั้นประถมศึกษาปีที่ 6 ทุกคนจะไปเที่ยวค้างแรมด้วยกัน ส่วนใหญ่จะจัดขึ้นในภาคการศึกษาที่ 2

● งานวันวัฒนธรรม แสดงผลงานนักเรียน งานแสดงความสามารถทางศิลปะ

เป็นกิจกรรมที่ทุกคนจะได้สนุกสนานกับการชมหรือฟังดนตรีจากการจัดงานแสดงผลงานต่างๆของนักเรียนที่ทำงานขึ้นในช่วง ศิลปะ ·

งานประดิษฐ์ · คหกรรม หรือรายงานในชั่วโมงสังคม, วิทยาศาสตร์ มีการแสดงดนตรีและร้องประสานเสียง, การแสดงบนเวที เป็นต้น ส่วนใหญ่ผู้ปกครองจะมาเยี่ยมชมได้ด้วย

● **ปิดเทอมฤดูหนาว (ตั้งแต่ปลายเดือนธันวาคม ~ ต้นเดือนมกราคม)**

เป็นวันหยุดประมาณ 2 อาทิตย์

ภาคการศึกษาที่ 3 (ตั้งแต่ประมาณเดือนมกราคม ~ เดือนมีนาคม)

● **พิธีจบการศึกษา**

เป็นกิจกรรมฉลองความสำเร็จการศึกษา มีพิธีมอบใบประกาศนียบัตรให้แก่นักเรียนที่ได้รับการยอมรับว่าได้จบการศึกษา

● **พิธีจบภาคการศึกษา**

เป็นพิธีที่จัดขึ้นเป็นประจำในวันสิ้นสุดการเรียนในเวลา 1 ปี โดยทั่วไปจะมีนักเรียนทุกชั้นปีเข้าร่วม

● **ปิดเทอมฤดูใบไม้ผลิ (ตั้งแต่ปลายเดือนมีนาคม ~ ต้นเดือนเมษายน)**

เมื่อเสร็จพิธีจบภาคการศึกษา ก็จะเป็นปิดเทอมช่วงฤดูใบไม้ผลิ เมื่อการปิดเทอมนี้จบลง นักเรียนจะเลื่อนขึ้นไปเรียนชั้นเรียนถัดไปตั้งแต่เดือนเมษายนจะเริ่มภาคการศึกษาที่ 1 ของปีการศึกษาใหม่

04 โรงเรียนมัธยมศึกษาตอนต้นมีรูปแบบใด? (การใช้ชีวิตในโรงเรียน) TOP

โรงเรียนมัธยมศึกษาตอนต้นของรัฐในจังหวัดโอซาก้า จะมีข้อกำหนดไว้ดังนี้ ข้อกำหนดนี้มีความแตกต่างกันแต่ละโรงเรียน ดังนั้น กรุณาสอบถามกับครูของโรงเรียนที่ตนเองเข้าศึกษา

◆การเดินทางไปโรงเรียน

1 เส้นทางการเดินทางไปโรงเรียน

เพื่อความปลอดภัยในการเดินทางไปกลับจากโรงเรียน เส้นทางที่ใช้ทั้งขาไปและจากกลับจากโรงเรียนจะถูกกำหนดไว้ โดยจะเรียกเส้นทางนี้ว่า 「ทุกสิ่งทุกอย่าง」 ควรจะใช้เส้นทางที่กำหนดนี้เพราะเป็นเส้นทางที่ทางโรงเรียนได้เห็นแล้วว่าไม่ค่อยจะอันตราย

2 วิธีการเดินทางไปโรงเรียน

เดินทางไปโรงเรียนตามลำพัง หรือไปพร้อมกับนักเรียนที่อาศัยอยู่บริเวณใกล้เคียงกัน โรงเรียนมัธยมศึกษาตอนต้นจะใช้วิธีนี้เกือบทั้งหมด

◆เวลาเข้าเรียน (เวลาที่เริ่มเรียน)

โรงเรียนจะเริ่มตั้งแต่ประมาณ 8 นาฬิกา 25 นาทีถึง 8 นาฬิกา 30 นาที ควรไปถึงโรงเรียนอย่างสายที่สุด 10 นาทีก่อนเข้าเรียน ในกรณีที่โรงเรียนขึ้นแล้วยังมาไม่ถึงโรงเรียนจะถือว่า 「มาสาย」 กรณีที่มาสายหรือลาป่วย จำเป็นต้องติดต่อแจ้งให้ทางโรงเรียนทราบด้วย

◆เวลาเรียน

จำนวนชั่วโมงเรียนและเวลาเลิกเรียนนั้นตั้งแต่ชั้นปีที่ 1 ถึงปีที่ 3 จะเหมือนกันเกือบทั้งหมด จะเริ่มการเรียนตั้งแต่ประมาณ 8 นาฬิกา 30 นาที ช่วงเช้าจะมีเรียน 4 คาบ (1 คาบใช้เวลา 50 นาที) หลังอาหารกลางวัน แล้วจะเรียนต่ออีก 2 คาบ ใน 1 วันส่วนใหญ่จะเรียน 5 ~ 6 คาบ จะผลัดเปลี่ยนดำเนินการสอนโดยครูประจำแต่ละวิชา

◆อาหารกลางวัน (เป็นอาหารที่ทางโรงเรียนจัดให้) หรือปิ่นโต (เป็นอาหารที่นำมาจากบ้าน)

ในกรณีของอาหารกลางวันของโรงเรียน(อาหารที่ทางโรงเรียนจัดให้) นั้นแต่ละโรงเรียนจะแตกต่างกัน บางโรงเรียนเรียนอาจมีกำหนดจัดไว้สำหรับนักเรียนทุกคน หรือบางโรงเรียนจะจัดให้เฉพาะนักเรียนที่ลงทะเบียนไว้เท่านั้น เวลาไม่มีการเตรียมอาหารกลางวันให้ จำเป็นจะต้องนำอาหารปิ่นโตมาเอง หรือถ้าไม่สะดวกที่จะนำอาหารปิ่นโตมาก็ควรนำของกินเช่นขนมปังติดตัวไป บางโรงเรียนเรียนอาจมีการจำหน่ายขนมปังให้ในโรงเรียนด้วย โรงเรียนที่มีอาหารกลางวันของโรงเรียน นักเรียนจะผลัดเปลี่ยนกันเป็นคนตักแจกและจัดเก็บหลังรับประทานอาหาร การผลัดเวรนี้เรียกว่า (เวรตักอาหารแจก)

วันเริ่มภาคการศึกษาหรือวันที่มีกิจกรรมพิเศษ ทางโรงเรียนอาจไม่เตรียมอาหารกลางวันให้ และกรณีที่จะต้องนำอาหารปิ่นโตมาเอง จากบ้านทางโรงเรียนจะแจ้งให้ทราบ

หากมีอาหารที่รับประทานไม่ได้เนื่องจากเหตุผลทางศาสนาหรือแพ้อาหาร กรุณาปรึกษากับครูประจำชั้น

ทางผู้ปกครองจะต้องจ่ายค่าอาหารกลางวันที่โรงเรียนจัดให้นี้ ประมาณ 3,400 เยนถึง 4,600 เยนต่อเดือน

โรงเรียนมัธยมศึกษาตอนต้นในจังหวัดโอซาก้าส่วนมากจะไม่มีอาหารกลางวัน (อาหารที่ทางโรงเรียนจัดให้) ในกรณีที่เข้าเรียนโรงเรียนที่ไม่มีอาหารกลางวัน จะต้องนำอาหารปิ่นโตมาเอง อาหารปิ่นโตนี้จะรับประทานที่โรงเรียน (ไม่สามารถกลับไปรับประทานอาหารที่บ้าน)

◆ทำความสะอาด

โรงเรียนมัธยมศึกษาตอนต้น เมื่อเลิกเรียนก่อนกลับบ้านจะเป็นเวลาทำความสะอาด นักเรียนจะทำความสะอาดห้องเรียน, บันได, ระเบียงทางเดิน, ห้องน้ำ เป็นต้น สถานที่ที่ตนเองใช้เรียนนั้น ควรรักษาความสะอาดด้วยตัวเอง

◆ชมรม

หลังเลิกเรียน จะเป็นเวลาฝึกซ้อมในชมรมที่ตนเองถนัด เช่น ชมรมกีฬาหรือชมรมทางวัฒนธรรม

◆เดินทางกลับบ้าน

เดินทางกลับบ้านโดยใช้เส้นทางเดียวกับตอนมาโรงเรียน เวลาเลิกเรียนนั้นจะขึ้นอยู่กับวันหรือชั้นการศึกษา วันที่มีกิจกรรมก็เช่นเดียวกัน เวลาจะแตกต่างกันไป เมื่อมีการเปลี่ยนแปลงเวลานี้ทางโรงเรียนจะแจ้งให้ทราบล่วงหน้า

◆เสื้อผ้า

โรงเรียนมัธยมศึกษาตอนต้นส่วนมากจะใส่ 「ชุดนักเรียน」 「ชุดมาตรฐาน」 เสื้อผ้าที่แต่ละโรงเรียนกำหนด(มีชุดสำหรับฤดูร้อน・ฤดูหนาว)

มาโรงเรียน

ชั่วโมง «พลศึกษา» จะเปลี่ยนใส่ «ชุดพละ» ซึ่งเป็นชุดที่เคลื่อนไหวร่างกายได้สะดวก ที่โรงเรียน บางโรงเรียนอาจจะกำหนดให้ใช้รองเท้าที่ใช้เฉพาะในโรงเรียนเท่านั้น นอกเหนือจากรองเท้าที่ใช้ใส่ในอาคารด้วย «ชุดพละ» นี้โรงเรียนมัธยมศึกษาตอนต้นส่วนใหญ่ ช่วงฤดูร้อนชั่วโมง «วิชาว่ายน้ำ» ที่สระ จำเป็นต้องเตรียมชุดว่ายน้ำและหมวกว่ายน้ำเอง ซึ่งต้องเป็นของตัวเองเหล่านี้จะต้องเขียนชื่อตนเองไว้ด้วย กรุณาสอบถามรายละเอียดกับทางโรงเรียน

◆ห้องเรียน

ในห้องเรียน(คลาส)นั้นจะมีนักเรียนไม่เกิน 40 คน มีครูประจำชั้นและบางทีอาจมีผู้ช่วยครูประจำชั้นด้วย จะดำเนินการสอนโดยครูประจำชั้นในแต่ละวิชาสลับเปลี่ยนไปในวิชาต่างๆ

※ การเรียนในแต่ละวิชา ส่วนมากตั้งแต่โฮมรูมก่อนเริ่มการเรียนและก่อนเลิกเรียน รวมทั้งกิจกรรมของโรงเรียนต่างๆ จะดำเนินการร่วมกันทั้งชั้น(คลาส) ดังนั้นเมื่อมีสิ่งที่ไม่เข้าใจหรือมีปัญหา กรุณาปรึกษากับครูประจำชั้นโดยทันที

◆วิชาเรียน

ในโรงเรียนมัธยมศึกษาตอนต้น จะมีวิชาภาษาญี่ปุ่น, คณิตศาสตร์, สังคม, วิทยาศาสตร์, ดนตรี, ศิลปะ, พลศึกษา, งานฝีมือ • การงานอาชีพและเทคโนโลยี, ภาษาต่างประเทศ (อังกฤษ), วิชาเสริมพิเศษ(วิชาจริยธรรม)

※ นอกจากนี้ยังมีวิชา กิจกรรมพิเศษ (กิจกรรมของแต่ละชั้นปี, กิจกรรมของสถานักเรียน, กิจกรรมชมรม, กิจกรรมของโรงเรียน) ชั่วโมงอิสระให้เรียนในวิชาทั่วไป

◆อุปกรณ์ที่ใช้ในการเรียน

ทางโรงเรียนจะไม่เก็บค่าหนังสือเรียน แต่อุปกรณ์อื่นที่จำเป็นนอกเหนือจากหนังสือเรียนตามหลักแล้วทางผู้ปกครองจะต้องจัดเตรียมตัวเอง มีหลายวิชาที่ต้องใช้อุปกรณ์ซึ่งเป็นส่วนบุคคลมาประกอบการเรียน

วิชาภาษาญี่ปุ่น → พู่กัน, หมึก เป็นต้น
งานฝีมือ • การงานอาชีพและเทคโนโลยี → อุปกรณ์เย็บปักถักร้อย เป็นต้น

อุปกรณ์บางอย่างที่ซึ่งเป็นสิ่งที่ทางโรงเรียนกำหนดไว้ นั้น ทางโรงเรียนอาจมีการเรียกเก็บเงินจากผู้ปกครอง เพื่อจัดซื้ออุปกรณ์ประกอบการเรียนนี้พร้อมกันสำหรับนักเรียนทุกคน

◆เกี่ยวกับล่าม

กรณีที่ผู้ปกครองหรือนักเรียนที่มีปัญหาในการสื่อสารด้วยภาษาญี่ปุ่น จะมีบริการให้ล่ามมาที่โรงเรียนเพื่อที่จะพูดคุยกับทางโรงเรียนหรือครูประจำชั้นอย่างราบรื่น กรุณาสอบถามรายละเอียดกับครูของโรงเรียน

◆ตรวจสอบสุขภาพ

【เกี่ยวกับการตรวจสอบสุขภาพ】

โรงเรียนที่ญี่ปุ่นจะจัดการตรวจสอบสุขภาพที่โรงเรียนตามความจำเป็น การตรวจสอบสุขภาพนั้นมีหลายชนิด เช่น

- ตรวจสอบสุขภาพทั่วไป (ตรวจประวัติการป่วยไข้ตรวจว่าปัจจุบันนี้มีสุขภาพสมบูรณ์หรือไม่)
- วัดความสูง • ชั่งน้ำหนักตัว, ตรวจแผนกอายุกรรม(ตรวจสภาพภายในท้อง), ตรวจตา (ตรวจสุขภาพของตา), ตรวจแผนกหู จมูก(ตรวจสุขภาพของหูและจมูก), ตรวจฟัน (ตรวจสุขภาพของฟัน), ตรวจวัดสายตา (ตรวจระดับการมองเห็น), ตรวจระดับการได้ยิน (ตรวจว่าได้ยินเสียงหรือไม่)
- ตรวจสอบวัณโรค (การตรวจด้วยการฉีดเชื้อเข้าไปในร่างกายเพื่อดูว่าเป็นวัณโรคหรือไม่) สำหรับผู้ที่เข้าข่ายจำเป็น
- ตรวจหัวใจ (การตรวจหัวใจด้วยคลื่นเสียงสะท้อนหัวใจ) นักเรียนมัธยมศึกษาตอนต้นปีที่ 1 จะได้รับการตรวจทุกคน
- ตรวจปัสสาวะ (การตรวจด้วยปัสสาวะ)

※ นอกจากนี้ ยังจัดการตรวจก่อนจะเริ่มชั่วโมงว่ายน้ำ วิ่งมาราธอนหรือปีนเขาและก่อนไปทัศนศึกษาอีกด้วย

◆การสอบ

โรงเรียนมัธยมศึกษาตอนต้น ปีหนึ่งจะมีการสอบอย่างสม่ำเสมอ 5 ~ 6 ครั้ง (การสอบกลางภาค • การสอบปลายภาค) อาจมีบางวิชาที่สอบเทอมละ 1 ครั้งเท่านั้น หรือวิชาที่สอบเทอมละ 2 ครั้ง หรือวิชาที่ไม่มีการสอบแต่จะประเมินผลจากความตั้งใจอย่างสม่ำเสมอในการเรียน การสอบปลายภาคจะมีระยะเวลา 2 ~ 3 วัน

นอกจากการสอบประจำนี้แล้วยังมีโรงเรียนที่จัดสอบการบ้าน สอบความสามารถอีกด้วย กรุณาสอบถามรายละเอียดกับครูที่โรงเรียน

◆ใบรายงานผลการเรียน

นักเรียนจะได้รับใบรายงานผลการเรียนในวันพิธีปิดภาคเรียน ใบรายงานผลการเรียนนี้จะแจ้งผลการเรียน (คะแนน) กิจกรรมและสภาพการใช้ชีวิตต่าง ๆ ในโรงเรียน เมื่อให้ผู้ปกครองรับทราบแล้ว นำมาส่งคืนครูประจำชั้นในวันเปิดภาคเรียนถัดไป (วันพิธีเปิดภาคเรียน)

05 โรงเรียนมัธยมศึกษาตอนต้นมีรูปแบบใด? (กิจกรรมในโรงเรียน) [TOP](#)

ปฏิทินการศึกษาในโรงเรียนมัธยมศึกษาตอนต้น

โรงเรียนในปีหนึ่ง ๆ จะเริ่มเดือนเมษายน และสิ้นสุดเดือนมีนาคม โรงเรียนส่วนมากใช้ระบบแบ่งเวลาการศึกษาเป็น 2 ภาคหรือ 3 ภาค มีบางโรงเรียนแบ่งเป็น 2 ภาคก็มี มีกิจกรรมในโรงเรียนมากมาย ซึ่งมีบางกิจกรรมที่ผู้ปกครองจะต้องมาโรงเรียน หรือที่ต้องเสียค่าใช้จ่ายเป็นพิเศษด้วยก็มี ทางโรงเรียนจะแจ้งรายละเอียดไปให้ ส่วนชื่อของกิจกรรมและเนื้อหาอันนั้นจะแตกต่างกันขึ้นอยู่กับท้องถิ่น โรงเรียนหรือปีการศึกษา ในที่นี้จะขอแนะนำกิจกรรมที่จัดขึ้นอยู่เป็นประจำในระบบเวลาการศึกษา 3 ภาค

ภาคการศึกษาที่ 1 (ตั้งแต่ประมาณเดือนเมษายน~เดือนกรกฎาคม)

● พิธีเปิดภาคเรียน

เป็นกิจกรรมที่จัดขึ้นในวันแรกที่เปิดการเรียนการสอนแต่ละภาค ส่วนใหญ่นักเรียนทุกคนจะเข้าร่วมพิธี

● พิธีปฐมฤกษ์

เป็นกิจกรรมที่จัดขึ้นเพื่อต้อนรับนักเรียนที่เพิ่งจะเข้าเรียนในชั้นมัธยมศึกษาปีที่ 1 ผู้ปกครองจะเข้าร่วมพิธีด้วย

● วันตรวจสุขภาพ

แพทย์จะตรวจสุขภาพให้ว่าร่างกายแข็งแรงหรือไม่

● วันวัดน้ำหนักและส่วนสูง

วัดความสูงและน้ำหนักของร่างกาย

● วันไปเยี่ยมบ้าน

ครูประจำชั้นจะไปเยี่ยมที่บ้านของนักเรียน เพื่อพูดคุยกับผู้ปกครองเกี่ยวกับชีวิตประจำวันของนักเรียนเวลาอยู่ที่บ้าน

● วันไปศึกษานอกโรงเรียน(ทัศนศึกษา)

นักเรียนจะออกไปนอกโรงเรียน เพื่อเรียนรู้สิ่งต่างๆที่ไม่สามารถเรียนรู้ในห้องเรียนเกี่ยวกับธรรมชาติและประวัติศาสตร์ · วัฒนธรรมต่างๆ

● วันเยี่ยมชมโรงเรียน

ผู้ปกครองจะมาสังเกตการณ์ในช่วงโมงเรียนของนักเรียนเพื่อรับรู้การใช้ชีวิตประจำวันของนักเรียนเวลาอยู่ที่โรงเรียน

● วันพบผู้ปกครอง

ในแต่ละภาคการศึกษา ครูประจำชั้นและผู้ปกครองจะพูดคุยเกี่ยวกับการเรียน ชีวิตประจำวันในโรงเรียนและที่บ้านของนักเรียน

● วันพบผู้ปกครองระดับชั้นเรียน(คลาส)

ครูประจำชั้นและผู้ปกครองจะพูดคุยเกี่ยวกับนักเรียนระดับชั้นเรียน(คลาส)

● วันพบทั้งสามฝ่าย

ครูประจำชั้น ผู้ปกครองและนักเรียนทั้งสามคน (สี่คน) จะพูดคุยเกี่ยวกับชีวิตประจำวันในโรงเรียนและที่บ้าน ส่วนใหญ่จะจัดขึ้นเมื่อใกล้จบภาคการศึกษาแต่ละภาค

● วันไปทัศนศึกษา

เมื่อขึ้นชั้นมัธยมศึกษาปีที่ 3 ทุกคนจะออกไปทัศนศึกษาค้างคืน 1 คืน ส่วนมากจะไปตอนภาคการศึกษาที่ 1

● วิชาว่ายน้ำ(ในสระว่ายน้ำ)

โรงเรียนมัธยมศึกษาตอนต้นส่วนใหญ่จะมีสระว่ายน้ำ จะมีวิชาฝึกหัดว่ายน้ำช่วงตั้งแต่ครึ่งหลังของเดือนมิถุนายนจนถึงเดือนกรกฎาคม

● พิธีปิดภาคเรียน

จัดขึ้นในวันสุดท้ายของภาคการศึกษา ส่วนใหญ่นักเรียนทุกคนจะเข้าร่วมพิธี

● ปิดเทอมฤดูร้อน (ตั้งแต่ปลายเดือนกรกฎาคมถึงปลายเดือนสิงหาคม)

เป็นวันหยุดยาวประมาณ 30 ~ 40 วัน ระหว่างปิดเทอมนี้จะมีการว่ายน้ำบ้างชมรม (คลับ) บ้าง ดังนั้นจึงมีวันที่ต้องไปโรงเรียนด้วย

ภาคการศึกษาที่ 2 (ตั้งแต่ประมาณเดือนกันยายน~เดือนธันวาคม)

● วันกีฬา (กีฬาสี)

เป็นกิจกรรมที่ทุกคนจะได้สนุกสนานกับการเล่นกีฬา เช่น การวิ่งแข่งระยะสั้น, วิ่งผลัด, เต้นเข้าจังหวะ เป็นต้น พร้อมกับได้ร่วมเชียร์เพื่อนในชั้น(คลาส)ไปด้วย บางโรงเรียนจะจัดให้ผู้ปกครองและครอบครัวเข้าร่วมได้ด้วย โรงเรียนมัธยมศึกษาตอนต้นส่วนใหญ่จะเรียกว่า วันกีฬาสี

●งานวันวัฒนธรรม • แสดงผลงานนักเรียน • งานแสดงความสามารถทางศิลปะ

เป็นกิจกรรมที่ทุกคนจะได้สนุกสนานกับการชมหรือฟังดนตรีจากการจัดงานแสดงผลงานต่างๆของนักเรียนที่ทำขึ้นในชั่วโมงการวาดภาพ • ศิลปะ, งานประดิษฐ์ • การงานอาชีพและเทคโนโลยี หรือรายงานในชั่วโมงสังคม, วิทยาศาสตร์ มีการแสดงดนตรีและร้องประสานเสียง, การแสดงบนเวที เป็นต้น ส่วนใหญ่ผู้ปกครองจะมาเยี่ยมชมได้ด้วย

●ปิดเทอมฤดูหนาว (ตั้งแต่ปลายเดือนธันวาคม~ต้นเดือนมกราคม)

เป็นวันหยุดประมาณ 2 อาทิตย์

ภาคการศึกษาที่ 3 (ตั้งแต่ประมาณเดือนมกราคม~เดือนมีนาคม)

●พิธีจบการศึกษา

เป็นกิจกรรมฉลองการสำเร็จการศึกษา มีพิธีมอบใบประกาศนียบัตรให้แก่นักเรียนที่ได้รับการยอมรับว่าได้จบการศึกษา

●พิธีจบภาคการศึกษา

เป็นพิธีที่จัดขึ้นเป็นประจำในวันสิ้นสุดการเรียนในเวลา 1 ปี โดยทั่วไปจะมีนักเรียนทุกชั้นปีเข้าร่วม

●ปิดเทอมฤดูใบไม้ผลิ (ตั้งแต่ปลายเดือนมีนาคม~ต้นเดือนเมษายน)

เมื่อเสร็จพิธีจบภาคการศึกษา ก็จะเป็นปิดเทอมช่วงฤดูใบไม้ผลิ เมื่อการปิดเทอมนี้จบลง

นักเรียนจะเลื่อนขึ้นไปเรียนชั้นเรียนถัดไป ตั้งแต่เดือนเมษายนจะเริ่มภาคการศึกษาที่ 1 ของปีการศึกษาใหม่

06 โรงเรียนมัธยมศึกษาตอนปลายมีรูปแบบใด? [TOP](#)

การใช้ชีวิตในโรงเรียนมัธยมศึกษาตอนปลาย

โรงเรียนมัธยมศึกษาตอนปลายของรัฐในจังหวัดโอซาก้า จะมีข้อกำหนดไว้ดังนี้ ข้อกำหนดนี้มีความแตกต่างกันแต่ละโรงเรียน ดังนั้น กรุณาตรวจสอบยืนยันกับครูของโรงเรียนที่ตนเองเข้าศึกษา

◆ชั้นเรียน

โรงเรียนมัธยมศึกษาตอนปลายมี 2 ระบบคือ หลักสูตรสามัญและหลักสูตรหน่วยกิต โรงเรียนหลักสูตรสามัญจะกำหนดวิชาที่เรียนในแต่ละปีไว้ (อาจมีวิชาที่ตนเองเลือกได้บางวิชา) การขาดเรียนบ่อยครั้ง (ไม่เข้าเรียน : ขาดเรียนในวิชานั้น) หรือไม่ส่งรายงานการบ้าน หรือถ้าคะแนนในการสอบไม่ดีพอก็จะไม่สามารถเลื่อนชั้นเรียนต่อไปได้ (ถือว่าตกหรือไม่ผ่าน 「เก่งคิวิวจิ」) ในกรณีที่ตกหรือไม่ผ่านก็ต้องเรียนซ้ำชั้นนั้นอีก 1 ปี โรงเรียนระบบหน่วยกิตนั้นจะไม่แบ่งเป็นชั้น ๆ และจะไม่มีการซ้ำชั้น การที่จะจบการศึกษา จะต้องเข้าเรียนตามจำนวนเวลาที่กำหนด และสอบผ่านวิชาบังคับที่กำหนดคนนั้นจึงสามารถจบการศึกษาได้

◆หน่วยกิต

หน่วยกิต คือ จำนวนชั่วโมงการเรียนในแต่ละวิชาใน 1 สัปดาห์ ตัวอย่างเช่น วิชาคณิตศาสตร์มีเรียนใน 1 สัปดาห์ 4 ชั่วโมง ก็จะเท่ากับ 「4 หน่วยกิต」 โรงเรียนส่วนใหญ่เมื่อเรียนเป็นเวลา 1 ปี และได้คะแนนเพียงพอในระดับหนึ่งแล้วก็จะได้รับการยอมรับว่าได้เรียนและผ่านวิชานั้น

◆เวลาเข้าเรียน (เวลาที่เริ่มเรียน)

โรงเรียนมัธยมศึกษาตอนปลาย จะเริ่มตั้งแต่ประมาณ 8 นาฬิกา 25 นาทีถึง 8 นาฬิกา 30 นาที

◆มาสาย

กรณีที่ยังไม่ถึงโรงเรียนหรือไม่เข้าห้องเรียนก่อนโรงเรียนขึ้นหรือก่อนเวลาเข้าเรียนในแต่ละวิชาแล้ว จะถือว่า 「มาสาย」 กรณีที่มาสายบ่อยครั้งจะถือว่าเป็นการขาดเรียน ไม่สามารถเก็บหน่วยกิตก็ได้ กรณีที่มาสายหรือลาป่วย จำเป็นต้องติดต่อแจ้งให้ทางโรงเรียนทราบด้วย

◆เวลาเรียน

โรงเรียนมัธยมศึกษาตอนปลายจะเริ่มการเรียน ตั้งแต่ 8 นาฬิกา 30 นาที ส่วนใหญ่ช่วงเช้าจะมีเรียน 4 คาบ (1 คาบใช้เวลา 50 นาที) หลังอาหารกลางวัน (อาหารปิ่นโต) แล้วจะเรียนต่อช่วงบ่ายอีก 2 ~ 3 คาบ ใน 1 วันส่วนใหญ่จะเรียน 6 ~ 7 คาบ และจะผลัดเปลี่ยนการสอนโดยครูประจำแต่ละวิชา

◆อาหารปิ่นโต (เป็นอาหารกลางวันที่นำมาจากบ้าน)

โรงเรียนมัธยมศึกษาตอนปลายในจังหวัดโอซาก้า จะไม่มีอาหารกลางวัน (อาหารที่ทางโรงเรียนจัดให้) นักเรียนจะต้องนำอาหารปิ่นโตจากบ้านหรือซื้อขนมปังมาโรงเรียนเอง บางโรงเรียนอาจมีโรงอาหารและมีอาหารจำหน่ายให้นักเรียน

◆ทำความสะอาด

โรงเรียนมัธยมศึกษาตอนปลายเมื่อเลิกเรียนก่อนกลับบ้านจะเป็นเวลาทำความสะอาด นักเรียนจะทำความสะอาดห้องเรียน, บันได, ระเบียงทางเดิน, ห้องน้ำ เป็นต้น สถานที่ที่ตนเองใช้เรียน ควรรักษาความสะอาดด้วยตัวเอง

◆ชมรม

หลังเลิกเรียน จะเป็นเวลาฝึกซ้อมในชมรมที่ตนเองถนัด เช่น ชมรมกีฬาหรือชมรมทางวัฒนธรรม

◆เสื้อผ้า

โรงเรียนมัธยมศึกษาตอนปลายส่วนใหญ่จะมี 「ชุดนักเรียน」 「ชุดมาตรฐาน」 เสื้อผ้าที่โรงเรียนกำหนด(มีชุดสำหรับฤดูร้อน · ฤดูหนาว) นักเรียนจะใส่ชุดนี้มาโรงเรียน

ชั่วโมง 「พลศึกษา」 จะเปลี่ยนใส่ 「ชุดพละ」 ซึ่งเป็นชุดที่เคลื่อนไหวร่างกายได้สะดวก ในโรงยิม บางโรงเรียนอาจจะกำหนดให้ใช้รองเท้าที่ใช้เฉพาะในโรงยิมเท่านั้น นอกเหนือจากรองเท้าที่ใช้ใส่ในอาคาร และชุดพละนี้ โรงเรียนมัธยมศึกษาตอนปลายส่วนใหญ่แต่ละโรงเรียนจะมีชุดที่กำหนดไว้

ฤดูร้อนชั่วโมง 「วิชาว่ายน้ำ」 ที่สระ จำเป็นต้องใช้ชุดว่ายน้ำและหมวกว่ายน้ำซึ่งต้องเป็นของส่วนบุคคล ถึงของส่วนตัวเหล่านี้จะต้องเขียนชื่อตนเองไว้ด้วย กรุณาสอบถามรายละเอียดกับทางโรงเรียน

◆ห้องเรียน

ในห้องเรียน (คลาส) นั้นจะมีนักเรียนไม่เกิน 40 คน และนอกจากครูประจำชั้นแล้วจะมีผู้ช่วยครูประจำชั้นด้วย การสอนนั้นครูประจำ แต่ในละวิชาจะเป็นผู้ดำเนินการสอนผลัดเปลี่ยนไปในวิชาต่าง ๆ

※ การเรียนในแต่ละวิชา ตั้งแต่โฮมรูมก่อนเริ่มการเรียนและก่อนเลิกเรียน รวมทั้งกิจกรรมของโรงเรียนต่าง ๆ ส่วนมากจะดำเนินการร่วมกันทั้งชั้น (คลาส) ดังนั้นเมื่อมีสิ่งที่ไม่เข้าใจหรือมีปัญหา กรุณาปรึกษากับครูประจำชั้น โดยทันที

◆วิชาเรียน

วิชาที่เรียนในโรงเรียนมัธยมศึกษาตอนปลายมีดังนี้ วิชาภาษาญี่ปุ่น(วรรณคดีญี่ปุ่นสมัยปัจจุบัน วรรณกรรมคลาสสิกเป็นต้น) วิชาสังคม (ภูมิศาสตร์ · ประวัติศาสตร์), วิชาหน้าที่พลเมือง(วิชาสังคมปัจจุบัน เป็นต้น), วิชาคณิตศาสตร์, วิชาวิทยาศาสตร์ (ฟิสิกส์, ชีววิทยา, เคมี เป็นต้น), วิชาสุขศึกษาและพลศึกษา, วิชาศิลปะ(วาดเขียน, เขียนตัวอักษรคันจิด้วยฟูกัน, ดนตรี เป็นต้น), วิชาภาษาต่างประเทศ ฯลฯ โรงเรียนสาขาอาชีพ จะเรียนวิชาเฉพาะด้านแต่ละด้าน

※ นอกจากนี้ ยังมีชั่วโมงวิชาจริยธรรม กิจกรรมพิเศษ (กิจกรรมโฮมรูม, กิจกรรมของสภานักเรียน, กิจกรรมของโรงเรียน)

◆อุปกรณ์ที่ใช้ในการเรียน

ผู้ปกครองต้องจ่ายค่าหนังสือเรียนและหนังสือเสริมการเรียน (ประกอบการเรียน, แบบฝึกหัด ฯลฯ) และสิ่งที่จำเป็นทั้งหมดเอง มีหลายวิชา เช่น วิชาศิลปะ เป็นต้น จำเป็นต้องใช้อุปกรณ์ซึ่งเป็นส่วนบุคคลมาประกอบการเรียน

◆เกี่ยวกับล่าม

กรณีที่ผู้ปกครองที่มีปัญหาในการสื่อสารด้วยภาษาญี่ปุ่น จะมีบริการให้ล่ามมาที่โรงเรียนเพื่อที่จะพูดคุยกับทางโรงเรียนหรือครูประจำชั้น อย่างราบรื่น กรุณาสอบถามรายละเอียดกับครูของโรงเรียน

◆ตรวจสอบสุขภาพ

<เกี่ยวกับการตรวจสอบสุขภาพ>

โรงเรียนที่ญี่ปุ่นจะจัดการตรวจสอบสุขภาพที่โรงเรียนตามความจำเป็น การตรวจสอบสุขภาพนั้นมีหลายชนิด เช่น

- ตรวจสอบสุขภาพทั่วไป(ตรวจประวัติการป่วยไข้, ตรวจสอบว่าปัจจุบันนี้มีสุขภาพสมบูรณ์หรือไม่)
- วัดความสูง · ชั่งน้ำหนักตัว, ตรวจแผนกอายุรกรรม(ตรวจสภาพภายในท้อง), ตรวจตา(ตรวจสอบสุขภาพของตา), ตรวจแผนกหู จมูก (ตรวจสอบสุขภาพของหูและจมูก), ตรวจฟัน(ตรวจสอบสุขภาพของฟัน), ตรวจวัดสายตา(ตรวจระดับการมองเห็น), ตรวจระดับการได้ยิน (ตรวจว่าได้ยินเสียงหรือไม่)
- ตรวจวินโรค(ตรวจปฏิกิริยาจากการถ่ายภาพเอกซเรย์) เด็กนักเรียนมัธยมศึกษาตอนปลายปีที่ 1 จะได้รับการตรวจทุกคน
- ตรวจหัวใจ(การตรวจหัวใจด้วยคลื่นเสียงสะท้อนหัวใจ) เด็กนักเรียนมัธยมศึกษาตอนปลายปีที่ 1 จะได้รับการตรวจทุกคน
- ตรวจปัสสาวะ

※นอกจากนี้ ยังจัดการตรวจก่อนจะเริ่มชั่วโมงว่ายน้ำ วิ่งมาราธอนหรือปีนเขาและก่อนไปทัศนศึกษาอีกด้วย

◆การสอบ

โรงเรียนมัธยมศึกษาตอนปลาย ปีหนึ่งจะมีการสอบอย่างสม่ำเสมอประมาณ 5 ~ 6 ครั้ง (การสอบกลางภาค · การสอบปลายภาค) อาจมีบางวิชาที่สอบเทอมละ 1 ครั้งเท่านั้น หรือวิชาที่สอบเทอมละ 2 ครั้ง หรือวิชาที่ไม่มีการสอบแต่จะประเมินผลจากความตั้งใจอย่างสม่ำเสมอในการเรียน การสอบจะมีระยะเวลา 3 ~ 5 วัน นอกจากการสอบประจำนี้แล้ว ยังมีโรงเรียนที่จัดสอบการบ้าน และสอบความสามารถ กรุณาสอบถามรายละเอียดกับครูที่โรงเรียน

◆ใบรายงานผลการเรียน

นักเรียนจะได้รับใบรายงานผลการเรียนในวันพิธีปิดภาคเรียน ใบรายงานผลการเรียนนี้จะแจ้งผลการเรียน(คะแนน) กิจกรรมและสภาพการใช้ชีวิตต่าง ๆ ในโรงเรียน เมื่อให้ผู้ปกครองรับทราบแล้ว นำมาส่งคืนครูประจำชั้นในวันเปิดภาคเรียนถัดไป(วันพิธีเปิดภาคเรียน)

โรงเรียนมัธยมศึกษาตอนปลายมีรูปแบบใด ?

โรงเรียนในปีหนึ่งๆจะเริ่มเดือนเมษายนและสิ้นสุดเดือนมีนาคม มี 2 ระบบคือ หลักสูตรสามัญและหลักสูตรหน่วยกิต โรงเรียนมัธยมศึกษาตอนปลายหลักสูตรสามัญใน 1 ปีจะ แบ่งเวลาการศึกษาเป็น 3 ภาคและมีบางโรงเรียนแบ่งเวลาการศึกษาเป็น 2 ภาค ภาคแรกและภาคหลังก็มี ในมัธยมศึกษาตอนปลายนี้จะมีกิจกรรมหลายๆอย่าง ซึ่งมีบางกิจกรรมที่ผู้ปกครองจะต้องมาโรงเรียน หรือที่ต้องเสียค่าใช้จ่ายเป็นพิเศษด้วยก็มี ทางโรงเรียนจะแจ้งรายละเอียดไปให้ ส่วนชื่อของกิจกรรมและเนื้อหาั้นจะแตกต่างกันขึ้นอยู่กับโรงเรียนหรือปีการศึกษา

ในที่นี้จะขอแนะนำกิจกรรมที่จัดขึ้นอยู่เป็นประจำในระบบการศึกษา 3 ภาค

ภาคการศึกษาที่ 1 (ตั้งแต่ประมาณเดือนเมษายน~เดือนกรกฎาคม)

● พิธีเปิดภาคเรียน

เป็นกิจกรรมที่จัดขึ้นในวันแรกที่เปิดการเรียนการสอนแต่ละภาค นักเรียนทุกคนจะเข้าร่วมพิธี

● พิธีปฐมนิเทศ

เป็นกิจกรรมที่จัดขึ้นเพื่อต้อนรับนักเรียนที่เพิ่งจะเข้าเรียนในชั้นมัธยมศึกษาตอนปลายปีที่ 1 ผู้ปกครองจะเข้าร่วมพิธีด้วย

● วันตรวจสุขภาพ

แพทย์จะตรวจสุขภาพให้ว่าร่างกายแข็งแรงหรือไม่

● วันวัดน้ำหนักและส่วนสูง

วัดความสูงและน้ำหนักของร่างกาย

● วันไปศึกษานอกโรงเรียน(ทัศนศึกษา)

นักเรียนจะออกไปนอกโรงเรียน เพื่อเรียนรู้สิ่งต่างๆที่ไม่สามารถเรียนรู้ในห้องเรียนเกี่ยวกับธรรมชาติและประวัติศาสตร์ • วัฒนธรรมต่างๆ

● วันพบทั้งสามฝ่าย

ครูประจำชั้น ผู้ปกครองและนักเรียนทั้ง 3 คน (4 คน) จะพูดคุยเกี่ยวกับชีวิตประจำวันในโรงเรียนและที่บ้าน

● วิชาว่ายน้ำ(ในสระว่ายน้ำ)

โรงเรียนมัธยมศึกษาตอนปลายส่วนใหญ่จะมีสระว่ายน้ำ จะมีวิชาฝึกหัดว่ายน้ำช่วงตั้งแต่ครึ่งหลังของเดือนมิถุนายนจนถึงเดือนกรกฎาคม

● พิธีปิดภาคเรียน

จัดขึ้นในวันสุดท้ายของภาคการศึกษา นักเรียนทุกคนจะเข้าร่วมพิธี

● ปิดเทอมฤดูร้อน (ตั้งแต่ปลายเดือนกรกฎาคมถึงปลายเดือนสิงหาคม)

เป็นวันหยุดยาวประมาณ 30 ~ 40 วัน

ระหว่างปิดเทอมนี้จะมีการว่ายน้ำบ้างชมรม (คลับ) บ้าง ดังนั้นจึงมีวันที่ต้องไปโรงเรียนด้วย

ภาคการศึกษาที่ 2 (ตั้งแต่ประมาณเดือนกันยายน~เดือนธันวาคม)

● วันกีฬา

เป็นกิจกรรมที่ทุกคนจะได้สนุกสนานกับการเล่นกีฬา เช่น การวิ่งแข่งระยะสั้นและระยะไกล วิ่งผลัด เดินเข้าจังหวะ เป็นต้น พร้อมกับได้ร่วมเชียร์เพื่อนในชั้น(คลาส)ไปด้วย บางโรงเรียนจะจัดให้ผู้ปกครองและครอบครัวเข้าร่วมได้ด้วย

● งานวันวัฒนธรรม • งานแสดงผลงานนักเรียน

เป็นกิจกรรมที่ทุกคนจะได้สนุกสนานกับการชมหรือฟังดนตรีจากการจัดงานแสดงดนตรีและร้องประสานเสียงของแต่ละห้องเรียน และการแสดงละครบนเวที เป็นต้น ส่วนใหญ่ผู้ปกครองจะมาเยี่ยมชมได้ด้วย

● ปิดเทอมฤดูหนาว (ตั้งแต่ปลายเดือนธันวาคม ~ ต้นเดือนมกราคม)

เป็นวันหยุดประมาณ 2 อาทิตย์

ภาคการศึกษาที่ 3 (ตั้งแต่ประมาณเดือนมกราคม~เดือนมีนาคม)

● วันไปทัศนศึกษา

ทางโรงเรียนมัธยมศึกษาตอนปลายของรัฐ เมื่อขึ้นชั้นมัธยมศึกษาปีที่ 2 ทุกคนจะออกไปทัศนศึกษาค้างคืน 1 คืน ส่วนมากจะไปตอนภาคการศึกษาที่ 2 หรือที่ 3

● พิธีจบการศึกษา

เป็นกิจกรรมฉลองการสำเร็จการศึกษา มีพิธีมอบใบประกาศนียบัตรให้แก่นักเรียนที่ได้รับการยอมรับว่าได้สำเร็จการศึกษา (ผู้ที่สามารถเก็บหน่วยกิตที่จำเป็น*ได้หมด)

* กรุณาดูรายละเอียดที่ ประเภทของโรงเรียนมัธยมศึกษาตอนปลาย

● พิธีจบภาคการศึกษา

เป็นพิธีที่จัดขึ้นเป็นประจำในวันสิ้นสุดการเรียนในเวลา 1 ปี โดยทั่วไปจะมีนักเรียนทุกชั้นปีเข้าร่วม

● ปิดเทอมฤดูใบไม้ผลิ (ตั้งแต่ปลายเดือนมีนาคม ~ ต้นเดือนเมษายน)

เมื่อเสร็จพิธีจบภาคการศึกษา ก็จะเป็นการปิดเทอมช่วงฤดูใบไม้ผลิ

07 ระบบการสอบคัดเลือกผู้เข้าศึกษาโรงเรียนมัธยมศึกษาตอนปลาย TOP

- ประเทศไทยมีนักเรียนที่จบการศึกษาจากโรงเรียนมัธยมศึกษาตอนต้นจะเข้าศึกษาต่อในโรงเรียนมัธยมศึกษาตอนปลาย ผู้ที่ต้องการสอบเข้าโรงเรียนมัธยมศึกษาตอนปลายหรือโรงเรียนสายอาชีพ ควรวางแผนเตรียมพร้อมไว้ล่วงหน้า
 - กำหนดเลือกโรงเรียนที่ต้องการเข้าศึกษาแต่เนิ่นๆ
 - ควรกำหนดเลือกโรงเรียนที่ต้องการเข้าศึกษาไว้ประมาณ 6 เดือนล่วงหน้าก่อนเวลาสอบ จะได้รับข้อมูลต่างๆมากขึ้นเมื่อไปงานแนะแนวการเลือกเส้นทางสำหรับนักเรียนต่างชาติ และสามารถรับคำปรึกษาเป็นการส่วนตัวด้วย
 - ไปเยี่ยมชมโรงเรียน
 - ควรไปเยี่ยมชมโรงเรียนที่ต้องการเข้าศึกษา โรงเรียนมัธยมศึกษาตอนปลายส่วนมากจะเปิดงานทดลองเข้าเรียนซึ่งสามารถเข้าไปเยี่ยมชมห้องเรียนหรือโรงยิม เป็นต้น และเข้าร่วมการเรียนในห้องเรียนได้ด้วย ในโอกาสนี้อาจมีล่ำมไปด้วย ดังนั้นกรุณาปรึกษากับครูประจำชั้น
 - ตั้งใจเรียน
 - มีหลายวิชาที่ใช้ในการสอบคัดเลือก ควรตรวจสอบและวางแผนในการเรียน กรณีที่ไม่เข้าใจว่าจะต้องเรียนอย่างไร ลองปรึกษากับครูที่โรงเรียนมัธยมศึกษาตอนต้น
 - ปรึกษากับครูที่โรงเรียนมัธยมศึกษาตอนต้นและกับผู้ปกครองอย่างรอบคอบ
 - โรงเรียนที่ต้องการเข้าศึกษาสามารถกำหนดได้ด้วยตัวเอง แต่เมื่อปรึกษากับครูที่โรงเรียนมัธยมศึกษาตอนต้นและผู้ปกครองแล้วสามารถได้รับคำแนะนำหลายๆอย่าง ในกรณีที่จะสอบเข้าโรงเรียนมัธยมศึกษาตอนปลายของรัฐนั้น ถ้าไม่มีการติดต่อจากโรงเรียนมัธยมศึกษาตอนต้นแล้ว จะไม่ได้สิทธิรับ «มาตรการพิเศษ» เวลาเข้าสอบ
 - ยื่นใบสมัครต่อโรงเรียนที่ต้องการเข้าศึกษาต่อ
 - ปรึกษากับครูที่โรงเรียนมัธยมศึกษาตอนต้นเกี่ยวกับการเขียนใบสมัคร นำไปยื่นที่โรงเรียนที่ต้องการเข้าศึกษาตามวันเวลาที่กำหนดไว้
 - เข้าสอบ
 - ไปสอบ(การสอบคัดเลือกผู้เข้าศึกษา) ที่โรงเรียนที่ต้องการเข้าศึกษาในวันสอบ

08 แนะนำสิ่งของต่าง ๆ ▪ อุปกรณ์ ที่ใช้ในโรงเรียน [TOP](#)

อุปกรณ์ฝึกเขียนพู่กัน	ใช้ฝึกเขียนตัวอักษรด้วยพู่กัน ในวิชาภาษาญี่ปุ่นและวิชาศิลปะการเขียนตัวหนังสือคันจิ (ด้วยพู่กัน)
ไม้บรรทัด (cm)	ใช้วัดความยาว ในวิชาคำนวณและคณิตศาสตร์
ไม้ฉากสามเหลี่ยม	ใช้ในวิชาคำนวณและคณิตศาสตร์
วงเวียน	ใช้เขียนวงกลม ในวิชาคำนวณและคณิตศาสตร์และวิชาศิลปะเป็นต้น
ไม้ครั่งวงกลม	ใช้วัดคองสาของมุม ในวิชาคำนวณและคณิตศาสตร์
หีบเพลงเป่า	ใช้ในวิชาดนตรี ที่โรงเรียนประถมตอนต้นเป็นหลัก
กรับ	ใช้ในวิชาดนตรี ที่โรงเรียนประถมตอนต้นเป็นหลัก
เม้าท์ออร์แกน	ใช้ในวิชาดนตรี ที่โรงเรียนประถมตอนต้นเป็นหลัก
ขลุ่ย	ใช้ในวิชาดนตรี
กล่องใส่อุปกรณ์	กล่องใส่อุปกรณ์ส่วนบุคคล เช่น กรรไกรหรือกาว ฯลฯ ในโรงเรียนประถมศึกษา
กรรไกร	ใช้ในวิชาศิลปะและงานประดิษฐ์ เป็นต้น
กาว	ใช้ในวิชาศิลปะและงานประดิษฐ์ เป็นต้น
สก็อตเทป	ใช้ในวิชาศิลปะและงานประดิษฐ์ เป็นต้น
สีเทียน	ใช้ในวิชาศิลปะและงานประดิษฐ์ เป็นต้น
ดินสอสี	ใช้ในวิชาศิลปะและงานประดิษฐ์ เป็นต้น
ชุดอุปกรณ์วาดรูปภาพสีน้ำ	ใช้ในวิชาศิลปะและงานประดิษฐ์ เป็นต้น
มีดแกะสลัก	ใช้ในวิชาศิลปะและงานประดิษฐ์ เป็นต้น
อุปกรณ์เย็บปักถักร้อย	ใช้ในวิชาการงานอาชีพและเทคโนโลยี มีเข็ม ด้าย กรรไกรตัดผ้า เป็นต้น
เชือกกระโดด	ใช้ในวิชาพลศึกษา ที่โรงเรียนประถมศึกษาเป็นหลัก
ชุดนักเรียน(ชุดมาตรฐาน) สำหรับฤดูร้อน • ฤดูหนาว	เสื้อผ้าที่ทางโรงเรียนกำหนด เครื่องแบบชุดนักเรียน (ชุดมาตรฐาน)นี้ บางโรงเรียนจะไม่มี
รองเท้า สำหรับใส่ในอาคาร	เป็นรองเท้าที่ใช้ใส่เฉพาะในโรงเรียน จะต้องนำกลับบ้านประมาณอาทิตย์ละ 1 ครั้งเพื่อซักล้าง ดังนั้นจึงจำเป็นต้องเตรียมถุงใส่รองเท้าด้วย
กระเป๋านักเรียน • กระเป๋าข้าม	โรงเรียนประถมศึกษาจะมีบางโรงเรียนที่กำหนดให้ใช้กระเป๋าเป้ที่มีชื่อว่า “รันโดเชรู” และอาจมีบางโรงเรียนของโรงเรียนมัธยมศึกษาตอนต้นและตอนปลายที่กำหนดกระเป๋านักเรียนที่ใช้ด้วย
ชุดพละ สำหรับฤดูร้อน • ฤดูหนาว	เป็นเสื้อผ้าที่เปลี่ยนใส่ในวิชาพลศึกษา ซึ่งเป็นชุดที่เคลื่อนไหวร่างกายได้สะดวก ส่วนมากทางโรงเรียนจะกำหนดแบบของโรงเรียนไว้
รองเท้า สำหรับใส่ในโรงยิม	เป็นรองเท้าที่เปลี่ยนใส่เวลาเข้าในโรงยิม

ชุดว่ายน้ำ • หมวกว่ายน้ำ	จะมีวิชาว่ายน้ำในฤดูร้อนของทุกปี จะใช้เปลี่ยนใส่ในวิชาว่ายน้ำนี้ ทางโรงเรียนจะกำหนดแบบทั้งชุดว่ายน้ำและหมวกว่ายน้ำของโรงเรียนไว้
ผ้าเช็ดตัว	ใช้ในวิชาพลศึกษา เวลาว่ายน้ำ
กระเป๋าสําหรับใส่ชุดว่ายน้ำ	กระเป๋าสําหรับใส่ชุดว่ายน้ำและผ้าเช็ดตัวที่เป็ยก
ผ้ารองจาน	ใช้ในโรงเรียนประถมศึกษาเวลารับประทานอาหารกลางวันที่โรงเรียนเตรียมให้ มีลักษณะคล้ายผ้าเช็ดหน้าที่หนาและใหญ่ ใช้รองถ้วยชามของตนเอง
กระติกน้ำ	ใช้ในเวลาที่อากาศร้อนในฤดูร้อน หรือนำไปเวลาไปทัศนศึกษา ใช้ใส่น้ำชา (ห้ามนำน้ำผลไม้หรือน้ำชาที่ใส่น้ำตาลไป)
ตะเกียบ	ใช้เวลารับประทานอาหารกลางวันที่โรงเรียนเตรียมให้ หรืออาหารปิ่นโต
ผ้ากันเปื้อน • หมวก • หน้ากาก	ใช้ในโรงเรียนประถมศึกษาเวลารับประทานอาหารกลางวันที่โรงเรียนเตรียมให้ และใน วิชาการงานอาชีพและเทคโนโลยีใช้เมื่อเป็นเวรคักอาหารแจกให้กับทุกคน นอกจากนี้ จะใช้เวลาทำอาหาร ในวิชาการงานอาชีพและเทคโนโลยีที่โรงเรียนมัธยมศึกษาตอนต้นและตอนปลาย
แปรงสีฟัน • แก้วน้ำ	ใช้ในโรงเรียนประถมศึกษาเป็นหลัก ใช้แปรงฟันพร้อมกันหลังรับประทานอาหารกลางวันที่โรงเรียน

09 รายชื่อของโรงเรียนคนต่างชาติ TOP

ประเภทของโรงเรียน

ชื่อโรงเรียน	ที่อยู่	เบอร์โทรศัพท์
โรงเรียนจิน (โศก้าจูกากักโก้ว)	〒556-0012 โศก้าจิมามิฮายะคุชิทิสึอิคาชิ 1-8-13	06-6649-6849
โรงเรียนเกาหลี (โศก้าโซวเซ่นโควคิกักโก้ว)	〒578-0984 อิคาชิโศก้าชิ อิชิเอะ 2-18-26	072-963-3481
โรงเรียนเกาหลี (นากะโศก้าโซวเซ่นโชะจูกิวคักโก้ว)	〒537-0021 โศก้าชิอิคาชินาริคุอิคาชินาคะโมโตะ3-17-6	06-6981-8981
โรงเรียนเกาหลี (อิคาชิโศก้าโซวเซ่นนาคะคิกักโก้ว)	〒544-0012 โศก้าชิอิคุโนะคุทะทิสึมินิชิ3-16-4	06-6757-0991
โรงเรียนเกาหลี (คิตะโศก้าโซวเซ่นโชะจูกิวคักโก้ว)	〒533-0015 โศก้าชิอิคาชิโยโดกะวะคุโอโอสุมิ1-5-19	06-6328-6794
โรงเรียนเกาหลี (มินามิโศก้าโซวเซ่นโชะคิกักโก้ว)	〒559-0011 โศก้าชิสิมิโนะเอะคุคิตะคะกะยะ1-11-1	06-6685-6505
โรงเรียนเกาหลี (อิคาชิโศก้าโซวเซ่นโชะคิกักโก้ว)	〒577-0845 อิคาชิโศก้าชิเทรามาอะโจวะ2-4-22	06-6728-4202
โรงเรียนเกาหลี (โศก้าโซวเซ่นไดงโยโชะคิกักโก้ว)	〒544-0034 โศก้าชิอิคุโนะคุโมะโมะคานิ 4-9-22	06-6712-8833
โรงเรียนเกาหลี (อิคุโนะโซวเซ่นโชะคิกักโก้ว)	〒544-0012 โศก้าชิอิคุโนะคุทะทิสึมินิชิ3-14-16	06-6758-0848
โรงเรียนเกาหลี (โจวะโซะคุโซวเซ่นโชะคิกักโก้ว)	〒535-0022 โศก้าชิอะสาคิคุชินโมะริ6-8-4	06-6951-3221
โรงเรียนเกาหลี (โศก้าฟูคุชิมะโซวเซ่นโชะคิกักโก้ว)	〒555-0033 โศก้าชินิชิโยโดกะวะคุอิเมะชิมะ6-2-3	06-6473-8487
โรงเรียนนานาชาติ (คันเซกักคูกิงโศก้าอินเทอร์เน็ตเนชั่นแนลสกูล) http://www.senri.ed.jp/	〒562-0032 มิโนะวชิโอโนะฮาระนิชิ4-4-16	072-727-5050
โรงเรียนนานาชาติ (โศก้าYMCAอินเทอร์เน็ตเนชั่นแนลสกูล) http://www.oyis.org	〒531-0071 โศก้าชิคิตะคุนาคะทิสึ6-7-34	06-6345-1661
โรงเรียนนานาชาติเกาหลี (โคเรียโคะคุไซกักกูเอ็ง) http://www.kis-korea.org	〒567-0057 อิบาราคิชิโทโยคาวะ2-13-35	072-643-4200

โรงเรียนเอกชนที่มีคนต่างชาติเข้าเรียนเป็นจำนวนมาก(โรงเรียนตามกฎหมายว่าด้วยการศึกษา มาตรา 1)

ชื่อโรงเรียน	ที่อยู่	เบอร์โทรศัพท์
โรงเรียนประถมศึกษา · มัธยมศึกษาตอนต้น · มัธยมศึกษาตอนปลาย คอนโกวคักกูเอ็ง	〒559-0034 โศก้าชิสิมิโนะเอะคุนันโคคิตะ2-6-10	06-4703-1780

http://www.kongogakuen.ed.jp/		
โรงเรียนอนุบาล · ประถมศึกษา · มัธยมศึกษาตอนต้น · มัธยมศึกษาตอนปลาย สะดุดตาทักกุงอิงเค็งโกะคุ http://www.keonguk.ac.jp/	〒558-0032 โอซาก้าชิสุมิโยชิคุโอริโอโนะ2-3-13	06-6691-1231

10 โรงเรียน ▪ ห้องเรียนภาษาญี่ปุ่นประจำท้องถิ่น TOP

บางท้องถิ่นหรือเขตจะเปิดห้องเรียนภาษาญี่ปุ่น สำหรับเด็กนักเรียนที่ต้องการเรียนภาษาญี่ปุ่นให้ที่โรงเรียนประถมศึกษาและที่โรงเรียนมัธยมศึกษาตอนต้น ซึ่งมีหลายห้องเรียนแต่ส่วนมากจะเปิดในโรงเรียนประถมศึกษาและโรงเรียนมัธยมศึกษาตอนต้นเอง จะสอนภาษาญี่ปุ่นให้ในเวลาวิชาที่ขาดต่อการเข้าใจ เช่น ชั่วโมงวิชาภาษาญี่ปุ่นหรือชั่วโมงวิชาสังคม เป็นต้น โดยจะแยกเรียนต่างหากจากเพื่อนร่วมชั้น (หรือไม่ก็ไปเรียนโรงเรียนอื่น) เฉพาะเวลานั้น

นอกจากนี้ ในกรณีที่ไม่มีห้องเรียนภาษาญี่ปุ่นในท้องถิ่นหรือเขตนั้นก็ตาม จะมีครูผู้ช่วยสอนอย่างช้า ๆ เพื่อความเข้าใจยิ่งขึ้นในชั่วโมงวิชาภาษาญี่ปุ่นเป็นต้น หรือจะสอนให้ในชั่วโมงพักหรือหลังเลิกเรียนก็มี

แต่ทว่า ห้องเรียนภาษาญี่ปุ่นในโรงเรียนนั้น จะมีเนื้อหาในการเรียนหรือจำนวนเวลาเรียนแตกต่างกันขึ้นอยู่กับท้องถิ่นหรือเขต (โรงเรียน) ดังนั้นก่อนอื่นจึงควรปรึกษากับครูที่โรงเรียน

ตามหลักแล้วที่โรงเรียนมัธยมศึกษาตอนปลายจะไม่มีห้องเรียนภาษาญี่ปุ่น

ห้องเรียนภาษาญี่ปุ่นประจำท้องถิ่น

ในแต่ละเขตในจังหวัดโอซาก้า จะสามารถเรียนภาษาญี่ปุ่นได้จากห้องเรียนภาษาญี่ปุ่นที่ดำเนินการสอน โดยสมาคมเชื่อมความสัมพันธ์ระหว่างประเทศ เป็นต้น

กรุณาดูรายละเอียดเกี่ยวกับห้องเรียนอ่านเขียนภาษาญี่ปุ่นได้จากข้างล่างนี้



ข่าวสารเกี่ยวกับห้องเรียนอ่านเขียนภาษาญี่ปุ่น (โอซาก้าโนะชิคิจิกักคิว · นิสองโกะโยมิคาคิเคียวชิทุสึ · นิสองโกะเคียวชิทุสึ)

<http://www.call-jsl.jp/>

11 สำนักงานจัดหางาน (รายชื่อ “ฮัลโลเวิร์ค”) [TOP](#)

เป็นสถานที่แนะนำงานให้กับผู้ที่ต้องการทำงาน ทางจังหวัด โอซาก้า มีสำนักงานจัดหางานดังกล่าวข้างล่างนี้

รายชื่อฮัลโลเวิร์ค	เบอร์โทรศัพท์	รหัสไปรษณีย์	สถานที่ติดต่อ
ฮัลโลเวิร์ค โอซาก้าอิคาชิ	06-6942-4771	540-0011	โอซาก้าชิ จูวโอกุ โนวินงาชิ 2-1-36 ชั้น 1~3 ตึกบิปปุบิรุ
ฮัลโลเวิร์คอุเมะคะ	06-6344-8609	530-0001	โอซาก้าชิ คิตะคุ อุเมะคะ 1-2-2 โอซาก้าเอคิมาเอะได นิ บิรุ ชั้น 16
ฮัลโลเวิร์ค โอซาก้านิชิ	06-6582-5271	552-0011	โอซาก้าชิ มินาโตะคุ มินามิอิชิโอคะ 1-2-34
ฮัลโลเวิร์คอะเบโนะ	06-4399-6007	545-0004	โอซาก้าชิ อะเบโนะคุ ฟุมิโนะซาโตะ 1-4-2
ฮัลโลเวิร์คอะเบโนะแผนกจัดหางาน(ตึกรุชิอะสึ)	06-6631-1675	545-0052	โอซาก้าชิ อะเบโนะคุ อะเบโนะสึจิ 1-5-1 อาคารอะเบโนะรุชิอะสึ ชั้น 8
ฮัลโลเวิร์คโยโดกาว่าะ	06-6302-4771	532-0024	โอซาก้าชิ โยโดกาว่าะคุ จูโซฮอมมาจิ 3-4-11
ฮัลโลเวิร์คฟูซะ	06-6782-4221	577-0056	อิคาชิโอซาก้าชิ โทวโด 1-8-37 ชั้น 4 อีโอง สาขาฟูซะเอคิมาเอะ
ฮัลโลเวิร์คสาคิ	072-238-8301	590-0078	สาคิชิ สาคิคุ มินามิคะวาระมาจิ 2-29 สาคิชิโฮโกโดโจวะ ชั้น 1~ชั้น 3
ฮัลโลเวิร์คสาคิอิคาชิเอคิมาเอะโจวะ	072-238-8305	590-0028	สาคิชิ สาคิคุ มิกุนิกะโอกะมียูคิโดโอรุ 59 ทาคาชิมาะยะสาขาสาคิชั้น 9
ฮัลโลเวิร์คคิชิวาตะ	072-431-5541	596-0826	คิชิวาตะชิ ะคุไซโจว 1264
ฮัลโลเวิร์คอิเคะคะ	072-751-2595	563-0058	อิเคะคะชิ สาคาเอะฮอมมาจิ 12-9
ฮัลโลเวิร์คอิชิมิโอโอบุสึ	0725-32-5181	595-0025	อิชิมิโอโอบุสึชิ อะสาคิโจว 22-45 ชั้น 2
ฮัลโลเวิร์คฟูจิอิเคะระ	072-955-2570	583-0027	ฟูจิอิเคะระชิ โอคะ 2-10-18 ตึก DH ฟูจิอิเคะระเอคิมาเอะบิรุ ชั้น 3
ฮัลโลเวิร์คอิระกะตะ	072-841-3363	573-0031	อิระกะตะชิ โอคะฮอมมาจิ 7-1 บีโอรุเน . อีโอง สาขาอิระกะตะชั้น 6
ฮัลโลเวิร์คอิชิมิสาคิโนะ	072-463-0565	598-0007	อิชิมิสาคิโนะชิ อุเอะมาจิ 2-1-20
ฮัลโลเวิร์คอิบาราคิ	072-623-2551	567-0885	อิบาราคิชิ อิคาชิโจวโจว 1-12
ฮัลโลเวิร์คคาวาจินากะโนะ	0721-53-3081	586-0025	คาวาจินากะโนะชิ โฮวเอโจว 7-2
ฮัลโลเวิร์คคะโดมะ	06-6906-6831	571-0045	คะโดมะชิ โทะโนะชิมะโจว 6-4 โมริกุจิคะโดมะโฮโคไคคัง ชั้น 2
ฮัลโลเวิร์คฟลาซ่าเซ็นริ	06-6833-7811	560-0082	โทโยนาคะชิ ซินเซ็นริอิคาชิมาจิ 1-4-1 (ชั้น 10 ตึกฮังคิวเซ็นริจีโอบิรุ)
ฮัลโลเวิร์คฟลาซ่าเซ็นโบะคุ	072-291-0606	590-0115	สาคิชิ มินาโตะคุ นะยามะได 1-2-3

12 รายชื่อโรงเรียนที่สอนวิชาเฉพาะ ด้านเทคโนโลยี และทักษะความรู้ที่จำเป็นต่อการทำงาน (ศึกษาเทคโนโลยีที่จำเป็นในการทำงาน) [TOP](#)

นอกจากการเรียนในสาขาวิชาสามัญของโรงเรียนมัธยมศึกษาตอนปลายแล้ว ยังมีโรงเรียนที่สามารถศึกษาเทคโนโลยีที่จำเป็นในการทำงานอีกด้วย

◆ โรงเรียนเทคนิคอาชีวะ (โคโตโซะกุเกียวกิจุทสึเซ็มมองไคว)

เป็นสถานการศึกษาที่สามารถศึกษาทักษะความรู้เทคนิคเฉพาะด้านติดตัว จะดำเนินการฝึกอบรมวิชาชีพต่างๆเป็นระยะสั้นๆ 1 ~ 2 ปี สมัครผ่านสำนักงานจัดหางาน(ฮัลโลเวิร์ค)

ในจังหวัดโอซาก้าจะมี 6 โรงเรียน (1 โรงเรียนในนั้นเป็นโรงเรียนพัฒนาความสามารถทางวิชาชีพของนักเรียนทุพพลภาพ แห่งโอซาก้า)

โอซาก้าฟูรุทสึมินามิโอซาก้าโคโตโซะกุเกียวกิจุทสึเซ็มมองไคว	0 7 2 5 - 5 3 - 3 0 0 5
โอซาก้าฟูรุทสึคิตะโอซาก้าโคโตโซะกุเกียวกิจุทสึเซ็มมองไคว	0 7 2 - 8 0 8 - 2 1 5 1
โอซาก้าฟูรุทสึอะชิฮาระโคโตโซะกุเกียวกิจุทสึเซ็มมองไคว	0 6 - 6 5 6 1 - 5 3 8 3
โอซาก้าฟูรุทสึอิทากิโอซาก้าโคโตโซะกุเกียวกิจุทสึเซ็มมองไคว	0 7 2 - 9 6 4 - 8 8 3 6
โอซาก้าฟูรุทสึยูอิเกะโอะคะโคโตโซะกุเกียวกิจุทสึเซ็มมองไคว	(อยู่ในระหว่างปิดโรงเรียนชั่วคราว)
โอซาก้าโซโกะโซะกุเกียวกิจุทสึเซ็มมองไคว	0 7 2 - 2 9 6 - 8 3 1 1

○ ขั้นตอนการสมัครลงทะเบียน

• ระยะเวลาการรับสมัคร

โรงเรียนเทคนิคอาชีวะ(โคโตโซะกุเกียวกิจุทสึเซ็มมองไคว) : ตั้งแต่เดือนมกราคม~กลางเดือนมีนาคม

โรงเรียนพัฒนาความสามารถทางวิชาชีพของนักเรียนทุพพลภาพแห่งโอซาก้า

(โอซาก้าโซโกะโซะกุเกียวกิจุทสึเซ็มมองไคว) : แยกต่างกันไปขึ้นอยู่กับคุณสมบัติของการเปิดรับสมัคร

• การสอบคัดเลือก

โรงเรียนเทคนิคอาชีวะ(โคโตโซะกุเกียวกิจุทสึเซ็มมองไคว) : กลางเดือนกุมภาพันธ์

โรงเรียนพัฒนาความสามารถทางวิชาชีพของนักเรียนทุพพลภาพแห่งโอซาก้า

(โอซาก้าโซโกะโซะกุเกียวกิจุทสึเซ็มมองไคว) : แยกต่างกันไปขึ้นอยู่กับคุณสมบัติและวิชาที่ใช้สอบในการเปิดรับสมัคร

※เพื่อรายละเอียดเพิ่มเติม กรุณาปรึกษากับครูประจำชั้นหรือครูแนะแนว

◆ โรงเรียนมัธยมศึกษาตอนปลายสำหรับศึกษาด้านวิชาเฉพาะ(โคโตเซ็มมองกักไคว)

เป็นโรงเรียนที่มีจุดประสงค์ในการศึกษาเทคโนโลยีที่จำเป็นในการทำงาน และเพื่อศึกษาทักษะเฉพาะด้านให้มากยิ่งขึ้น จะศึกษาเกี่ยวกับเทคโนโลยีทางด้านวิศวกรรม ใช้เวลาเรียน 5 ปี หลังจบการศึกษาแล้ว สามารถทำงานในตำแหน่งช่างเทคนิคเฉพาะด้าน หรือไปเข้าเรียนต่อในมหาวิทยาลัยได้

ในจังหวัดโอซาก้าจะมี 1 โรงเรียนที่โคโตเซ็มมองกักไคว ใช้เวลาเรียน 5 ปี

◆ โรงเรียนฝึกอาชีพประเภทต่าง ๆ (คะคุชุกักไคว) • โรงเรียนสายอาชีพ (เซ็นชูกักไคว)

○ โรงเรียนฝึกอาชีพประเภทต่าง ๆ (คะคุชุกักไคว)

เป็นสถาบันการศึกษาที่สามารถเรียนรู้เทคนิค และคุณวุฒิที่จำเป็นในการทำงานในระยะเวลาสั้นๆ

ตามปกติจะใช้เวลาเรียน 1 ปี

อย่างเช่น : โรงเรียนเสริมสวย • ทำผม ทำอาหารเป็นต้น

○ โรงเรียนสายอาชีพ(เซ็นชูกักไคว)

เมื่อเข้าเรียนหลังจบการศึกษาจากโรงเรียนมัธยมศึกษาตอนต้น บางโรงเรียนนอกจากการเรียนสายอาชีพแล้วยังต้องเรียนวิชาตามหลักสูตรของโรงเรียนมัธยมศึกษาตอนปลายอีกด้วย เป็นระบบเชื่อมโยงทางสายเทคโนโลยีและระบบเชื่อมโยงกับโรงเรียนมัธยมศึกษาตอนปลายและจะได้วุฒิเทียบจบโรงเรียนมัธยมศึกษาตอนปลายก็มี

อย่างเช่น : โรงเรียนสายอาชีพคอมพิวเตอร์, โรงเรียนสายอาชีพเสริมสวย • ทำผม, โรงเรียนการเรือน,

โรงเรียนสายอาชีพภาษาต่างประเทศ, โรงเรียนสายอาชีพช่างยนต์ เป็นต้น